Accusé de réception préfecture

Objet de l'acte :

Adoption des Budgets Primitifs 2026 du Budget principal et des Budgets Annexes de la CAHM

Date de transmission de l'acte : 17/12/2025

Date de réception de l'accusé de réception : 17/12/2025

Numéro de l'acte : 004886Principal (voir l'acte associé)

Identifiant unique de l'acte : 034-243400819-20251215-004886Principal-BF

Date de décision : 15/12/2025

Acte transmis par : Ana-Maria GIL

Nature de l'acte : Documents budgétaires et financiers

Matière de l'acte :
7. Finances locales
7.1. Decisions budgetaires
7.1.7. Budgets et comptes principaux

Acte à classer

004886Principal

1	2	3	4
En préparation	En attente retour Préfecture	**> AR reçu <**	Classé

Identifiant FAST : ASCL_2_2025-12-17T14-25-23.00 (MI266267556)

Identifiant unique de l'acte : 034-243400819-20251215-004886Principal-BF (Voir l'accusé de réception associé)

Objet de l'acte : Adoption des Budgets Primitifs 2026 du Budget principal et des Budgets Annexes de la CAHM

Date de décision : 15/12/2025

Certifié Conforme

Nature de l'acte : Documents budgétaires et financiers

Matière de l'acte : 7. Finances locales
7.1. Decisions budgetaires
7.1.7. Budgets et comptes principaux

Identifiant unique de l'acte antérieur :

Acte : 01_BP2026_PRINCIPAL_01202601... (1).XML **Multicanal :** Non

Pièces jointes :

004886 - Adoption des Budgets Primitifs 2026 du Budget principal et des Budgets annexes de la CAHM.PDF **Type PJ :** 70_DE - Délibération

Imprimer la PJ avec le tampon AR

Page signatures Principal BP2026.PDF **Type PJ :** 71_AN - Autres annexes budgétaires

Imprimer la PJ avec le tampon AR

Présentation brève et synthétique BP 2026.PDF **Type PJ :** 71_AN - Autres annexes budgétaires

Imprimer la PJ avec le tampon AR

convoc.BP2026 12 Jours.PDF **Type PJ :** 71_AN - Autres annexes budgétaires

Imprimer la PJ avec le tampon AR

Groupe émetteur de l'acte : Compta Finance

Classer

Annuler

Préparé	Date **17/12/25** à **14:25**	Par **GIL Ana-Maria**
Transmis	Date **17/12/25** à **14:25**	Par **GIL Ana-Maria**
Accusé de réception	Date **17/12/25** à **14:35**	

EXTRAIT DU REGISTRE DES DÉLIBÉRATIONS
DE LA COMMUNAUTÉ D'AGGLOMÉRATION HÉRAULT MÉDITERRANÉE

SÉANCE DU LUNDI 15 DÉCEMBRE 2025

République Française
Liberté - Égalité - Fraternité

Département de l'Hérault
Arrondissement de Béziers

NOMBRE DE MEMBRES :

Afférents au Conseil : 58
En exercice : 58
Ayant pris part à la délibération : 47
- Présents : 40
- Pouvoirs : 7

Date de convocation :
Mardi 9 décembre 2025

Publié le 17 déc. 2025
www.delibs.com/cahm

OBJET :

Adoption des Budgets Primitifs 2026 du Budget principal et des Budgets annexes de la CAHM

N° 004886

Question N° 2 à l'O.J.
Rubrique dématérialisation : 7.1. « Décisions budgétaires »
Pièce(s) annexe(s) règlementaire(s) : Maquettes des Budgets Primitifs 2026 du Budget Principal et des Budgets Annexes + une présentation brève et synthétique

L'an deux mille vingt cinq et le lundi 15 décembre à dix-huit heures.
Le Conseil Communautaire d'Agglomération Hérault Méditerranée, régulièrement convoqué, s'est réuni au nombre prescrit par la loi en séance ordinaire, à **MONTAGNAC** (Salle du Peuple Michel Estadieu), sous la présidence de **M. Sébastien FREY**,

Présents :
ADISSAN : M. Patrick LARIO **AGDE :** M. Sébastien FREY, Mme Eve ESCANDE, Mme Véronique REY, M. Jérôme BONNAFOUX, Mme Sylviane PEYRET, Mme Christine ANTOINE, M. Stéphane HUGONNET, Mme Chantal GUILHOU, M. François PEREA, Mme Mary-Hélène MATTIA, M. Thierry NADAL, Mme Nadia CATANZANO, M. André FIGUERAS **AUMES :** M. Jacques MONCOUYOUX **BESSAN :** M. Stéphane PEPIN-BONET, M. André ALBERTOS, Mme Simone BUJALDON **CASTELNAU DE GUERS :** M. Didier MICHEL **CAUX :** M. Jean-Charles DESPLAN, Mme Sandrine MORENO **FLORENSAC :** M. Vincent GAUDY, M. Francis RICARTE, M. Pierre MARHUENDA, Mme Murielle LE GOFF **LEZIGNAN LA CEBE :** M. Rémi BOUYALA **MONTAGNAC :** M. Yann LLOPIS, Mme Nicole RIGAUD, M. Philippe AUDOUI **NEZIGNAN L'EVEQUE :** M. Edgar SICARD, Mme Jocelyne BALDY **NIZAS :** M. Daniel RENAUD **PEZENAS :** M. Armand RIVIERE, Mme Danièle AZEMAR, M. René VERDEIL **POMEROLS :** Mme Nelly SORLI **PORTIRAGNES :** M. Philippe CALAS **SAINT THIBERY :** M. Jean AUGE **VIAS :** M. Jordan DARTIER, M. Bernard SAUCEROTTE

Absents Excusés :
AGDE : M. Ghislain TOURREAU, Mme Véronique SALGAS, M. Rémy GLOMOT **CAZOULS D'HERAULT :** M. Henry SANCHEZ **PEZENAS :** M. Alain VOGEL-SINGER **POMEROLS :** M. Laurent DURBAN **PORTIRAGNES :** Mme Gwendoline CHAUDOIR **SAINT PONS DE MAUCHIENS :** Christine PRADEL **SAINT THIBERY :** Mme Joséphine GROLEAU **TOURBES :** M. Michel GRIMA **VIAS :** M. Olivier CABASSUT

Mandants et Mandataires :
AGDE : M. Thierry DOMINGUEZ donne pouvoir à M. Sébastien FREY **BESSAN :** Mme Marie-Laure LLEDOS donne pouvoir à Mme Simone BUJALDON **PEZENAS :** Mme Aurélie MIALON donne pouvoir à Mme Danièle AZEMAR, M. Jean-Marie BOUSQUET donne pouvoir à M. René VERDEIL **PINET :** Mme Nathalie BASTOUL donne pouvoir à M. Armand RIVIERE **VIAS :** Mme Sandrine MAZARS donne pouvoir à M. Jordan DARTIER, Mme Pascale GENIEIS-TORAL donne pouvoir à M. Bernard SAUCEROTTE

Secrétaire de Séance : M. Stéphane PEPIN-BONET

Rapporteur : M. Stéphane PEPIN-BONET

REÇU EN PREFECTURE
Le 16 décembre 2025
VIA DOTELEC TÉLÉTRANSMISSION
034-243400819-20251215-D004886I0-DE

Conformément à l'article L. 5217-10-4 du CGCT, le projet de Budget Primitif a été communiqué aux membres du Conseil Communautaire le mardi 02 décembre 2025, soit 12 jours avant la séance.

Monsieur le Vice-Président délégué aux finances, à l'administration générale, à la commande publique et au suivi des politiques européennes, présente à l'Assemblée délibérante les Budgets Primitifs 2026 du Budget Principal et des Budgets Annexes de la Communauté d'Agglomération Hérault Méditerranée et précise que le vote s'effectue :
Par nature et par chapitre pour tous les budgets, ainsi que par chapitre/opération pour le Budget principal et le Budget Annexe « GEMAPI ».
Sur la colonne « propositions nouvelles ».

Les vues d'ensemble des Budgets Primitifs 2026 se présentent de la façon suivante :

BUDGET PRIMITIF 2026 PRINCIPAL		
SECTION DE FONCTIONNEMENT		
DÉPENSES		
Chapitres	Libellés	Propositions nouvelles
Chapitre 011	Charges à caractère général	13 281 080.00 €
Chapitre 012	Charges de personnel, frais assimilés	24 700 000.00 €
Chapitre 014	Atténuations de produits	19 838 684.00 €
Chapitre 65	Autres charges de gestion courante	6 749 084.00 €
Chapitre 66	Charges financières	1 099 692.00 €
Chapitre 67	Charges spécifiques	15 000.00 €
Chapitre 68	Dotations aux provisions semi-budgétaires	13 300.00 €
Chapitre 023	Virement à la section d'investissement	696 731.00 €
Chapitre 042	Opérations d'ordre transf. entre sections	3 900 000.00 €
TOTAL DES PROPOSITIONS NOUVELLES		70 293 571.00 €
RECETTES		
Chapitres	Libellés	Propositions nouvelles
Chapitre 013	Atténuations de charges	76 900.00 €
Chapitre 70	Produits services, domaine et ventes diverses	5 473 255.00 €
Chapitre 73	Impôts et taxes (sauf 731)	18 714 847.00 €
Chapitre 731	Fiscalité locale	33 597 588.00 €
Chapitre 74	Dotations et participations	10 630 681.00 €
Chapitre 75	Autres produits de gestion courante	200 300.00 €
Chapitre 042	Opérations d'ordre transf. entre sections	1 600 000.00 €
TOTAL DES PROPOSITIONS NOUVELLES		70 293 571.00 €

BUDGET PRIMITIF 2026 PRINCIPAL		
SECTION D'INVESTISSEMENT		
DÉPENSES		
Chapitres/Opérations	Libellés	Propositions nouvelles
Chapitre 204	Subventions d'équipement versées	365 820.00 €
Chapitre 21	Immobilisations corporelles	1 254 570.00 €
Opération 1002	Port fluvial	100 000.00 €
Opération 1003	Métiers d'Art	250 000.00 €
Opération 1201	Aides à l'habitat privé (part ANAH)	2 600 000.00 €
Opération 1301	Aides à l'habitat privé (part CAHM)	275 000.00 €
Opération 1602	Fonds logement social	126 000.00 €
Opération 1605	Embellissement cœurs de village	100 000.00 €
Opération 1701	Bagnas	615 000.00 €
Opération 1703	PAEHM	502 000.00 €
Opération 1801	Pôle d'échange multimodal Agde	5 700 262.00 €
Opération 1901	Eaux pluviales	110 532.00 €
Opération 2001	Subventions régions bourg centre	26 000.00 €
Opération 2003	NPNRU	110 000.00 €
Opération 2102	Aires accueil Gens du Voyage	74 000.00 €
Opération 2103	DECI	143 260.00 €
Opération 2201	Halte fluviale Portiragnes	350 000.00 €
Opération 2203	Canal du midi	18 000.00 €
Opération 230	Bâtiments communautaires	200 000.00 €
Opération 2301	Mesures compensatoires ZAC Ste Anne Portiragnes	25 000.00 €
Opération 2305	AMI Reduc Déchets Plastiques	125 000.00 €
Opération 2306	Réseau Cyclable	315 000.00 €
Opération 2402	Hôtel Riquet	1 200 000.00 €
Opération 2501	PEM Pézenas	60 000.00 €
Opération 2502	Reconquête paysagère Grand Maïre	50 000.00 €
Opération 407	Parc public – subventions CAHM	600 000.00 €

Opération 411	Centre Aquatique d'Agde	600 000.00 €
Opération 508	Subv. d'équip versées aux communes	400 000.00 €
Opération 602	Parc public – subventions Etat	960 000.00 €
Opération 701	Aggl'Haut débit	120 000.00 €
Opération 801	Systèmes d'information	380 000.00 €
Opération 901	Piscine de Pézenas	25 000.00 €
Opération 903	Abbatiale de Saint-Thibery	400 000.00 €
	Total des dépenses d'équipement	18 180 444.00 €
Chapitre 16	Remboursement d'emprunts	4 325 000.00 €
Chapitre 040	Opérations d'ordre transf. entre sections	1 600 000.00 €
Chapitre 041	Opérations patrimoniales	1 060 000.00 €
TOTAL DES PROPOSITIONS NOUVELLES		25 165 444.00 €
RECETTES		
Chapitres/Opérations	Libellés	Propositions nouvelles
Chapitre 13	Subventions d'investissements	8 213 713.00 €
Chapitre 16	Emprunts et dettes assimilées	9 965 000.00 €
	Total des recettes d'équipement	18 178 713.00 €
Chapitre 024	Produits des cessions d'immobilisations	1 330 000.00 €
Chapitre 021	Virement de la section d'exploitation	696 731.00 €
Chapitre 040	Opérations d'ordre entre sections	3 900 000.00 €
Chapitre 041	Opérations patrimoniales	1 060 000.00 €
TOTAL DES PROPOSITIONS NOUVELLES		25 165 444.00 €

Monsieur le Rapporteur précise que sont inscrites :
Au chapitre 65 :
La participation au Budget Annexe « Transport Hérault Méditerranée » pour un montant de 1 706 092 €.
La participation au Budget Annexe « GIGAMED » pour un montant de 406 482 €.
La contribution à la ville d'Agde pour la délégation de gestion des centres aquatiques d'Agde et de Pézenas pour un montant de 1 788 400 €.

De plus, il convient :
De maintenir le régime de provisions semi-budgétaire, qui est de droit commun pour les dotations aux provisions en nomenclature M57.
De provisionner au chapitre 68, article 6817 : 13 300 € au titre de créances douteuses pour risque de non-recouvrement.
Enfin, monsieur le Rapporteur indique que le reversement de la taxe de séjour à l'Office de Tourisme communautaire « Cap d'Agde Méditerranée » est inscrit au chapitre 014, à l'article 73918 – « Reversement, restitution et prélèvements divers », et qu'il est opportun de verser 250 000 € d'acompte mensuel du produit de la taxe de séjour à l'OTC, le solde étant versé en fin d'exercice.
Il appartient à l'Assemblée délibérante d'approuver, par nature, par chapitre/opération, le Budget Primitif 2026 du Budget principal tel que présenté ci-dessus.

BUDGET PRIMITIF 2026 « TRANSPORT Hérault Méditerranée »		
SECTION D'EXPLOITATION		
DÉPENSES		
Chapitres	Libellés	Propositions nouvelles
Chapitre 011	Charges à caractère général	4 846 000.00 €
Chapitre 012	Charges de personnel, frais assimilés	108 000.00 €
Chapitre 014	Atténuations de produit	10 000.00 €
Chapitre 65	Autres charges de gestion courante	82 500.00 €
Chapitre 042	Opérations d'ordre transf. entre sections	21 500.00 €
TOTAL DES PROPOSITIONS NOUVELLES		5 068 000.00 €
RECETTES		
Chapitres	Libellés	Propositions nouvelles
Chapitre 73	Produits issus de la fiscalité	3 150 000.00 €
Chapitre 74	Subventions d'exploitation	60 735.00 €
Chapitre 75	Autres produits de gestion courante	24 900.00 €

Chapitre 77	Produits exceptionnels	1 832 365.00 €
TOTAL DES PROPOSITIONS NOUVELLES		5 068 000.00 €
BUDGET PRIMITIF 2026 « TRANSPORT Hérault Méditerranée »		
SECTION D'INVESTISSEMENT		
DÉPENSES		
Chapitres/Opérations	Libellés	Propositions nouvelles
Chapitre 21	Immobilisations corporelles	11 500.00 €
Chapitre 23	Immobilisations en cours	10 000.00 €
TOTAL DES PROPOSITIONS NOUVELLES		21 500.00 €
RECETTES		
Chapitres/Opérations	Libellés	Propositions nouvelles
Chapitre 040	Opérations d'ordre transf. entre sections	21 500.00 €
TOTAL DES PROPOSITIONS NOUVELLES		21 500.00 €

Monsieur le Rapporteur précise qu'une participation du Budget Principal est inscrite au chapitre 77 du Budget Annexe « Transport Hérault Méditerranée » pour un montant de 1 706 092 €.
Il appartient à l'Assemblée délibérante d'approuver, par nature et par chapitre, le Budget Primitif 2026 du Budget Annexe « Transport Hérault Méditerranée ».

BUDGET PRIMITIF 2026 ORDURES MENAGERES		
SECTION DE FONCTIONNEMENT		
DÉPENSES		
Chapitres	Libellés	Propositions nouvelles
Chapitre 65	Autres charges de gestion courante	25 914 642.00 €
TOTAL DES PROPOSITIONS NOUVELLES		25 914 642.00 €
RECETTES		
Chapitres	Libellés	Propositions nouvelles
Chapitre 731	Fiscalité locale	25 914 642.00 €
TOTAL DES PROPOSITIONS NOUVELLES		25 914 642.00 €

Il appartient à l'Assemblée délibérante d'approuver, par nature et par chapitre, le Budget Primitif 2026 du Budget Annexe « Ordures Ménagères ».

BUDGET PRIMITIF 2026 « ASSAINISSEMENT »		
SECTION D'EXPLOITATION		
DÉPENSES		
Chapitres	Libellés	Propositions nouvelles
Chapitre 011	Charges à caractère général	2 992 060.00 €
Chapitre 012	Charges de personnel, frais assimilés	945 000.00 €
Chapitre 014	Atténuations de produits	216 500.00 €
Chapitre 65	Autres charges de gestion courante	16 900.00 €
Chapitre 66	Charges financières	760 000.00 €
Chapitre 67	Charges exceptionnelles	20 000.00 €
Chapitre 68	Dotations aux provisions semi-budgétaires	7 200.00 €
Chapitre 023	Virement à la section d'investissement	1 929 140.00 €
Chapitre 042	Opérations d'ordre transf. entre sections	2 900 000.00 €
TOTAL DES PROPOSITIONS NOUVELLES		9 786 800.00 €
RECETTES		
Chapitres	Libellés	Propositions nouvelles
Chapitre 70	Vente produits fabriqués, prestations	9 048 300.00 €
Chapitre 75	Autres produits de gestion courante	78 500.00 €
Chapitre 042	Opérations d'ordre transf. entre sections	660 000.00 €

TOTAL DES PROPOSITIONS NOUVELLES		9 786 800.00 €
BUDGET PRIMITIF 2026 « ASSAINISSEMENT »		
SECTION D'INVESTISSEMENT		
DÉPENSES		
Chapitres/Opérations	Libellés	Propositions nouvelles
Chapitre 20	Immobilisations incorporelles	121 000.00 €
Chapitre 21	Immobilisations corporelles	1 031 849.00 €
Chapitre 23	Immobilisations en cours	3 570 000.00 €
	Total des dépenses d'équipement	4 722 849.00 €
Chapitre 16	Remboursement d'emprunts	2 693 891.00 €
Chapitre 45	Opérations pour compte de tiers	500 000.00 €
Chapitre 040	Opérations d'ordre transf. entre sections	660 000.00 €
Chapitre 041	Opérations patrimoniales	870 000.00 €
TOTAL DES PROPOSITIONS NOUVELLES		9 446 740.00 €
RECETTES		
Chapitres/Opérations	Libellés	Propositions nouvelles
Chapitre 13	Subventions d'investissements	507 600.00 €
Chapitre 16	Emprunts et dettes assimilées	2 740 000.00 €
	Total des recettes d'équipement	3 247 600.00 €
Chapitre 45	Opérations pour compte de tiers	500 000.00 €
Chapitre 021	Virement de la section d'exploitation	1 929 140.00 €
Chapitre 040	Opérations d'ordre transf. entre sections	2 900 000.00 €
Chapitre 041	Opérations patrimoniales	870 000.00 €
TOTAL DES PROPOSITIONS NOUVELLES		9 446 740.00 €

Monsieur le Rapporteur précise qu'il convient de provisionner au chapitre 68, 7 200 € sur le Budget annexe « Assainissement » au titre de créances douteuses pour risque de non-recouvrement ;
Il appartient à l'Assemblée délibérante d'approuver, par nature et par chapitre, le Budget Primitif 2026 du Budget Annexe « Assainissement ».

BUDGET PRIMITIF 2026 « EAU »		
SECTION D'EXPLOITATION		
DÉPENSES		
Chapitres	Libellés	Propositions nouvelles
Chapitre 011	Charges à caractère général	3 918 527.00 €
Chapitre 012	Charges de personnel, frais assimilés	1 170 000.00 €
Chapitre 014	Atténuations de produits	695 000.00 €
Chapitre 65	Autres charges de gestion courante	1 441 100.00 €
Chapitre 66	Charges financières	176 092.00 €
Chapitre 67	Charges exceptionnelles	280 000.00 €
Chapitre 68	Dotations aux provisions semi-budgétaires	90 300.00 €
Chapitre 023	Virement à la section d'investissement	2 433 878.00 €
Chapitre 042	Opérations d'ordre transf. entre sections	1 580 000.00 €
TOTAL DES PROPOSITIONS NOUVELLES		11 784 897.00 €
RECETTES		
Chapitres	Libellés	Propositions nouvelles
Chapitre 70	Ventes produits fabriqués, prestations	10 995 127.00 €
Chapitre 75	Autres produits de gestion courante	289 770.00 €
Chapitre 77	Produits exceptionnels	200 000.00 €
Chapitre 042	Opérations d'ordre transf. entre sections	300 000.00 €
TOTAL DES PROPOSITIONS NOUVELLES		11 784 897.00 €
BUDGET PRIMITIF 2026 « EAU »		
SECTION D'INVESTISSEMENT		
DÉPENSES		

Chapitres/Opérations	Libellés	Propositions nouvelles
Chapitre 20	Immobilisations incorporelles	110 500.00 €
Chapitre 21	Immobilisations corporelles	891 700.00 €
Chapitre 23	Immobilisations en cours	2 820 429.00 €
	Total des dépenses d'équipement	3 822 629.00 €
Chapitre 16	Remboursement d'emprunts	661 449.00 €
Chapitre 45	Opérations pour compte de tiers	300 000.00 €
Chapitre 040	Opérations d'ordre transf. entre sections	300 000.00 €
Chapitre 041	Opérations patrimoniales	620 000.00 €
TOTAL DES PROPOSITIONS NOUVELLES		5 704 078.00 €
RECETTES		
Chapitres/Opérations	Libellés	Propositions nouvelles
Chapitre 13	Subventions d'investissements	210 000.00 €
Chapitre 16	Emprunts et dettes assimilées	560 200.00 €
	Total des recettes d'équipement	770 200.00 €
Chapitre 45	Opérations pour compte de tiers	300 000.00 €
Chapitre 021	Virement de la section d'exploitation	2 433 878.00 €
Chapitre 040	Opérations d'ordre transf. entre sections	1 580 000.00 €
Chapitre 041	Opérations patrimoniales	620 000.00 €
TOTAL DES PROPOSITIONS NOUVELLES		5 704 078.00 €

Monsieur le Rapporteur précise qu'il convient de provisionner au chapitre 68, 90 300 € sur le Budget annexe « Eau » au titre de créances douteuses pour risque de non-recouvrement ;
Il appartient à l'Assemblée délibérante d'approuver, par nature et par chapitre, le Budget Primitif 2026 du Budget Annexe « Eau ».

BUDGET PRIMITIF 2026 « GEMAPI »		
SECTION DE FONCTIONNEMENT		
DÉPENSES		
Chapitres	Libellés	Propositions nouvelles
Chapitre 011	Charges à caractère général	718 747.00 €
Chapitre 012	Charges de personnel, frais assimilés	741 500.00 €
Chapitre 014	Atténuation de produit	45 700.00 €
Chapitre 65	Autres charges de gestion courante	49 553.00 €
Chapitre 66	Charges financières	45 000.00 €
Chapitre 023	Virement à la section d'investissement	10 885.00 €
Chapitre 042	Opérations d'ordre transf. entre sections	300 000.00 €
TOTAL DES PROPOSITIONS NOUVELLES		1 911 385.00 €
RECETTES		
Chapitres	Libellés	Propositions nouvelles
Chapitre 731	Fiscalité locale	1 780 215.00 €
Chapitre 74	Dotations et participations	131 170.00 €
TOTAL DES PROPOSITIONS NOUVELLES		1 911 385.00 €
BUDGET PRIMITIF 2026 « GEMAPI »		
SECTION D'INVESTISSEMENT		
DÉPENSES		
Chapitres/Opérations	Libellés	Propositions nouvelles
Chapitre 16	Remboursement d'emprunts	90 000.00 €
Chapitre 20	Immobilisations incorporelles	100.00 €
Chapitre 21	Immobilisations corporelles	217 740.00 €
Chapitre 23	Immobilisations en cours	942 003.00 €
Opération 403	Digues	1 168 300.00 €
Opération 505	Protection du littoral	968 000.00 €
Opération 509	Epanchoirs	10 000.00 €
Chapitre 041	Opérations patrimoniales	50 000.00 €

TOTAL DES PROPOSITIONS NOUVELLES		3 446 143.00 €
RECETTES		
Chapitres/Opérations	Libellés	Propositions nouvelles
Chapitre 13	Subventions d'investissements	2 084 143.00 €
Chapitre 16	Emprunts et dettes assimilées	1 001 115.00 €
Chapitre 021	Virement de la section de fonctionnement	10 885.00 €
Chapitre 040	Opérations d'ordre transf. entre sections	300 000.00 €
Chapitre 041	Opérations patrimoniales	50 000.00 €
TOTAL DES PROPOSITIONS NOUVELLES		3 446 143.00 €

Il appartient à l'Assemblée délibérante d'approuver, par nature et par chapitre/opération, le Budget Primitif 2026 du Budget Annexe GEMAPI.

BUDGET PRIMITIF 2026 « GIGAMED »		
SECTION DE FONCTIONNEMENT		
DÉPENSES		
Chapitres	Libellés	Propositions nouvelles
Chapitre 011	Charges à caractère général	219 920.00 €
Chapitre 012	Charges de personnel, frais assimilés	111 000.00 €
Chapitre 65	Autres charges de gestion courante	505.00 €
Chapitre 66	Charges financières	11 907.00 €
Chapitre 68	Dotations aux provisions semi-budgétaires	850.00 €
Chapitre 023	Virement à la section d'investissement	136 800.00 €
Chapitre 042	Opérations d'ordre transf. entre sections	12 000.00 €
TOTAL DES PROPOSITIONS NOUVELLES		492 982.00 €
RECETTES		
Chapitres	Libellés	Propositions nouvelles
Chapitre 74	Dotations et participations	12 000.00 €
Chapitre 75	Autres produits de gestion courante	480 982.00 €
TOTAL DES PROPOSITIONS NOUVELLES		492 982.00 €
BUDGET PRIMITIF 2026 « GIGAMED »		
SECTION D'INVESTISSEMENT		
DÉPENSES		
Chapitres/Opérations	Libellés	Propositions nouvelles
Chapitre 16	Remboursement d'emprunts	130 000.00 €
Chapitre 20	Immobilisations incorporelles	2 800.00 €
Chapitre 21	Immobilisations corporelles	16 000.00 €
TOTAL DES PROPOSITIONS NOUVELLES		148 800.00 €
RECETTES		
Chapitres/Opérations	Libellés	Propositions nouvelles
Chapitre 021	Virement de la section de fonctionnement	136 800.00 €
Chapitre 040	Opérations d'ordre transf. entre sections	12 000.00 €
TOTAL DES PROPOSITIONS NOUVELLES		148 800.00 €

Monsieur le Rapporteur précise qu'une participation du Budget principal est inscrite au chapitre 75 pour un montant de 406 482 € et qu'il convient de provisionner au chapitre 68, 850 € au titre de créances douteuses pour risque de non-recouvrement.
Il appartient à l'Assemblée délibérante d'approuver, par nature et par chapitre, le Budget Primitif 2026 du Budget Annexe GIGAMED.

BUDGET PRIMITIF 2026 « LA CAPUCIÈRE »		
SECTION DE FONCTIONNEMENT		
DÉPENSES		
Chapitres	Libellés	Propositions nouvelles
Chapitre 011	Charges à caractère général	171 100.00 €

Chapitre 65	Autres charges de gestion courante	5.00 €
Chapitre 66	Charges financières	157 657.50 €
Chapitre 042	Opérations d'ordre transf. entre sections	1 195 000.00 €
TOTAL DES PROPOSITIONS NOUVELLES		1 523 762.50 €
RECETTES		
Chapitres	Libellés	Propositions nouvelles
Chapitre 70	Prod. services, domaine, ventes diverses	1 523 762.50 €
TOTAL DES PROPOSITIONS NOUVELLES		1 523 762.50 €
BUDGET PRIMITIF 2026 « LA CAPUCIÈRE »		
SECTION D'INVESTISSEMENT		
DÉPENSES		
Chapitres/Opérations	Libellés	Propositions nouvelles
Chapitre 16	Emprunts et dettes assimilées	1 195 000.00 €
TOTAL DES PROPOSITIONS NOUVELLES		1 195 000.00 €
RECETTES		
Chapitres/Opérations	Libellés	Propositions nouvelles
Chapitre 040	Opérations d'ordre transf. entre sections	1 195 000.00 €
TOTAL DES PROPOSITIONS NOUVELLES		1 195 000.00 €

Il appartient à l'Assemblée délibérante d'approuver, par nature et par chapitre, le Budget Primitif 2026 du Budget Annexe PAEHM « La Capucière » à Bessan.

BUDGET PRIMITIF 2026 « L'AUDACIEUX »		
SECTION DE FONCTIONNEMENT		
DÉPENSES		
Chapitres	Libellés	Propositions nouvelles
Chapitre 011	Charges à caractère général	15 000.00 €
Chapitre 65	Autres charges de gestion courante	5.00 €
TOTAL DES PROPOSITIONS NOUVELLES		15 005.00 €
RECETTES		
Chapitres	Libellés	Propositions nouvelles
Chapitre 70	Prod. services, domaine, ventes diverses	15 005.00 €
TOTAL DES PROPOSITIONS NOUVELLES		15 005.00 €

Il appartient à l'Assemblée délibérante d'approuver, par nature et par chapitre, le Budget Primitif 2026 du Budget Annexe du PAEHM « L'Audacieux » à Florensac.

BUDGET PRIMITIF 2026 « PAEHM LA MÉDITERRANÉENNE »		
SECTION DE FONCTIONNEMENT		
DÉPENSES		
Chapitres	Libellés	Propositions nouvelles
Chapitre 011	Charges à caractère général	351 300.00 €
Chapitre 65	Autres charges de gestion courante	5.00 €
Chapitre 66	Charges financières	90 231.61 €
Chapitre 042	Opérations d'ordre transf. entre sections	640 000.00 €
TOTAL DES PROPOSITIONS NOUVELLES		1 081 536.61 €
RECETTES		
Chapitres	Libellés	Propositions nouvelles
Chapitre 70	Prod. services, domaine, ventes diverses	1 081 536.61 €
TOTAL DES PROPOSITIONS NOUVELLES		1 081 536.61 €
BUDGET PRIMITIF 2026 « PAEHM LA MÉDITERRANÉENNE »		
SECTION D'INVESTISSEMENT		

DÉPENSES		
Chapitres/Opérations	Libellés	Propositions nouvelles
Chapitre 16	Emprunts et dettes assimilées	640 000.00 €
TOTAL DES PROPOSITIONS NOUVELLES		640 000.00 €
RECETTES		
Chapitres/Opérations	Libellés	Propositions nouvelles
Chapitre 040	Opérations d'ordre transf. entre sections	640 000.00 €
TOTAL DES PROPOSITIONS NOUVELLES		640 000.00 €

Il appartient à l'Assemblée délibérante d'approuver, par nature et par chapitre, le Budget Primitif 2026 du Budget Annexe PAEHM « La Méditerranéenne » à Agde.

BUDGET PRIMITIF 2026 « PAEHM LE ROUBIÉ »		
SECTION DE FONCTIONNEMENT		
DÉPENSES		
Chapitres	Libellés	Propositions nouvelles
Chapitre 011	Charges à caractère général	46 500.00 €
Chapitre 65	Autres charges de gestion courante	5.00 €
Chapitre 66	Charges financières	6 713.60 €
Chapitre 042	Opérations d'ordre transf. entre sections	270 000.00 €
TOTAL DES PROPOSITIONS NOUVELLES		323 218.60 €
RECETTES		
Chapitres	Libellés	Propositions nouvelles
Chapitre 70	Prod. services, domaine, ventes diverses	323 218.60 €
TOTAL DES PROPOSITIONS NOUVELLES		323 218.60 €
BUDGET PRIMITIF 2026 « PAEHM LE ROUBIÉ »		
SECTION D'INVESTISSEMENT		
DÉPENSES		
Chapitres/Opérations	Libellés	Propositions nouvelles
Chapitre 16	Emprunts et dettes assimilées	270 000.00 €
TOTAL DES PROPOSITIONS NOUVELLES		270 000.00 €
RECETTES		
Chapitres/Opérations	Libellés	Propositions nouvelles
Chapitre 040	Opérations d'ordre transf. entre sections	270 000.00 €
TOTAL DES PROPOSITIONS NOUVELLES		270 000.00 €

Il appartient à l'Assemblée délibérante d'approuver, par nature et par chapitre, le Budget Primitif 2026 du Budget Annexe du PAEHM « Le Roubié » à Pinet.

BUDGET PRIMITIF 2026 « PAEHM JACQUES CŒUR »		
SECTION DE FONCTIONNEMENT		
DÉPENSES		
Chapitres	Libellés	Propositions nouvelles
Chapitre 011	Charges à caractère général	70 000.00 €
Chapitre 65	Autres charges de gestion courante	5.00 €
TOTAL DES PROPOSITIONS NOUVELLES		70 005.00 €
RECETTES		
Chapitres	Libellés	Propositions nouvelles
Chapitre 042	Opérations d'ordre transf. entre sections	70 005.00 €
TOTAL DES PROPOSITIONS NOUVELLES		70 005.00 €
BUDGET PRIMITIF 2026 « PAEHM JACQUES CŒUR »		
SECTION D'INVESTISSEMENT		

DÉPENSES		
Chapitres/Opérations	Libellés	Propositions nouvelles
Chapitre 040	Opérations d'ordre transf. entre sections	70 005.00 €
TOTAL DES PROPOSITIONS NOUVELLES		70 005.00 €
RECETTES		
Chapitres/Opérations	Libellés	Propositions nouvelles
Chapitre 16	Emprunts et dettes assimilées	70 005.00 €
TOTAL DES PROPOSITIONS NOUVELLES		70 005.00 €

Il appartient à l'Assemblée délibérante d'approuver, par nature et par chapitre, le Budget Primitif 2026 du Budget Annexe du PAEHM « Jacques Cœur » à Montagnac.

BUDGET PRIMITIF 2026 « HAMEAU AGRICOLE DE SAINT-THIBERY »		
SECTION DE FONCTIONNEMENT		
DÉPENSES		
Chapitres	Libellés	Propositions nouvelles
Chapitre 011	Charges à caractère général	29 765.00 €
Chapitre 65	Autres charges de gestion courante	5.00 €
Chapitre 68	Dotations aux provisions semi-budgétaires	1 355.00 €
TOTAL DES PROPOSITIONS NOUVELLES		31 125.00 €
RECETTES		
Chapitres	Libellés	Propositions nouvelles
Chapitre 75	Autres produits de gestion courante	12.00 €
Chapitre 042	Opérations d'ordre transf. entre sections	31 113.00 €
TOTAL DES PROPOSITIONS NOUVELLES		31 125.00 €
BUDGET PRIMITIF 2026 « HAMEAU AGRICOLE DE SAINT-THIBERY »		
SECTION D'INVESTISSEMENT		
DÉPENSES		
Chapitres/Opérations	Libellés	Propositions nouvelles
Chapitre 040	Opérations d'ordre transf. entre sections	31 113.00 €
TOTAL DES PROPOSITIONS NOUVELLES		31 113.00 €
RECETTES		
Chapitres/Opérations	Libellés	Propositions nouvelles
Chapitre 16	Emprunts et dettes assimilées	31 113.00 €
TOTAL DES PROPOSITIONS NOUVELLES		31 113.00 €

Monsieur le Rapporteur précise qu'il convient de provisionner au chapitre 68, 1 355 € sur le Budget annexe « Le Hameau Agricole de Saint-Thibéry » au titre de créances douteuses pour risque de non-recouvrement ;
Il appartient à l'Assemblée délibérante d'approuver, par nature et par chapitre, le Budget Primitif 2026 du Budget Annexe « Hameau Agricole » de Saint-Thibéry.

BUDGET PRIMITIF 2026 « EXTENSION DE LA SOURCE »		
SECTION DE FONCTIONNEMENT		
DÉPENSES		
Chapitres	Libellés	Propositions nouvelles
Chapitre 011	Charges à caractère général	50 000.00 €
Chapitre 65	Autres charges de gestion courante	5.00 €
TOTAL DES PROPOSITIONS NOUVELLES		50 005.00 €
RECETTES		
Chapitres	Libellés	Propositions nouvelles
Chapitre 042	Opérations d'ordre transf. entre sections	50 005.00 €
TOTAL DES PROPOSITIONS NOUVELLES		50 005.00 €

BUDGET PRIMITIF 2026 « EXTENSION DE LA SOURCE »		
SECTION D'INVESTISSEMENT		
DÉPENSES		
Chapitres/Opérations	Libellés	Propositions nouvelles
Chapitre 040	Opérations d'ordre transf. entre sections	50 005.00 €
TOTAL DES PROPOSITIONS NOUVELLES		50 005.00 €
RECETTES		
Chapitres/Opérations	Libellés	Propositions nouvelles
Chapitre 16	Emprunts et dettes assimilées	50 005.00 €
TOTAL DES PROPOSITIONS NOUVELLES		50 005.00 €

Il appartient à l'Assemblée délibérante d'approuver, par nature et par chapitre, le Budget Primitif 2026 du Budget Annexe PAEHM « Extension la Source » à Vias.

BUDGET PRIMITIF 2026 « HAMEAU AGRICOLE DE MONTAGNAC »		
SECTION DE FONCTIONNEMENT		
DÉPENSES		
Chapitres	Libellés	Propositions nouvelles
Chapitre 011	Charges à caractère général	50 000.00 €
Chapitre 65	Autres charges de gestion courante	5.00 €
TOTAL DES PROPOSITIONS NOUVELLES		50 005.00 €
RECETTES		
Chapitres	Libellés	Propositions nouvelles
Chapitre 042	Opérations d'ordre transf. entre sections	50 005.00 €
TOTAL DES PROPOSITIONS NOUVELLES		50 005.00 €
BUDGET PRIMITIF 2026 « HAMEAU AGRICOLE DE MONTAGNAC »		
SECTION D'INVESTISSEMENT		
DÉPENSES		
Chapitres/Opérations	Libellés	Propositions nouvelles
Chapitre 040	Opérations d'ordre transf. entre sections	50 005.00 €
TOTAL DES PROPOSITIONS NOUVELLES		50 005.00 €
RECETTES		
Chapitres/Opérations	Libellés	Propositions nouvelles
Chapitre 16	Emprunts et dettes assimilées	50 005.00 €
TOTAL DES PROPOSITIONS NOUVELLES		50 005.00 €

Il appartient à l'Assemblée délibérante d'approuver, par nature et par chapitre, le Budget Primitif 2026 du Budget Annexe « Hameau Agricole » de Montagnac.

LE CONSEIL COMMUNAUTAIRE

Ouï l'exposé de son Vice-Président délégué,
Vu l'avis favorable de la Commission administration générale, finances et modernisation réunie en date du 11/12/2025,
Après avoir examiné les projets des Budgets Primitifs 2026 du Budget Principal et des Budgets Annexes,

DÉCIDE À LA MAJORITÉ
44 POUR
3 Contre : M. Thierry NADAL, Mme Nadia CATANZANO et M. André FIGUERAS

D'APPROUVER chaque chapitre et chapitre/opération du budget primitif 2026 du Budget Principal tel que présenté ci-dessus ;

D'APPROUVER chaque chapitre et chapitre/opération des budgets primitifs 2026 des 14 Budgets Annexes tels que présentés ci-dessus ;

D'ADOPTER la participation au budget annexe « Transport Hérault Méditerranée » pour un montant de 1 706 092 € et au budget annexe « GIGAMED » pour un montant de 406 482 € et de la contribution à la ville d'Agde pour la délégation de gestion des centres aquatiques d'Agde et de Pézenas pour un montant de 1 788 400 € ;

DE MAINTENIR le régime de droit commun pour les dotations aux provisions, à savoir que les dotations sont semi-budgétaires ;

D'AUTORISER l'exécutif à procéder à des mouvements de crédits de chapitre à chapitre et/ou d'opération à opération, sur les budgets M57, pour l'exercice 2026,

DE PROVISIONNER à l'article 6817 du chapitre 68, les créances douteuses, pour risque de non-recouvrement, sur le Budget Principal et les Budgets Annexes « Assainissement », « Eau », « Gigamed », PAEHM « Hameau Agricole » de Saint Thibéry, telles que proposées ci-dessus ;

D'ADOPTER le principe de versement d'un acompte mensuel du produit de la taxe de séjour à l'OTC « Cap d'Agde Méditerranée », le solde étant versé en fin d'exercice ;
Les crédits nécessaires à ce reversement sont inscrits au chapitre 014, à l'article 73918 – « Reversement, restitution et prélèvements divers ».

Fait et délibéré à* MONTAGNAC *les jour, mois et an susdits

Le Président certifie sous sa responsabilité le caractère exécutoire de cet acte et informe que la présente décision peut faire l'objet d'un recours pour excès de pouvoir devant le Tribunal Administratif de Montpellier dans un délai de 2 mois, à compter de sa publication.

Le Président

Sébastien FREY

Le 16 décembre 2025

Le Secrétaire de séance

Stéphane PEPIN-BONET

Le 16 décembre 2025

Accusé de réception en préfecture
034-243400819-20251215-004886Principal-BF
Date de télétransmission : 17/12/2025
Date de réception préfecture : 17/12/2025

L'AGGLO
HÉRAULT MÉDITERRANÉE

Saint-Thibéry, le mardi 02 décembre 2025

République Française
Liberté - Egalité - Fraternité
Département de l'Hérault
Arrondissement de Béziers

à l'attention des conseillers communautaires titulaires
de la Communauté d'Agglomération
Hérault Méditerranée

DIRECTION DES AFFAIRES JURIDIQUES
Règlementation « Assemblées-Actes/RGPD-Archives »

OBJET : convocation Conseil Communautaire du 15/12/2025 *(1er envoi)*

Madame, monsieur l'Elu communautaire,

Conformément à la règlementation en vigueur sur les délais de transmission du projet du Budget Primitif (articles L2121-11 et L2121-12 du CGCT), j'ai l'honneur de vous informer que lors de la séance du prochain Conseil de la Communauté d'Agglomération Hérault Méditerranée du :

LUNDI 15 DÉCEMBRE 2025 À 18 HEURES

sur la commune de MONTAGNAC

(*Salle des Rencontres « André Sambussy »* - 51, avenue Pierre AZEMA)

Une question inscrite à l'ordre du jour de cette séance portera sur l'adoption des Budgets Primitifs 2026 du Budget principal et des Budgets Annexes de la CAHM. Ainsi, vous trouverez les pièces administratives suivantes via la plate-forme FAST-Élus :

- La présentation brève et synthétique des Budgets Primitifs 2026.
- Le Budget Primitif 2026 de la CAHM.
- L'ensemble des Budgets Primitifs 2026 des Budgets Annexes.

Je vous indique que l'ordre du jour relatif aux autres dossiers ainsi que la synthèse et leurs annexes qui s'y rapportent vous seront communiqués dans le cadre d'un 2ème envoi pour la même séance dans les cinq jours francs avant la date du Conseil communautaire, à savoir le 09 décembre 2025.

Je vous prie de croire, madame, monsieur l'Élu(e) communautaire à l'expression de mes sentiments les meilleurs et les plus cordiaux.

Je vous prie de croire, madame, monsieur l'Elu communautaire à l'expression de mes sentiments les meilleurs et les plus cordiaux.

Le Président

Sébastien FREY

DESTINATAIRES : 49 Conseillers communautaires titulaires
Agde : Mme Eve ESCANDE, Mme Véronique REY, M. Jérôme BONNAFOUX, Mme Sylviane PEYRET, M. Ghislain TOURREAU, Mme Christine ANTOINE, M. Stéphane HUGONNET, M. Thierry DOMINGUEZ, Mme Chantal GUILHOU, M. François PEREA, Mme Véronique SALGAS, M. Rémy GLOMOT. Mme Mary-Hélène MATTIA, M. Thierry NADAL , Mme Nadia CATANZANO, M. André FIGUERAS - **Bessan** : M. PEPIN-BONET Stéphane, Mme LLEDOS Marie-Laure, M. ALBERTOS André, Mme BUJALDON Simone - **Caux** : M. Jean-Charles DESPLAN, Mme Sandrine MORENO - **Florensac** : M. GAUDY Vincent, M. RICARTE Francis, M. MARHUENDA Pierre, Mme LE GOFF-SANCHEZ Murielle - **Montagnac** : M. LLOPIS Yann, Mme RIGAUD Nicole, M. AUDOUI Philippe - **Nézignan l'Évêque** : M. SICARD Edgar, Mme BALDY Jocelyne - **Pézenas** : M. Armand RIVIERE, Mme Aurélie MIALON, M. Jean-Marie BOUSQUET, Mme Danièle AZEMAR, M. René VERDEIL, M. Alain VOGEL-SINGER - **Pomérols** : M. DURBAN Laurent, Mme SORLI Nelly - **Portiragnes** : Mme CHAUDOIR Gwendoline, M. CALAS Philippe - **Saint-Thibéry** : M. AUGÉ Jean, Mme GROLEAU Joséphine - **Vias** : M. DARTIER Jordan, Mme MAZARS Sandrine, M. SAUCEROTTE Bernard, Mme GENIEIS Pascale, M. CABASSUT Olivier.

DESTINATAIRES : 9 Conseillers communautaires titulaires représentant les communes ayant un siège
Adissan : M. LARIO Patrick - **Aumes** : M. MONCOUYOUX Jacques - **Castelnau De Guers** : M. MICHEL Didier - **Cazouls d'Hérault** : M. SANCHEZ Henry - **Lézignan la Cèbe** : M. BOUYALA Rémi - **Nizas** : M. RENAUD Daniel - **Pinet** : Mme BASTOUL Nathalie - **Saint-Pons de Mauchiens** : Mme PRADEL Christine - **Tourbes** : M. GRIMA Michel

Copie : 9 Conseillers communautaires suppléants
Adissan : Mme MOULIERES Véronique - **Aumes** : M. DEGRAVE Jean - **Castelnau de Guers** : Mme PRADINES Lucette - **Cazouls D'Hérault** : Mme AVILEZ Françoise - **Lézignan la Cèbe** : Mme COLIN Cathy - **Nizas** : Mme SEMPERE Marie-Claude - **Pinet** : M. TIQUET Hervé - **Saint Pons de Mauchiens** : M. BARRACHINA Jean-François - **Tourbes** : vacant

Communauté d'Agglomération Hérault Méditerranée
ZI Le Causse - 22, Av. du 3ème Millénaire
34630 Saint-Thibéry
Tél. 04 99 47 48 49 / Fax 04 99 47 48 50
accueil@agglohm.net
www.heraultmediterranee.net

Conformément au Règlement (UE) 2016/679 relatif à la protection des données à caractère personnel, vous pouvez exercer vos droits par courriel à dpo@agglohm.net.
Merci de joindre la copie d'une pièce d'identité.

Accusé de réception en préfecture
034-243400819-20251215-004886Principal-BF
Date de télétransmission : 17/12/2025
Date de réception préfecture : 17/12/2025

NOTE DE PRÉSENTATION BRÈVE ET SYNTHÉTIQUE

DES BUDGETS PRIMITIFS 2026

L'article L.2313-1 du code général des collectivités territoriales (CGCT) prévoit qu'une présentation brève et synthétique retraçant les informations financières essentielles est jointe au budget primitif afin de permettre aux citoyens d'en saisir les enjeux.

De plus, conformément au décret n°2016-834 du 23 juin 2016 relatif à la mise en ligne de document d'informations budgétaires et financières, cette note de présentation, ainsi que les maquettes budgétaires seront mises en ligne sur le site internet de la CAHM : https://www.agglo-heraultmediterranee.net, après leur adoption.

Depuis l'exercice 2023, l'ensemble des budgets primitifs sont votés avant la fin de l'année calendaire. Par conséquent, les résultats N-1 seront repris lors du budget supplémentaire, voté au cours du 1er semestre 2026.

Ainsi, les 15 Budgets Primitifs 2026 seront soumis, sans reprise des résultats, au Conseil Communautaire lors de sa séance ordinaire du lundi 15 décembre 2025, avec leur nomenclature respective :

- Budget principal (M57)
- 14 Budgets Annexes :
    - 6 de parcs d'activités (M57) : La Capucière à Bessan, L'Audacieux à Florensac, La Méditerranéenne à Agde, Le Roubié à Pinet, Jacques Cœur à Montagnac, l'Extension la Source à Vias
    - Hameau Agricole de Saint-Thibéry (M57)
    - Hameau Agricole de Montagnac (M57)
    - Ordures Ménagères (M57)
    - GEMAPI (M57)
    - GIGAMED (M57)
    - Transport (M43)
    - Eau et Assainissement (M49)

I. ELEMENTS DE CONTEXTE

Au moment de la rédaction de cette note, postérieure à notre Rapport d'Orientation Budgétaire 2026, l'Assemblée Nationale a rejeté, le 21 novembre, la 1ère partie du Projet de Loi de Finances 2026 (PLF2026). La partie recettes n'ayant pas été adoptée, le PLF est considéré comme rejeté par l'Assemblée Nationale en 1ère lecture. C'est donc la version initiale, présentée par le gouvernement le 14 octobre qui est en cours d'examen au Sénat.

Le Premier ministre a précisé que le texte initial pourrait évoluer, mais qu'à la fin des débats, le déficit public devra être à moins de 5% du PIB.

A ce jour, et d'après le gouvernement, l'effort des collectivités devrait s'élever à un peu plus de 4 milliards d'euros, avec notamment le DILICO qui s'élèverait à 2 milliards d'euros.

Le rapporteur général du budget au Sénat serait quant à lui favorable à ce que l'effort soit « raisonnable et supportable pour les collectivités, tout en participant au redressement des comptes publics » et que les communes soient dispensées du DILICO. Cette mesure, si elle était retenue, ferait intégralement porter cette charge aux intercommunalités.

Sur la mesure de baisse de la compensation de la réduction des valeurs locatives des locaux industriels (PSR VLEI), alors que le gouvernement prévoyait une réduction de 25%, les sénateurs proposent une baisse limitée à 13%.

Les sénateurs ont également supprimé les réductions d'assiette du FCTVA dans un amendement, et proposent de réintroduire dans le périmètre de ce fonds les dépenses d'entretien des bâtiments, de voirie et de réseaux.

Ils se sont également attaqués à l'indexation de l'évolution des fractions de TVA sur l'inflation, et proposent un abondement de 300 millions d'euros du fonds de sauvegarde, pour le porter à 600 millions d'euros.

Le Sénat dispose de 20 jours maximum pour examiner le PLF afin de respecter les délais constitutionnels.

Ce PLF devrait être normalement déposé avant le 19 décembre 2025. Si le Parlement ne se prononce pas dans les délais, le gouvernement pourrait en théorie mettre en œuvre le budget par ordonnances (prévu par l'article 47 alinéa 3 de la Constitution de 1958). Le gouvernement pourrait également, si le budget était rejeté par le Parlement, recourir à une loi de finances spéciale, comme l'an dernier.

Hormis le DILICO, les amendements semblent aller dans le sens d'une révision à la hausse des recettes pour les collectivités (PSR, FCTVA, fraction de TVA).

Comme les années précédentes, l'effort des collectivités représentera plus que leur poids dans le déficit public et dans la dette publique. Le gouvernement projette :

- un taux de croissance qui s'établirait à 0,7% en 2025 puis à 1% en 2026
- une inflation hors tabac à 1 % en 2025, 1,3 % en 2026, après 2,3% en 2024
- de ramener le déficit public à 4,7 % du PIB en 2026 et sous les 3% en 2029

C'est donc dans ce contexte encore incertain que la Communauté d'Agglomération propose de voter ses budgets primitifs 2026, sur la base des éléments connus du PLF initial, puisque la loi de finances 2026 ne sera effective que postérieurement à la date de vote.

Les réévaluations des prévisions budgétaires seront ajustées courant 2026, à priori lors du vote du Budget Supplémentaire.

Les mesures du Budget 2026 de l'Etat susceptibles d'affecter les communautés d'agglomérations ne sont pas encore définitivement arrêtées. Néanmoins, les principales orientations envisagées à ce jour, telles que présentées dans le Rapport d'Orientation Budgétaire, sont les suivantes :

A. Gel de la DGF à son niveau de 2025

Selon l'article 31, l'enveloppe de la Dotation Globale de Fonctionnement (DGF) serait gelée à son niveau 2025 et ne suivrait donc pas la hausse des prix.

Impact estimé pour la CAHM : – 61 457 € par rapport à la DGF 2025 et – 167 097 € si l'on prend l'hypothèse qu'elle aurait pu augmenter de + 1,3% (inflation prévue en PLF2026).

B. Diminution de la compensation de la réduction des bases des locaux industriels : Prélèvement Sur les Recettes (PSR) de l'Etat au profit des collectivités territoriales

L'article 31 prévoit également que la compensation de la réduction des bases des locaux industriels, ou PSR locaux industriels, au titre de la CFE et de la TFB, mise en place en 2021, ferait l'objet d'une réduction de 25% pour l'ensemble des collectivités bénéficiaires. Avec cette baisse, le montant du PSR locaux industriels se situerait sous son niveau initial de 2021. Cela reviendrait à priver les collectivités de la croissance, forfaitaire et physique, des bases des locaux industriels observée depuis 2021, rompant un peu plus le lien entre l'action économique des intercommunalités et les retombées financières qu'elles peuvent en attendre.

Impact estimé pour la CAHM : – 163 300 € de baisse du PSR sur les locaux industriels *(source : Intercommunalités de France du 30 octobre 2025)*

C. DILICO 2 : Le dispositif de lissage conjoncturel des recettes fiscales des collectivités territoriales

Instauré en 2025 pour contribuer à l'équilibre des finances publiques, ce DIspositif de LIssage Conjoncturel des recettes fiscales des collectivités territoriales est reconduit et renforcé dans le PLF 2026, avec l'article 76 du PLF. Comme en 2025, les prélèvements sont plafonnés à 2% des recettes réelles de fonctionnement 2023.
Montant global : la participation des collectivités passe de 1 à 2 milliards d'euros.
Durée de reversement : elle s'étendra désormais sur 5 ans contre 3 ans dans la version précédente.

En 2026, nous prenons l'hypothèse que notre indice n'évolue pas significativement pour répondre au dispositif DILICO 2.
Il est à noter qu'il faut attendre la fin du débat budgétaire sur cette mesure qui n'impacte pas à ce jour notre intercommunalité.

Impact estimé pour la CAHM : 0 € *(source : Intercommunalités de France du 30 octobre 2025)*

D. Une année blanche pour la TVA et le FCTVA des EPCI :

- **TVA** :

L'article 109 de la LF2025 a porté la 1ère attaque à ce dispositif de transfert de TVA aux collectivités. Il s'ensuit pour 2025 un gel en valeur de la fraction de TVA affectée aux collectivités, égale au montant définitif de celle-ci au titre de 2024.

Deuxième remise en cause du dispositif initial : l'article 33 prévoit le plafonnement de la fraction de TVA allouée en compensation de la suppression de la THRP et de la CVAE, ce qui trahit l'engagement de l'Etat et dissout davantage le lien entre le développement territorial et la fiscalité.
Les sénateurs proposent d'étudier l'indexation de l'évolution des fractions de TVA sur l'inflation.

Impact estimé pour la CAHM : nous avons retenu l'hypothèse prudente de non indexation des fractions de TVA au BP2026. Cela revient à une perte de :
- **138 327 € pour la fraction TVA-TH** car la prévision budgétaire a été estimée à partir de la définitive de 2025, et **– 37 744 € pour la fraction de TVA-CVAE.**

- **FCTVA :**

L'article 32 prévoit le report d'un an du versement du FCTVA aux intercommunalités (perception du FCTVA d'investissement en N+1 pour les EPCI qui le percevait en N, cas de la CAHM) et disparition totale du FCTVA en fonctionnement dès 2026. Il ne devrait donc y avoir aucune perception du FCTVA en 2026. Toutefois, les sénateurs proposent de réintroduire dans le périmètre de ce fonds des dépenses de fonctionnement.

Impact estimé pour la CAHM : dans l'attente de la LF2026, l'hypothèse prudente du PLF initial a été retenue pour le budget, à savoir : **Fonctionnement : -36 159 € et Investissement : - 840 650 €**

E. Cotisations CNRACL :

Le décret n°2024-49 du 30 janvier 2024 prévoyait que le taux de cotisation CNRACL soit augmenté de + 1 point. Il est ainsi passé de 30,65% en 2023 à 31,65% au 1er Janvier 2024.

Le décret n° 2025-86 du 30 janvier 2025 acte une hausse progressive du taux de cotisation employeur CNRACL à raison de + 3 points par an pendant 4 ans, soit **+ 12 points au total de 2025 à 2028**, portant le **taux à 43,65 % en 2028**. Cette augmentation vise à redresser le déficit structurel de la caisse de retraite des agents des collectivités locales. On peut s'interroger quant à la poursuite de cette hausse au-delà de 2028.

Impact estimé pour la CAHM : + 320 000 €.

F. Le FIT : Fonds d'Investissement des Territoires :

L'article 74 fusionne la DETR, DSIL et DPV en un seul fonds : le FIT, ceci pour simplifier l'accès et l'instruction des dossiers. C'était une demande forte des élus. Désormais ce FIT est quasi-réservé aux collectivités rurales (au sens de l'Insee) et aux collectivités urbaines en difficulté (communes à population en Quartiers Prioritaires de la Ville dépassant 10 % et EPCI dont elles sont membres si compétents en politique de la ville).

Impact estimé pour la CAHM : + -- €. Il est difficile aujourd'hui d'estimer l'impact du regroupement de ces fonds pour la CAHM.

II. BUDGET PRINCIPAL

Le PLF 2026 s'inscrit dans la continuité des efforts engagés par l'État pour réduire le déficit public et sollicite une nouvelle fois les collectivités territoriales. Les mesures annoncées auront des répercussions significatives sur les intercommunalités et les budgets locaux, **imposant ainsi un cadre plus resserré pour la CAHM**.

Dans ce contexte, l'élaboration du budget primitif 2026 s'effectue sous contrainte, avec une capacité d'autofinancement de nouveau mise sous pression et des indicateurs financiers qui se dégradent. Malgré cela, la collectivité poursuit son engagement à concilier gestion responsable et projection vers l'avenir, en s'appuyant sur ses fondamentaux et son ancrage territorial.

Fonctionnement	Investissement
70 293 571 €	**25 165 444 €**

La population au 1er janvier 2025 était de 83 500 habitants, soit en augmentation de 1 331 habitants.
Les données synthétiques sur la situation financière de notre EPCI comprennent les ratios suivants :

II.1. Section de Fonctionnement

Les évolutions mentionnées ci-dessous au niveau des chapitres, sont calculées par rapport au prévu 2025 (BP+DMs).

Les recettes ont été estimées, dans l'attente des notifications de l'Etat qui devraient intervenir fin mars ou début avril 2026.

A. RECETTES

Dont 68 693 571 € de recettes réelles de fonctionnement.

Le chapitre 013 « atténuation de charges » est estimé à 76 900 € et correspond aux remboursements de rémunérations de personnel que perçoit la CAHM (agents des postes intercommunales et indemnités journalières des agents non titulaires).

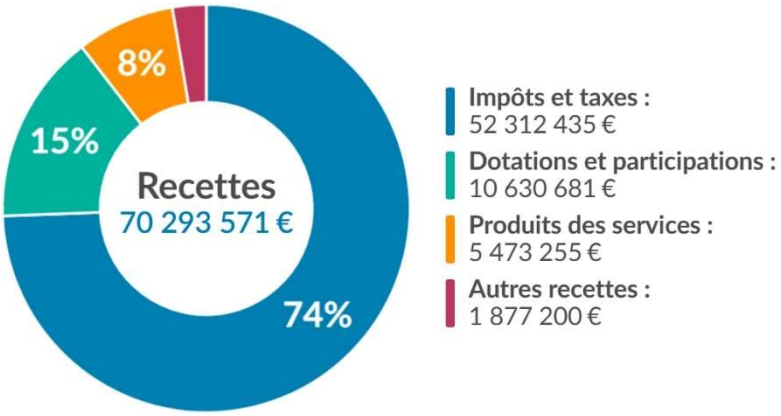

Le chapitre 70 « produits des services, domaine et ventes diverses » ce chapitre est prévu à 5 473 255 €, en hausse de 284 432 € du fait de l'augmentation des remboursements des mises à disposition du personnel des budgets annexes et des services communs. Il regroupe majoritairement les remboursements des salaires des agents mis à disposition de l'Office du Tourisme Communautaire, des budgets annexes Eau, Assainissement, Transport, GEMAPI, GIGAMED, ainsi que les remboursements des services communs avec la ville d'Agde (ordonnancement, magasins, maintenance mécanique, direction des systèmes d'information) et les redevances d'occupation du domaine public.

Le chapitre 73 « impôts et taxes » est évalué à 18 714 847 €.

Aucun nouveau transfert de compétence n'étant envisagé, les **attributions de compensation** sont prévues à l'identique, soit 264 653 €.

La CAHM devrait être toujours bénéficiaire du **FPIC** pour un montant de 1 327 746 €, estimé en hausse de +18 401 € (+1,41%).

Dans le cadre du PLF2026, il est actuellement prévu un **mécanisme d'écrêtement de la croissance de la TVA** versée aux collectivités : la hausse réelle du produit de TVA est ajustée de l'inflation mais ne peut être négative. Les prévisions économiques actuelles annonçant une évolution négative du produit de TVA, la compensation aux collectivités est alors prévue au même montant que celui versé en 2025.

Dans ce contexte, une prévision particulièrement contrainte et prudente est proposée pour :

- ***La fraction de TVA (compensatoire de la Taxe d'Habitation sur les Résidences Principales, depuis 2021) :***

Le montant définitif de la fraction de TVA-TH 2025 ne sera connu qu'au cours des premiers mois de l'année 2026. Ainsi, une prévision prudente de la fraction de TVA-TH 2026 est considérée au BP2026 à hauteur de 13 437 132 €, soit à son niveau de 2025 y compris la régularisation TVA-TH 2025.

- ***Fraction compensatoire de la Cotisation sur la Valeur Ajoutée des Entreprises (CVAE), depuis 2023 :***

En 2025, 3 675 282 € ont été notifiés à ce jour. La même prévision prudente est prévue, c'est-à-dire à son niveau de 2025 avec la régularisation attendue de 2025. Elle est donc proposée à 3 685 316 €.

Le chapitre 731 « Fiscalité Locale » est prévu à 33 597 588 €.

Les taux actuels sont les suivants : THRS =10,88% ; TFB = 2,75% ; CFE = 33,40% ; TEOM = 15,44% ; TFNB = 3,45% ; VT = 0,8%.

La base des valeurs locatives sera ajustée selon l'inflation. Rappelons ici, les augmentations successives de + 7,1% en 2023, + 5% en 2024 et + 1,9 % en 2025.

En l'absence de confirmation d'une revalorisation majeure au-dessus de l'inflation, il est prudent de prévoir une hausse modérée des bases fiscales à une hauteur moyenne de 1,3%.

Les produits prévisionnels estimés sont les suivants :

- Taxe d'Habitation sur les Résidences Secondaires : 9,53 M€
- Foncier Bâti : 4,39 M€
- Foncier Non Bâti : 119 135 €

et le produit de la Taxe Additionnelle du Foncier Non Bâti serait de 342 611 €

Les impôts des entreprises évolueraient de +1,39% pour la CFE (10,95 M€) et de +2% pour l'IFER, qui serait de 0,79 M€.

Enfin, le coefficient de la TAxe sur les Surfaces COMmerciales (TASCOM) est maintenu à 1,20%, et son produit de 1,67M€ est prévu en évolution de + 16 561 €.

Il est à noter que le chapitre 731 est, comme chaque année, majoré du montant de la taxe de séjour perçue par la CAHM, et ensuite reversée à l'Office du Tourisme Communautaire « Cap d'Agde Méditerranée ». Elle est estimée à 5,6 M€ (même montant en dépenses à l'article 73918 du chapitre 014).

Le chapitre 74 « dotations et participations » s'élève à 10 630 681 €, prévu en baisse de 1,62% :

- financements de postes, actions et subventions : - 30 000 € à hauteur des projets inscrits.

- suppression éventuelle du FCTVA en fonctionnement, telle présentée dans le PLF initial 2026 pour les EPCI : **impact estimé pour la CAHM : -36 159 €**
- baisse de la compensation CET (CVAE et CFE) qui serait de – 140 240 €.

La DGF estimée, serait autour de 8,06 M€, soit en baisse de 61 457 € : alors que notre Dotation de Compensation diminuerait de 84 952 €, la Dotation d'intercommunalité augmenterait de 23 495 €. L'allocation de compensation de la Taxe Foncière sur le Bâti et non-Bâti, elle, augmenterait de 21 918 €.

Le chapitre 75 « autres produits de gestion courante » est de 200 300 € et retrace essentiellement les revenus des locaux loués.

B. DEPENSES

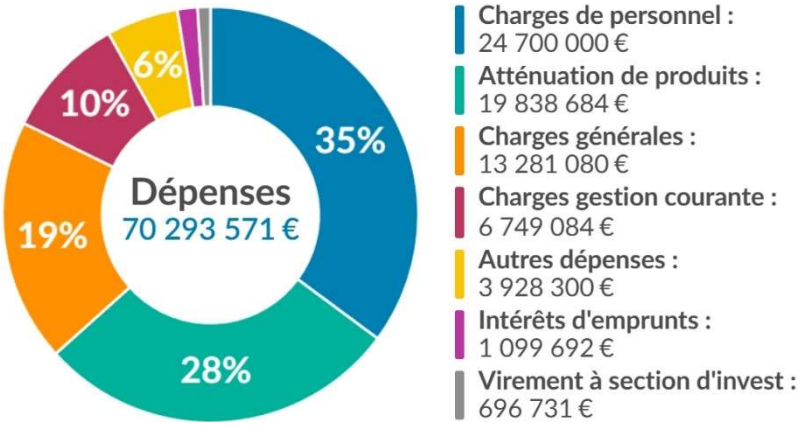

Dont 65 696 840 € de dépenses réelles de fonctionnement, soit en hausse de +0,24 % par rapport au prévu 2025. Suite aux **restrictions de nos recettes engendrées par la LF2025 et le PLF2026 et compte tenu du fort engagement de notre EPCI en termes de services de proximité, il est important de noter qu'il devient très difficile de maintenir une situation budgétaire saine.**

Les dépenses d'ordre sont de 4 596 731 €, en baisse de plus de 1,6M€, correspondant à la **baisse du virement en section d'investissement**, qui est réduit sur ce budget à 696 731 € (contre 1,9 M€ en BP2024 et 1,1M€ en BP2025), **une des conséquences de la baisse de nos recettes du fait du PLF2026.**

Le chapitre 011 « charges à caractère général », prévu à 13 281 080 € en baisse de 6% soit -847 387 €.
Les baisses significatives sont :
- 118 800 € grâce au nouveau groupement de commande d'électricité contracté en 2023 avec Hérault Energie (électricité, gaz et éclairage public).
- 70 000 € pour les charges d'exploitation du centre aquatique intercommunal « Ô Pezenas » qui sont de 450 000 € (maintenance : 330 000 €/énergie : 120 000 €), du fait de la remise en fonctionnement de la géothermie.
- 416 097 € pour les études et recherches
- 149 286 € de petit matériel et fournitures diverses

Cependant, certains postes de dépenses sont en augmentation, en lien avec l'inflation et les révisions de prix de nos marchés, comme les dépenses directes sur notre délégation du service nettoiement : +100 000 €, soit 6,4M€ pour l'exercice 2026, les contrats d'assurances : +44 000 € et les locations et charges immobilières : +10 200 €.

351 880 € sont inscrits pour les projets suivants : plan d'optimisation énergétique et technologique des installations d'éclairage public et des bâtiments communautaires, soutien au pilotage NPNRU, lancement des études sur l'élaboration du futur Programme Local Habitat, étude de faisabilité pour le PAE sur le secteur de Pézenas et pour le PAEHM Le Roubié à Pinet, une étude complémentaire pour accompagner la réorientation d'une partie des lots en commercialisation en vocation habitat.

Le chapitre 012 « charges de personnel », prévu à 24 700 000 €, est en augmentation de 5,70%.
Il est à noter que le chapitre 012 doit s'analyser conjointement avec les remboursements de charges de personnel, retracés aux chapitres 013 et 70.

	Prévu 2023	Prévu 2024	Prévu 2025	BP 2026
Dépenses	21 890 000 €	22 880 000 €	23 369 088 €	24 700 000 €
Recettes	4 461 000 €	4 856 766 €	4 913 807 €	5 177 100 €
Coût net	**17 429 000 €**	**18 023 234 €**	**18 455 281 €**	**19 522 900 €**

+ 5,78 %
Soit 1 067 619 €

L'effectif global de la CAHM du Budget Principal est de 526 agents.

En 2026, l'augmentation de la cotisation patronale CNRACL de 3 points représente à elle seule un surcoût annuel de 320 000 €, soit une augmentation de 1,36% par rapport au BP 2025.

Par ailleurs, la dynamique des carrières ainsi que la revalorisation annuelle du SMIC prévue à ce jour à 1,3% entraîne une charge supplémentaire de 152 000 €.

Enfin, l'intégration d'agents non titulaires sur des emplois permanents dans le cadre de la politique des Ressources Humaines de pérennisation implique un effort financier de 140 000 €.

Pour le reste, la priorité est mise sur le remplacement des agents absents pour une période importante dans les services de proximité. Cette décision correspond à la continuité de la politique engagée en début de mandat.

La maitrise de l'effectif constitue encore, au cours de cet exercice, un élément important permettant de contenir les dépenses de personnel, le recours aux heures supplémentaires étant déjà très contraint.

Le chapitre 014 « atténuation de produits » prévu à 19 838 684 €.

En recul de 101 999,80 € par rapport à 2025, du fait notamment du reversement d'un solde de 2024 pour la taxe de séjour en 2025, ce chapitre enregistre les reversements de la taxe de séjour (idem en recettes).

Aucun nouveau transfert de compétence n'étant envisagé à cette date, les Attributions de Compensation versées aux communes sont prévues inchangées (4 051 308,80 €). Enfin, le prélèvement du Fonds National de Garantie Individuelle de Ressources (FNGIR) reste identique depuis 2017, soit : 10 097 375 €.

Le chapitre 65 « autres charges de gestion courante » s'élève à 6 749 084 €, en augmentation de 8 895,77 € par rapport à 2025.

Des participations de 1 706 092 € au budget annexe du transport et de 406 482 € au budget annexe Gigamed sont envisagées.

Notre contribution à la Ville d'Agde pour la délégation de gestion des centres aquatiques d'Agde et de Pézenas est prévue à 1 788 400 €, identique à 2025.

Les subventions aux associations sont limitées autour de 0,77 M€.

Notre contribution à l'aéroport Béziers Cap d'Agde est prévue en baisse de 10% en 2026, pour atteindre 810 130 €, du fait de la suppression de lignes hivernales.

Enfin, sont prévues dans ce chapitre les dépenses de fourniture de prestations de solutions relevant de l'informatique en nuage pour 136 000 €.

Les charges financières inscrites au chapitre 66 s'établissent à 1 099 692 €.
Les intérêts de la dette n'augmentent que de 5 605 € et cette évolution s'explique par deux facteurs :
- un nouvel emprunt contracté en 2024 et mobilisé en 2025, dont les intérêts seront dus en année pleine sur l'exercice 2026.
- l'extinction de deux emprunts arrivant à échéance en 2025, et de 4 courant 2026, ce qui a limité partiellement cette hausse, l'impact du nouvel emprunt étant plus important.

Comme l'an dernier, 15 000 € sont également prévus pour pallier au paiement des intérêts dans le cadre des lignes de trésorerie.

Charges exceptionnelles : 15 000 € sont inscrits en prévision de régularisation sur exercice antérieur.
Dotations aux provisions semi-budgétaires : 13 300 € sont prévus au titre de créances douteuses pour risque de non-recouvrement.

Le chapitre 67 « charges exceptionnelles » s'élève à 15 000 €, identique à 2025, ce chapitre enregistre les écritures de titres annulés sur exercices antérieurs.

Au chapitre 68, sont inscrites des dotations aux provisions pour risques et charges, pour un montant de 13 300 € au titre de créances douteuses pour risque de non-recouvrement.

Suite aux mesures du PLF2026, notre autofinancement (chapitre 023) est amputé **de 862 627 € et** s'établit à 696 731 € au BP 2026. Il en est de même pour notre **épargne brute** qui ressort à 2 996 731 ,20 €, et **l'épargne nette** est de -1 328 269 €.

BP2026	
Recettes réelles	68 693 571.00 €
Dépenses Réelles	65 696 840.00 €
Epargne brute	2 996 731.20 €
- capital de la dette	4 325 000.00 €
Epargne nette	-1 328 269.00 €

La **capacité de désendettement** ressort à 12,10 ans au BP2026. Cet indicateur indique le nombre d'années que la collectivité mettrait pour rembourser l'intégralité de son encours de dette au 1er janvier 2026 si elle y consacrait toute son épargne brute.

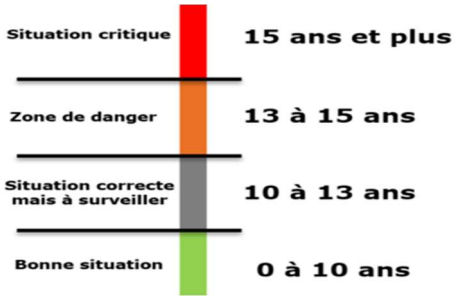

II.2. La dette

Le budget principal a un encours de 36 249 694 € au 1er janvier 2026. L'encours du Budget Principal est bien sécurisé puisque 78,5% de l'encours est à taux fixe, ce qui permet de se prémunir contre la hausse des taux. La part d'emprunts souscrits à taux relativement faibles sur les dernières années, permet à la CAHM une sécurisation à moindre coût.
Le budget principal intègre un programme de dépenses d'équipement de 18,18 M€ qui s'équilibre avec 9 965 000 € d'emprunt, dont la simulation est la suivante :

Budget	Encours au 1er janvier 2026	Taux actuariel	Durée de vie résiduelle	Répartition par type de taux	Emprunt prévisionnel
Principal	36 249 694 €	2,66%	12 ans et 4 mois	78,5% taux fixe 21,5% taux monétaires	9 965 000 €

La CAHM a plutôt tendance à emprunter en fin d'exercice.

II.3. Section d'investissement

A. DEPENSES

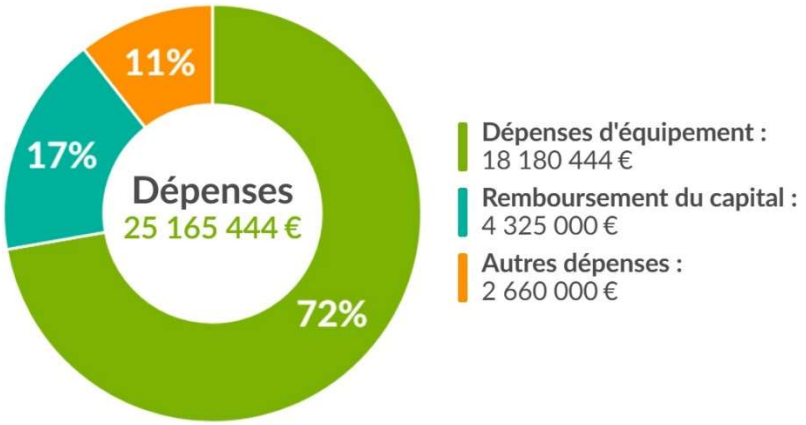

Les dépenses réelles d'investissement s'établissent à 22 505 444 € au BP 2026. Ces nouvelles inscriptions sont essentiellement composées de :

- 18 180 444 € de dépenses d'équipement,
- 4 325 000 € de remboursement de capital de la dette,

Les dépenses d'ordre sont de 2 660 000 €.

Les principaux investissements inscrits au BP 2026 ont été détaillés dans le Rapport d'orientation Budgétaire. Il s'agit principalement :

- **Aménagement du pôle d'échange multimodal (PEM) sur la gare d'Agde : 5 700 262 €**

Les travaux d'aménagement du PEM ont pu démarrer à la rentrée de septembre 2025. La deuxième tranche de travaux relative à la requalification de l'avenue Victor Hugo et l'aménagement de la gare routière, est programmée à partir de Septembre 2026. Le montant prévisionnel de ces dépenses 2026 est de 4 500 000 €.

Parallèlement, les travaux de mise en accessibilité de la gare d'Agde avec la mise en place d'une passerelle ferroviaire, sont prévus d'Août 2025 à fin 2026. La participation de la CAHM pour ces travaux sous maitrise d'ouvrage SNCF Gares et Connexions en 2026 est prévue à hauteur de 1 110 262 €.

Subventions inscrites : 2 400 000 €. Au regard des différentes conventions financières concernant les études opérationnelles, et des dépenses inscrites, les partenaires financiers seront l'Etat : 450 000 €, la Région : 825 000€, le Département : 375 000 € et la Ville d'Agde : 750 000 €.

- **<u>En matière d'habitat</u> : 4 587 000 €**

En réponse au programme d'actions du PLHI, les aides se poursuivent selon les différents dispositifs :

- sur le parc privé, amélioration de l'habitat privé (OPAH RU multisites et OPAH RU d'Agde, un PIG qui prend fin mais qui sera remplacé par le volet accompagnement du Pacte territorial France Rénov', l'action façades et la campagne de ravalement obligatoire sur la Promenade d'Agde) ;
- sur le parc public avec le financement de la création de logements sociaux, ou encore des opérations complexes (réhabilitations ou démolition/reconstruction) en centre ancien via une enveloppe spécifique dédiée de 126 000 € issue des pénalités SRU.

Dans un contexte complexe et incertain, les objectifs 2026, sous réserve de la validation en Comité Régional de l'Habitat et de l'Hébergement (CRHH) début 2026, sont de poursuivre l'aide dans le parc privé. Le financement pour la réhabilitation de 230 logements dont 20 de propriétaires bailleurs, 180 de propriétaires occupants et 30 en copropriétés pour des travaux sur parties communes, ainsi que le ravalement de 30 façades dans les centres anciens.

De plus, la CAHM participera au financement majoré des façades de la Promenade d'Agde dans le cadre d'une campagne de ravalement obligatoire, qui a débuté en fin d'année 2023, afin d'accompagner l'aménagement de cet espace public sur ce quartier politique de la Ville.

Dans le parc public, il est prévu, toujours sous réserve du CRHH, le financement de 278 logements sociaux (dont 67 PLAI, 131 PLUS et 80 PLS) dont plus de la moitié sont des opérations en sobriété foncière. En plus d'offrir des solutions de logement au plus grand nombre qui soient notamment conformes aux exigences du décret décence énergique, il s'agit de favoriser la mixité sociale et soutenir une dynamique de requalification des centres anciens.

Il est prévu 1 001 000 € d'aides directes de la CAHM, auxquels s'additionnent les 3 586 000 M€ gérés pour le compte de l'Etat, de l'Anah et de la Région dans le cadre du dispositif façades de Bourg Centre (en dépenses et en recettes) soit 4 587 000 €.

- **<u>Réhabilitation de l'Hôtel Riquet :</u> 1 200 000 €**

La CAHM projette la réhabilitation de l'hôtel Riquet situé sur le quartier de la Méditerranéenne, le long du Canal du Midi. Le bien est particulièrement dégradé. Des travaux hors d'eau hors d'air sont à réaliser à partir de mars 2026.

Subvention Etat FNADT inscrite : 300 000 €.

- **<u>Travaux d'urgence et mesures conservatoires sur l'Abbaye Bénédictine de Saint-Thibéry</u> : 400 000 €**

Les travaux de confortations et de purges ont été engagés en 2025. Ces travaux, devant se terminer au premier trimestre 2026, sont une première phase d'intervention visant la confortation d'urgence pour le maintien de l'édifice et l'arrêt des dégradations du bâtiment. Ils visent également à révéler les volumes originels de l'abbaye afin de supprimer les interventions parasites depuis la fin du XVIIIème siècle, le bien ayant été démembré et transformé en multiples propriétés et immeubles d'habitation suite à la Révolution française. Les travaux de démolition et de purge des éléments non patrimoniaux ont révélé des désordres structurels nécessitant des travaux de confortation plus importants que prévus.

Participation de la commune de Saint Thibéry pour l'étude de programmation commencée en 2025 : 40 000 €

- **<u>Mise en valeur de la Réserve Naturelle du Bagnas et l'accueil du public</u> : 615 000 €**

En 2026, suite à la sécurisation de la toiture du bâtiment d'entrée du domaine du Grand Clavelet, les travaux d'aménagement de ce bâtiment seront réalisés afin d'accueillir les bureaux du gestionnaire. Puis l'aménagement du bâtiment libéré de ces bureaux permettra l'accueil de logements temporaires en lien avec la gestion du site

(bagueurs, scientifiques, voire éco-tourisme de niche). Une mission de maîtrise d'œuvre sera également lancée pour concevoir et implanter les outils pédagogiques et d'identité du site.

Des subventions et participation à hauteur de 441 500 € sont prévues.

- **Centre Aquatique intercommunal d'Agde : 600 000 €**

Il est prévu en 2026, la fin des travaux d'aménagement de la pataugeoire, une nouvelle lagune de jeu à l'espace enfants ainsi que les travaux de mise aux normes de la zone technique en sous-sol.

- **PAEHM : 502 000 €**

502 000 € sont prévus pour l'entretien des voiries et la continuité des travaux de performance énergétique, visant à la modernisation des installations d'éclairage de l'ensemble des parcs d'activités économiques du territoire.

- **Dispositifs d'aide aux projets communaux et à la valorisation du patrimoine** : **425 000 €**

Le dispositif d'aide à l'investissement pour les projets communaux se poursuit, comme chaque année, en allouant une enveloppe de 400 000 € visant à cofinancer des projets d'embellissement de centre-bourgs et de valorisation patrimoniale et paysagère des villages.

Enfin, une enveloppe de 25 000 € est consacrée à la restauration du petit patrimoine des communes, non protégé.

- **Halte fluviale de Portiragnes : 350 000 €**

Pour le projet de halte fluviale à Portiragnes, le permis d'aménager a été déposé en décembre 2024, et le projet présenté en CDNPS en mars 2025. L'autorisation ministérielle a été accordée en octobre 2025. Il est donc prévu en 2026 de terminer la phase étude du projet, y compris la partie sur la route départementale, et de démarrer la phase travaux.

- **Contribution à la Ligne Nouvelle Montpellier – Perpignan : 338 820 €**

Pour 2026, le montant à verser à la Société de Financement de LNMP (SLNMP) est de 115 620 € au titre des études pour la phase 1 (entre Montpellier et Béziers) et de 223 200 € pour les conventions de financements études et acquisitions foncières au titre de la phase 2 (Béziers – Perpignan).

- **Schéma des modes doux, réseau cyclable et pistes cyclables : 315 000 €**

Dans la continuité de la mise en œuvre opérationnelle du schéma directeur des mobilités douces, 300 000 € sont affectés pour la phase 3 des travaux d'aménagement de Bessan et 15 000 € d'acquisition sont inscrits.

Subvention « fonds verts » dans le cadre du PCAET : 251 405 €.

- **Maintien de l'effort de maintenance et de modernisation des moyens internes et du patrimoine intercommunal**

200 000 € de crédits sont inscrits pour l'entretien et la restauration des bâtiments et équipements intercommunaux.

Dans la continuité du programme de renouvellement et modernisation du matériel : **1 142 500 €** sont prévus.

- En 2026, la **Direction des Systèmes d'Information et du Numérique** poursuit sa stratégie de consolidation et de modernisation de ses infrastructures numériques, au service des communes du territoire, des élus et des agents de la collectivité :

  - **Qualité du service public numérique et sécurisation du système d'information : 380 000 €**

A travers ces investissements numériques, la Communauté d'Agglomération confirme sa volonté de conjuguer responsabilité budgétaire, soutien aux communes et exigence de modernisation, en veillant à maintenir un haut niveau de service rendu au territoire et à ses habitants.

  - **Poursuite du développement du Très Haut Débit : 120 000 €**

Dans le cadre du Schéma Directeur Numérique, l'Agglomération maintient son engagement en faveur de l'accessibilité au Très Haut Débit pour les communes.

L'enveloppe 2026 permettra de continuer à accompagner les raccordements des bâtiments publics et des systèmes de vidéoprotection, équipements structurants pour l'action publique locale, la sécurité, l'éducation, la culture, le sport ou encore la vie administrative.

- **Métiers d'Arts : 200 000 €**

À la suite de l'acquisition de l'immeuble situé au 2 impasse Canabasserie à Pézenas, le projet prévoit l'aménagement d'un espace au rez-de-chaussée destiné à accueillir un artisan, ainsi que la création de bureaux à l'étage pour installer le Service Métiers d'Art en ces locaux et faire l'économie d'un loyer dans le parc privé.

- **NPNRU : 110 000 € (acquisition : 100 000 €)**

Dans le cadre de la convention NPNRU signée le 11 décembre 2020 entre la CAHM et l'ANRU, afin de redynamiser le centre ancien d'Agde, la subvention prévue sur l'ilot Brescou de 175 000 € est décalée en 2027.

- **Locaux commerciaux : 100 000 €**

Afin d'encourager la dynamique commerciale au titre de la politique de la ville, des acquisitions ont été faites et une enveloppe pour le réaménagement de cellules commerciales est prévu en 2026.

- **Extension du port fluvial sur le Canal du Midi à Agde : 100 000 €**

Cette opération que mène la CAHM depuis plusieurs années en partenariat avec VNF dans le cadre du projet urbain de revitalisation du centre-ville d'Agde, est poursuivie en 2026 jusqu'au terme des phases études de maitrise d'œuvre et de réalisation des investigations techniques complémentaires ; 100 000 € sont budgétés à cet effet.

- **Pôle d'échange multimodal (PEM) à Pézenas : 60 000 €**

Les crédits alloués en 2026 à cette opération visent la réalisation des études de maitrise d'œuvre, ainsi que, la réalisation des investigations techniques complémentaires (relevés topographiques, études de sols, …).

- **Reconquête paysagère Grande Maïre : 50 000 €**

Subvention de l'Etat inscrite au titre de la renaturation du site à l'appui de l'étude AMO : 40 000 €.

- **Structuration d'équipements portuaires qualitatifs sur le Canal du Midi : 18 000 €**

Par ailleurs, **74 000 €** sont prévus à l'opération 2102 « aire d'accueil gens du voyage » pour des travaux d'entretien du bâtiment. Le solde attendu des subventions est de 45 000 € pour 2026 (sur les 108 000 € notifié).

Enfin, **100 000 €** sont réservés à l'embellissement des espaces verts des communes.

B. RECETTES

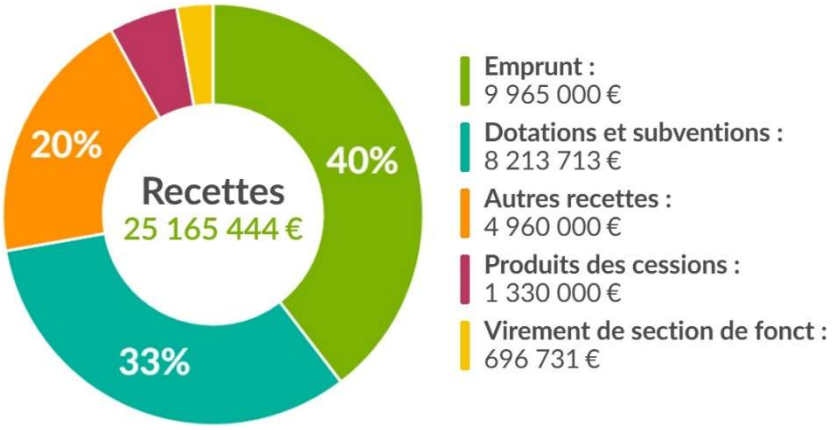

Financement des dépenses d'équipement

18 180 444 € de dépenses d'équipement au budget principal se finançant ainsi :

- 8 213 713 € de subventions des différents partenaires financiers
- Emprunt 9 965 000 €
- **1 781 € de ressources propres**
- **0 € de FCTVA**

Rappelons ici, que le PLF 2026 initial prévoit un retour au droit commun pour le **FCTVA**, avec un versement en N+1 du FCTVA N. Cela engendre pour la CAHM une **perte de recette finançant nos projets de 840 650 €**.

Cette mesure, en plus des autres dispositions du PLF impactant la section de fonctionnement (dotation, compensation, …), a pour conséquence un recours à l'emprunt plus conséquent.

La CAHM ne dispose donc pas de capacité d'autofinancement pour financer ses projets qui le sont uniquement par l'emprunt et les subventions. Pour la deuxième année consécutive, ce contexte national contraint notre EPCI à **reporter certains investissements inscrits dans le Plan Pluriannuel d'Investissement**, afin de préserver l'équilibre budgétaire et d'optimiser l'usage des ressources disponibles.

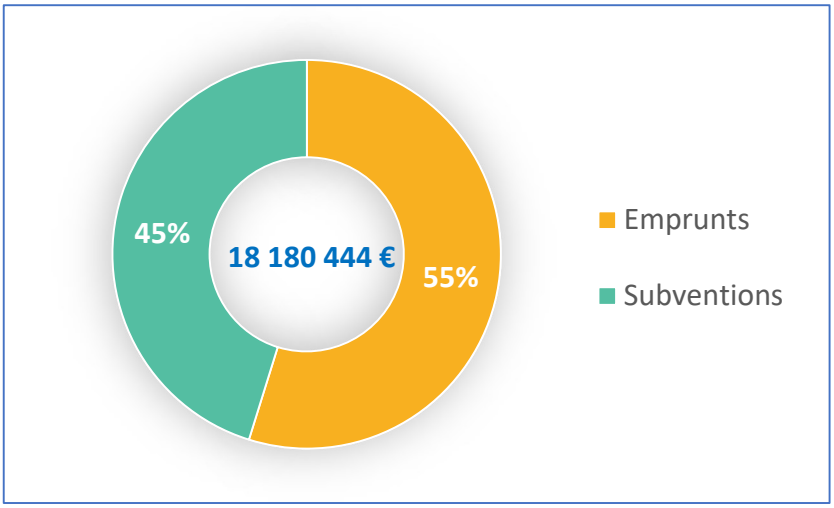

Notre budget primitif est voté avant l'adoption du CFU 2025, donc sans reprise des résultats, ce qui accentue notre recours à l'emprunt. En raison des mesures du PLF 2026, notre épargne nette est fortement dégradée.

Nos recettes propres suffisent à couvrir le remboursement en capital des annuités d'emprunt à échoir au cours de l'exercice 2026, et les amortissements des subventions transférables.

Il est proposé ci-dessous un ajustement pour deux projets d'investissement gérés en autorisation de programme/crédits de paiement (AP/CP) depuis l'exercice 2024 (délibération 004324 du 18/12/2023), sans modification du montant total de l'AP :

Schéma des modes doux, réseau cyclable et piste cyclables (opération 2306) : 315 000 €

Date	Acte	Montant Total TTC	Crédits de paiement			
			2024	2025	2026	2027
18/12/2023	Délib.004324	2 530 000.00 €	200 000.00 €	1 604 521.15 €	315 000.00 €	410 478.85 €

Systèmes d'information (opération 801) : 380 000 €

Date	Acte	Montant Total TTC	Crédits de paiement			
			2024	2025	2026	2027
18/12/2023	Délib.004324	1 478 250.00 €	278 250.00 €	374 800.00 €	380 000.00 €	445 200.00 €

Conformément aux dispositions de l'article L2311-3 du Code Général des Collectivités Territoriales, ces ajustements feront l'objet d'une délibération, qui est proposée au même conseil communautaire.

III. BUDGETS ANNEXES

III.1. Budgets Annexes des PAEHM

Budget Annexe PAEHM Le Roubié à Pinet :

ROUBIÉ	Fonctionnement	Investissement
	323 218.60 €	**270 000.00 €**

En parallèle de la réorientation d'une partie des lots pour une nouvelle offre habitat, la CAHM poursuit la commercialisation des lots pour l'activité économique et déposera un nouveau permis d'aménager pour tenir compte de l'évolution du programme et du périmètre (15 000 €). De plus, 20 000 € de crédits sont prévus pour l'entretien des voiries.
Au total 46 500 € de crédits sont inscrits au chapitre 011.

Budget Annexe PAEHM Jacques Cœur à Montagnac :

JACQUES CŒUR	Fonctionnement	Investissement
	70 005.00 €	**70 005.00 €**

Le projet de parc d'activités économiques « Jacques Cœur » est en cours d'étude sur un périmètre d'environ 10 Ha au sud de la commune de Montagnac.
Une mission d'assistance à maitrise d'ouvrage est lancée pour accompagner la CAHM dans l'étude de faisabilité de ce nouveau pôle économique. Dans cette perspective, une enveloppe de 70 000 € est inscrite au budget 2026.

Un emprunt de 70 005 € est inscrit.

Budget Annexe PAEHM L'Audacieux à Florensac :

AUDACIEUX	Fonctionnement	Investissement
	15 005.00 €	**0.00 €**

Ce parc d'activités économiques est situé en continuité de l'urbanisation au nord de la commune de Florensac et sur une surface de 4.2 Ha est composé de 22 lots.

Ce site économique est en fin de commercialisation et accueille à ce jour une vingtaine d'entreprises dans les secteurs de l'artisanat, la construction et le service. Les dernières ventes de lots seront réalisées courant 2026. Il est inscrit 15 000 € d'entretien de voirie.

Budget Annexe PAEHM La Capucière / Héliopôle à Bessan

CAPUCIERE	Fonctionnement	Investissement
	1 523 762,50 €	1 195 000 €

En 2026, 150 000 € d'entretien de voirie, de branchements et de travaux d'entrée de parcelles sont prévus, ainsi que 15 000 € de frais d'acquisitions et 5 000 € de frais de géomètre. La commercialisation des lots a débuté en 2019 et ce sont plus de 30 entreprises de différentes filières qui ont déjà fait le choix de s'implanter sur ce parc pour contribuer à la création de plus de 500 emplois.

Budget Annexe PAEHM « Extension La Source » à Vias :

EXTENSION SOURCE	Fonctionnement	Investissement
	50 005.00 €	50 005.00 €

Ce projet de parc d'activités économiques est situé en continuité ouest du parc d'activités existant « La Source » en bordure de la RD 612 sur la commune de Vias. Ce nouveau pôle économique permettra de maintenir une offre de foncier économique sur le sud du territoire. Le périmètre d'étude a été réduit à 8 Ha pour prendre en compte les premiers enjeux faune flore identifiés sur site suite à une première étude environnementale. L'étude de la faisabilité de ce projet se poursuivra en 2026 avec une enveloppe de 50 000 € d'études intégrées à la mission d'assistance à maitrise d'ouvrage lancé en 2026.

Un emprunt de 50 005 € est inscrit.

Budget Annexe PAEHM La Méditerranéenne à Agde :

MEDITERRANÉENNE	Fonctionnement	Investissement
	1 081 536.61 €	640 000.00 €

Le projet de la Méditerranéenne se poursuit avec, en 2026, l'obtention prévisionnelle des autorisations administratives courant de l'année. 351 300 € ont été prévus au chapitre 011, dont 300 000 € pour la reprise des aspects programmatiques du quartier suite aux arbitrages des services de l'Etat sur leur politique du risque.

Budget Annexe Hameau Agricole de Montagnac :

HAMEAU AGRICOLE MONTAGNAC	Fonctionnement	Investissement
	50 005.00 €	50 005.00 €

Pour répondre à des contraintes techniques, avec un accès facilité et à proximité des réseaux, le projet initial a été déplacé au nord de Montagnac au lieu-dit « la Mounède ». Une enveloppe budgétaire de 50 000 € a été prévue pour la réalisation d'études avant-projet au chapitre 011.
Un emprunt d'équilibre de 50 005 € est inscrit.

Budget Annexe Hameau Agricole de Saint-Thibéry

HAMEAU AGRICOLE ST THIBERY	Fonctionnement	Investissement
	31 125.00 €	31 113.00 €

Ce budget retrace essentiellement les loyers perçus sur le Hameau.

Budget Annexe PAEHM Le Puech à Portiragnes :

La commercialisation de ce parc d'activités a été finalisée fin 2025. Ce budget est clôturé fin 2025, ce qui explique qu'il n'y ait pas de BP2026.

III.2. Budget Annexe EAU

EAU	Fonctionnement	Investissement
	11 784 897.00 €	**5 704 078.00 €**

La section de fonctionnement de ce budget s'équilibre à 11,78M€. Les dépenses réelles de fonctionnement sont estimées à 7,77M€, en hausse de 15,08% par rapport à 2025 et les dépenses d'ordres sont de 4,01M€.
Les charges à caractère général sont de 3,92M€ et les dépenses de personnel de 1,17M€.

La communauté d'agglomération a achevé l'élaboration des documents stratégiques en lien avec les nouvelles réglementations à l'issue du vote et passage en enquête publique des zonages. Ainsi, un programme hiérarchisé et chiffré des travaux est dressé à l'échelle intercommunale. Ce dernier retrace la politique de l'eau des prochaines années pour faire face aux défis de demain pour concilier l'aménagement du territoire et le changement climatique.

L'objectif premier de la Communauté d'Agglomération Hérault Méditerranée est de maintenir et de garantir l'exploitation du service public de l'eau potable sur toutes les communes.
Dans ce cadre, des études de maîtrise d'œuvre ont été menées en 2025 pour la création d'un nouveau réservoir d'eau potable sur la commune de Castelnau de Guers et la réhabilitation du réservoir qui dessert les communes de Florensac et Pomérols. Ces opérations se dérouleront sur plusieurs exercices comptables. Pour un montant prévisionnel de dépenses de **800 000 €.**
Toujours dans l'optique d'améliorer et de fiabiliser son rendement du réseau, la communauté poursuit son programme de réhabilitation de réseaux, de branchements, de vannes et de compteurs.

Ainsi, la canalisation d'adduction d'eau potable de la commune de Lézignan la Cèbe, rue Achille Levère, qui a fait l'objet de plusieurs interventions, fera l'objet de travaux de réhabilitation en priorité pour un montant prévisionnel de **300 000 €**.

Parallèlement, en application des prescriptions des Déclarations d'Utilités Publiques, la fin de l'équipement du second forage de la Barquette sera réalisée avec en parallèle la sécurisation de l'alimentation en eau potable par la canalisation syndicale qui desservira Vias depuis la commune de Florensac. Les travaux sur la commune de Nézignan l'Evêque vont se poursuivre dans le courant de l'année 2026 pour mettre en compatibilité les prescriptions de la DUP et les ouvrages sur le terrain.
Le renouvellement des vannes, la sectorisation, la supervision du système eau potable et le déploiement de l'architecture de la télérelève seront poursuivis en 2026 avec une priorité pour les communes en régie pour un montant prévisionnel de **1,2 M€**.

Suite à l'obtention du permis de construire, les travaux de construction du bâtiment destiné à accueillir, sur la commune de Bessan, la Direction Eau/Assainissement, la Défense Extérieure Contre l'Incendie et le service Pluvial se poursuivront en 2026. La réception des travaux est prévue pour avril 2026. Une enveloppe de 20 000 € est inscrite au budget Eau, ainsi qu'un montant équivalent de 20 000 € au budget Assainissement.

Des travaux de renouvellement de réseaux et/ou branchements sont programmés à Nézignan l'Evêque (centre-ville), Pézenas, Agde (secteur la Flânerie et dans les rues en frange urbaine pour reprendre les branchements au regard du programme voirie) et de Portiragnes (poursuite des études sur le secteur de Bel Air dans la continuité des aménagements de la rue des bassins) pour un montant prévisionnel de **500 000 €**.

Ainsi, les dépenses prévisionnelles d'équipement sont prévues à 3 822 629 €. Elles devraient être financées en partie avec :

- des ressources propres de 3 052 429 €,
- des subventions pour un montant de 210 000 €,
- et un emprunt prévisionnel de 560 200 €.

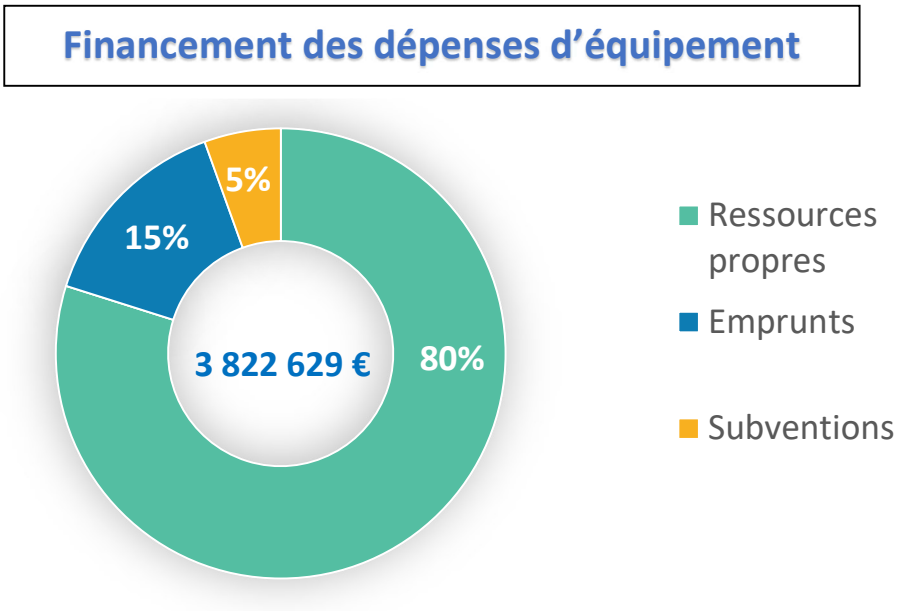

Le remboursement du capital de la dette est quant à lui de 661 449 € et un virement de la section de fonctionnement est prévu à 2 433 878 €.

Le prix de l'eau 2026 sera réactualisé en fonction du coût de la vie. Il est à noter que la nouvelle DSP entrera en vigueur le 3 juillet 2026.
L'agglomération souhaite conserver des tarifs d'eau potable différents par commune le temps d'homogénéiser la qualité, le niveau de service et à terme harmoniser les tarifs applicables en fonction des particularités du service.

III.3. Budget Annexe ASSAINISSEMENT

ASSAINISSEMENT	Fonctionnement	Investissement
	9 786 800.00 €	9 446 740.00 €

Le fonctionnement de ce budget s'équilibre à 9,79M€. Les dépenses réelles de fonctionnement sont estimées à 4,96M€, en augmentation de 22,28% par rapport à 2025, et les dépenses d'ordres sont de 4,83M€.

Les charges à caractère général sont de 2,99M€ et les dépenses de personnel de 0,945M€.

La communauté d'agglomération a achevé l'élaboration des documents stratégiques en lien avec les nouvelles réglementations à l'issue du vote et passage en enquête publique des zonages. Ainsi, un programme hiérarchisé et chiffré des travaux est dressé à l'échelle intercommunale. Ce dernier trace la politique de l'assainissement des prochaines années pour faire face aux défis de demain pour concilier l'aménagement du territoire et la préservation des milieux.

L'objectif premier de la Communauté d'Agglomération Hérault Méditerranée est de maintenir l'exploitation du service public de l'assainissement sur toutes les communes.

Toujours dans l'optique d'améliorer le fonctionnement de son système d'assainissement et ainsi préserver l'environnement, la CAHM poursuit son programme de réhabilitation de réseaux, de postes de refoulement et

station d'épuration. Des études de maîtrise d'œuvre ont été menées et seront poursuivies pour réhabiliter et étendre la station d'épuration de Pézenas ainsi que sur le poste de refoulement entrée de station d'épuration d'Agde.

Les réseaux et/ou branchements d'assainissement seront réhabilités à Agde, Pézenas, Nizas, Vias, Pomérols, Bessan, Lézignan la Cèbe, Saint Thibéry et Montagnac pour un montant prévisionnel de **2 080 000 €**.
Ce programme permettra de réduire les nuisances pour les usagers en cas de pluies importantes et limiter les intrusions d'eaux claires parasites permanentes et météoriques qui nuisent au bon fonctionnement des stations d'épuration.

En complément d'un montant équivalent au budget Eau, une enveloppe de 20 000 € est inscrite pour les travaux de construction du bâtiment destiné à accueillir, sur la commune de Bessan, la Direction Eau/Assainissement.

2026 sera l'année du lancement du programme d'extension de la REUT sur la Ville d'Agde pour un montant prévisionnel de dépenses de **1 500 000 €**. Une étude est lancée avec l'appui du bureau d'études des services de l'Etat pour étendre l'usage de la REUT sur l'ensemble du périmètre intercommunal.
Le rendu est prévu dans le courant de l'année 2026.

Des crédits sont inscrits pour procéder au renouvellement des pompes et matériels sur les stations d'épuration pour un montant de **150 000 €** et au remplacement de véhicules légers pour un montant de **75 000 €.**

Ainsi, le prévisionnel des dépenses d'équipement s'élèvent à 4 722 849 € et se finance avec des ressources propres de 1 475 249 €, des subventions de 507 600 € et un emprunt prévisionnel de 2 740 000 €.

Financement des dépenses d'équipement

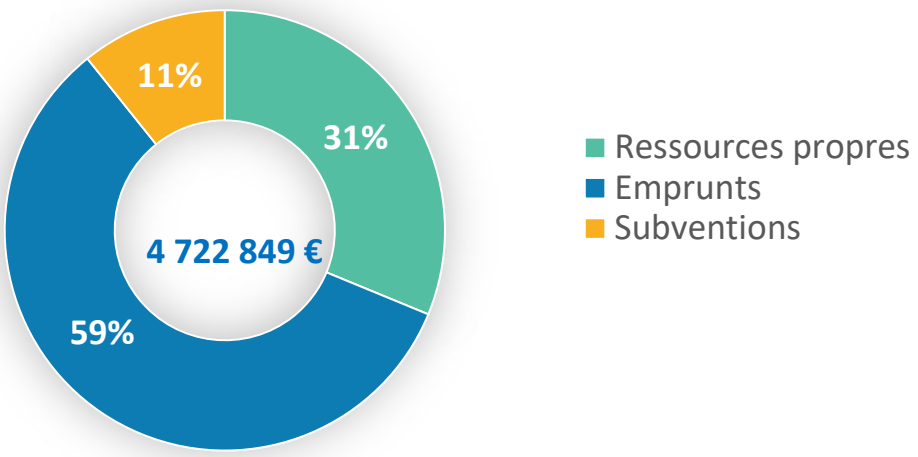

Le remboursement du capital de la dette s'élève à 2 693 891 € et le virement de la section de fonctionnement est prévu à 1 929 140 €.

Comme pour le budget Annexe EAU, les tarifs de l'eau et de l'assainissement 2026 seront réactualisés en fonction du coût de la vie. L'agglomération souhaite conserver des tarifs d'assainissement différents par commune le temps d'homogénéiser la qualité, le niveau de service et à terme harmoniser les tarifs applicables en fonction des particularités du service.

Il est à noter que la nouvelle DSP entrera en vigueur le 3 juillet 2026. **La commune de Pézenas intégrera le pool des communes exploitées en régie à compter de cette date.**

III.4. Budget annexe GEMAPI

GEMAPI	Fonctionnement	Investissement
	1 911 385.00 €	3 446 143.00 €

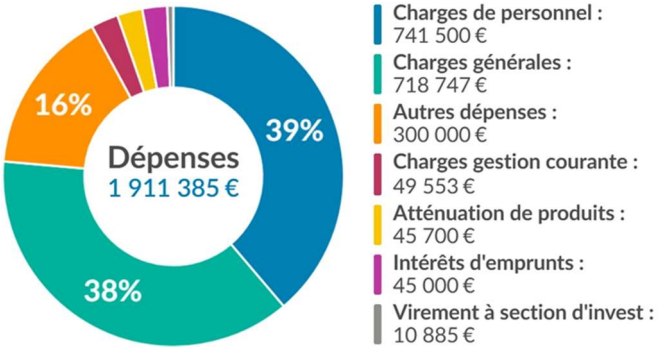

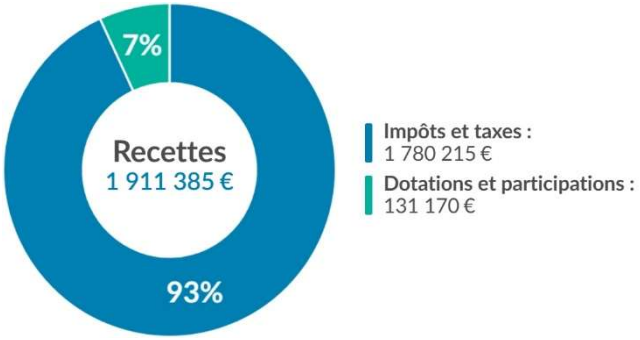

Le **fonctionnement** du Budget Annexe « Gemapi » **s'équilibre à 1,91M€.** Les dépenses réelles de fonctionnement sont estimées à 1,60M€, en baisse de 6,13% par rapport à 2025, et les dépenses d'ordres sont de 0,31M€.

En fonctionnement, les charges à caractère général s'élèvent à 718 747 € et les dépenses de personnel à 741 500 €.

Les opérations de restauration et d'entretien des cours d'eau confiées à des entreprises du fait de l'ampleur des prestations se poursuivent en 2026 pour un montant de 318 605 € (fleuve Hérault, bassins-versants de la Peyne, de la Boyne, de l'Ensigaud et des petits affluents de l'Hérault). A noter que l'ensemble des linéaires de cours d'eau sont couverts par un plan de gestion validé et mis en œuvre.
216 620 € sont prévus pour la gestion des systèmes d'endiguements de protection contre les inondations.

Le produit de Taxe Gemapi est prévu à 1 800 000€ au budget primitif 2026.

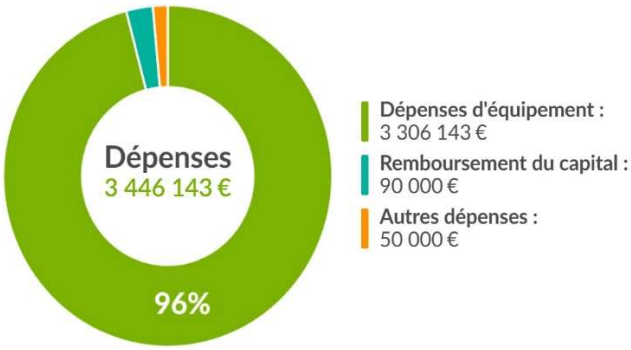

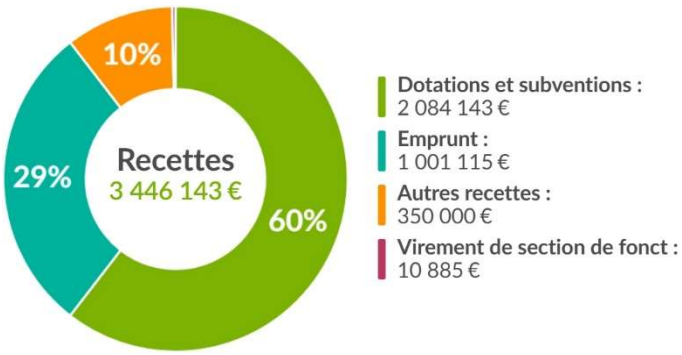

En investissement, 3,31 M € de dépenses d'équipement sont inscrites afin de poursuivre les opérations engagées. Notamment, 782 649 € sont prévus afin de réaliser des travaux de restauration morphologique et de reconquête de la biodiversité sur l'Ensigaud (création d'un piège à embâcles en amont de la zone urbaine de Montagnac), des travaux de restauration de sites particuliers sur la Boyne et la Thongue, ainsi que la renaturation de la Peyne.

➢ **Protection du littoral : 968 000 €**

Dans le cadre de la deuxième phase des travaux innovants de protection du littoral du Grau d'Agde, la conception et l'implantation de 128 modules sera réalisée début 2026, ainsi que le ré-ensablement de la plage. L'étude d'assistance à maîtrise d'ouvrage en vue de préserver le littoral de Portiragnes du phénomène d'érosion sera réalisée et les demandes d'autorisations lancées. Ce même type d'étude sera nécessaire et à lancer pour le littoral

de la côte ouest de Vias. Par ailleurs des actions de solutions fondées sur la nature seront menées sur le littoral de la Tamarissière. 886 000 € de subventions sont inscrites (dont 306 000 € au titre de 2026 et 580 000 € antérieures), notamment provenant du FEDER suite à l'obtention des autorisations pour la protection du littoral du Grau d'Agde.

➢ **Systèmes d'endiguement : 1 168 300 €**
Les études pré-opérationnelles, inventaires et relevés se poursuivent afin d'obtenir les autorisations réglementaires nécessaires à la réalisation des travaux de confortement ou de création des systèmes d'endiguement pour un montant de **942 827 € et 179 473 €** pour les travaux de restauration des martellières et du couronnement de la digue de Florensac ainsi que la reprise de l'exutoire de la station de St Thibéry et **46 000 € d'acquisition foncière.**

10 000 € pour la fin des travaux de restauration de **l'épanchoir n°9** situé à Vias.

150 000 € sont prévus pour l'acquisition d'un nouveau tracteur. Cet équipement est mieux adapté pour tracter la remorque porte-grumes achetée en 2025 et les prochains équipements.
L'objectif est de faciliter le déplacement des engins spécifiques tout en évitant de les faire circuler sur route, afin de limiter leur usure prématurée.

Ainsi, le montant prévisionnel des dépenses d'équipements s'élève à 3 306 143 €. Proposé au vote sans reprise de résultat, ces investissements 2026 se financent avec 1 001 115 € d'emprunt, 2 084 143 € de subventions et 220 885 € de ressources propres. Le virement de la section de fonctionnement est de 10 885 €.

Rappelons ici, que le budget annexe Gemapi, auparavant éligible au bénéfice du **FCTVA en année N**, ne l'est plus à la date d'élaboration de cette note, puisque le PLF initial 2026 prévoit actuellement sa perception en N+1. L'impact financier estimé est de **- 502 115 €.**

Financement des dépenses d'équipement

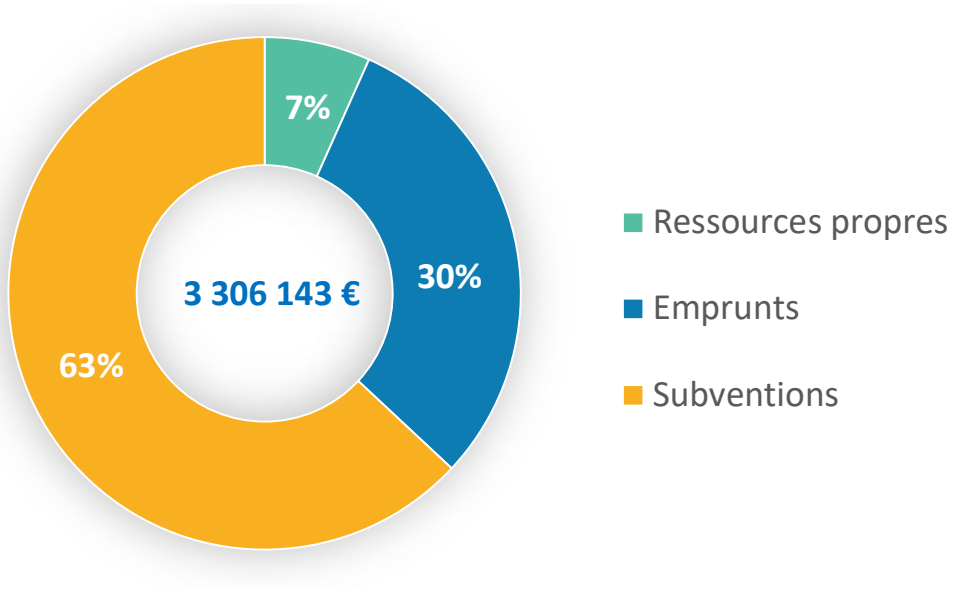

III.5. Budget Annexe TRANSPORT

TRANSPORT	Fonctionnement	Investissement
	5 068 000.00 €	21 500.00 €

Le fonctionnement du Budget Annexe « Transport » s'équilibre à 5,07M€. Le versement mobilité (VM) sur l'année 2026 est estimé à 3,15 M€ en recettes.

Les dépenses réelles de fonctionnement sont prévues à 5,05M€, en augmentation de 10,26% par rapport à 2025, et les dépenses d'ordres sont de 21 500 €.

En fonctionnement, les charges à caractère général sont de 4,85 M€ et les dépenses de personnel de 108 000 €. L'adhésion à ATMO Occitanie est de 11 009 €.

➢ **Délégation de Service Public de Transport (DSP) et Transport scolaire (Hérault Transport) : 4,83 M€**

La nouvelle Délégation de Service Public de Transport ayant été mise en œuvre en mars 2025, la contribution de la CAHM comptait 2 mois de l'ancien contrat et 10 mois du nouveau. 2026 est donc la première année pleine dont les contributions sont intégralement dédiées au nouveau contrat, d'où une augmentation des charges. Le changement de sectorisation scolaire d'une partie des collégiens de Portiragnes implique également une augmentation des charges liées à la délégation de Transport scolaire d'Hérault Transport. Il est donc envisagé une augmentation du coût global de la DSP et d'Hérault Transport de + 330 000 € par rapport au BP 2025, soit un montant de 4,74 M€ pour 2026 avant actualisation (seule l'indexation de la DSP 2025 est comprise dans ce montant).

Le financement d'un service de transport pour les Personnes à Mobilité Réduite est prévu pour un montant de 82 500 €.

Les dépenses d'investissement sont uniquement financées par des ressources propres.

III.6. Budget Annexe GIGAMED

GIGAMED	Fonctionnement	Investissement
	492 982.00 €	**148 800.00 €**

Le fonctionnement de ce budget s'équilibre à 0,49M€. Les dépenses réelles de fonctionnement sont estimées à 0,34M€, en baisse de 24.56% par rapport à 2025 et les dépenses d'ordres sont de 148 800 €.

Les charges à caractère général sont de 219 920 € et les dépenses de personnel de 111 000 €.

Au chapitre 011, les 219 920 € regroupent majoritairement les charges énergie/eau et des contrats de prestations de services. L'offre d'accompagnement de Gigamed est composée :

Des prestations de services des consultants experts dans le cadre des programmes : 84 000 €

- D'incubation : 20 000 €. Financé à hauteur de 12 000 € par la Région. Accompagnement pour explorer le business model
- D'amorçage : 20 000 €. Accompagnement à l'acquisition clients et aux 1ères ventes
- D'accélération : 40 000 €. Accompagnement à l'absorption de la 1ère phase de croissance.
- Conventions de partenariats avec différentes composantes de l'Université de Montpellier : 4 000 €

Ces programmes bénéficient de subventions de la Région Occitanie DE 12 000 € et les loyers perçus pour les deux sites Gigamed et Gigamed Explore sont évalués à 74 500 € pour 2026.

III.7. Budget Annexe des Ordures Ménagères

OM	Fonctionnement	Investissement
	25 914 642.00 €	**0.00 €**

Ce budget annexe retrace la gestion du service de collecte et de traitement des ordures ménagères. La TEOM perçue est encaissée sur ce budget annexe et est entièrement reversée au SICTOM Pézenas-Agde. Le taux de 15,44%, n'a pas été modifié depuis 2010.

Comme la taxe foncière, les valeurs locatives servant de base de calcul à la TEOM, devraient suivre l'indice des prix à la consommation. Une revalorisation nominale des bases de 2% a été prévue sur ce budget.

IV. DETTE CONSOLIDÉE

IV.1. Répartition de l'encours au 1er janvier 2026

Cette partie présente la position synthétique de notre dette au 1er janvier 2026 et les perspectives pour l'exercice à venir. Elle doit comporter des informations relatives à la structure et la gestion de l'encours de dette contractée et les perspectives pour le projet de budget. Elle présente notamment le profil de l'encours de dette que vise la collectivité pour la fin de l'exercice auquel se rapporte le projet de budget.

La dette de la communauté ressort à 86 401 043 **€ tous budgets confondus** au 1er janvier 2026 pour un **taux de 2,57%** et une **durée de vie résiduelle moyenne de 12 ans et 4 mois**.

A ce jour, sur l'exercice 2025, la Communauté a souscrit 3 nouveaux contrats et en a consolidé 3 (en gris). Les principales caractéristiques sont reprises dans le tableau suivant :

Budget	n° interne	Banque	Montant	Date de signature	Montant titré en 2025	Durée	Taux payé
Principal	2024-03	Crédit Foncier	4 100 000 €	19/11/2024	4 100 000 €	15 ans	Taux fixe 3,32%
Contrats souscrits en 2025							
Gémapi	2025-01	Caisse d'Epargne	1 300 000 €	29/09/2025	1 300 000 €	15 ans	Taux fixe 3,52%
Assainissement	2025-02		630 000 €	03/10/2025	630 000 €	15 ans	Taux fixe 3,70%
Principal	2025-03 *	Société Générale	5 000 000 €	24/09/2025	-	15 ans	Taux à phase : Taux fixe 3,25% pendant 5 ans Euribor 3 mois (floré à 2%)+0,61% S/10 ans

**cet emprunt comprend une phase de mobilisation jusqu'au 15/01/2026. N'ayant pas à ce jour la date de la consolidation, il n'apparait donc pas dans l'encours au 1er janvier 2026 mais bien dans celui au 31/12/2026.*

Le tableau ci-dessous présente la répartition de notre encours par taux, tous budgets confondus :

	Encours au 1er janvier 2026	Part en %	Taux actuariel	Durée de vie résiduelle	Nombre de contrats	Class. Gissler
Taux fixes	**71 041 420 €**	**82,2%**	**2,49%**	**12 ans et 11 mois**	**104**	**1A**
Taux fixes	71 041 420 €	82,2%	2,49%	12 ans et 11 mois	104	1A
Taux monétaires	**15 359 623 €**	**17,8%**	**2,93%**	**9 ans et 9 mois**	**18**	**1A**
Euribor 12 mois	1 540 000 €	1,8%	3,41%	6 ans	1	1A
Euribor 3 mois moyenné	883 378 €	1,0%	3,17%	4 ans et 6 mois	2	1A
Euribor 3 mois	12 936 245 €	15,0%	2,85%	10 ans et 7 mois	15	1A
Total	**86 401 043 €**	**100,0%**	**2,57%**	**12 ans et 4 mois**	**122**	

Le portefeuille présente un bon niveau de sécurisation avec 82% de l'encours sur taux fixe.

La communauté ne détient plus de contrat sur taux fixe alternatif puisque celui-ci a été basculé en taux fixe pur.

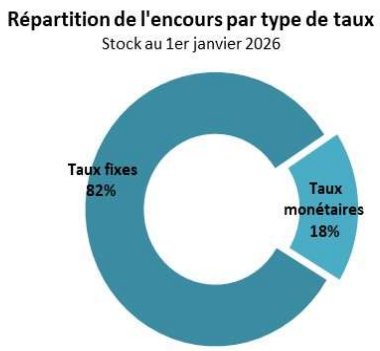

Avec 18% de l'encours indexé sur taux variable, la communauté subit les variations des taux observées. Cette constante a un taux actuariel de 2,93%.

Le coût moyen global projeté sur le futur budget est de 2,57%.

Pour cette année encore, afin de ne pas subir la hausse des taux prévue en milieu d'année, nous avons souscrit des emprunts à taux fixe en fin d'exercice pour les budgets annexes et un taux à phase(s) sur le budget Principal (taux fixe sur 5 ans puis €uribor 3 mois sur 10 ans avec la possibilité de rester sur taux fixe à l'issue des 5 ans).

Concernant les budgets tarifés des budgets de l'Eau et de l'Assainissement, une sécurisation de l'encours est privilégiée afin de connaitre avec certitude la charge d'intérêt dans les années à venir.

IV.2. Position des contrats structurés

Au 1er janvier 2026, la Communauté ne détient plus de tirage sur taux fixe alternatif.

IV.3. Répartition de l'encours par prêteurs

La diversification des prêteurs est une saine méthode de gestion puisqu'elle limite la dépendance de la dette par rapport à chacun de nos partenaires. Le risque que les difficultés d'un établissement bancaire impactent les capacités de financement de la dette est donc réduit.

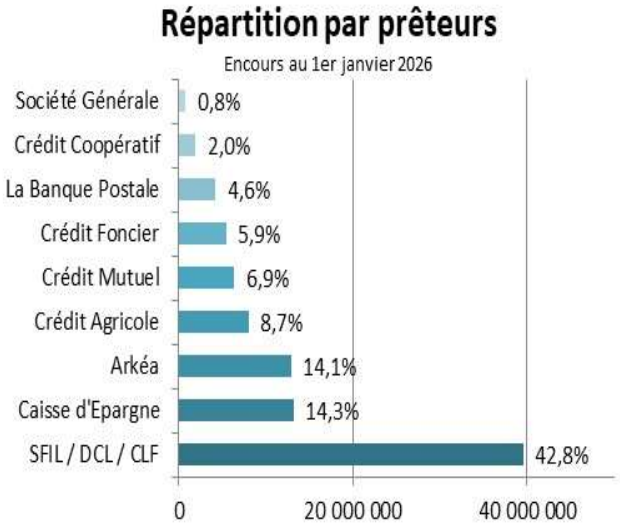

Dans toutes nos consultations bancaires, nous mettons systématiquement les prêteurs en concurrence. Toutefois, il apparaît que, récemment, un prêteur se distingue nettement.

En effet, depuis l'augmentation des taux d'intérêt, le coût de la dette a évolué, et la Communauté d'Agglomération a veillé particulièrement à contracter les emprunts au moindre coût, ce qui explique une diversification plus limitée des prêteurs. De plus, il arrive fréquemment que les contrats négociés avec un établissement bancaire soient cédés à un autre organisme, ce qui accentue la moindre diversification des prêteurs.

Néanmoins, l'encours de dette reste réparti entre les différents établissements finançant le secteur public local, et nous avons élargi cette diversification depuis deux exercices. La répartition est la suivante :

Au 1er janvier 2026	Dette classique	Dette "revolving"	Ligne de trésorerie	Total des engagements
SFIL / DCL / CLF	39 575 650			39 575 650
Caisse d'Epargne	11 201 832		2 000 000	13 201 832
Arkéa	8 989 584		4 000 000	12 989 584
Crédit Agricole	6 883 468	1 134 146		8 017 614
Crédit Mutuel	6 369 648			6 369 648
Crédit Foncier	5 413 610			5 413 610
La Banque Postale	4 234 901			4 234 901
Crédit Coopératif	1 881 537			1 881 537
Société Générale	716 667			716 667
TOTAL	**85 266 897**	**1 134 146**	**6 000 000**	**92 401 043**

IV.4. Répartition par type de taux par budget

Le tableau ci-dessous reprend les informations relatives à chacun des budgets :

Budget	Encours au 1er janvier 2026	Taux actuariel	Durée de vie résiduelle	Répartition par type de taux	Emprunt prévisionnel
Principal	36 249 694	2,66%	12 ans et 4 mois	78,5% taux fixe 21,5% taux monétaires	9 965 000
Assainissement	27 996 878	2,77%	13 ans et 11 mois	97,4% taux fixe 2,6% taux monétaires	2 740 000
Eau	8 018 084	2,23%	15 ans et 5 mois	99,8% taux fixe 0,2% taux monétaires	560 200
La Capucière	5 873 543	2,68%	5 ans et 1 mois	22,6% taux fixe 77,4% taux monétaires	-
La Méditerranéenne	3 721 641	2,03%	5 ans et 10 mois	38,9% taux fixe 61,1% taux monétaires	-
GIGAMED	1 898 704	0,64%	14 ans et 6 mois	100,0% taux fixes	-
Le Roubié	1 342 500	0,57%	4 ans et 8 mois	100,0% taux fixes	-
GEMAPI	1 300 000	3,58%	14 ans et 9 mois	100,0% taux fixes	1 001 115
Jacques Cœur	Pas de dette sur ce budget				70 005
Extension La Source	Pas de dette sur ce budget				50 005
Hameau Agricole de Montagnac	Pas de dette sur ce budget				50 005

Au 1er janvier 2026

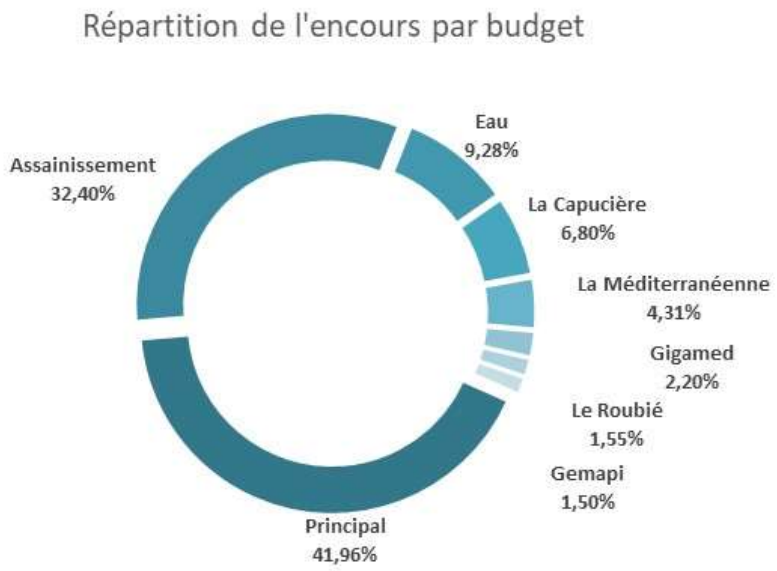

IV.5. Perspectives sur l'exercice 2026

Notre projet de budget intègre un programme d'investissement qui devrait s'équilibrer avec de nouveaux concours bancaires à hauteur de 14 436 330 € en complément de l'emprunt de 5M€ déjà signé mais non mobilisé à ce jour. La simulation des emprunts prévisionnels est la suivante :

Budget	Montant	Taux	Durée	Commentaires
Principal	9 965 000 €	Taux fixe 3,64% €3M (flooré à 0%) +1,15%	15 ans	50,2% Taux fixe / 49,8% taux monétaire
Assainissement	2 740 000 €	Taux fixe 3,78%	20 ans	Tarification à l'usager (taux fixe = charges certaines)
Eau	560 200 €	Taux fixe 3,78%	20 ans	Tarification à l'usager (taux fixe = charges certaines)
Gémapi	1 001 115 €	Taux fixe 3,78%	20 ans	Taxe au contribuable (taux fixe = charges certaines)
Autres Budgets : Jacques Cœur Extension La Source Hameau Agricole	70 005 € 50 005 € 50 005 €	E3M (flooré à 0%) +1,10%	10 ans	Taux monétaires afin de conserver de la souplesse sur ces budgets

Les emprunts simulés tiennent compte des conditions financières que nous pourrions obtenir lors de la consultation bancaire. Par prudence, tous les emprunts sont simulés avec une date de mobilisation au 30 juin 2026 en amortissement trimestriel et linéaire, même si nous avons pour habitude de les mobiliser en fin d'année.

Le choix définitif sur les conditions de taux sera réalisé en fonction de nos besoins et de l'évolution des marchés financiers à la date de la souscription des nouveaux emprunts.

Sur ces bases, l'encours de dette projeté au 31 décembre 2026 aurait les caractéristiques suivantes (tous budgets confondus) :

- Encours prévisionnel : 95 457 234 €
- Taux moyen : 2,73 %
- Durée de vie résiduelle moyenne : 12 ans et 8 mois
- Répartition de la dette à taux fixe : 80,72 %
- Répartition de la dette à taux variable : 19,28 %

V. BUDGETS CONSOLIDES

BUDGETS 2026	Fonctionnement	Investissement
PRINCIPAL	**70 293 571.00 €**	**25 165 444.00 €**
BUDGETS ANNEXES	**57 774 606.21 €**	**21 402 151.00 €**
BUDGETS CONSOLIDÉS	**128 068 177.21 €**	**46 567 595.00 €**

REPUBLIQUE FRANÇAISE

EPCI dont la population est de 3500 habitants et plus : **C.AGGLO HERAULT MEDITERRANEE (1)**

AGREGE AU BUDGET PRINCIPAL DE (2)

Numéro SIRET : 24340081900013

POSTE COMPTABLE : SGC LITTORAL

M. 57

Budget primitif

Voté par nature

BUDGET : BUDGET COMMUNAUTE AGGLOMERATION (3)

ANNEE 2026

(1) Indiquer soit le nom de la collectivité, soit le libellé de l'établissement, soit le nom du syndicat mixte relevant de l'article L. 5721-2 du CGCT.
(2) A compléter s'il s'agit d'un budget annexe.
(3) Indiquer le budget concerné : budget principal ou libellé du budget annexe.

Sommaire

I - Informations générales

A - Informations statistiques, fiscales et financières 4
B - Modalités de vote du budget 5
C1 - Exécution du budget de l'exercice précédent - Résultats 6
C2 - Exécution du budget de l'exercice précédent - RAR Dépenses 7
C3 - Exécution du budget de l'exercice précédent - RAR Recettes 8

II - Présentation générale du budget

A - Vue d'ensemble - Vote et reports 9
B1 - Présentation des AP votées 10
B2 - Présentation des AE votées 11
C1 - Equilibre financier du budget - Investissement 12
C2 - Equilibre financier du budget - Fonctionnement 15
D1 - Balance générale - Dépenses 17
D2 - Balance générale - Recettes 19

III - Vote du budget

A - Section d'investissement - Vue d'ensemble 21
A1 - Section d'investissement - Dépenses - Détail par article 25
A2.1 - Section d'investissement - Dépenses - Vue d'ensemble des opérations d'équipement 28
A2.2 - Section d'investissement - Dépenses - Détail des opérations d'équipement gérées en AP 30
A2.3 - Section d'investissement - Dépenses - Détail des opérations d'équipement gérées hors AP 31
A3 - Section d'investissement - Recettes - Détail par article 71
B - Section de fonctionnement - Vue d'ensemble 74
B1 - Section de fonctionnement - Dépenses - Détail par article 77
B2 - Section de fonctionnement - Recettes - Détail par article 82

IV - Annexes

A - Présentation croisée

A1 - Section d'investissement - Vue d'ensemble 85
A1.01 - Opérations non ventilables 88
A1.900 - Fonction 0 - Services généraux 89
A1.900-5 - Fonction 0-5 - Gestion des fonds européens 92
A1.901 - Fonction 1 - Sécurité 93
A1.902 - Fonction 2 - Enseignement, formation professionnelle et apprentissage 94
A1.903 - Fonction 3 - Culture, vie sociale, jeunesse, sports et loisirs 97
A1.904 - Fonction 4 - Santé et action sociale (hors RSA) Sans Objet
A1.904-4 - Fonction 4-4 - RSA Sans Objet
A1.905 - Fonction 5 - Aménagement des territoires et habitat 101
A1.906 - Fonction 6 - Action économique 104
A1.907 - Fonction 7 - Environnement 106
A1.908 - Fonction 8 - Transports 109
A2 - Section de fonctionnement - Vue d'ensemble 113
A2.01 - Opérations non ventilables 115
A2.930 - Fonction 0 - Services généraux 116
A2.930-5 - Fonction 0-5 - Gestion des fonds européens 122
A2.931 - Fonction 1 - Sécurité 123
A2.932 - Fonction 2 - Enseignement, formation professionnelle et apprentissage 124
A2.933 - Fonction 3 - Culture, vie sociale, jeunesse, sports et loisirs 127
A2.934 - Fonction 4 - Santé et action sociale (hors APA et RSA/Régularisation de RMI) Sans Objet
A2.934-3 - Fonction 4-3 - APA Sans Objet
A2.934-4 - Fonction 4-4 - RSA/Régularisation de RMI Sans Objet
A2.935 - Fonction 5 - Aménagement des territoires et habitat 130
A2.936 - Fonction 6 - Action économique 133
A2.937 - Fonction 7 - Environnement 135
A2.938 - Fonction 8 - Transports 138

B - Annexes patrimoniales

B1.1 - Etat de la dette - Détail des crédits de trésorerie 142
B1.2 - Etat de la dette - Répartition par nature de dette 143
B1.3 - Etat de la dette - Répartition par structure de taux 149
B1.4 - Etat de la dette - Typologie de la répartition de l'encours 151

B1.5 - Etat de la dette - Détail des opérations de couverture	Sans Objet
B1.6 - Etat de la dette - Dette pour financer l'emprunt d'un autre organisme	Sans Objet
B1.7 - Etat de la dette - Autres dettes	Sans Objet
B2 - Méthodes utilisées pour les amortissements	152
B3.1 - Etat des provisions constituées	154
B3.2 - Etalement des provisions	Sans Objet
B4 - Etat des charges transférées	Sans Objet
B5 - Détail des chapitres d'opérations pour comptes de tiers	Sans Objet
B6 - Prêts	Sans Objet
B7.1 - Etat synthetique des engagements donnés	156
B7.2 - Etat synthetique des engagements reçus	Sans Objet
B7.3 - Etat des emprunts garantis	157
B7.4 - Calcul du ratio d'endettement relatif aux emprunts garantis	191
B7.5 - Etat des contrats de crédit-bail	Sans Objet
B7.6 - Etat des marchés de partenariat	Sans Objet
B7.7 - Etat des recettes grevées d'affectation spéciale	Sans Objet
B7.8 - Autres engagements donnés	Sans Objet
B7.9 - Autres engagements reçus	Sans Objet
B8 - Subventions versées	192
B9 - Etat du personnel	194
B10 - Liste des organismes dans lesquels la collectivité a pris un engagement financier	198
B11.1 - Liste des organismes de regroupement	211
B11.2 - Liste des établissements publics créés	212
B11.3 - Liste des services individualisés dans un budget annexe	213
C - Annexes budgétaires	
C1.1 - Equilibre budgétaire	214
C1.2 - Equilibre budgétaire - Dépenses	215
C1.3 - Equilibre budgétaire - Recettes	216
D - Autres éléments d'information	
D1 - Liste des services assujettis à la TVA et non érigés en budget annexe	218
D2.1 - Services ferroviaires régionaux des voyageurs - Volet 1 : Budget	Sans Objet
D2.2 - Services ferroviaires régionaux des voyageurs - Volet 2 : Compte d'exploitation	Sans Objet
D3 - Décisions en matière de taux	219
D4.1 - Etats de la répartition de la TEOM - Investissement	220
D4.2 - Etats de la répartition de la TEOM - Fonctionnement	222
D5.1 - Etats des dépenses et recettes des services d'eau et d'assainissement - Fonctionnement (2)	Sans Objet
D5.2 - Etats des dépenses et recettes des services d'eau et d'assainissement - Investissement (2)	Sans Objet
V - Arrêté et signatures	
A - Arrêté et signatures	224

Préciser, pour chaque annexe, si l'état est joint ou sans objet.

Dans l'ensemble des tableaux, les cases grisées ne doivent pas être remplies.

Conformément à l'instruction budgétaire et comptable, il convient de mentionner que :

dans la présentation croisée, la rubrique fonctionnelle 01 – Opérations non ventilables comprend les impôts et taxes non affectés, les dotations et participations, la dette et les opérations financières, les opérations patrimoniales en investissement, les frais de fonctionnement des groupes d'élus en fonctionnement ;

les opérations d'ordre doivent figurer en italique.

(1) A utiliser également par les collectivités de moins de 3500 habitants qui mobiliseraient des AP-AE régies par l'article L.5217-10-7 du CGCT après avoir adopté un règlement budgétaire et financier conformément à l'article L. 5217-10-9. Si la collectivité opte pour ce régime, la collectivité ne renseigne pas les annexes C2.1 et C2.2 de la partie IV « Annexes ». Les projets de dotations d'AP-AE inscrits sur les annexes B1 et B2 de la partie II apparaissent alors dans les états de la partie III « Vote du budget », sinon les montants dans les champs AP-AE sont par convention de 0.

(2) Cet état ne peut être produit que par les communes dont la population est inférieure à 500 habitants et qui gèrent les services de distribution de l'eau potable et d'assainissement sous forme de régie simple sans budget annexe (art. L. 2221-11 du CGCT)

I – INFORMATIONS GENERALES	I
INFORMATIONS STATISTIQUES, FISCALES ET FINANCIERES	A

Informations statistiques	
	Valeurs
Population totale	83500

Informations fiscales (N-2)	
	Collectivité
Indicateur de ressources fiscales ou potentiel fiscal par habitant (1)	31946262.00

	Informations financières – ratios	Valeurs
1	Dépenses réelles de fonctionnement / population	786.79
2	Recettes réelles de fonctionnement / population	822.68
3	Dépenses d'équipement brut / population	217.73
4	Encours de dette / population (2) (3)	434.13
5	DGF / population	96.58
6	Dépenses de personnel / dépenses réelles de fonctionnement (4)	37.60
7	Dépenses réelles de fonctionnement et remboursement annuel de la dette en capital / recettes réelles de fonctionnement (4)	101.93
8	Dépenses d'équipement brut / recettes réelles de fonctionnement	26.47
9	Encours de la dette / recettes réelles de fonctionnement (2) (3) (4)	52.77
10	Epargne brute / recettes réelles de fonctionnement (2) (4)	4.36

(1) A renseigner selon les dispositions législatives et réglementaires applicables à la collectivité. Informations comprises dans la fiche de répartition de la DGF de l'exercice N-1, établie sur la base des informations N-2 (transmise par les services préfectoraux).

(2) Les ratios s'appuyant sur l'encours de la dette se calculent à partir du montant de la dette au 1er janvier N.

(3) L'encours de dette doit comprendre les avances remboursables consenties au titre de l'article 25 de la loi n° 2020-935 du 30 juillet 2020 de finances rectificative pour 2020, portant attribution des avances remboursables sur les recettes fiscales prévues aux articles 1594 A et 1595 du code général des impôts

(4) Pour les syndicats mixtes, seules ces données sont à renseigner.

I – INFORMATIONS GENERALES	I
MODALITES DE VOTE DU BUDGET	B

I – L'assemblée délibérante décide de voter le présent budget :
- au niveau du chapitre (1) pour la section d'investissement ;
- au niveau du chapitre (1) pour la section de fonctionnement ;
- avec (2) vote formel sur les chapitres « opérations d'équipement » ;
- sans (2) vote formel sur chacun des chapitres.

La liste des articles spécialisés sur lesquels l'ordonnateur ne peut procéder à des virements d'article à article est la suivante :

II – En l'absence de mention au paragraphe I ci-dessus, le budget est réputé voté par chapitre, sans vote formel sur chacun des chapitres, en fonctionnement et en investissement sans vote formel pour les chapitres « opération d'équipement ».

III – Conformément à l'article L. 5217-10-6 du CGCT, l'assemblée délibérante autorise le président à opérer des virements de crédits de paiement de chapitre à chapitre, à l'exclusion des crédits relatifs aux dépenses de personnel, dans les limites suivantes (3) :
- Fonctionnement : 7.50 %
- Investissement : 7.50%

IV – En l'absence de mention au paragraphe III ci-dessus, le président est réputé ne pas avoir reçu l'autorisation de l'assemblée délibérante de pratiquer des virements de crédits de paiement de chapitre à chapitre.

V – Les provisions sont semi-budgétaires (4).

VI – La comparaison s'effectue par rapport au budget cumulé (5) de l'exercice précédent.

VII – Le présent budget a été voté sans reprise des résultats de l'exercice N-1 (6).

(1) A compléter par « du chapitre » ou « de l'article ».
(2) Indiquer « avec » ou « sans ».
(3) Au maximum dans la limite de 7,5% des dépenses réelles de chaque section.
(4) A compléter par un seul des deux choix suivants, selon les dispositions législatives et réglementaires applicables à la collectivité :
- semi budgétaire ;
- budgétaire par délibération N°… du …
(5) Indiquer « primitif » ou « cumulé ». Budget cumulé = BP + BS + DM.
(6) A compléter par un seul des trois choix suivants :
- sans reprise des résultats de l'exercice N-1 ;
- avec reprise des résultats de l'exercice N-1 après le vote du compte administratif ;
- avec reprise anticipée des résultats de l'exercice N-1.

I – INFORMATIONS GENERALES | I

EXECUTION DU BUDGET DE L'EXERCICE PRECEDENT – RESULTATS (1) | C1

	RESULTAT DE L'EXERCICE N-1					
	Dépenses	Recettes	Solde d'exécution ou résultat reporté		Résultat ou solde (A) (2)	
TOTAL DU BUDGET	0,00	0,00	0,00		A1	0,00
Investissement	0,00	0,00	(3)	0,00	A2	0,00
Fonctionnement	0,00	0,00	(4)	0,00	A3	0,00

	RESTES A REALISER N-1					
	Dépenses		Recettes		Solde (B)	
TOTAL des RAR	I + II	0,00	III + IV	0,00	B1	0,00
Investissement	I	0,00	III	0,00	B2	0,00
Fonctionnement	II	0,00	IV	0,00	B3	0,00

		RESULTAT CUMULE = (A) + (B) (5)
TOTAL	**A1 + B1**	0,00
Investissement	**A2 + B2**	0,00
Fonctionnement	**A3 + B3**	0,00

(1) État à compléter uniquement en cas de reprise des résultats de l'exercice N-1 après le vote du compte administratif ou en cas de reprise anticipée des résultats de l'exercice N-1.

(2) Indiquer le signe – si dépenses > recettes, et + si recettes > dépenses.

(3) Solde d'exécution de N-2 reporté sur la ligne budgétaire 001 du compte administratif N-1. Indiquer le signe – si dépenses > recettes, et + si recettes > dépenses.

(4) Résultat de fonctionnement reporté sur la ligne budgétaire 002 du compte administratif N-1. Indiquer le signe – si déficitaire, et + si excédentaire.

(5) Indiquer le signe – si déficit et + si excédent.

I – INFORMATIONS GENERALES	I
EXECUTION DU BUDGET DE L'EXERCICE PRECEDENT – RAR DEPENSES	C2

DETAIL DES RESTES A REALISER N-1 EN DEPENSES (1)

Chap. / art. (2)	Libellé	Dépenses engagées non mandatées
SECTION D'INVESTISSEMENT – TOTAL		(I) 0,00
018	RSA	0,00
10	Dotations, fonds divers et réserves	0,00
13	Subventions d'investissement (3)	0,00
16	Emprunts et dettes assimilées	0,00
18	Cpte de liaison : affectation (BA,régie)	0,00
20	Immobilisations incorporelles (sauf le 204) (3)	0,00
204	Subventions d'équipement versées (3) (5)	0,00
21	Immobilisations corporelles (3)	0,00
22	Immobilisations reçues en affectation (3)	0,00
23	Immobilisations en cours (sauf 2324) (3)	0,00
26	Participations et créances rattachées	0,00
27	Autres immobilisations financières (3)	0,00
45	Chapitres d'opérations pour compte de tiers	0,00
SECTION DE FONCTIONNEMENT – TOTAL		(II) 0,00
011	Charges à caractère général (4)	0,00
012	Charges de personnel et frais assimilés (4)	0,00
014	Atténuations de produits	0,00
016	APA	0,00
017	RSA / Régularisations de RMI	0,00
65	Autres charges de gestion courante (4)	0,00
6586	Frais fonctionnement des groupes d'élus	0,00
66	Charges financières	0,00
67	Charges spécifiques (4)	0,00

(1) Il s'agit des restes à réaliser établis conformément à la comptabilité d'engagement annuelle. A servir uniquement en cas de reprise des résultats de l'exercice précédent, soit après le vote du compte administratif, soit en cas de reprise anticipée des résultats.
Les restes à réaliser de la section de fonctionnement correspondent : en dépenses, aux dépenses engagées non mandatées et non rattachées telles qu'elles ressortissent de la comptabilité des engagements ; et en recettes, aux recettes certaines n'ayant pas donné lieu à l'émission d'un titre et non rattachées.
Les restes à réaliser de la section d'investissement correspondent : en dépenses, aux dépenses engagées non mandatées au 31/12 de l'exercice précédent telles qu'elles ressortissent de la comptabilité des engagements ; et en recettes, aux recettes certaines n'ayant pas donné lieu à l'émission d'un titre au 31/12 de l'exercice précédent.
(2) Suivant le niveau de vote retenu par l'assemblée délibérante.
(3) Hors dépenses imputées au chapitre 018.
(4) Hors dépenses imputées aux chapitres 016 et 017.
(5) Le chapitre 204 « Subventions d'équipement versées » est un chapitre globalisé regroupant les comptes 204 et 2324.

I – INFORMATIONS GENERALES	I
EXECUTION DU BUDGET DE L'EXERCICE PRECEDENT – RAR RECETTES	C3

DETAIL DES RESTES A REALISER N-1 EN RECETTES (1)

Chap. / art. (2)	Libellé	Titres restant à émettre
SECTION D'INVESTISSEMENT – TOTAL		(III) 0,00
018	RSA	0,00
024	Produits des cessions d'immobilisations	0,00
10	Dotations, fonds divers et réserves	0,00
13	Subventions d'investissement (reçues) (3)	0,00
16	Emprunts et dettes assimilées	0,00
18	Cpte de liaison : affectation (BA,régie)	0,00
20	Immobilisations incorporelles (sauf 204) (3)	0,00
204	Subventions d'équipement versées (3) (5)	0,00
21	Immobilisations corporelles (3)	0,00
22	Immobilisations reçues en affectation (3)	0,00
23	Immobilisations en cours (sauf 2324) (3)	0,00
26	Participations et créances rattachées	0,00
27	Autres immobilisations financières (3)	0,00
45	Chapitres d'opérations pour compte de tiers	0,00
SECTION DE FONCTIONNEMENT – TOTAL		(IV) 0,00
70	Prod. services, domaine, ventes diverses	0,00
73	Impôts et taxes	0,00
731	Fiscalité locale	0,00
74	Dotations et participations (4)	0,00
75	Autres produits de gestion courante (4)	0,00
013	Atténuations de charges (4)	0,00
016	APA	0,00
017	RSA / Régularisations de RMI	0,00
76	Produits financiers	0,00
77	Produits spécifiques (4)	0,00

(1) Il s'agit des restes à réaliser établis conformément à la comptabilité d'engagement annuelle. A servir uniquement en cas de reprise des résultats de l'exercice précédent, soit après le vote du compte administratif, soit en cas de reprise anticipée des résultats.

Les restes à réaliser de la section de fonctionnement correspondent : en dépenses, aux dépenses engagées non mandatées et non rattachées telles qu'elles ressortissent de la comptabilité des engagements ; et en recettes, aux recettes certaines n'ayant pas donné lieu à l'émission d'un titre et non rattachées.

Les restes à réaliser de la section d'investissement correspondent : en dépenses, aux dépenses engagées non mandatées au 31/12 de l'exercice précédent telles qu'elles ressortissent de la comptabilité des engagements ; et en recettes, aux recettes certaines n'ayant pas donné lieu à l'émission d'un titre au 31/12 de l'exercice précédent.

(2) Suivant le niveau de vote retenu par l'assemblée délibérante.

(3) Hors recettes imputées au chapitre 018.

(4) Hors recettes imputées aux chapitres 016 et 017.

(5) Le chapitre 204 « Subventions d'équipement versées » est un chapitre globalisé regroupant les comptes 204 et 2324.

II – PRESENTATION GENERALE DU BUDGET — II

VUE D'ENSEMBLE DU BUDGET – VOTE ET REPORTS — A

		DEPENSES	RECETTES
VOTE	Crédits d'investissement votés au titre du présent budget (y compris le compte 1068)	25 165 444,00	25 165 444,00
	+	+	+
REPORTS	Restes à réaliser de l'exercice précédent (RAR N-1) (1)	0,00	0,00
	001 Solde d'exécution de la section d'investissement reporté (1)	(si solde négatif) 0,00	(si solde positif) 0,00
	=	=	=
	Total de la section d'investissement (2)	25 165 444,00	25 165 444,00

		DEPENSES	RECETTES
VOTE	Crédits de fonctionnement votés au titre du présent budget	70 293 571,00	70 293 571,00
	+	+	+
REPORTS	Restes à réaliser de l'exercice précédent (RAR N-1) (1)	0,00	0,00
	002 Résultat de fonctionnement reporté (1)	(si déficit) 0,00	(si excédent) 0,00
	=	=	=
	Total de la section de fonctionnement (3)	70 293 571,00	70 293 571,00

TOTAL DU BUDGET (4)	95 459 015,00	95 459 015,00

(1) A servir uniquement en cas de reprise des résultats de l'exercice précédent, soit après le vote du compte administratif, soit en cas de reprise anticipée des résultats.

Les restes à réaliser de la section de fonctionnement correspondent : en dépenses, aux dépenses engagées non mandatées et non rattachées telles qu'elles ressortissent de la comptabilité des engagements ; et en recettes, aux recettes certaines n'ayant pas donné lieu à l'émission d'un titre et non rattachées.

Les restes à réaliser de la section d'investissement correspondent : en dépenses, aux dépenses engagées non mandatées au 31/12 de l'exercice précédent telles qu'elles ressortissent de la comptabilité des engagements ; et en recettes, aux recettes certaines n'ayant pas donné lieu à l'émission d'un titre au 31/12 de l'exercice précédent.

(2) Total de la section d'investissement = RAR + solde d'exécution reporté + crédits d'investissement votés.

(3) Total de la section de fonctionnement = RAR + résultat reporté + crédits de fonctionnement votés.

(4) Total du budget = total de la section de fonctionnement + total de la section d'investissement.

II – PRESENTATION GENERALE DU BUDGET — II

PRESENTATION DES AP VOTEES — B1

AUTORISATION DE PROGRAMME (1)		Chapitre(s)	Montant
Numéro	Libellé		
TOTAL			**0,00**

« AP de dépenses imprévues » (2)	020	0,00

TOTAL GENERAL	**0,00**

(1) Il s'agit des AP nouvelles qui sont votées lors de la séance d'adoption du budget. Cela concerne des AP relatives à de nouvelles programmations pluriannuelles mais également des AP modifiant un stock d'AP existant.

(2) L'assemblée peut voter des AP de « dépenses imprévues ». Leur montant est limité à 2 % des dépenses réelles de la section correspondante. En fin d'exercice, ces AP sont automatiquement annulées si elles n'ont pas été engagées.

II – PRESENTATION GENERALE DU BUDGET — II

PRESENTATION DES AE VOTEES — B2

AUTORISATION D'ENGAGEMENT (1)		Chapitre(s)	Montant
Numéro	Libellé		
TOTAL			**0,00**

« AE de dépenses imprévues » (2)	022	0,00

TOTAL GENERAL	**0,00**

(1) Il s'agit des AE nouvelles qui sont votées lors de la séance d'adoption du budget. Cela concerne des AE relatives à de nouveaux engagements pluriannuels mais également des AE modifiant un stock d'AE existant.

(2) L'assemblée peut voter des AE de « dépenses imprévues ». Leur montant est limité à 2 % des dépenses réelles de la section correspondante. En fin d'exercice, ces AE sont automatiquement annulées si elles n'ont pas été engagées.

II – PRESENTATION GENERALE DU BUDGET	II
EQUILIBRE FINANCIER DU BUDGET – SECTION D'INVESTISSEMENT	C1

DEPENSES D'INVESTISSEMENT

Chap.	Libellé	Pour mémoire, budget précédent (1)	Restes à réaliser N-1	Propositions nouvelles (2)	Vote de l'assemblée	TOTAL (= RAR + vote)
018	RSA	0,00	0,00	0,00	0,00	0,00
20	Immobilisations incorporelles (sauf le 204) (y compris opérations) (3)	336 220,93	0,00	220 200,00	220 200,00	220 200,00
204	Subventions d'équipement versées (y compris opérations) (3) (8)	8 919 076,70	0,00	6 553 082,00	6 553 082,00	6 553 082,00
21	Immobilisations corporelles (y compris opérations) (3)	3 369 841,18	0,00	2 233 162,00	2 233 162,00	2 233 162,00
22	Immobilisations reçues en affectation (y compris opérations) (3) (4)	0,00	0,00	0,00	0,00	0,00
23	Immobilisations en cours (sauf 2324) (y compris opérations) (3)	10 813 210,86	0,00	9 174 000,00	9 174 000,00	9 174 000,00
Total des dépenses d'équipement		**23 438 349,67**	**0,00**	**18 180 444,00**	**18 180 444,00**	**18 180 444,00**
10	Dotations, fonds divers et réserves	0,00	0,00	0,00	0,00	0,00
13	Subventions d'investissement (3)	0,00	0,00	0,00	0,00	0,00
16	Emprunts et dettes assimilées	4 491 000,00	0,00	4 325 000,00	4 325 000,00	4 325 000,00
18	Cpte de liaison : affectation (BA,régie) (5)	0,00	0,00	0,00	0,00	0,00
26	Participations et créances rattachées	16,00	0,00	0,00	0,00	0,00
27	Autres immobilisations financières (3)	1 224 761,04	0,00	0,00	0,00	0,00
Total des dépenses financières		**5 715 777,04**	**0,00**	**4 325 000,00**	**4 325 000,00**	**4 325 000,00**
45…	Chapitres d'opérations pour compte de tiers (6)	0,00	0,00	0,00	0,00	0,00
Total des dépenses réelles d'investissement		**29 154 126,71**	**0,00**	**22 505 444,00**	**22 505 444,00**	**22 505 444,00**
040	*Opérations ordre transf. entre sections (7)*	*1 551 114,00*		*1 600 000,00*	*1 600 000,00*	*1 600 000,00*
041	*Opérations patrimoniales (7)*	*345 500,00*		*1 060 000,00*	*1 060 000,00*	*1 060 000,00*
Total des dépenses d'ordre d'investissement		***1 896 614,00***		***2 660 000,00***	***2 660 000,00***	***2 660 000,00***
TOTAL		**31 050 740,71**	**0,00**	**25 165 444,00**	**25 165 444,00**	**25 165 444,00**
						+
					D 001 SOLDE D'EXECUTION NEGATIF REPORTE OU ANTICIPE	**0,00**
						=
					TOTAL DES DEPENSES D'INVESTISSEMENT CUMULEES	**25 165 444,00**

(1) Voir état I-B pour la comparaison par rapport au budget précédent.

(2) Proposition formulée par le président pour l'exercice N.

(3) Hors dépenses imputées au chapitre 018.

(4) En dépenses, le chapitre 22 retrace les travaux d'investissement réalisés sur les biens reçus en affectation. En recette, il retrace, le cas échéant, l'annulation de tels travaux effectués sur un exercice antérieur.

(5) A servir uniquement lorsque la collectivité effectue une dotation initiale en espèces au profit d'un service public non personnalisé qu'elle crée.

(6) Seul le total des opérations pour compte de tiers figure sur cet état (voir le détail en IV-B5).

(7) DF 023 = RI 021 ; DI 040 = RF 042 ; RI 040 = DF 042 ; DI 041 = RI 041.

(8) Le chapitre 204 « Subventions d'équipement versées » est un chapitre globalisé regroupant les comptes 204 et 2324.

II – PRESENTATION GENERALE DU BUDGET — II

EQUILIBRE FINANCIER DU BUDGET – SECTION D'INVESTISSEMENT — C1

RECETTES D'INVESTISSEMENT

Chap.	Libellé	Pour mémoire, budget précédent (1)	Restes à réaliser N-1	Propositions nouvelles (2)	Vote de l'assemblée	TOTAL (= RAR + vote)
018	RSA	0,00	0,00	0,00	0,00	0,00
13	Subventions d'investissement (reçues) (sauf le 138) (3)	8 458 693,57	0,00	8 213 713,00	8 213 713,00	8 213 713,00
16	Emprunts et dettes assimilées (4)	12 236 000,00	0,00	9 965 000,00	9 965 000,00	9 965 000,00
20	Immobilisations incorporelles (sauf le 204) (3)	0,00	0,00	0,00	0,00	0,00
204	Subventions d'équipement versées (3) (13)	0,00	0,00	0,00	0,00	0,00
21	Immobilisations corporelles (3)	0,00	0,00	0,00	0,00	0,00
22	Immobilisations reçues en affectation (3) (5)	0,00	0,00	0,00	0,00	0,00
23	Immobilisations en cours (sauf 2324) (3)	0,00	0,00	0,00	0,00	0,00
Total des recettes d'équipement		**20 694 693,57**	**0,00**	**18 178 713,00**	**18 178 713,00**	**18 178 713,00**
10	Dotations, fonds divers et réserves (sauf 1068)	1 532 574,57	0,00	0,00	0,00	0,00
1068	Excédents de fonctionnement capitalisés (6)	3 059 386,42	0,00	0,00	0,00	0,00
138	Autres subventions invest. non transf. (3) (7)	0,00	0,00	0,00	0,00	0,00
16	Emprunts et dettes assimilées	0,00	0,00	0,00	0,00	0,00
18	Cpte de liaison : affectation (BA,régie) (8)	0,00	0,00	0,00	0,00	0,00
26	Participations et créances rattachées	0,00	0,00	0,00	0,00	0,00
27	Autres immobilisations financières (3)	0,00	0,00	0,00	0,00	0,00
024	Produits des cessions d'immobilisations	430 000,00	0,00	1 330 000,00	1 330 000,00	1 330 000,00
Total des recettes financières		**5 021 960,99**	**0,00**	**1 330 000,00**	**1 330 000,00**	**1 330 000,00**
45…	Chapitres d'opérations pour le compte de tiers (9)	0,00	0,00	0,00	0,00	0,00
Total des recettes réelles d'investissement		**25 716 654,56**	**0,00**	**19 508 713,00**	**19 508 713,00**	**19 508 713,00**

021	*Virement de la section de fonctionnement (10)*	*2 357 172,24*		*696 731,00*	*696 731,00*	*696 731,00*
040	*Opérations ordre transf. entre sections (10) (11)*	*3 850 000,00*		*3 900 000,00*	*3 900 000,00*	*3 900 000,00*
041	*Opérations patrimoniales (10)*	*345 500,00*		*1 060 000,00*	*1 060 000,00*	*1 060 000,00*
Total des recettes d'ordre d'investissement		***6 552 672,24***		***5 656 731,00***	***5 656 731,00***	***5 656 731,00***

TOTAL	**32 269 326,80**	**0,00**	**25 165 444,00**	**25 165 444,00**	**25 165 444,00**
					+
				R 001 SOLDE D'EXECUTION POSITIF REPORTE OU ANTICIPE	**0,00**
					=
				TOTAL DES RECETTES D'INVESTISSEMENT CUMULEES	**25 165 444,00**

Pour information :

Il s'agit, pour un budget voté en équilibre, des ressources propres correspondant à l'excédent des recettes réelles de fonctionnement sur les dépenses réelles de fonctionnement. Il sert à financer le remboursement du capital de la dette et les nouveaux investissements de la collectivité.

AUTOFINANCEMENT PREVISIONNEL DÉGAGÉ PAR LA SECTION DE FONCTIONNEMENT (12)	**2 996 731,00**

(1) Voir état I-B pour la comparaison par rapport au budget précédent.
(2) Proposition formulée par le président pour l'exercice N.
(3) Hors recettes imputées au chapitre 018.
(4) Sauf 165, 166 et 16449.
(5) En dépenses, le chapitre 22 retrace les travaux d'investissement réalisés sur les biens reçus en affectation. En recette, il retrace, le cas échéant, l'annulation de tels travaux effectués sur un exercice antérieur.
(6) Le compte 1068 n'est pas un chapitre mais un article du chapitre 10.
(7) Le compte 138 n'est pas un chapitre mais une subdivision du chapitre 13.

(8) A servir uniquement lorsque la collectivité effectue une dotation initiale en espèces au profit d'un service public non personnalisé qu'elle crée.

(9) Seul le total des opérations pour compte de tiers figure sur cet état (voir le détail en IV-B5).

(10) DF 023 = RI 021 ; DI 040 = RF 042 ; RI 040 = DF 042 ; DI 041 = RI 041.

(11) Les comptes 15, 29, 39, 49 et 59 peuvent figurer dans le détail du chapitre si la collectivité a opté pour le régime des provisions budgétaires, conformément aux dispositions législatives et réglementaires applicables.

(12) Solde de l'opération DF 023 + DF 042 – RF 042 ou solde de l'opération RI 021 + RI 040 – DI 040.

(13) Le chapitre 204 « Subventions d'équipement versées » est un chapitre globalisé regroupant les comptes 204 et 2324.

II – PRESENTATION GENERALE DU BUDGET — II

EQUILIBRE FINANCIER – SECTION DE FONCTIONNEMENT — C2

DEPENSES DE FONCTIONNEMENT

Chap.	Libellé	Pour mémoire, budget précédent (1)	Restes à réaliser N-1	Propositions nouvelles (2)	Vote de l'assemblée	TOTAL (= RAR + vote)
011	Charges à caractère général (3)	14 128 466,84	0,00	13 281 080,00	13 281 080,00	13 281 080,00
012	Charges de personnel et frais assimilés (3)	23 369 088,02	0,00	24 700 000,00	24 700 000,00	24 700 000,00
014	Atténuations de produits	19 940 683,80	0,00	19 838 684,00	19 838 684,00	19 838 684,00
016	APA	0,00	0,00	0,00	0,00	0,00
017	RSA / Régularisations de RMI	0,00	0,00	0,00	0,00	0,00
65	Autres charges de gestion courante (sauf 6586) (3)	6 740 188,23	0,00	6 749 084,00	6 749 084,00	6 749 084,00
6586	Frais fonctionnement des groupes d'élus	0,00	0,00	0,00	0,00	0,00
Total des dépenses de gestion courante		**64 178 426,89**	**0,00**	**64 568 848,00**	**64 568 848,00**	**64 568 848,00**
66	Charges financières	1 104 923,00	0,00	1 099 692,00	1 099 692,00	1 099 692,00
67	Charges spécifiques (3)	50 000,00	0,00	15 000,00	15 000,00	15 000,00
68	Dotations aux provisions, dépréciations (semi-budgétaires) (3)	209 010,00		13 300,00	13 300,00	13 300,00
Total des dépenses réelles de fonctionnement		**65 542 359,89**	**0,00**	**65 696 840,00**	**65 696 840,00**	**65 696 840,00**
023	*Virement à la section d'investissement (4)*	*2 357 172,24*		*696 731,00*	*696 731,00*	*696 731,00*
042	*Opérations ordre transf. entre sections (4) (5)*	*3 850 000,00*		*3 900 000,00*	*3 900 000,00*	*3 900 000,00*
043	*Opérations ordre intérieur de la section (4)*	*0,00*		*0,00*	*0,00*	*0,00*
Total des dépenses d'ordre de fonctionnement		***6 207 172,24***		***4 596 731,00***	***4 596 731,00***	***4 596 731,00***
TOTAL		**71 749 532,13**	**0,00**	**70 293 571,00**	**70 293 571,00**	**70 293 571,00**
						+
					D 002 RESULTAT REPORTE OU ANTICIPE	**0,00**
						=
					TOTAL DES DEPENSES DE FONCTIONNEMENT CUMULEES	**70 293 571,00**

(1) Voir état I-B pour la comparaison par rapport au budget précédent.

(2) Proposition formulée par le président pour l'exercice N.

(3) Hors dépenses imputées aux chapitres 016 et 017.

(4) *DF 023 = RI 021 ; DI 040 = RF 042 ; RI 040 = DF 042 ; DF 043 = RF 043.*

(5) Les comptes 68 peuvent figurer dans le détail du chapitre si la collectivité a opté pour le régime des provisions budgétaires, conformément aux dispositions législatives et réglementaires applicables.

II – PRESENTATION GENERALE DU BUDGET — II

EQUILIBRE FINANCIER – SECTION DE FONCTIONNEMENT — C2

RECETTES DE FONCTIONNEMENT

Chap.	Libellé	Pour mémoire, budget précédent (1)	Restes à réaliser N-1	Propositions nouvelles (2)	Vote de l'assemblée	TOTAL (= RAR + vote)
013	Atténuations de charges (3)	82 755,00	0,00	76 900,00	76 900,00	76 900,00
016	APA	0,00	0,00	0,00	0,00	0,00
017	RSA / Régularisations de RMI	0,00	0,00	0,00	0,00	0,00
70	Prod. services, domaine, ventes diverses	5 188 823,00	0,00	5 473 255,00	5 473 255,00	5 473 255,00
73	Impôts et taxes (sauf le 731)	18 696 446,00	0,00	18 714 847,00	18 714 847,00	18 714 847,00
731	Fiscalité locale	32 929 547,00	0,00	33 597 588,00	33 597 588,00	33 597 588,00
74	Dotations et participations (3)	10 805 254,00	0,00	10 630 681,00	10 630 681,00	10 630 681,00
75	Autres produits de gestion courante (3)	920 416,49	0,00	200 300,00	200 300,00	200 300,00
Total des recettes de gestion courante		**68 623 241,49**	**0,00**	**68 693 571,00**	**68 693 571,00**	**68 693 571,00**
76	Produits financiers	0,00	0,00	0,00	0,00	0,00
77	Produits spécifiques (3)	0,00	0,00	0,00	0,00	0,00
78	Reprises amort., dépréciations, prov. (semi-budgétaires) (3)	200 000,00		0,00	0,00	0,00
Total des recettes réelles de fonctionnement		**68 823 241,49**	**0,00**	**68 693 571,00**	**68 693 571,00**	**68 693 571,00**
042	*Opérations ordre transf. entre sections (4) (5)*	*1 551 114,00*		*1 600 000,00*	*1 600 000,00*	*1 600 000,00*
043	*Opérations ordre intérieur de la section (4)*	*0,00*		*0,00*	*0,00*	*0,00*
Total des recettes d'ordre de fonctionnement		***1 551 114,00***		***1 600 000,00***	***1 600 000,00***	***1 600 000,00***
TOTAL		**70 374 355,49**	**0,00**	**70 293 571,00**	**70 293 571,00**	**70 293 571,00**
					+	
					R 002 RESULTAT REPORTE OU ANTICIPE	**0,00**
					=	
					TOTAL DES RECETTES DE FONCTIONNEMENT CUMULEES	**70 293 571,00**

Pour information :

AUTOFINANCEMENT PREVISIONNEL DÉGAGÉ AU PROFIT DE LA SECTION D'INVESTISSEMENT (6)	**2 996 731,00**

Il s'agit, pour un budget voté en équilibre, des ressources propres correspondant à l'excédent des recettes réelles de fonctionnement sur les dépenses réelles de fonctionnement. Il sert à financer le remboursement du capital de la dette et les nouveaux investissements de la collectivité.

(1) Voir état I-B pour la comparaison par rapport au budget précédent.
(2) Proposition formulée par le président pour l'exercice N.
(3) Hors recettes imputées aux chapitres 016 et 017.
(4) *DF 023 = RI 021 ; DI 040 = RF 042 ; RI 040 = DF 042 ; DF 043 = RF 043.*
(5) Les comptes 78 peuvent figurer dans le détail du chapitre si la collectivité a opté pour le régime des provisions budgétaires, conformément aux dispositions législatives et réglementaires applicables.
(6) Solde de l'opération DF 023 + DF 042 – RF 042 ou solde de l'opération RI 021 + RI 040 – DI 040.

II – PRESENTATION GENERALE DU BUDGET — II

BALANCE GENERALE – DEPENSES — D1

DEPENSES D'INVESTISSEMENT (y compris RAR)

	INVESTISSEMENT	Opérations réelles (1)	Opérations d'ordre (2)	TOTAL
10	Dotations, fonds divers et réserves	0,00	*0,00*	0,00
13	Subventions d'investissement (3)	0,00	*1 600 000,00*	1 600 000,00
15	*Provisions pour risques et charges (4)*		*0,00*	0,00
16	Emprunts et dettes assimilées (sauf 1688 non budgétaire)	4 325 000,00	*0,00*	4 325 000,00
18	Cpte de liaison : affectation (BA,régie)	(7) 0,00		0,00
	Total des opérations d'équipement	16 560 054,00		16 560 054,00
20	Immobilisations incorporelles (sauf 204) (3) (5)	0,00	*1 060 000,00*	1 060 000,00
204	Subventions d'équipement versées (3) (5) (10)	365 820,00	*0,00*	*365 820,00*
21	Immobilisations corporelles (3) (5)	1 254 570,00	*0,00*	1 254 570,00
22	Immobilisations reçues en affectation (3) (5)	(8) 0,00	*0,00*	0,00
23	Immobilisations en cours (3) (sauf 2324) (5)	0,00	*0,00*	*0,00*
018	RSA	0,00	*0,00*	0,00
26	Participations et créances rattachées	0,00	*0,00*	0,00
27	Autres immobilisations financières (3)	0,00	*0,00*	0,00
28	*Amortissement des immobilisations (reprises)*		*0,00*	0,00
29	*Dépréciations des immobilisations (4)*		*0,00*	0,00
39	*Dépréciation des stocks et en-cours (4)*		*0,00*	0,00
3…	*Stocks et en-cours*		*0,00*	0,00
198	*Neutralisation des amortissements*		*0,00*	0,00
45	Chapitres d'opérations pour compte de tiers (6)	0,00	*0,00*	0,00
481	*Charges à rép. sur plusieurs exercices*		*0,00*	0,00
49	*Dépréciation des comptes de tiers (4)*		*0,00*	0,00
59	*Dépréciation des comptes financiers (4)*		*0,00*	0,00
	Dépenses d'investissement – Total	**22 505 444,00**	***2 660 000,00***	**25 165 444,00**

+

D 001 SOLDE D'EXECUTION NEGATIF REPORTE OU ANTICIPE	**0,00**

=

TOTAL DES DEPENSES D'INVESTISSEMENT CUMULEES	**25 165 444,00**

DEPENSES DE FONCTIONNEMENT (y compris RAR)

	FONCTIONNEMENT	Opérations réelles (1)	Opérations d'ordre (2)	TOTAL
011	Charges à caractère général (9)	13 281 080,00		13 281 080,00
012	Charges de personnel et frais assimilés (9)	24 700 000,00		24 700 000,00
014	Atténuations de produits	19 838 684,00		19 838 684,00
016	APA	0,00		0,00
017	RSA / Régularisations de RMI	0,00		0,00
60	*Achats et variation des stocks*		*0,00*	0,00
65	Autres charges de gestion courante (sauf 6586) (9)	6 749 084,00	*0,00*	6 749 084,00
6586	Frais fonctionnement des groupes d'élus	0,00		0,00
66	Charges financières	1 099 692,00	*0,00*	1 099 692,00
67	Charges spécifiques (9)	15 000,00	*0,00*	15 000,00
68	Dot. aux amortissements et provisions (9)	13 300,00	*3 900 000,00*	3 913 300,00
71	*Production stockée (ou déstockage)*		*0,00*	0,00
023	*Virement à la section d'investissement*		*696 731,00*	696 731,00
	Dépenses de fonctionnement – Total	**65 696 840,00**	***4 596 731,00***	**70 293 571,00**

+

D 002 RESULTAT REPORTE OU ANTICIPE	**0,00**

=

TOTAL DES DEPENSES DE FONCTIONNEMENT CUMULEES	**70 293 571,00**

(1) Y compris les opérations relatives au rattachement et les opérations d'ordre semi-budgétaires.

(2) Voir la liste des opérations d'ordre de l'instruction budgétaire et comptable M. 57.

(3) Hors dépenses imputées au chapitre 018.

(4) Ces chapitres ne sont à renseigner que si la collectivité applique le régime des provisions budgétaires, conformément aux dispositions législatives et réglementaires applicables.

(5) Hors chapitres opérations.

(6) Seul le total des opérations pour compte de tiers figure sur cet état (voir le détail en IV-B5).

(7) A utiliser uniquement dans le cas où la collectivité effectuerait une dotation initiale au profit d'un service public doté de la seule autonomie financière.

(8) A utiliser uniquement dans le cas où la collectivité effectuerait des dépenses sur des biens affectés.

(9) Hors dépenses imputées aux chapitres 016 et 017.

(10) Le chapitre 204 « Subventions d'équipement versées » est un chapitre globalisé regroupant les comptes 204 et 2324.

II – PRESENTATION GENERALE DU BUDGET — II

BALANCE GENERALE – RECETTES — D2

RECETTES D'INVESTISSEMENT (y compris RAR)

	INVESTISSEMENT	Opérations réelles (1)	Opérations d'ordre (2)	TOTAL
10	Dotations, fonds divers et réserves (sauf 1068)	0,00	*0,00*	0,00
13	Subventions d'investissement (reçues) (3)	8 213 713,00	*0,00*	8 213 713,00
15	*Provisions pour risques et charges (4)*		*0,00*	0,00
16	Emprunts et dettes assimilées (sauf 1688 non budgétaire)	9 965 000,00	*0,00*	9 965 000,00
18	Cpte de liaison : affectation (BA,régie)	(6) 0,00		0,00
20	Immobilisations incorporelles (sauf le 204) (3)	0,00	*1 060 000,00*	1 060 000,00
204	Subventions d'équipement versées (3) (9)	0,00	*0,00*	*0,00*
21	Immobilisations corporelles (3)	0,00	*0,00*	0,00
22	Immobilisations reçues en affectation (3)	(7) 0,00	*0,00*	0,00
23	Immobilisations en cours(sauf 2324) (3)	0,00	*0,00*	*0,00*
018	RSA	0,00	*0,00*	0,00
26	Participations et créances rattachées	0,00	*0,00*	0,00
27	Autres immobilisations financières (3)	0,00	*0,00*	0,00
28	*Amortissement des immobilisations*		*3 900 000,00*	3 900 000,00
29	*Dépréciations des immobilisations (4)*		*0,00*	0,00
39	*Dépréciation des stocks et en-cours (4)*		*0,00*	0,00
3…	*Stocks et en-cours*		*0,00*	0,00
45	Chapitres d'opérations pour compte de tiers (5)	0,00	*0,00*	0,00
481	*Charges à rép. sur plusieurs exercices*		*0,00*	0,00
49	*Dépréciation des comptes de tiers (4)*		*0,00*	0,00
59	*Dépréciation des comptes financiers (4)*		*0,00*	0,00
021	*Virement de la section de fonctionnement*		*696 731,00*	696 731,00
024	Produits des cessions d'immobilisations	1 330 000,00		1 330 000,00
	Recettes d'investissement – Total	**19 508 713,00**	***5 656 731,00***	**25 165 444,00**

+

R 001 SOLDE D'EXECUTION POSITIF REPORTE OU ANTICIPE	**0,00**

+

R 1068 AFFECTATION DU RESULTAT	**0,00**

=

TOTAL DES RECETTES D'INVESTISSEMENT CUMULEES	**25 165 444,00**

RECETTES DE FONCTIONNEMENT (y compris RAR)

	FONCTIONNEMENT	Opérations réelles (1)	Opérations d'ordre (2)	TOTAL
013	Atténuations de charges (8)	76 900,00		76 900,00
016	APA	0,00		0,00
017	RSA / Régularisations de RMI	0,00		0,00
60	*Achats et variation des stocks*		*0,00*	0,00
70	Prod. services, domaine, ventes diverses	5 473 255,00		5 473 255,00
71	*Production stockée (ou déstockage)*		*0,00*	0,00
72	*Production immobilisée*		*0,00*	0,00
73	Impôts et taxes (sauf 731)	18 714 847,00		18 714 847,00
731	Fiscalité locale	33 597 588,00		33 597 588,00
74	Dotations et participations (8)	10 630 681,00		10 630 681,00
75	Autres produits de gestion courante (8)	200 300,00	*0,00*	200 300,00
76	Produits financiers	0,00	*0,00*	0,00
77	Produits spécifiques (8)	0,00	*1 600 000,00*	1 600 000,00
78	Reprise sur amortissements et provisions (8)	0,00	*0,00*	0,00
79	*Transferts de charges*		*0,00*	0,00
	Recettes de fonctionnement – Total	**68 693 571,00**	***1 600 000,00***	**70 293 571,00**

FONCTIONNEMENT	Opérations réelles (1)	Opérations d'ordre (2)	TOTAL
			+
		R 002 RESULTAT REPORTE OU ANTICIPE	0,00
			=
		TOTAL DES RECETTES DE FONCTIONNEMENT CUMULEES	70 293 571,00

(1) Y compris les opérations relatives au rattachement et les opérations d'ordre semi-budgétaires.

(2) Voir la liste des opérations d'ordre de l'instruction budgétaire et comptable M. 57.

(3) Hors recettes imputées au chapitre 018.

(4) Ces chapitres ne sont à renseigner que si la collectivité applique le régime des provisions budgétaires, conformément aux dispositions législatives et réglementaires applicables.

(5) Seul le total des opérations pour compte de tiers figure sur cet état (voir le détail en IV-B5).

(6) A utiliser uniquement dans le cas où la collectivité effectuerait une dotation initiale au profit d'un service public doté de la seule autonomie financière.

(7) A utiliser uniquement dans le cas où la collectivité effectuerait des dépenses sur des biens affectés.

(8) Hors recettes imputées aux chapitres 016 et 017.

(9) Le chapitre 204 « Subventions d'équipement versées » est un chapitre globalisé regroupant les comptes 204 et 2324.

III – VOTE DU BUDGET — III

SECTION D'INVESTISSEMENT – VUE D'ENSEMBLE – DEPENSES – AP NOUVELLES ET CREDITS DE L'EXERCICE — A

DEPENSES

Chapitre		Pour mémoire, budget précédent (1)	RAR N-1 I	Vote de l'assemblée sur les AP lors de la séance budgétaire (2)	Propositions nouvelles	Vote de l'assemblée II	Pour information, dépenses gérées dans le cadre d'une AP	Pour information, dépenses gérées hors AP	TOTAL (RAR N-1 + Vote) III = I + II
TOTAL		**31 050 740,71**	**0,00**	**0,00**	**25 165 444,00**	**25 165 444,00**	**0,00**	**25 165 444,00**	**25 165 444,00**
018	RSA	0,00	0,00	0,00	0,00	0,00	0,00	0,00	0,00
20	Immobilisations incorporelles (sauf 204)	4 140,80	0,00	0,00	0,00	0,00	0,00	0,00	0,00
204	Subventions d'équipement versées (9)	504 159,01	0,00	0,00	365 820,00	365 820,00	0,00	365 820,00	365 820,00
21	Immobilisations corporelles	1 756 661,06	0,00	0,00	1 254 570,00	1 254 570,00	0,00	1 254 570,00	1 254 570,00
22	Immobilisations reçues en affectation	0,00	0,00	0,00	0,00	0,00	0,00	0,00	0,00
23	Immobilisations en cours (sauf 2324)	40 511,20	0,00	0,00	0,00	0,00	0,00	0,00	0,00
	Total des opérations d'équipement (3)	21 132 877,60	0,00	0,00	16 560 054,00	16 560 054,00	0,00	16 560 054,00	16 560 054,00
Total des dépenses d'équipement		**23 438 349,67**	**0,00**	**0,00**	**18 180 444,00**	**18 180 444,00**	**0,00**	**18 180 444,00**	**18 180 444,00**
10	Dotations, fonds divers et réserves	0,00	0,00		0,00	0,00		0,00	0,00
13	Subventions d'investissement	0,00	0,00		0,00	0,00		0,00	0,00
16	Emprunts et dettes assimilées (sauf 1688 non budgétaire)	4 491 000,00	0,00		4 325 000,00	4 325 000,00		4 325 000,00	4 325 000,00
18	Cpte de liaison : affectation (BA,régie)	0,00	0,00		0,00	0,00		0,00	0,00
26	Participations et créances rattachées	16,00	0,00	0,00	0,00	0,00	0,00	0,00	0,00
27	Autres immobilisations financières	1 224 761,04	0,00	0,00	0,00	0,00	0,00	0,00	0,00
020	Dépenses imprévues (dans le cadre d'une AP)			0,00					
Total des dépenses financières		**5 715 777,04**	**0,00**	**0,00**	**4 325 000,00**	**4 325 000,00**	**0,00**	**4 325 000,00**	**4 325 000,00**
45	Chapitres d'opérations pour compte de tiers (4)	0,00	0,00	0,00	0,00	0,00	0,00	0,00	0,00
Total des dépenses réelles		**29 154 126,71**	**0,00**	**0,00**	**22 505 444,00**	**22 505 444,00**	**0,00**	**22 505 444,00**	**22 505 444,00**
040	*Opérations ordre transf. entre sections (5) (6)*	*1 551 114,00*			*1 600 000,00*	*1 600 000,00*		*1 600 000,00*	*1 600 000,00*
041	*Opérations patrimoniales (7)*	*345 500,00*			*1 060 000,00*	*1 060 000,00*		*1 060 000,00*	*1 060 000,00*
Total des dépenses d'ordre		**1 896 614,00**			**2 660 000,00**	**2 660 000,00**		**2 660 000,00**	**2 660 000,00**

D001 Solde d'exécution négatif reporté ou anticipé (8)	**0,00**

Chapitre	Pour mémoire, budget précédent (1)	RAR N-1 I	Vote de l'assemblée sur les AP lors de la séance budgétaire (2)	Propositions nouvelles	Vote de l'assemblée II	Pour information, dépenses gérées dans le cadre d'une AP	Pour information, dépenses gérées hors AP	TOTAL (RAR N-1 + Vote) III = I + II
Total des dépenses d'investissement cumulées								**25 165 444,00**

(1) Voir état I-B pour le contenu du budget précédent.

(2) Il s'agit des AP nouvelles qui sont votées lors de la séance d'adoption du budget. Cela concerne les AP relatives à de nouvelles programmations pluriannuelles mais également les AP modifiant un stock d'AP existant.

(3) Voir l'état III-A2.1 pour le détail des opérations d'équipement.

(4) Voir l'état IV-B5 pour le détail des opérations pour compte de tiers.

(5) Cf. définition du chapitre des opérations d'ordre (*DI 040 = RF 042*).

(6) Aucune prévision budgétaire ne doit figurer à l'article 192 (cf. chapitre 024 « produit des cessions d'immobilisations »).

(7) Cf. définition du chapitre des opérations d'ordre (*DI 041 = RI 041*).

(8) Le solde d'exécution reporté est le résultat constaté de l'exercice précédent qui fait l'objet d'un report et non d'un vote de l'assemblée délibérante. Inscrire en cas de reprise des résultats de l'exercice précédent (après vote du compte administratif ou si reprise anticipée des résultats).

(9) Le chapitre 204 « Subventions d'équipement versées » est un chapitre globalisé regroupant les comptes 204 et 2324.

III – VOTE DU BUDGET	III
SECTION D'INVESTISSEMENT – VUE D'ENSEMBLE – RECETTES	A

RECETTES

Chapitre		Pour mémoire, budget précédent (1)	RAR N-1 I	Propositions nouvelles	Vote de l'assemblée II	TOTAL (RAR N-1 + Vote) III = I + II
TOTAL		**29 209 940,38**	**0,00**	**25 165 444,00**	**25 165 444,00**	**25 165 444,00**
018	RSA	0,00	0,00	0,00	0,00	0,00
13	Subventions d'investissement (hors 138)	8 458 693,57	0,00	8 213 713,00	8 213 713,00	8 213 713,00
16	Emprunts et dettes assimilées (hors 16449, 165, 166 et 1688 non budgétaire)	12 236 000,00	0,00	9 965 000,00	9 965 000,00	9 965 000,00
20	Immobilisations incorporelles (sauf 204)	0,00	0,00	0,00	0,00	0,00
204	Subventions d'équipement versées (9)	0,00	0,00	0,00	0,00	0,00
21	Immobilisations corporelles	0,00	0,00	0,00	0,00	0,00
22	Immobilisations reçues en affectation	0,00	0,00	0,00	0,00	0,00
23	Immobilisations en cours (sauf 2324)	0,00	0,00	0,00	0,00	0,00
Total des recettes d'équipement		**20 694 693,57**	**0,00**	**18 178 713,00**	**18 178 713,00**	**18 178 713,00**
10	Dotations, fonds divers et réserves (sauf 1068)	1 532 574,57	0,00	0,00	0,00	0,00
138	Autres subventions invest. non transf.	0,00	0,00	0,00	0,00	0,00
16	Emprunts et dettes assimilées (16449, 165 et 166)	0,00	0,00	0,00	0,00	0,00
18	Cpte de liaison : affectation (BA,régie)	0,00	0,00	0,00	0,00	0,00
26	Participations et créances rattachées	0,00	0,00	0,00	0,00	0,00
27	Autres immobilisations financières	0,00	0,00	0,00	0,00	0,00
024	Produits des cessions d'immobilisations	430 000,00	0,00	1 330 000,00	1 330 000,00	1 330 000,00
Total des recettes financières		**1 962 574,57**	**0,00**	**1 330 000,00**	**1 330 000,00**	**1 330 000,00**
45	Chapitres d'opérations pour compte de tiers (2)	0,00	0,00	0,00	0,00	0,00
Total des recettes réelles		**22 657 268,14**	**0,00**	**19 508 713,00**	**19 508 713,00**	**19 508 713,00**
021	*Virement de la section de fonctionnement*	*2 357 172,24*		*696 731,00*	*696 731,00*	*696 731,00*
040	*Opérations ordre transf. entre sections (3) (4) (5)*	*3 850 000,00*		*3 900 000,00*	*3 900 000,00*	*3 900 000,00*
041	*Opérations patrimoniales (6)*	*345 500,00*		*1 060 000,00*	*1 060 000,00*	*1 060 000,00*
Total des recettes d'ordre		***6 552 672,24***		***5 656 731,00***	***5 656 731,00***	***5 656 731,00***

R001 Solde d'exécution positif reporté ou anticipé (7)	**0,00**

Affectation au compte 1068 (8)	**0,00**

Chapitre	Pour mémoire, budget précédent (1)	RAR N-1 I	Propositions nouvelles	Vote de l'assemblée II	TOTAL (RAR N-1 + Vote) III = I + II
				Total des recettes d'investissement cumulées	**25 165 444,00**

(1) Voir état I-B pour le contenu du budget précédent.

(2) Voir l'état IV-B5 pour le détail des opérations pour compte de tiers.

(3) Cf. définition du chapitre des opérations d'ordre (*RI 040 = DF 042*).

(4) Les comptes 15, 29, 39, 49 et 59 peuvent figurer dans le détail du chapitre si la collectivité a opté pour le régime des provisions budgétaires, conformément aux dispositions législatives et réglementaires applicables.

(5) Aucune prévision budgétaire ne doit figurer à l'article 192 (cf. chapitre 024 « produit des cessions d'immobilisations »).

(6) Cf. définition du chapitre des opérations d'ordre (*DI 041 = RI 041*).

(7) Le solde d'exécution reporté est le résultat constaté de l'exercice précédent qui fait l'objet d'un report et non d'un vote de l'assemblée délibérante. Inscrire en cas de reprise des résultats de l'exercice précédent (après vote du compte administratif ou si reprise anticipée des résultats).

(8) Le montant inscrit doit être conforme à la délibération d'affectation du résultat. Ce montant ne fait donc pas l'objet d'un nouveau vote.

(9) Le chapitre 204 « Subventions d'équipement versées » est un chapitre globalisé regroupant les comptes 204 et 2324.

III – VOTE DU BUDGET — III

SECTION D'INVESTISSEMENT – DEPENSES – DETAIL PAR ARTICLE — A1

Chap. / art. (1)		Pour mémoire, budget précédent (2)	RAR N-1 I	Vote de l'assemblée sur les AP lors de la séance budgétaire (3)	Propositions nouvelles	Vote de l'assemblée II	Pour information Crédits gérés dans le cadre d'une AP	Pour information Crédits gérés hors AP	TOTAL (RAR N-1 + Vote) III = I + II
TOTAL		**31 050 740,71**	**0,00**	**0,00**	**25 165 444,00**	**25 165 444,00**	**0,00**	**25 165 444,00**	**25 165 444,00**
018	RSA	0,00	0,00	0,00	0,00	0,00	0,00	0,00	0,00
20	Immobilisations incorporelles (sauf 204)	4 140,80	0,00	0,00	0,00	0,00	0,00	0,00	0,00
2051	Concessions, droits similaires	4 140,80	0,00		0,00	0,00	0,00	0,00	0,00
204	Subventions d'équipement versées (9)	504 159,01	0,00	0,00	365 820,00	365 820,00	0,00	365 820,00	365 820,00
2041411	Subv. Cne GFP : Bien mobilier, matériel	73 013,68	0,00		25 000,00	25 000,00	0,00	25 000,00	25 000,00
2041583	Autres grpts-Proj infrastruct Int nation	201 785,33	0,00		338 820,00	338 820,00	0,00	338 820,00	338 820,00
20421	Privé : Bien mobilier, matériel	30 000,00	0,00		2 000,00	2 000,00	0,00	2 000,00	2 000,00
20422	Privé : Bâtiments, installations	199 360,00	0,00		0,00	0,00	0,00	0,00	0,00
21	Immobilisations corporelles	1 756 661,06	0,00	0,00	1 254 570,00	1 254 570,00	0,00	1 254 570,00	1 254 570,00
2111	Terrains nus	70 000,00	0,00		0,00	0,00	0,00	0,00	0,00
2152	Installations de voirie	15 000,00	0,00		15 000,00	15 000,00	0,00	15 000,00	15 000,00
215731	Matériel roulant	691 855,55	0,00		180 000,00	180 000,00	0,00	180 000,00	180 000,00
215738	Autre matériel et outillage de voirie	12 700,00	0,00		10 000,00	10 000,00	0,00	10 000,00	10 000,00
2158	Autres inst.,matériel,outil. techniques	210 100,00	0,00		200 000,00	200 000,00	0,00	200 000,00	200 000,00
21828	Autres matériels de transport	620 417,62	0,00		720 000,00	720 000,00	0,00	720 000,00	720 000,00
21838	Autre matériel informatique	40 960,00	0,00		2 500,00	2 500,00	0,00	2 500,00	2 500,00
21848	Autres matériels de bureau et mobiliers	53 743,89	0,00		30 000,00	30 000,00	0,00	30 000,00	30 000,00
2188	Autres immobilisations corporelles	41 884,00	0,00		97 070,00	97 070,00	0,00	97 070,00	97 070,00
22	Immobilisations reçues en affectation	0,00	0,00	0,00	0,00	0,00	0,00	0,00	0,00
23	Immobilisations en cours (sauf 2324)	40 511,20	0,00	0,00	0,00	0,00	0,00	0,00	0,00
2316	Restaur. des biens histo. et culturels	40 511,20	0,00		0,00	0,00	0,00	0,00	0,00

Chap. / art. (1)		Pour mémoire, budget précédent (2)	RAR N-1 I	Vote de l'assemblée sur les AP lors de la séance budgétaire (3)	Propositions nouvelles	Vote de l'assemblée II	Pour information Crédits gérés dans le cadre d'une AP	Pour information Crédits gérés hors AP	TOTAL (RAR N-1 + Vote) III = I + II
	Total des opérations d'équipement (4)	21 132 877,60	0,00	0,00	16 560 054,00	16 560 054,00	0,00	16 560 054,00	16 560 054,00
Total des dépenses d'équipement		**23 438 349,67**	**0,00**	**0,00**	**18 180 444,00**	**18 180 444,00**	**0,00**	**18 180 444,00**	**18 180 444,00**
10	Dotations, fonds divers et réserves	0,00	0,00		0,00	0,00		0,00	0,00
13	Subventions d'investissement	0,00	0,00		0,00	0,00		0,00	0,00
16	Emprunts et dettes assimilées (sauf le 1688 non budgétaire)	4 491 000,00	0,00		4 325 000,00	4 325 000,00		4 325 000,00	4 325 000,00
1641	Emprunts en euros	4 491 000,00	0,00		4 325 000,00	4 325 000,00		4 325 000,00	4 325 000,00
18	Cpte de liaison : affectation (BA,régie)	0,00	0,00		0,00	0,00		0,00	0,00
26	Participations et créances rattachées	16,00	0,00	0,00	0,00	0,00	0,00	0,00	0,00
261	Titres de participation	16,00	0,00		0,00	0,00	0,00	0,00	0,00
27	Autres immobilisations financières	1 224 761,04	0,00	0,00	0,00	0,00	0,00	0,00	0,00
275	Dépôts et cautionnements versés	1 000,00	0,00		0,00	0,00	0,00	0,00	0,00
276351	Créance GFP de rattachement	1 223 761,04	0,00		0,00	0,00	0,00	0,00	0,00
020	Dépenses imprévues (dans le cadre d'une AP)			0,00					
Total des dépenses financières		**5 715 777,04**	**0,00**	**0,00**	**4 325 000,00**	**4 325 000,00**	**0,00**	**4 325 000,00**	**4 325 000,00**
45…	Opérations pour compte de tiers (5)	0,00	0,00	0,00	0,00	0,00	0,00	0,00	0,00
Total des dépenses réelles		**29 154 126,71**	**0,00**	**0,00**	**22 505 444,00**	**22 505 444,00**	**0,00**	**22 505 444,00**	**22 505 444,00**
040	*Opérations ordre transf. entre sections (6)*	*1 551 114,00*			*1 600 000,00*	*1 600 000,00*		*1 600 000,00*	*1 600 000,00*
	Reprise sur autofinancement antérieur	*1 551 114,00*			*1 600 000,00*	*1 600 000,00*		*1 600 000,00*	*1 600 000,00*
13911	*Subv. transf. Etat et établ. nationaux*	*1 259 114,00*			*1 298 797,12*	*1 298 797,12*		*1 298 797,12*	*1 298 797,12*
13912	*Subv. transf. Régions*	*1 500,00*			*1 547,28*	*1 547,28*		*1 547,28*	*1 547,28*
13938	*Autres fonds équip. transférables*	*290 500,00*			*299 655,60*	*299 655,60*		*299 655,60*	*299 655,60*
	Charges transférées (7)	*0,00*			*0,00*	*0,00*		*0,00*	*0,00*
041	*Opérations patrimoniales (8)*	*345 500,00*			*1 060 000,00*	*1 060 000,00*		*1 060 000,00*	*1 060 000,00*

Chap. / art. (1)		Pour mémoire, budget précédent (2)	RAR N-1 I	Vote de l'assemblée sur les AP lors de la séance budgétaire (3)	Propositions nouvelles	Vote de l'assemblée II	Pour information Crédits gérés dans le cadre d'une AP	Pour information Crédits gérés hors AP	TOTAL (RAR N-1 + Vote) III = I + II
2031	*Frais d'études*	*345 500,00*			*1 060 000,00*	*1 060 000,00*		*1 060 000,00*	*1 060 000,00*
Total des dépenses d'ordre		**1 896 614,00**			**2 660 000,00**	**2 660 000,00**		**2 660 000,00**	**2 660 000,00**

(1) Détailler les articles conformément au plan de comptes.

(2) Voir état I-B pour le contenu du budget précédent.

(3) Il s'agit des AP nouvelles qui sont votées lors de la séance d'adoption du budget. Cela concerne les AP relatives à de nouvelles programmations pluriannuelles mais également les AP modifiant un stock d'AP existant.

(4) Voir état III-A2.1 pour le détail des opérations d'équipement.

(5) Il y a autant de ligne que d'opération pour compte de tiers.

(6) Cf. définition du chapitre des opérations d'ordre (DI 040 = RF 042).

(7) Aucune prévision budgétaire ne doit figurer à l'article 192 (cf. chapitre 024 « produit des cessions d'immobilisations »).

(8) Cf. définition du chapitre des opérations d'ordre (DI 041 = RI 041).

(9) Le chapitre 204 « Subventions d'équipement versées » est un chapitre globalisé regroupant les comptes 204 et 2324.

III – VOTE DU BUDGET	III
SECTION D'INVESTISSEMENT – VUE D'ENSEMBLE DES OPERATIONS D'EQUIPEMENT	A2.1

Vue d'ensemble des chapitres des opérations d'équipement

N° Opération	Libellé de l'opération	N° AP (1)	Pour mémoire réalisations cumulées au 01/01/N	RAR N-1	Propositions nouvelles	Vote de l'assemblée	Pour information Crédits gérés dans le cadre d'une AP	Pour information Crédits gérés hors AP
1002	PORT FLUVIAL		564 567,00	0,00	100 000,00	100 000,00	0,00	100 000,00
1003	MÉTIERS D'ARTS		910 646,44	0,00	250 000,00	250 000,00	0,00	250 000,00
1201	AIDES A L'HABITAT PRIVE (ANAH)		13 595 288,85	0,00	2 600 000,00	2 600 000,00	0,00	2 600 000,00
1202	NATURA 2000		77 284,80	0,00	0,00	0,00	0,00	0,00
1301	AIDES A L'HABITAT PRIVE (CAHM)		2 301 124,04	0,00	275 000,00	275 000,00	0,00	275 000,00
1401	QUARTIER CANALET		3 028 835,21	0,00	0,00	0,00	0,00	0,00
1602	FONDS LOGEMENT SOCIAL		140 000,00	0,00	126 000,00	126 000,00	0,00	126 000,00
1603	APPEL A PROJET COTE OUEST		78 202,86	0,00	0,00	0,00	0,00	0,00
1604	MAISON DES PROJETS		1 412 760,69	0,00	0,00	0,00	0,00	0,00
1605	EMBELLISSEMENT COEURS DE VILLAGE		571 116,55	0,00	100 000,00	100 000,00	0,00	100 000,00
1701	BAGNAS		1 973 773,62	0,00	615 000,00	615 000,00	0,00	615 000,00
1703	PAEHM		9 793 785,70	0,00	502 000,00	502 000,00	0,00	502 000,00
1801	POLE D'ECHANGE MULTIMODAL AGDE		2 343 102,92	0,00	5 700 262,00	5 700 262,00	0,00	5 700 262,00
1901	EAUX PLUVIALES		1 238 704,25	0,00	110 532,00	110 532,00	0,00	110 532,00
2001	SUBVENTIONS REGIONS BOURG CENTRE		258 913,79	0,00	26 000,00	26 000,00	0,00	26 000,00
2002	CHEVRERIE ST PONS DE MAUCHIENS		24 873,77	0,00	0,00	0,00	0,00	0,00
2003	NPNRU		3 316 266,74	0,00	110 000,00	110 000,00	0,00	110 000,00
2101	PARC DU CHATEAU LAURENS		2 064 921,66	0,00	0,00	0,00	0,00	0,00
2102	AIRES ACCUEIL GENS DU VOYAGE		687 916,58	0,00	74 000,00	74 000,00	0,00	74 000,00
2103	DECI		606 950,51	0,00	143 260,00	143 260,00	0,00	143 260,00
212	CHATEAU CASTELNAU		324 927,42	0,00	0,00	0,00	0,00	0,00
2201	HALTE FLUVIALE PORTIRAGNES		118 734,72	0,00	350 000,00	350 000,00	0,00	350 000,00
2203	CANAL DU MIDI		72 732,00	0,00	18 000,00	18 000,00	0,00	18 000,00
230	BATIMENTS COMMUNAUTAIRES		3 386 060,85	0,00	200 000,00	200 000,00	0,00	200 000,00
2301	MESURES COMPENSATOIRES ZAC SAINTE-ANNE PORTIRAGNES		35 908,19	0,00	25 000,00	25 000,00	0,00	25 000,00
2305	AMI REDUC DECHETS PLASTIQUES		18 830,06	0,00	125 000,00	125 000,00	0,00	125 000,00
2306	RESEAU CYCLABLE		2 029 990,74	0,00	315 000,00	315 000,00	0,00	315 000,00
2306	RESEAU CYCLABLE		0,00	0,00	0,00	0,00	0,00	0,00
2307	CCE - CENTRE DE CONSERVATION ET ETUDES		0,00	0,00	0,00	0,00	0,00	0,00
2402	HOTEL RIQUET		61 915,62	0,00	1 200 000,00	1 200 000,00	0,00	1 200 000,00
2501	PEM PEZENAS		864,00	0,00	60 000,00	60 000,00	0,00	60 000,00
2502	RECONQUÊTE PAYSAGÈRE GRANDE MAÏRE		0,00	0,00	50 000,00	50 000,00	0,00	50 000,00
407	PARC PUBLIC - SUBVENTIONS CAHM		5 158 047,44	0,00	600 000,00	600 000,00	0,00	600 000,00
411	CENTRE AQUATIQUE D'AGDE		2 092 120,26	0,00	600 000,00	600 000,00	0,00	600 000,00
412	CHATEAU LAURENS		16 085 158,87	0,00	0,00	0,00	0,00	0,00
508	SUBV.D'EQUIP.VERSEES AUXCOMMUNES		3 860 704,50	0,00	400 000,00	400 000,00	0,00	400 000,00

N° Opération	Libellé de l'opération	N° AP (1)	Pour mémoire réalisations cumulées au 01/01/N	RAR N-1	Propositions nouvelles	Vote de l'assemblée	Pour information Crédits gérés dans le cadre d'une AP	Pour information Crédits gérés hors AP
602	PARC PUBLIC - SUBVENTIONS ETAT		3 388 345,61	0,00	960 000,00	960 000,00	0,00	960 000,00
701	AGGL' HAUT DEBIT		3 696 452,44	0,00	120 000,00	120 000,00	0,00	120 000,00
801	SYSTEMES D'INFORMATION		2 614 410,54	0,00	380 000,00	380 000,00	0,00	380 000,00
901	PISCINE DE PEZENAS		12 689 032,89	0,00	25 000,00	25 000,00	0,00	25 000,00
903	ABBATIALE DE SAINT-THIBERY		2 251 300,47	0,00	400 000,00	400 000,00	0,00	400 000,00
TOTAL			**99 589 714,72**	**0,00**	**16 560 054,00**	**16 560 054,00**	**0,00**	**16 560 054,00**

(1) Colonne à renseigner uniquement lorsque l'opération d'équipement est afférente à une AP.

III – VOTE DU BUDGET	III
SECTION D'INVESTISSEMENT – DETAIL DES OPERATIONS D'EQUIPEMENT	A2.2

(1) CHAPITRE DES OPERATIONS D'EQUIPEMENT N° : 2306
LIBELLE : RESEAU CYCLABLE
AFFERENT A L'AUTORISATION DE PROGRAMME :

DEPENSES

Chap. / art. (2)	Libellé	AP votée y compris ajustement	Réalisations cumulées au 01/01/N	RAR N-1	Propositions nouvelles	Vote de l'assemblée
DEPENSES		2 530 000,00	0,00	a 0,00	0,00	b 0,00
20	Immobilisations incorporelles (sauf 204)	0,00	0,00	0,00	0,00	0,00
204	Subventions d'équipement versées (6)	0,00	0,00	0,00	0,00	0,00
21	Immobilisations corporelles	0,00	0,00	0,00	0,00	0,00
22	Immobilisations reçues en affectation	0,00	0,00	0,00	0,00	0,00
23	Immobilisations en cours(sauf 2324)	2 530 000,00	0,00	0,00	0,00	0,00
2317	Immo. corporelles reçues mise à dispo.	2 530 000,00	0,00	0,00	0,00	0,00

FINANCEMENT EXTERNE (pour information) (facultatif)

Chap. / art. (2)	Libellé	Réalisations cumulées affectées à l'opération au 01/01/N	RAR N-1	Propositions nouvelles	Vote de l'assemblée
TOTAL RECETTES AFFECTEES (3)		0,00	c 0,00	0,00	d 0,00
13	Subventions d'investissement (reçues) (sauf 138)	0,00	0,00	0,00	0,00
16	Emprunts et dettes assimilées (4)	0,00	0,00	0,00	0,00
20	Immobilisations incorporelles (sauf le 204)	0,00	0,00	0,00	0,00
204	Subventions d'équipement versées (6)	0,00	0,00	0,00	0,00
21	Immobilisations corporelles	0,00	0,00	0,00	0,00
22	Immobilisations reçues en affectation	0,00	0,00	0,00	0,00
23	Immobilisations en cours (sauf 2324)	0,00	0,00	0,00	0,00

Solde = (c + d) – (a + b) (5)	0,00

(1) Ouvrir une page par chapitre d'opération.
(2) Détailler les articles utilisés conformément au plan de comptes.
(3) Exceptionnellement, les comptes 20, 204, 21, 22 et 23 sont en recettes réelles en cas de réduction ou d'annulation de mandats donnant lieu à reversement.
(4) Sauf 165, 166 et 16449.
(5) Indiquer le signe algébrique.
(6) Le chapitre 204 « Subventions d'équipement versées » est un chapitre globalisé regroupant les comptes 204 et 2324.

III – VOTE DU BUDGET	III
SECTION D'INVESTISSEMENT – DETAIL DES OPERATIONS D'EQUIPEMENT	A2.3

(1) CHAPITRE DES OPERATIONS D'EQUIPEMENT N° : 1002
LIBELLE : PORT FLUVIAL
NON COMPRIS DANS UNE AUTORISATION DE PROGRAMME

DEPENSES

Chap. / art. (2)	Libellé	Réalisations cumulées au 01/01/N	RAR N-1	Propositions nouvelles	Vote de l'assemblée
DEPENSES		**564 567,00**	**a 0,00**	**100 000,00**	**b 100 000,00**
20	**Immobilisations incorporelles (sauf 204)**	**5 700,00**	**0,00**	**0,00**	**0,00**
2031	Frais d'études	5 700,00	0,00	0,00	0,00
204	**Subventions d'équipement versées (6)**	**0,00**	**0,00**	**0,00**	**0,00**
21	**Immobilisations corporelles**	**0,00**	**0,00**	**0,00**	**0,00**
22	**Immobilisations reçues en affectation**	**0,00**	**0,00**	**0,00**	**0,00**
23	**Immobilisations en cours(sauf 2324)**	**558 867,00**	**0,00**	**100 000,00**	**100 000,00**
2313	Constructions	450 253,80	0,00	0,00	0,00
2314	Constructions sur sol d'autrui	108 613,20	0,00	100 000,00	100 000,00

FINANCEMENT EXTERNE (pour information) (facultatif)

Chap. / art. (2)	Libellé	Réalisations cumulées affectées à l'opération au 01/01/N	RAR N-1	Propositions nouvelles	Vote de l'assemblée
TOTAL RECETTES AFFECTEES (3)		**313 895,38**	**c 0,00**	**0,00**	**d 0,00**
13	**Subventions d'investissement (reçues) (sauf le 138)**	**313 895,38**	**0,00**	**0,00**	**0,00**
1321	Subv. non transf. Etat, établ. nationaux	60 000,00	0,00	0,00	0,00
1323	Subv. non transf. Départements	73 895,38	0,00	0,00	0,00
1328	Autres subventions d'équip. non transf.	180 000,00	0,00	0,00	0,00
16	**Emprunts et dettes assimilées (4)**	**0,00**	**0,00**	**0,00**	**0,00**
20	**Immobilisations incorporelles (sauf le 204)**	**0,00**	**0,00**	**0,00**	**0,00**
204	**Subventions d'équipement versées (6)**	**0,00**	**0,00**	**0,00**	**0,00**
21	**Immobilisations corporelles**	**0,00**	**0,00**	**0,00**	**0,00**
22	**Immobilisations reçues en affectation**	**0,00**	**0,00**	**0,00**	**0,00**
23	**Immobilisations en cours (2324)**	**0,00**	**0,00**	**0,00**	**0,00**

Solde = (c + d) – (a + b) (5)	**-100 000,00**

(1) Ouvrir une page par chapitre d'opération.
(2) Détailler les articles utilisés conformément au plan de comptes.
(3) Exceptionnellement, les comptes 20, 204, 21, 22 et 23 sont en recettes réelles en cas de réduction ou d'annulation de mandats donnant lieu à reversement.
(4) Sauf 165, 166 et 16449.
(5) Indiquer le signe algébrique.
(6) Le chapitre 204 « Subventions d'équipement versées » est un chapitre globalisé regroupant les comptes 204 et 2324.

III – VOTE DU BUDGET	III
SECTION D'INVESTISSEMENT – DETAIL DES OPERATIONS D'EQUIPEMENT	A2.3

(1) CHAPITRE DES OPERATIONS D'EQUIPEMENT N° : 1003
LIBELLE : MÉTIERS D'ARTS
NON COMPRIS DANS UNE AUTORISATION DE PROGRAMME

DEPENSES

Chap. / art. (2)	Libellé	Réalisations cumulées au 01/01/N	RAR N-1	Propositions nouvelles	Vote de l'assemblée
DEPENSES		**795 117,44**	**a 0,00**	**250 000,00**	**b 250 000,00**
20	**Immobilisations incorporelles (sauf 204)**	**0,00**	**0,00**	**0,00**	**0,00**
204	**Subventions d'équipement versées (6)**	**0,00**	**0,00**	**0,00**	**0,00**
21	**Immobilisations corporelles**	**537 502,68**	**0,00**	**80 000,00**	**80 000,00**
2115	Terrains bâtis	385 553,67	0,00	50 000,00	50 000,00
21318	Autres bâtiments publics	12 176,00	0,00	0,00	0,00
21351	Bâtiments publics	139 172,24	0,00	30 000,00	30 000,00
2188	Autres immobilisations corporelles	600,77	0,00	0,00	0,00
22	**Immobilisations reçues en affectation**	**0,00**	**0,00**	**0,00**	**0,00**
23	**Immobilisations en cours(sauf 2324)**	**257 614,76**	**0,00**	**170 000,00**	**170 000,00**
2313	Constructions	257 614,76	0,00	170 000,00	170 000,00

FINANCEMENT EXTERNE (pour information) (facultatif)

Chap. / art. (2)	Libellé	Réalisations cumulées affectées à l'opération au 01/01/N	RAR N-1	Propositions nouvelles	Vote de l'assemblée
TOTAL RECETTES AFFECTEES (3)		**0,00**	**c 0,00**	**0,00**	**d 0,00**
13	**Subventions d'investissement (reçues) (sauf le 138)**	**0,00**	**0,00**	**0,00**	**0,00**
16	**Emprunts et dettes assimilées (4)**	**0,00**	**0,00**	**0,00**	**0,00**
20	**Immobilisations incorporelles (sauf le 204)**	**0,00**	**0,00**	**0,00**	**0,00**
204	**Subventions d'équipement versées (6)**	**0,00**	**0,00**	**0,00**	**0,00**
21	**Immobilisations corporelles**	**0,00**	**0,00**	**0,00**	**0,00**
22	**Immobilisations reçues en affectation**	**0,00**	**0,00**	**0,00**	**0,00**
23	**Immobilisations en cours (2324)**	**0,00**	**0,00**	**0,00**	**0,00**

Solde = (c + d) – (a + b) (5)	**-250 000,00**

(1) Ouvrir une page par chapitre d'opération.
(2) Détailler les articles utilisés conformément au plan de comptes.
(3) Exceptionnellement, les comptes 20, 204, 21, 22 et 23 sont en recettes réelles en cas de réduction ou d'annulation de mandats donnant lieu à reversement.
(4) Sauf 165, 166 et 16449.
(5) Indiquer le signe algébrique.
(6) Le chapitre 204 « Subventions d'équipement versées » est un chapitre globalisé regroupant les comptes 204 et 2324.

III – VOTE DU BUDGET	III
SECTION D'INVESTISSEMENT – DETAIL DES OPERATIONS D'EQUIPEMENT	A2.3

(1) CHAPITRE DES OPERATIONS D'EQUIPEMENT N° : 1201
LIBELLE : AIDES A L'HABITAT PRIVE (ANAH)
NON COMPRIS DANS UNE AUTORISATION DE PROGRAMME

DEPENSES

Chap. / art. (2)	Libellé	Réalisations cumulées au 01/01/N	RAR N-1	Propositions nouvelles	Vote de l'assemblée
DEPENSES		**13 595 288,85**	**a 0,00**	**2 600 000,00**	**b 2 600 000,00**
20	**Immobilisations incorporelles (sauf 204)**	**0,00**	**0,00**	**0,00**	**0,00**
204	**Subventions d'équipement versées (6)**	**13 595 288,85**	**0,00**	**2 600 000,00**	**2 600 000,00**
20422	Privé : Bâtiments, installations	12 998 211,85	0,00	2 600 000,00	2 600 000,00
2324	Subventions d'équipements versées	597 077,00	0,00	0,00	0,00
21	**Immobilisations corporelles**	**0,00**	**0,00**	**0,00**	**0,00**
22	**Immobilisations reçues en affectation**	**0,00**	**0,00**	**0,00**	**0,00**
23	**Immobilisations en cours(sauf 2324)**	**0,00**	**0,00**	**0,00**	**0,00**

FINANCEMENT EXTERNE (pour information) (facultatif)

Chap. / art. (2)	Libellé	Réalisations cumulées affectées à l'opération au 01/01/N	RAR N-1	Propositions nouvelles	Vote de l'assemblée
TOTAL RECETTES AFFECTEES (3)		**13 079 656,65**	**c 0,00**	**2 600 000,00**	**d 2 600 000,00**
13	**Subventions d'investissement (reçues) (sauf le 138)**	**13 079 656,65**	**0,00**	**2 600 000,00**	**2 600 000,00**
1311	Subv. transf. Etat et établ. nationaux	13 079 656,65	0,00	2 600 000,00	2 600 000,00
16	**Emprunts et dettes assimilées (4)**	**0,00**	**0,00**	**0,00**	**0,00**
20	**Immobilisations incorporelles (sauf le 204)**	**0,00**	**0,00**	**0,00**	**0,00**
204	**Subventions d'équipement versées (6)**	**0,00**	**0,00**	**0,00**	**0,00**
21	**Immobilisations corporelles**	**0,00**	**0,00**	**0,00**	**0,00**
22	**Immobilisations reçues en affectation**	**0,00**	**0,00**	**0,00**	**0,00**
23	**Immobilisations en cours (2324)**	**0,00**	**0,00**	**0,00**	**0,00**

Solde = (c + d) – (a + b) (5)	**0,00**

(1) Ouvrir une page par chapitre d'opération.
(2) Détailler les articles utilisés conformément au plan de comptes.
(3) Exceptionnellement, les comptes 20, 204, 21, 22 et 23 sont en recettes réelles en cas de réduction ou d'annulation de mandats donnant lieu à reversement.
(4) Sauf 165, 166 et 16449.
(5) Indiquer le signe algébrique.
(6) Le chapitre 204 « Subventions d'équipement versées » est un chapitre globalisé regroupant les comptes 204 et 2324.

III – VOTE DU BUDGET	III
SECTION D'INVESTISSEMENT – DETAIL DES OPERATIONS D'EQUIPEMENT	A2.3

(1) CHAPITRE DES OPERATIONS D'EQUIPEMENT N° : 1202
LIBELLE : NATURA 2000
NON COMPRIS DANS UNE AUTORISATION DE PROGRAMME

DEPENSES

Chap. / art. (2)	Libellé	Réalisations cumulées au 01/01/N	RAR N-1	Propositions nouvelles	Vote de l'assemblée
DEPENSES		77 284,80	a 0,00	0,00	b 0,00
20	Immobilisations incorporelles (sauf 204)	77 284,80	0,00	0,00	0,00
2031	Frais d'études	77 284,80	0,00	0,00	0,00
204	Subventions d'équipement versées (6)	0,00	0,00	0,00	0,00
21	Immobilisations corporelles	0,00	0,00	0,00	0,00
22	Immobilisations reçues en affectation	0,00	0,00	0,00	0,00
23	Immobilisations en cours(sauf 2324)	0,00	0,00	0,00	0,00

FINANCEMENT EXTERNE (pour information) (facultatif)

Chap. / art. (2)	Libellé	Réalisations cumulées affectées à l'opération au 01/01/N	RAR N-1	Propositions nouvelles	Vote de l'assemblée
TOTAL RECETTES AFFECTEES (3)		44 040,00	c 0,00	0,00	d 0,00
13	Subventions d'investissement (reçues) (sauf le 138)	44 040,00	0,00	0,00	0,00
1321	Subv. non transf. Etat, établ. nationaux	44 040,00	0,00	0,00	0,00
16	Emprunts et dettes assimilées (4)	0,00	0,00	0,00	0,00
20	Immobilisations incorporelles (sauf le 204)	0,00	0,00	0,00	0,00
204	Subventions d'équipement versées (6)	0,00	0,00	0,00	0,00
21	Immobilisations corporelles	0,00	0,00	0,00	0,00
22	Immobilisations reçues en affectation	0,00	0,00	0,00	0,00
23	Immobilisations en cours (2324)	0,00	0,00	0,00	0,00

Solde = (c + d) – (a + b) (5)	0,00

(1) Ouvrir une page par chapitre d'opération.

(2) Détailler les articles utilisés conformément au plan de comptes.

(3) Exceptionnellement, les comptes 20, 204, 21, 22 et 23 sont en recettes réelles en cas de réduction ou d'annulation de mandats donnant lieu à reversement.

(4) Sauf 165, 166 et 16449.

(5) Indiquer le signe algébrique.

(6) Le chapitre 204 « Subventions d'équipement versées » est un chapitre globalisé regroupant les comptes 204 et 2324.

III – VOTE DU BUDGET	III
SECTION D'INVESTISSEMENT – DETAIL DES OPERATIONS D'EQUIPEMENT	A2.3

(1) CHAPITRE DES OPERATIONS D'EQUIPEMENT N° : 1301
LIBELLE : AIDES A L'HABITAT PRIVE (CAHM)
NON COMPRIS DANS UNE AUTORISATION DE PROGRAMME

DEPENSES

Chap. / art. (2)	Libellé	Réalisations cumulées au 01/01/N	RAR N-1	Propositions nouvelles	Vote de l'assemblée
DEPENSES		2 301 124,04	a 0,00	275 000,00	b 275 000,00
20	Immobilisations incorporelles (sauf 204)	0,00	0,00	0,00	0,00
204	Subventions d'équipement versées (6)	2 301 124,04	0,00	275 000,00	275 000,00
20422	Privé : Bâtiments, installations	2 165 700,37	0,00	275 000,00	275 000,00
2324	Subventions d'équipements versées	135 423,67	0,00	0,00	0,00
21	Immobilisations corporelles	0,00	0,00	0,00	0,00
22	Immobilisations reçues en affectation	0,00	0,00	0,00	0,00
23	Immobilisations en cours(sauf 2324)	0,00	0,00	0,00	0,00

FINANCEMENT EXTERNE (pour information) (facultatif)

Chap. / art. (2)	Libellé	Réalisations cumulées affectées à l'opération au 01/01/N	RAR N-1	Propositions nouvelles	Vote de l'assemblée
TOTAL RECETTES AFFECTEES (3)		0,00	c 0,00	0,00	d 0,00
13	Subventions d'investissement (reçues) (sauf le 138)	0,00	0,00	0,00	0,00
16	Emprunts et dettes assimilées (4)	0,00	0,00	0,00	0,00
20	Immobilisations incorporelles (sauf le 204)	0,00	0,00	0,00	0,00
204	Subventions d'équipement versées (6)	0,00	0,00	0,00	0,00
21	Immobilisations corporelles	0,00	0,00	0,00	0,00
22	Immobilisations reçues en affectation	0,00	0,00	0,00	0,00
23	Immobilisations en cours (2324)	0,00	0,00	0,00	0,00

Solde = (c + d) – (a + b) (5)	-275 000,00

(1) Ouvrir une page par chapitre d'opération.
(2) Détailler les articles utilisés conformément au plan de comptes.
(3) Exceptionnellement, les comptes 20, 204, 21, 22 et 23 sont en recettes réelles en cas de réduction ou d'annulation de mandats donnant lieu à reversement.
(4) Sauf 165, 166 et 16449.
(5) Indiquer le signe algébrique.
(6) Le chapitre 204 « Subventions d'équipement versées » est un chapitre globalisé regroupant les comptes 204 et 2324.

III – VOTE DU BUDGET	III
SECTION D'INVESTISSEMENT – DETAIL DES OPERATIONS D'EQUIPEMENT	A2.3

(1) CHAPITRE DES OPERATIONS D'EQUIPEMENT N° : 1401
LIBELLE : QUARTIER CANALET
NON COMPRIS DANS UNE AUTORISATION DE PROGRAMME

DEPENSES

Chap. / art. (2)	Libellé	Réalisations cumulées au 01/01/N	RAR N-1	Propositions nouvelles	Vote de l'assemblée
DEPENSES		2 621 835,21	a 0,00	0,00	b 0,00
20	Immobilisations incorporelles (sauf 204)	0,00	0,00	0,00	0,00
204	Subventions d'équipement versées (6)	2 563 348,28	0,00	0,00	0,00
2041413	Subv. Cne GFP : Projet infrastructure	1 020 000,00	0,00	0,00	0,00
2041583	Autres grpts-Proj infrastruct Int nation	1 543 348,28	0,00	0,00	0,00
21	Immobilisations corporelles	0,00	0,00	0,00	0,00
22	Immobilisations reçues en affectation	0,00	0,00	0,00	0,00
23	Immobilisations en cours(sauf 2324)	58 486,93	0,00	0,00	0,00
2314	Constructions sur sol d'autrui	58 486,93	0,00	0,00	0,00

FINANCEMENT EXTERNE (pour information) (facultatif)

Chap. / art. (2)	Libellé	Réalisations cumulées affectées à l'opération au 01/01/N	RAR N-1	Propositions nouvelles	Vote de l'assemblée
TOTAL RECETTES AFFECTEES (3)		0,00	c 0,00	0,00	d 0,00
13	Subventions d'investissement (reçues) (sauf le 138)	0,00	0,00	0,00	0,00
16	Emprunts et dettes assimilées (4)	0,00	0,00	0,00	0,00
20	Immobilisations incorporelles (sauf le 204)	0,00	0,00	0,00	0,00
204	Subventions d'équipement versées (6)	0,00	0,00	0,00	0,00
21	Immobilisations corporelles	0,00	0,00	0,00	0,00
22	Immobilisations reçues en affectation	0,00	0,00	0,00	0,00
23	Immobilisations en cours (2324)	0,00	0,00	0,00	0,00

Solde = (c + d) – (a + b) (5)	0,00

(1) Ouvrir une page par chapitre d'opération.
(2) Détailler les articles utilisés conformément au plan de comptes.
(3) Exceptionnellement, les comptes 20, 204, 21, 22 et 23 sont en recettes réelles en cas de réduction ou d'annulation de mandats donnant lieu à reversement.
(4) Sauf 165, 166 et 16449.
(5) Indiquer le signe algébrique.
(6) Le chapitre 204 « Subventions d'équipement versées » est un chapitre globalisé regroupant les comptes 204 et 2324.

III – VOTE DU BUDGET	III
SECTION D'INVESTISSEMENT – DETAIL DES OPERATIONS D'EQUIPEMENT	A2.3

(1) CHAPITRE DES OPERATIONS D'EQUIPEMENT N° : 1602
LIBELLE : FONDS LOGEMENT SOCIAL
NON COMPRIS DANS UNE AUTORISATION DE PROGRAMME

DEPENSES

Chap. / art. (2)	Libellé	Réalisations cumulées au 01/01/N	RAR N-1	Propositions nouvelles	Vote de l'assemblée
DEPENSES		**140 000,00**	**a 0,00**	**126 000,00**	**b 126 000,00**
20	**Immobilisations incorporelles (sauf 204)**	**0,00**	**0,00**	**0,00**	**0,00**
204	**Subventions d'équipement versées (6)**	**140 000,00**	**0,00**	**126 000,00**	**126 000,00**
2041412	Subv. Cne GFP : Bâtiments, installations	90 000,00	0,00	126 000,00	126 000,00
2041582	Autres grpts - Bâtiments et installat°	50 000,00	0,00	0,00	0,00
21	**Immobilisations corporelles**	**0,00**	**0,00**	**0,00**	**0,00**
22	**Immobilisations reçues en affectation**	**0,00**	**0,00**	**0,00**	**0,00**
23	**Immobilisations en cours(sauf 2324)**	**0,00**	**0,00**	**0,00**	**0,00**

FINANCEMENT EXTERNE (pour information) (facultatif)

Chap. / art. (2)	Libellé	Réalisations cumulées affectées à l'opération au 01/01/N	RAR N-1	Propositions nouvelles	Vote de l'assemblée
TOTAL RECETTES AFFECTEES (3)		**4 666 314,00**	**c 0,00**	**662 500,00**	**d 662 500,00**
13	**Subventions d'investissement (reçues) (sauf le 138)**	**4 666 314,00**	**0,00**	**662 500,00**	**662 500,00**
1338	Autres fonds équip. transférables	4 666 314,00	0,00	662 500,00	662 500,00
16	**Emprunts et dettes assimilées (4)**	**0,00**	**0,00**	**0,00**	**0,00**
20	**Immobilisations incorporelles (sauf le 204)**	**0,00**	**0,00**	**0,00**	**0,00**
204	**Subventions d'équipement versées (6)**	**0,00**	**0,00**	**0,00**	**0,00**
21	**Immobilisations corporelles**	**0,00**	**0,00**	**0,00**	**0,00**
22	**Immobilisations reçues en affectation**	**0,00**	**0,00**	**0,00**	**0,00**
23	**Immobilisations en cours (2324)**	**0,00**	**0,00**	**0,00**	**0,00**

Solde = (c + d) – (a + b) (5)	**536 500,00**

(1) Ouvrir une page par chapitre d'opération.
(2) Détailler les articles utilisés conformément au plan de comptes.
(3) Exceptionnellement, les comptes 20, 204, 21, 22 et 23 sont en recettes réelles en cas de réduction ou d'annulation de mandats donnant lieu à reversement.
(4) Sauf 165, 166 et 16449.
(5) Indiquer le signe algébrique.
(6) Le chapitre 204 « Subventions d'équipement versées » est un chapitre globalisé regroupant les comptes 204 et 2324.

III – VOTE DU BUDGET	III
SECTION D'INVESTISSEMENT – DETAIL DES OPERATIONS D'EQUIPEMENT	A2.3

(1) CHAPITRE DES OPERATIONS D'EQUIPEMENT N° : 1603
LIBELLE : APPEL A PROJET COTE OUEST
NON COMPRIS DANS UNE AUTORISATION DE PROGRAMME

DEPENSES

Chap. / art. (2)	Libellé	Réalisations cumulées au 01/01/N	RAR N-1	Propositions nouvelles	Vote de l'assemblée
DEPENSES		78 202,86	a 0,00	0,00	b 0,00
20	**Immobilisations incorporelles (sauf 204)**	**75 132,00**	**0,00**	**0,00**	**0,00**
2031	Frais d'études	75 132,00	0,00	0,00	0,00
204	**Subventions d'équipement versées (6)**	**0,00**	**0,00**	**0,00**	**0,00**
21	**Immobilisations corporelles**	**3 070,86**	**0,00**	**0,00**	**0,00**
2158	Autres inst.,matériel,outil. techniques	3 070,86	0,00	0,00	0,00
22	**Immobilisations reçues en affectation**	**0,00**	**0,00**	**0,00**	**0,00**
23	**Immobilisations en cours(sauf 2324)**	**0,00**	**0,00**	**0,00**	**0,00**

FINANCEMENT EXTERNE (pour information) (facultatif)

Chap. / art. (2)	Libellé	Réalisations cumulées affectées à l'opération au 01/01/N	RAR N-1	Propositions nouvelles	Vote de l'assemblée
TOTAL RECETTES AFFECTEES (3)		0,00	c 0,00	0,00	d 0,00
13	**Subventions d'investissement (reçues) (sauf le 138)**	**0,00**	**0,00**	**0,00**	**0,00**
16	**Emprunts et dettes assimilées (4)**	**0,00**	**0,00**	**0,00**	**0,00**
20	**Immobilisations incorporelles (sauf le 204)**	**0,00**	**0,00**	**0,00**	**0,00**
204	**Subventions d'équipement versées (6)**	**0,00**	**0,00**	**0,00**	**0,00**
21	**Immobilisations corporelles**	**0,00**	**0,00**	**0,00**	**0,00**
22	**Immobilisations reçues en affectation**	**0,00**	**0,00**	**0,00**	**0,00**
23	**Immobilisations en cours (2324)**	**0,00**	**0,00**	**0,00**	**0,00**

Solde = (c + d) – (a + b) (5)	**0,00**

(1) Ouvrir une page par chapitre d'opération.
(2) Détailler les articles utilisés conformément au plan de comptes.
(3) Exceptionnellement, les comptes 20, 204, 21, 22 et 23 sont en recettes réelles en cas de réduction ou d'annulation de mandats donnant lieu à reversement.
(4) Sauf 165, 166 et 16449.
(5) Indiquer le signe algébrique.
(6) Le chapitre 204 « Subventions d'équipement versées » est un chapitre globalisé regroupant les comptes 204 et 2324.

III – VOTE DU BUDGET	III
SECTION D'INVESTISSEMENT – DETAIL DES OPERATIONS D'EQUIPEMENT	A2.3

(1) CHAPITRE DES OPERATIONS D'EQUIPEMENT N° : 1604
LIBELLE : MAISON DES PROJETS
NON COMPRIS DANS UNE AUTORISATION DE PROGRAMME

DEPENSES

Chap. / art. (2)	Libellé	Réalisations cumulées au 01/01/N	RAR N-1	Propositions nouvelles	Vote de l'assemblée
DEPENSES		**1 410 679,89**	**a 0,00**	**0,00**	**b 0,00**
20	**Immobilisations incorporelles (sauf 204)**	**0,00**	**0,00**	**0,00**	**0,00**
204	**Subventions d'équipement versées (6)**	**0,00**	**0,00**	**0,00**	**0,00**
21	**Immobilisations corporelles**	**292 754,15**	**0,00**	**0,00**	**0,00**
2115	Terrains bâtis	176 904,12	0,00	0,00	0,00
21351	Bâtiments publics	22 333,27	0,00	0,00	0,00
21838	Autre matériel informatique	51 736,79	0,00	0,00	0,00
21848	Autres matériels de bureau et mobiliers	40 298,10	0,00	0,00	0,00
2188	Autres immobilisations corporelles	1 481,87	0,00	0,00	0,00
22	**Immobilisations reçues en affectation**	**0,00**	**0,00**	**0,00**	**0,00**
23	**Immobilisations en cours(sauf 2324)**	**1 117 925,74**	**0,00**	**0,00**	**0,00**
2313	Constructions	1 117 925,74	0,00	0,00	0,00

FINANCEMENT EXTERNE (pour information) (facultatif)

Chap. / art. (2)	Libellé	Réalisations cumulées affectées à l'opération au 01/01/N	RAR N-1	Propositions nouvelles	Vote de l'assemblée
TOTAL RECETTES AFFECTEES (3)		**340 000,00**	**c 0,00**	**0,00**	**d 0,00**
13	**Subventions d'investissement (reçues) (sauf le 138)**	**340 000,00**	**0,00**	**0,00**	**0,00**
1321	Subv. non transf. Etat, établ. nationaux	325 000,00	0,00	0,00	0,00
1322	Subv. non transf. Régions	15 000,00	0,00	0,00	0,00
16	**Emprunts et dettes assimilées (4)**	**0,00**	**0,00**	**0,00**	**0,00**
20	**Immobilisations incorporelles (sauf le 204)**	**0,00**	**0,00**	**0,00**	**0,00**
204	**Subventions d'équipement versées (6)**	**0,00**	**0,00**	**0,00**	**0,00**
21	**Immobilisations corporelles**	**0,00**	**0,00**	**0,00**	**0,00**
22	**Immobilisations reçues en affectation**	**0,00**	**0,00**	**0,00**	**0,00**
23	**Immobilisations en cours (2324)**	**0,00**	**0,00**	**0,00**	**0,00**

Solde = (c + d) – (a + b) (5)	**0,00**

(1) Ouvrir une page par chapitre d'opération.
(2) Détailler les articles utilisés conformément au plan de comptes.
(3) Exceptionnellement, les comptes 20, 204, 21, 22 et 23 sont en recettes réelles en cas de réduction ou d'annulation de mandats donnant lieu à reversement.
(4) Sauf 165, 166 et 16449.
(5) Indiquer le signe algébrique.
(6) Le chapitre 204 « Subventions d'équipement versées » est un chapitre globalisé regroupant les comptes 204 et 2324.

III – VOTE DU BUDGET	III
SECTION D'INVESTISSEMENT – DETAIL DES OPERATIONS D'EQUIPEMENT	A2.3

(1) CHAPITRE DES OPERATIONS D'EQUIPEMENT N° : 1605
LIBELLE : EMBELLISSEMENT COEURS DE VILLAGE
NON COMPRIS DANS UNE AUTORISATION DE PROGRAMME

DEPENSES

Chap. / art. (2)	Libellé	Réalisations cumulées au 01/01/N	RAR N-1	Propositions nouvelles	Vote de l'assemblée
DEPENSES		571 116,55	a 0,00	100 000,00	b 100 000,00
20	Immobilisations incorporelles (sauf 204)	0,00	0,00	0,00	0,00
204	Subventions d'équipement versées (6)	0,00	0,00	0,00	0,00
21	Immobilisations corporelles	571 116,55	0,00	100 000,00	100 000,00
2121	Plantations d'arbres et d'arbustes	549 457,15	0,00	100 000,00	100 000,00
2128	Autres agencements et aménagements	21 659,40	0,00	0,00	0,00
22	Immobilisations reçues en affectation	0,00	0,00	0,00	0,00
23	Immobilisations en cours(sauf 2324)	0,00	0,00	0,00	0,00

FINANCEMENT EXTERNE (pour information) (facultatif)

Chap. / art. (2)	Libellé	Réalisations cumulées affectées à l'opération au 01/01/N	RAR N-1	Propositions nouvelles	Vote de l'assemblée
TOTAL RECETTES AFFECTEES (3)		0,00	c 0,00	0,00	d 0,00
13	Subventions d'investissement (reçues) (sauf le 138)	0,00	0,00	0,00	0,00
16	Emprunts et dettes assimilées (4)	0,00	0,00	0,00	0,00
20	Immobilisations incorporelles (sauf le 204)	0,00	0,00	0,00	0,00
204	Subventions d'équipement versées (6)	0,00	0,00	0,00	0,00
21	Immobilisations corporelles	0,00	0,00	0,00	0,00
22	Immobilisations reçues en affectation	0,00	0,00	0,00	0,00
23	Immobilisations en cours (2324)	0,00	0,00	0,00	0,00

Solde = (c + d) – (a + b) (5)	-100 000,00

(1) Ouvrir une page par chapitre d'opération.
(2) Détailler les articles utilisés conformément au plan de comptes.
(3) Exceptionnellement, les comptes 20, 204, 21, 22 et 23 sont en recettes réelles en cas de réduction ou d'annulation de mandats donnant lieu à reversement.
(4) Sauf 165, 166 et 16449.
(5) Indiquer le signe algébrique.
(6) Le chapitre 204 « Subventions d'équipement versées » est un chapitre globalisé regroupant les comptes 204 et 2324.

III – VOTE DU BUDGET	III
SECTION D'INVESTISSEMENT – DETAIL DES OPERATIONS D'EQUIPEMENT	A2.3

(1) CHAPITRE DES OPERATIONS D'EQUIPEMENT N° : 1701
LIBELLE : BAGNAS
NON COMPRIS DANS UNE AUTORISATION DE PROGRAMME

DEPENSES

Chap. / art. (2)	Libellé	Réalisations cumulées au 01/01/N	RAR N-1	Propositions nouvelles	Vote de l'assemblée
DEPENSES		**1 973 773,62**	**a 0,00**	**615 000,00**	**b 615 000,00**
20	**Immobilisations incorporelles (sauf 204)**	**58 296,00**	**0,00**	**0,00**	**0,00**
2031	Frais d'études	58 296,00	0,00	0,00	0,00
204	**Subventions d'équipement versées (6)**	**0,00**	**0,00**	**0,00**	**0,00**
21	**Immobilisations corporelles**	**0,00**	**0,00**	**0,00**	**0,00**
22	**Immobilisations reçues en affectation**	**0,00**	**0,00**	**0,00**	**0,00**
23	**Immobilisations en cours(sauf 2324)**	**1 915 477,62**	**0,00**	**615 000,00**	**615 000,00**
2314	Constructions sur sol d'autrui	1 915 477,62	0,00	615 000,00	615 000,00

FINANCEMENT EXTERNE (pour information) (facultatif)

Chap. / art. (2)	Libellé	Réalisations cumulées affectées à l'opération au 01/01/N	RAR N-1	Propositions nouvelles	Vote de l'assemblée
TOTAL RECETTES AFFECTEES (3)		**1 055 679,65**	**c 0,00**	**441 500,00**	**d 441 500,00**
13	**Subventions d'investissement (reçues) (sauf le 138)**	**1 055 679,65**	**0,00**	**441 500,00**	**441 500,00**
1321	Subv. non transf. Etat, établ. nationaux	749 391,40	0,00	330 500,00	330 500,00
1322	Subv. non transf. Régions	45 000,00	0,00	30 000,00	30 000,00
1323	Subv. non transf. Départements	45 000,00	0,00	0,00	0,00
13258	Subv. non transf. Autres groupements	60 000,00	0,00	81 000,00	81 000,00
13272	Subv. non transf. FEDER	156 288,25	0,00	0,00	0,00
16	**Emprunts et dettes assimilées (4)**	**0,00**	**0,00**	**0,00**	**0,00**
20	**Immobilisations incorporelles (sauf le 204)**	**0,00**	**0,00**	**0,00**	**0,00**
204	**Subventions d'équipement versées (6)**	**0,00**	**0,00**	**0,00**	**0,00**
21	**Immobilisations corporelles**	**0,00**	**0,00**	**0,00**	**0,00**
22	**Immobilisations reçues en affectation**	**0,00**	**0,00**	**0,00**	**0,00**
23	**Immobilisations en cours (2324)**	**0,00**	**0,00**	**0,00**	**0,00**

Solde = (c + d) – (a + b) (5)	**-173 500,00**

(1) Ouvrir une page par chapitre d'opération.
(2) Détailler les articles utilisés conformément au plan de comptes.
(3) Exceptionnellement, les comptes 20, 204, 21, 22 et 23 sont en recettes réelles en cas de réduction ou d'annulation de mandats donnant lieu à reversement.
(4) Sauf 165, 166 et 16449.
(5) Indiquer le signe algébrique.
(6) Le chapitre 204 « Subventions d'équipement versées » est un chapitre globalisé regroupant les comptes 204 et 2324.

III – VOTE DU BUDGET	III
SECTION D'INVESTISSEMENT – DETAIL DES OPERATIONS D'EQUIPEMENT	A2.3

(1) CHAPITRE DES OPERATIONS D'EQUIPEMENT N° : 1703
LIBELLE : PAEHM
NON COMPRIS DANS UNE AUTORISATION DE PROGRAMME

DEPENSES

Chap. / art. (2)	Libellé	Réalisations cumulées au 01/01/N	RAR N-1	Propositions nouvelles	Vote de l'assemblée
DEPENSES		**9 793 785,70**	**a 0,00**	**502 000,00**	**b 502 000,00**
20	**Immobilisations incorporelles (sauf 204)**	**0,00**	**0,00**	**0,00**	**0,00**
204	**Subventions d'équipement versées (6)**	**0,00**	**0,00**	**0,00**	**0,00**
204132	Subv. Dpt : Bâtiments, installations	0,00	0,00	0,00	0,00
21	**Immobilisations corporelles**	**24 253,76**	**0,00**	**2 000,00**	**2 000,00**
2111	Terrains nus	13 177,28	0,00	0,00	0,00
2151	Réseaux de voirie	11 076,48	0,00	2 000,00	2 000,00
22	**Immobilisations reçues en affectation**	**0,00**	**0,00**	**0,00**	**0,00**
23	**Immobilisations en cours(sauf 2324)**	**9 769 531,94**	**0,00**	**500 000,00**	**500 000,00**
2313	Constructions	1 234 587,67	0,00	500 000,00	500 000,00
2317	Immo. corporelles reçues mise à dispo.	8 534 944,27	0,00	0,00	0,00

FINANCEMENT EXTERNE (pour information) (facultatif)

Chap. / art. (2)	Libellé	Réalisations cumulées affectées à l'opération au 01/01/N	RAR N-1	Propositions nouvelles	Vote de l'assemblée
TOTAL RECETTES AFFECTEES (3)		**0,00**	**c 0,00**	**0,00**	**d 0,00**
13	**Subventions d'investissement (reçues) (sauf le 138)**	**0,00**	**0,00**	**0,00**	**0,00**
1318	Autres subventions d'équipement transf.	0,00	0,00	0,00	0,00
1321	Subv. non transf. Etat, établ. nationaux	0,00	0,00	0,00	0,00
16	**Emprunts et dettes assimilées (4)**	**0,00**	**0,00**	**0,00**	**0,00**
20	**Immobilisations incorporelles (sauf le 204)**	**0,00**	**0,00**	**0,00**	**0,00**
204	**Subventions d'équipement versées (6)**	**0,00**	**0,00**	**0,00**	**0,00**
21	**Immobilisations corporelles**	**0,00**	**0,00**	**0,00**	**0,00**
22	**Immobilisations reçues en affectation**	**0,00**	**0,00**	**0,00**	**0,00**
23	**Immobilisations en cours (2324)**	**0,00**	**0,00**	**0,00**	**0,00**

Solde = (c + d) – (a + b) (5)	**-502 000,00**

(1) Ouvrir une page par chapitre d'opération.
(2) Détailler les articles utilisés conformément au plan de comptes.
(3) Exceptionnellement, les comptes 20, 204, 21, 22 et 23 sont en recettes réelles en cas de réduction ou d'annulation de mandats donnant lieu à reversement.
(4) Sauf 165, 166 et 16449.
(5) Indiquer le signe algébrique.
(6) Le chapitre 204 « Subventions d'équipement versées » est un chapitre globalisé regroupant les comptes 204 et 2324.

III – VOTE DU BUDGET	III
SECTION D'INVESTISSEMENT – DETAIL DES OPERATIONS D'EQUIPEMENT	A2.3

(1) CHAPITRE DES OPERATIONS D'EQUIPEMENT N° : 1801
LIBELLE : POLE D'ECHANGE MULTIMODAL AGDE
NON COMPRIS DANS UNE AUTORISATION DE PROGRAMME

DEPENSES

Chap. / art. (2)	Libellé	Réalisations cumulées au 01/01/N	RAR N-1	Propositions nouvelles	Vote de l'assemblée
DEPENSES		**2 310 821,41**	**a 0,00**	**5 700 262,00**	**b 5 700 262,00**
20	**Immobilisations incorporelles (sauf 204)**	**0,00**	**0,00**	**0,00**	**0,00**
2051	Concessions, droits similaires	0,00	0,00	0,00	0,00
204	**Subventions d'équipement versées (6)**	**1 267 074,13**	**0,00**	**1 200 262,00**	**1 200 262,00**
2041583	Autres grpts-Proj infrastruct Int nation	1 267 074,13	0,00	1 200 262,00	1 200 262,00
21	**Immobilisations corporelles**	**9 523,20**	**0,00**	**0,00**	**0,00**
2115	Terrains bâtis	9 523,20	0,00	0,00	0,00
22	**Immobilisations reçues en affectation**	**0,00**	**0,00**	**0,00**	**0,00**
23	**Immobilisations en cours(sauf 2324)**	**1 034 224,08**	**0,00**	**4 500 000,00**	**4 500 000,00**
2313	Constructions	474 291,59	0,00	0,00	0,00
2314	Constructions sur sol d'autrui	461 454,72	0,00	4 500 000,00	4 500 000,00
238	Avances commandes immo corporelles	98 477,77	0,00	0,00	0,00

FINANCEMENT EXTERNE (pour information) (facultatif)

Chap. / art. (2)	Libellé	Réalisations cumulées affectées à l'opération au 01/01/N	RAR N-1	Propositions nouvelles	Vote de l'assemblée
TOTAL RECETTES AFFECTEES (3)		**320 373,71**	**c 0,00**	**2 400 000,00**	**d 2 400 000,00**
13	**Subventions d'investissement (reçues) (sauf le 138)**	**319 019,41**	**0,00**	**2 400 000,00**	**2 400 000,00**
13141	Subv. transf. Communes membres du GFP	0,00	0,00	0,00	0,00
1321	Subv. non transf. Etat, établ. nationaux	0,00	0,00	450 000,00	450 000,00
1322	Subv. non transf. Régions	56 000,00	0,00	825 000,00	825 000,00
1323	Subv. non transf. Départements	95 019,41	0,00	375 000,00	375 000,00
13241	Subv. non transf. Commune membre du GFP	168 000,00	0,00	750 000,00	750 000,00
16	**Emprunts et dettes assimilées (4)**	**0,00**	**0,00**	**0,00**	**0,00**
20	**Immobilisations incorporelles (sauf le 204)**	**0,00**	**0,00**	**0,00**	**0,00**
204	**Subventions d'équipement versées (6)**	**1 354,30**	**0,00**	**0,00**	**0,00**
2041583	Autres grpts-Proj infrastruct Int nation	1 354,30	0,00	0,00	0,00
21	**Immobilisations corporelles**	**0,00**	**0,00**	**0,00**	**0,00**
22	**Immobilisations reçues en affectation**	**0,00**	**0,00**	**0,00**	**0,00**
23	**Immobilisations en cours (2324)**	**0,00**	**0,00**	**0,00**	**0,00**

Solde = (c + d) – (a + b) (5)	**-3 300 262,00**

(1) Ouvrir une page par chapitre d'opération.

(2) Détailler les articles utilisés conformément au plan de comptes.

(3) Exceptionnellement, les comptes 20, 204, 21, 22 et 23 sont en recettes réelles en cas de réduction ou d'annulation de mandats donnant lieu à reversement.

(4) Sauf 165, 166 et 16449.

(5) Indiquer le signe algébrique.

(6) Le chapitre 204 « Subventions d'équipement versées » est un chapitre globalisé regroupant les comptes 204 et 2324.

III – VOTE DU BUDGET	III
SECTION D'INVESTISSEMENT – DETAIL DES OPERATIONS D'EQUIPEMENT	A2.3

(1) CHAPITRE DES OPERATIONS D'EQUIPEMENT N° : 1901
LIBELLE : EAUX PLUVIALES
NON COMPRIS DANS UNE AUTORISATION DE PROGRAMME

DEPENSES

Chap. / art. (2)	Libellé	Réalisations cumulées au 01/01/N	RAR N-1	Propositions nouvelles	Vote de l'assemblée
DEPENSES		**1 238 704,25**	**a 0,00**	**110 532,00**	**b 110 532,00**
20	**Immobilisations incorporelles (sauf 204)**	**608 171,41**	**0,00**	**0,00**	**0,00**
2031	Frais d'études	608 171,41	0,00	0,00	0,00
204	**Subventions d'équipement versées (6)**	**0,00**	**0,00**	**0,00**	**0,00**
21	**Immobilisations corporelles**	**577 639,71**	**0,00**	**110 532,00**	**110 532,00**
21538	Autres réseaux	577 639,71	0,00	110 532,00	110 532,00
22	**Immobilisations reçues en affectation**	**0,00**	**0,00**	**0,00**	**0,00**
23	**Immobilisations en cours(sauf 2324)**	**52 893,13**	**0,00**	**0,00**	**0,00**
2315	Install., matériel et outill. technique	52 893,13	0,00	0,00	0,00

FINANCEMENT EXTERNE (pour information) (facultatif)

Chap. / art. (2)	Libellé	Réalisations cumulées affectées à l'opération au 01/01/N	RAR N-1	Propositions nouvelles	Vote de l'assemblée
TOTAL RECETTES AFFECTEES (3)		**1 081 322,62**	**c 0,00**	**110 532,00**	**d 110 532,00**
13	**Subventions d'investissement (reçues) (sauf le 138)**	**1 081 322,62**	**0,00**	**110 532,00**	**110 532,00**
13146	Attributions compensation investissement	110 532,00	0,00	0,00	0,00
1321	Subv. non transf. Etat, établ. nationaux	413 744,00	0,00	0,00	0,00
13241	Subv. non transf. Commune membre du GFP	4 386,62	0,00	0,00	0,00
13246	Attributions compensation investissement	552 660,00	0,00	110 532,00	110 532,00
16	**Emprunts et dettes assimilées (4)**	**0,00**	**0,00**	**0,00**	**0,00**
20	**Immobilisations incorporelles (sauf le 204)**	**0,00**	**0,00**	**0,00**	**0,00**
204	**Subventions d'équipement versées (6)**	**0,00**	**0,00**	**0,00**	**0,00**
21	**Immobilisations corporelles**	**0,00**	**0,00**	**0,00**	**0,00**
22	**Immobilisations reçues en affectation**	**0,00**	**0,00**	**0,00**	**0,00**
23	**Immobilisations en cours (2324)**	**0,00**	**0,00**	**0,00**	**0,00**

Solde = (c + d) – (a + b) (5)	**0,00**

(1) Ouvrir une page par chapitre d'opération.

(2) Détailler les articles utilisés conformément au plan de comptes.

(3) Exceptionnellement, les comptes 20, 204, 21, 22 et 23 sont en recettes réelles en cas de réduction ou d'annulation de mandats donnant lieu à reversement.

(4) Sauf 165, 166 et 16449.

(5) Indiquer le signe algébrique.

(6) Le chapitre 204 « Subventions d'équipement versées » est un chapitre globalisé regroupant les comptes 204 et 2324.

III – VOTE DU BUDGET	III
SECTION D'INVESTISSEMENT – DETAIL DES OPERATIONS D'EQUIPEMENT	A2.3

(1) CHAPITRE DES OPERATIONS D'EQUIPEMENT N° : 2001
LIBELLE : SUBVENTIONS REGIONS BOURG CENTRE
NON COMPRIS DANS UNE AUTORISATION DE PROGRAMME

DEPENSES

Chap. / art. (2)	Libellé	Réalisations cumulées au 01/01/N	RAR N-1	Propositions nouvelles	Vote de l'assemblée
DEPENSES		**258 913,79**	**a 0,00**	**26 000,00**	**b 26 000,00**
20	**Immobilisations incorporelles (sauf 204)**	**0,00**	**0,00**	**0,00**	**0,00**
204	**Subventions d'équipement versées (6)**	**258 913,79**	**0,00**	**26 000,00**	**26 000,00**
20422	Privé : Bâtiments, installations	240 033,79	0,00	26 000,00	26 000,00
2324	Subventions d'équipements versées	18 880,00	0,00	0,00	0,00
21	**Immobilisations corporelles**	**0,00**	**0,00**	**0,00**	**0,00**
22	**Immobilisations reçues en affectation**	**0,00**	**0,00**	**0,00**	**0,00**
23	**Immobilisations en cours(sauf 2324)**	**0,00**	**0,00**	**0,00**	**0,00**

FINANCEMENT EXTERNE (pour information) (facultatif)

Chap. / art. (2)	Libellé	Réalisations cumulées affectées à l'opération au 01/01/N	RAR N-1	Propositions nouvelles	Vote de l'assemblée
TOTAL RECETTES AFFECTEES (3)		**94 685,62**	**c 0,00**	**0,00**	**d 0,00**
13	**Subventions d'investissement (reçues) (sauf le 138)**	**94 685,62**	**0,00**	**0,00**	**0,00**
1312	Subv. transf. Régions	94 685,62	0,00	0,00	0,00
16	**Emprunts et dettes assimilées (4)**	**0,00**	**0,00**	**0,00**	**0,00**
20	**Immobilisations incorporelles (sauf le 204)**	**0,00**	**0,00**	**0,00**	**0,00**
204	**Subventions d'équipement versées (6)**	**0,00**	**0,00**	**0,00**	**0,00**
21	**Immobilisations corporelles**	**0,00**	**0,00**	**0,00**	**0,00**
22	**Immobilisations reçues en affectation**	**0,00**	**0,00**	**0,00**	**0,00**
23	**Immobilisations en cours (2324)**	**0,00**	**0,00**	**0,00**	**0,00**

Solde = (c + d) – (a + b) (5)	**-26 000,00**

(1) Ouvrir une page par chapitre d'opération.
(2) Détailler les articles utilisés conformément au plan de comptes.
(3) Exceptionnellement, les comptes 20, 204, 21, 22 et 23 sont en recettes réelles en cas de réduction ou d'annulation de mandats donnant lieu à reversement.
(4) Sauf 165, 166 et 16449.
(5) Indiquer le signe algébrique.
(6) Le chapitre 204 « Subventions d'équipement versées » est un chapitre globalisé regroupant les comptes 204 et 2324.

III – VOTE DU BUDGET	III
SECTION D'INVESTISSEMENT – DETAIL DES OPERATIONS D'EQUIPEMENT	A2.3

(1) CHAPITRE DES OPERATIONS D'EQUIPEMENT N° : 2002
LIBELLE : CHEVRERIE ST PONS DE MAUCHIENS
NON COMPRIS DANS UNE AUTORISATION DE PROGRAMME

DEPENSES

Chap. / art. (2)	Libellé	Réalisations cumulées au 01/01/N	RAR N-1	Propositions nouvelles	Vote de l'assemblée
DEPENSES		24 873,77	a 0,00	0,00	b 0,00
20	**Immobilisations incorporelles (sauf 204)**	**21 722,00**	**0,00**	**0,00**	**0,00**
2031	Frais d'études	21 722,00	0,00	0,00	0,00
204	**Subventions d'équipement versées (6)**	**0,00**	**0,00**	**0,00**	**0,00**
21	**Immobilisations corporelles**	**220,00**	**0,00**	**0,00**	**0,00**
2188	Autres immobilisations corporelles	220,00	0,00	0,00	0,00
22	**Immobilisations reçues en affectation**	**0,00**	**0,00**	**0,00**	**0,00**
23	**Immobilisations en cours(sauf 2324)**	**2 931,77**	**0,00**	**0,00**	**0,00**
2313	Constructions	2 931,77	0,00	0,00	0,00

FINANCEMENT EXTERNE (pour information) (facultatif)

Chap. / art. (2)	Libellé	Réalisations cumulées affectées à l'opération au 01/01/N	RAR N-1	Propositions nouvelles	Vote de l'assemblée
TOTAL RECETTES AFFECTEES (3)		0,00	c 0,00	0,00	d 0,00
13	**Subventions d'investissement (reçues) (sauf le 138)**	**0,00**	**0,00**	**0,00**	**0,00**
16	**Emprunts et dettes assimilées (4)**	**0,00**	**0,00**	**0,00**	**0,00**
20	**Immobilisations incorporelles (sauf le 204)**	**0,00**	**0,00**	**0,00**	**0,00**
204	**Subventions d'équipement versées (6)**	**0,00**	**0,00**	**0,00**	**0,00**
21	**Immobilisations corporelles**	**0,00**	**0,00**	**0,00**	**0,00**
22	**Immobilisations reçues en affectation**	**0,00**	**0,00**	**0,00**	**0,00**
23	**Immobilisations en cours (2324)**	**0,00**	**0,00**	**0,00**	**0,00**

Solde = (c + d) – (a + b) (5)	**0,00**

(1) Ouvrir une page par chapitre d'opération.

(2) Détailler les articles utilisés conformément au plan de comptes.

(3) Exceptionnellement, les comptes 20, 204, 21, 22 et 23 sont en recettes réelles en cas de réduction ou d'annulation de mandats donnant lieu à reversement.

(4) Sauf 165, 166 et 16449.

(5) Indiquer le signe algébrique.

(6) Le chapitre 204 « Subventions d'équipement versées » est un chapitre globalisé regroupant les comptes 204 et 2324.

III – VOTE DU BUDGET	III
SECTION D'INVESTISSEMENT – DETAIL DES OPERATIONS D'EQUIPEMENT	A2.3

(1) CHAPITRE DES OPERATIONS D'EQUIPEMENT N° : 2003
LIBELLE : NPNRU
NON COMPRIS DANS UNE AUTORISATION DE PROGRAMME

DEPENSES

Chap. / art. (2)	Libellé	Réalisations cumulées au 01/01/N	RAR N-1	Propositions nouvelles	Vote de l'assemblée
DEPENSES		3 316 266,74	a 0,00	110 000,00	b 110 000,00
20	**Immobilisations incorporelles (sauf 204)**	**321 240,00**	**0,00**	**0,00**	**0,00**
2031	Frais d'études	321 240,00	0,00	0,00	0,00
204	**Subventions d'équipement versées (6)**	**495 000,00**	**0,00**	**0,00**	**0,00**
20422	Privé : Bâtiments, installations	495 000,00	0,00	0,00	0,00
21	**Immobilisations corporelles**	**515 297,02**	**0,00**	**0,00**	**0,00**
2115	Terrains bâtis	493 997,15	0,00	0,00	0,00
21351	Bâtiments publics	6 980,04	0,00	0,00	0,00
21848	Autres matériels de bureau et mobiliers	11 513,03	0,00	0,00	0,00
2188	Autres immobilisations corporelles	2 806,80	0,00	0,00	0,00
22	**Immobilisations reçues en affectation**	**0,00**	**0,00**	**0,00**	**0,00**
23	**Immobilisations en cours(sauf 2324)**	**1 984 729,72**	**0,00**	**110 000,00**	**110 000,00**
2313	Constructions	1 984 729,72	0,00	110 000,00	110 000,00

FINANCEMENT EXTERNE (pour information) (facultatif)

Chap. / art. (2)	Libellé	Réalisations cumulées affectées à l'opération au 01/01/N	RAR N-1	Propositions nouvelles	Vote de l'assemblée
TOTAL RECETTES AFFECTEES (3)		285 988,89	c 0,00	0,00	d 0,00
13	**Subventions d'investissement (reçues) (sauf le 138)**	**285 988,89**	**0,00**	**0,00**	**0,00**
1312	Subv. transf. Régions	68 320,00	0,00	0,00	0,00
1321	Subv. non transf. Etat, établ. nationaux	124 999,98	0,00	0,00	0,00
1322	Subv. non transf. Régions	29 613,91	0,00	0,00	0,00
13272	Subv. non transf. FEDER	0,00	0,00	0,00	0,00
1328	Autres subventions d'équip. non transf.	63 055,00	0,00	0,00	0,00
16	**Emprunts et dettes assimilées (4)**	**0,00**	**0,00**	**0,00**	**0,00**
20	**Immobilisations incorporelles (sauf le 204)**	**0,00**	**0,00**	**0,00**	**0,00**
204	**Subventions d'équipement versées (6)**	**0,00**	**0,00**	**0,00**	**0,00**
21	**Immobilisations corporelles**	**0,00**	**0,00**	**0,00**	**0,00**
22	**Immobilisations reçues en affectation**	**0,00**	**0,00**	**0,00**	**0,00**
23	**Immobilisations en cours (2324)**	**0,00**	**0,00**	**0,00**	**0,00**

Solde = (c + d) – (a + b) (5)	**-110 000,00**

(1) Ouvrir une page par chapitre d'opération.

(2) Détailler les articles utilisés conformément au plan de comptes.

(3) Exceptionnellement, les comptes 20, 204, 21, 22 et 23 sont en recettes réelles en cas de réduction ou d'annulation de mandats donnant lieu à reversement.

(4) Sauf 165, 166 et 16449.

(5) Indiquer le signe algébrique.

(6) Le chapitre 204 « Subventions d'équipement versées » est un chapitre globalisé regroupant les comptes 204 et 2324.

III – VOTE DU BUDGET	III
SECTION D'INVESTISSEMENT – DETAIL DES OPERATIONS D'EQUIPEMENT	A2.3

(1) CHAPITRE DES OPERATIONS D'EQUIPEMENT N° : 2101
LIBELLE : PARC DU CHATEAU LAURENS
NON COMPRIS DANS UNE AUTORISATION DE PROGRAMME

DEPENSES

Chap. / art. (2)	Libellé	Réalisations cumulées au 01/01/N	RAR N-1	Propositions nouvelles	Vote de l'assemblée
DEPENSES		**2 064 921,66**	**a 0,00**	**0,00**	**b 0,00**
20	**Immobilisations incorporelles (sauf 204)**	**0,00**	**0,00**	**0,00**	**0,00**
204	**Subventions d'équipement versées (6)**	**0,00**	**0,00**	**0,00**	**0,00**
21	**Immobilisations corporelles**	**0,00**	**0,00**	**0,00**	**0,00**
22	**Immobilisations reçues en affectation**	**0,00**	**0,00**	**0,00**	**0,00**
23	**Immobilisations en cours(sauf 2324)**	**2 064 921,66**	**0,00**	**0,00**	**0,00**
2317	Immo. corporelles reçues mise à dispo.	2 043 825,86	0,00	0,00	0,00
238	Avances commandes immo corporelles	21 095,80	0,00	0,00	0,00

FINANCEMENT EXTERNE (pour information) (facultatif)

Chap. / art. (2)	Libellé	Réalisations cumulées affectées à l'opération au 01/01/N	RAR N-1	Propositions nouvelles	Vote de l'assemblée
TOTAL RECETTES AFFECTEES (3)		**787 994,44**	**c 0,00**	**0,00**	**d 0,00**
13	**Subventions d'investissement (reçues) (sauf le 138)**	**787 994,44**	**0,00**	**0,00**	**0,00**
1321	Subv. non transf. Etat, établ. nationaux	6 000,00	0,00	0,00	0,00
1322	Subv. non transf. Régions	203 042,00	0,00	0,00	0,00
13272	Subv. non transf. FEDER	558 952,44	0,00	0,00	0,00
1328	Autres subventions d'équip. non transf.	20 000,00	0,00	0,00	0,00
16	**Emprunts et dettes assimilées (4)**	**0,00**	**0,00**	**0,00**	**0,00**
20	**Immobilisations incorporelles (sauf le 204)**	**0,00**	**0,00**	**0,00**	**0,00**
204	**Subventions d'équipement versées (6)**	**0,00**	**0,00**	**0,00**	**0,00**
21	**Immobilisations corporelles**	**0,00**	**0,00**	**0,00**	**0,00**
22	**Immobilisations reçues en affectation**	**0,00**	**0,00**	**0,00**	**0,00**
23	**Immobilisations en cours (2324)**	**0,00**	**0,00**	**0,00**	**0,00**

Solde = (c + d) – (a + b) (5)	**0,00**

(1) Ouvrir une page par chapitre d'opération.

(2) Détailler les articles utilisés conformément au plan de comptes.

(3) Exceptionnellement, les comptes 20, 204, 21, 22 et 23 sont en recettes réelles en cas de réduction ou d'annulation de mandats donnant lieu à reversement.

(4) Sauf 165, 166 et 16449.

(5) Indiquer le signe algébrique.

(6) Le chapitre 204 « Subventions d'équipement versées » est un chapitre globalisé regroupant les comptes 204 et 2324.

III – VOTE DU BUDGET	III
SECTION D'INVESTISSEMENT – DETAIL DES OPERATIONS D'EQUIPEMENT	A2.3

(1) CHAPITRE DES OPERATIONS D'EQUIPEMENT N° : 2102
LIBELLE : AIRES ACCUEIL GENS DU VOYAGE
NON COMPRIS DANS UNE AUTORISATION DE PROGRAMME

DEPENSES

Chap. / art. (2)	Libellé	Réalisations cumulées au 01/01/N	RAR N-1	Propositions nouvelles	Vote de l'assemblée
DEPENSES		**687 916,58**	**a 0,00**	**74 000,00**	**b 74 000,00**
20	**Immobilisations incorporelles (sauf 204)**	**0,00**	**0,00**	**0,00**	**0,00**
204	**Subventions d'équipement versées (6)**	**0,00**	**0,00**	**0,00**	**0,00**
21	**Immobilisations corporelles**	**141 894,19**	**0,00**	**24 000,00**	**24 000,00**
2111	Terrains nus	3 129,44	0,00	0,00	0,00
21351	Bâtiments publics	69 370,64	0,00	12 000,00	12 000,00
21534	Réseaux d'électrification	11 880,00	0,00	0,00	0,00
2158	Autres inst.,matériel,outil. techniques	32 241,08	0,00	4 000,00	4 000,00
21838	Autre matériel informatique	1 092,00	0,00	0,00	0,00
2188	Autres immobilisations corporelles	24 181,03	0,00	8 000,00	8 000,00
22	**Immobilisations reçues en affectation**	**0,00**	**0,00**	**0,00**	**0,00**
23	**Immobilisations en cours(sauf 2324)**	**546 022,39**	**0,00**	**50 000,00**	**50 000,00**
2313	Constructions	546 022,39	0,00	50 000,00	50 000,00

FINANCEMENT EXTERNE (pour information) (facultatif)

Chap. / art. (2)	Libellé	Réalisations cumulées affectées à l'opération au 01/01/N	RAR N-1	Propositions nouvelles	Vote de l'assemblée
TOTAL RECETTES AFFECTEES (3)		**79 925,29**	**c 0,00**	**44 999,24**	**d 44 999,24**
13	**Subventions d'investissement (reçues) (sauf le 138)**	**79 925,29**	**0,00**	**44 999,24**	**44 999,24**
1321	Subv. non transf. Etat, établ. nationaux	79 925,29	0,00	44 999,24	44 999,24
16	**Emprunts et dettes assimilées (4)**	**0,00**	**0,00**	**0,00**	**0,00**
20	**Immobilisations incorporelles (sauf le 204)**	**0,00**	**0,00**	**0,00**	**0,00**
204	**Subventions d'équipement versées (6)**	**0,00**	**0,00**	**0,00**	**0,00**
21	**Immobilisations corporelles**	**0,00**	**0,00**	**0,00**	**0,00**
22	**Immobilisations reçues en affectation**	**0,00**	**0,00**	**0,00**	**0,00**
23	**Immobilisations en cours (2324)**	**0,00**	**0,00**	**0,00**	**0,00**

Solde = (c + d) – (a + b) (5)	**-29 000,76**

(1) Ouvrir une page par chapitre d'opération.
(2) Détailler les articles utilisés conformément au plan de comptes.
(3) Exceptionnellement, les comptes 20, 204, 21, 22 et 23 sont en recettes réelles en cas de réduction ou d'annulation de mandats donnant lieu à reversement.
(4) Sauf 165, 166 et 16449.
(5) Indiquer le signe algébrique.
(6) Le chapitre 204 « Subventions d'équipement versées » est un chapitre globalisé regroupant les comptes 204 et 2324.

III – VOTE DU BUDGET	III
SECTION D'INVESTISSEMENT – DETAIL DES OPERATIONS D'EQUIPEMENT	A2.3

(1) CHAPITRE DES OPERATIONS D'EQUIPEMENT N° : 2103
LIBELLE : DECI
NON COMPRIS DANS UNE AUTORISATION DE PROGRAMME

DEPENSES

Chap. / art. (2)	Libellé	Réalisations cumulées au 01/01/N	RAR N-1	Propositions nouvelles	Vote de l'assemblée
DEPENSES		606 950,51	a 0,00	143 260,00	b 143 260,00
20	Immobilisations incorporelles (sauf 204)	0,00	0,00	0,00	0,00
204	Subventions d'équipement versées (6)	0,00	0,00	0,00	0,00
21	Immobilisations corporelles	606 950,51	0,00	143 260,00	143 260,00
21568	Autre matériel, outillage incendie	606 950,51	0,00	143 260,00	143 260,00
22	Immobilisations reçues en affectation	0,00	0,00	0,00	0,00
23	Immobilisations en cours(sauf 2324)	0,00	0,00	0,00	0,00

FINANCEMENT EXTERNE (pour information) (facultatif)

Chap. / art. (2)	Libellé	Réalisations cumulées affectées à l'opération au 01/01/N	RAR N-1	Propositions nouvelles	Vote de l'assemblée
TOTAL RECETTES AFFECTEES (3)		864 126,01	c 0,00	143 260,78	d 143 260,78
13	Subventions d'investissement (reçues) (sauf le 138)	864 126,01	0,00	143 260,78	143 260,78
13146	Attributions compensation investissement	143 260,78	0,00	0,00	0,00
13241	Subv. non transf. Commune membre du GFP	4 561,33	0,00	0,00	0,00
13246	Attributions compensation investissement	716 303,90	0,00	143 260,78	143 260,78
16	Emprunts et dettes assimilées (4)	0,00	0,00	0,00	0,00
20	Immobilisations incorporelles (sauf le 204)	0,00	0,00	0,00	0,00
204	Subventions d'équipement versées (6)	0,00	0,00	0,00	0,00
21	Immobilisations corporelles	0,00	0,00	0,00	0,00
22	Immobilisations reçues en affectation	0,00	0,00	0,00	0,00
23	Immobilisations en cours (2324)	0,00	0,00	0,00	0,00

Solde = (c + d) – (a + b) (5)	0,78

(1) Ouvrir une page par chapitre d'opération.
(2) Détailler les articles utilisés conformément au plan de comptes.
(3) Exceptionnellement, les comptes 20, 204, 21, 22 et 23 sont en recettes réelles en cas de réduction ou d'annulation de mandats donnant lieu à reversement.
(4) Sauf 165, 166 et 16449.
(5) Indiquer le signe algébrique.
(6) Le chapitre 204 « Subventions d'équipement versées » est un chapitre globalisé regroupant les comptes 204 et 2324.

III – VOTE DU BUDGET	III
SECTION D'INVESTISSEMENT – DETAIL DES OPERATIONS D'EQUIPEMENT	A2.3

(1) CHAPITRE DES OPERATIONS D'EQUIPEMENT N° : 212
LIBELLE : CHATEAU CASTELNAU
NON COMPRIS DANS UNE AUTORISATION DE PROGRAMME

DEPENSES

Chap. / art. (2)	Libellé	Réalisations cumulées au 01/01/N	RAR N-1	Propositions nouvelles	Vote de l'assemblée
DEPENSES		**324 927,42**	**a 0,00**	**0,00**	**b 0,00**
20	**Immobilisations incorporelles (sauf 204)**	**0,00**	**0,00**	**0,00**	**0,00**
204	**Subventions d'équipement versées (6)**	**0,00**	**0,00**	**0,00**	**0,00**
21	**Immobilisations corporelles**	**0,00**	**0,00**	**0,00**	**0,00**
22	**Immobilisations reçues en affectation**	**0,00**	**0,00**	**0,00**	**0,00**
23	**Immobilisations en cours(sauf 2324)**	**324 927,42**	**0,00**	**0,00**	**0,00**
2313	Constructions	317 668,09	0,00	0,00	0,00
238	Avances commandes immo corporelles	7 259,33	0,00	0,00	0,00

FINANCEMENT EXTERNE (pour information) (facultatif)

Chap. / art. (2)	Libellé	Réalisations cumulées affectées à l'opération au 01/01/N	RAR N-1	Propositions nouvelles	Vote de l'assemblée
TOTAL RECETTES AFFECTEES (3)		**89 703,00**	**c 0,00**	**0,00**	**d 0,00**
13	**Subventions d'investissement (reçues) (sauf le 138)**	**89 703,00**	**0,00**	**0,00**	**0,00**
1321	Subv. non transf. Etat, établ. nationaux	29 703,00	0,00	0,00	0,00
1323	Subv. non transf. Départements	60 000,00	0,00	0,00	0,00
16	**Emprunts et dettes assimilées (4)**	**0,00**	**0,00**	**0,00**	**0,00**
20	**Immobilisations incorporelles (sauf le 204)**	**0,00**	**0,00**	**0,00**	**0,00**
204	**Subventions d'équipement versées (6)**	**0,00**	**0,00**	**0,00**	**0,00**
21	**Immobilisations corporelles**	**0,00**	**0,00**	**0,00**	**0,00**
22	**Immobilisations reçues en affectation**	**0,00**	**0,00**	**0,00**	**0,00**
23	**Immobilisations en cours (2324)**	**0,00**	**0,00**	**0,00**	**0,00**

Solde = (c + d) – (a + b) (5)	**0,00**

(1) Ouvrir une page par chapitre d'opération.
(2) Détailler les articles utilisés conformément au plan de comptes.
(3) Exceptionnellement, les comptes 20, 204, 21, 22 et 23 sont en recettes réelles en cas de réduction ou d'annulation de mandats donnant lieu à reversement.
(4) Sauf 165, 166 et 16449.
(5) Indiquer le signe algébrique.
(6) Le chapitre 204 « Subventions d'équipement versées » est un chapitre globalisé regroupant les comptes 204 et 2324.

III – VOTE DU BUDGET	III
SECTION D'INVESTISSEMENT – DETAIL DES OPERATIONS D'EQUIPEMENT	A2.3

(1) CHAPITRE DES OPERATIONS D'EQUIPEMENT N° : 2201
LIBELLE : HALTE FLUVIALE PORTIRAGNES
NON COMPRIS DANS UNE AUTORISATION DE PROGRAMME

DEPENSES

Chap. / art. (2)	Libellé	Réalisations cumulées au 01/01/N	RAR N-1	Propositions nouvelles	Vote de l'assemblée
DEPENSES		**118 734,72**	**a 0,00**	**350 000,00**	**b 350 000,00**
20	**Immobilisations incorporelles (sauf 204)**	**0,00**	**0,00**	**0,00**	**0,00**
204	**Subventions d'équipement versées (6)**	**0,00**	**0,00**	**0,00**	**0,00**
21	**Immobilisations corporelles**	**0,00**	**0,00**	**0,00**	**0,00**
22	**Immobilisations reçues en affectation**	**0,00**	**0,00**	**0,00**	**0,00**
23	**Immobilisations en cours(sauf 2324)**	**118 734,72**	**0,00**	**350 000,00**	**350 000,00**
2313	Constructions	71 400,00	0,00	0,00	0,00
2314	Constructions sur sol d'autrui	47 334,72	0,00	350 000,00	350 000,00

FINANCEMENT EXTERNE (pour information) (facultatif)

Chap. / art. (2)	Libellé	Réalisations cumulées affectées à l'opération au 01/01/N	RAR N-1	Propositions nouvelles	Vote de l'assemblée
TOTAL RECETTES AFFECTEES (3)		**28 500,00**	**c 0,00**	**0,00**	**d 0,00**
13	**Subventions d'investissement (reçues) (sauf le 138)**	**28 500,00**	**0,00**	**0,00**	**0,00**
1321	Subv. non transf. Etat, établ. nationaux	28 500,00	0,00	0,00	0,00
16	**Emprunts et dettes assimilées (4)**	**0,00**	**0,00**	**0,00**	**0,00**
20	**Immobilisations incorporelles (sauf le 204)**	**0,00**	**0,00**	**0,00**	**0,00**
204	**Subventions d'équipement versées (6)**	**0,00**	**0,00**	**0,00**	**0,00**
21	**Immobilisations corporelles**	**0,00**	**0,00**	**0,00**	**0,00**
22	**Immobilisations reçues en affectation**	**0,00**	**0,00**	**0,00**	**0,00**
23	**Immobilisations en cours (2324)**	**0,00**	**0,00**	**0,00**	**0,00**

Solde = (c + d) – (a + b) (5)	**-350 000,00**

(1) Ouvrir une page par chapitre d'opération.
(2) Détailler les articles utilisés conformément au plan de comptes.
(3) Exceptionnellement, les comptes 20, 204, 21, 22 et 23 sont en recettes réelles en cas de réduction ou d'annulation de mandats donnant lieu à reversement.
(4) Sauf 165, 166 et 16449.
(5) Indiquer le signe algébrique.
(6) Le chapitre 204 « Subventions d'équipement versées » est un chapitre globalisé regroupant les comptes 204 et 2324.

III – VOTE DU BUDGET	III
SECTION D'INVESTISSEMENT – DETAIL DES OPERATIONS D'EQUIPEMENT	A2.3

(1) CHAPITRE DES OPERATIONS D'EQUIPEMENT N° : 2203
LIBELLE : CANAL DU MIDI
NON COMPRIS DANS UNE AUTORISATION DE PROGRAMME

DEPENSES

Chap. / art. (2)	Libellé	Réalisations cumulées au 01/01/N	RAR N-1	Propositions nouvelles	Vote de l'assemblée
DEPENSES		72 732,00	a 0,00	18 000,00	b 18 000,00
20	Immobilisations incorporelles (sauf 204)	0,00	0,00	0,00	0,00
204	Subventions d'équipement versées (6)	0,00	0,00	0,00	0,00
21	Immobilisations corporelles	0,00	0,00	0,00	0,00
22	Immobilisations reçues en affectation	0,00	0,00	0,00	0,00
23	Immobilisations en cours(sauf 2324)	72 732,00	0,00	18 000,00	18 000,00
2313	Constructions	72 732,00	0,00	0,00	0,00
2314	Constructions sur sol d'autrui	0,00	0,00	18 000,00	18 000,00

FINANCEMENT EXTERNE (pour information) (facultatif)

Chap. / art. (2)	Libellé	Réalisations cumulées affectées à l'opération au 01/01/N	RAR N-1	Propositions nouvelles	Vote de l'assemblée
TOTAL RECETTES AFFECTEES (3)		16 000,00	c 0,00	0,00	d 0,00
13	Subventions d'investissement (reçues) (sauf le 138)	16 000,00	0,00	0,00	0,00
1323	Subv. non transf. Départements	16 000,00	0,00	0,00	0,00
16	Emprunts et dettes assimilées (4)	0,00	0,00	0,00	0,00
20	Immobilisations incorporelles (sauf le 204)	0,00	0,00	0,00	0,00
204	Subventions d'équipement versées (6)	0,00	0,00	0,00	0,00
21	Immobilisations corporelles	0,00	0,00	0,00	0,00
22	Immobilisations reçues en affectation	0,00	0,00	0,00	0,00
23	Immobilisations en cours (2324)	0,00	0,00	0,00	0,00

Solde = (c + d) – (a + b) (5)	-18 000,00

(1) Ouvrir une page par chapitre d'opération.
(2) Détailler les articles utilisés conformément au plan de comptes.
(3) Exceptionnellement, les comptes 20, 204, 21, 22 et 23 sont en recettes réelles en cas de réduction ou d'annulation de mandats donnant lieu à reversement.
(4) Sauf 165, 166 et 16449.
(5) Indiquer le signe algébrique.
(6) Le chapitre 204 « Subventions d'équipement versées » est un chapitre globalisé regroupant les comptes 204 et 2324.

III – VOTE DU BUDGET	III
SECTION D'INVESTISSEMENT – DETAIL DES OPERATIONS D'EQUIPEMENT	A2.3

(1) CHAPITRE DES OPERATIONS D'EQUIPEMENT N° : 230
LIBELLE : BATIMENTS COMMUNAUTAIRES
NON COMPRIS DANS UNE AUTORISATION DE PROGRAMME

DEPENSES

Chap. / art. (2)	Libellé	Réalisations cumulées au 01/01/N	RAR N-1	Propositions nouvelles	Vote de l'assemblée
DEPENSES		**2 791 146,61**	**a 0,00**	**200 000,00**	**b 200 000,00**
20	**Immobilisations incorporelles (sauf 204)**	**0,00**	**0,00**	**0,00**	**0,00**
204	**Subventions d'équipement versées (6)**	**0,00**	**0,00**	**0,00**	**0,00**
21	**Immobilisations corporelles**	**1 535 758,29**	**0,00**	**175 000,00**	**175 000,00**
2111	Terrains nus	238 256,00	0,00	0,00	0,00
21318	Autres bâtiments publics	3 256,00	0,00	0,00	0,00
21351	Bâtiments publics	1 001 684,41	0,00	143 000,00	143 000,00
21538	Autres réseaux	8 380,64	0,00	2 000,00	2 000,00
21578	Autre matériel technique	2 980,80	0,00	0,00	0,00
2158	Autres inst.,matériel,outil. techniques	102 969,86	0,00	20 000,00	20 000,00
21838	Autre matériel informatique	8 777,64	0,00	0,00	0,00
21848	Autres matériels de bureau et mobiliers	1 253,99	0,00	0,00	0,00
2188	Autres immobilisations corporelles	168 198,95	0,00	10 000,00	10 000,00
22	**Immobilisations reçues en affectation**	**0,00**	**0,00**	**0,00**	**0,00**
23	**Immobilisations en cours(sauf 2324)**	**1 255 388,32**	**0,00**	**25 000,00**	**25 000,00**
2313	Constructions	499 731,36	0,00	25 000,00	25 000,00
2314	Constructions sur sol d'autrui	572 055,44	0,00	0,00	0,00
2317	Immo. corporelles reçues mise à dispo.	183 601,52	0,00	0,00	0,00

FINANCEMENT EXTERNE (pour information) (facultatif)

Chap. / art. (2)	Libellé	Réalisations cumulées affectées à l'opération au 01/01/N	RAR N-1	Propositions nouvelles	Vote de l'assemblée
TOTAL RECETTES AFFECTEES (3)		**290 370,00**	**c 0,00**	**0,00**	**d 0,00**
13	**Subventions d'investissement (reçues) (sauf le 138)**	**290 370,00**	**0,00**	**0,00**	**0,00**
1321	Subv. non transf. Etat, établ. nationaux	199 620,00	0,00	0,00	0,00
1323	Subv. non transf. Départements	90 750,00	0,00	0,00	0,00
16	**Emprunts et dettes assimilées (4)**	**0,00**	**0,00**	**0,00**	**0,00**
20	**Immobilisations incorporelles (sauf le 204)**	**0,00**	**0,00**	**0,00**	**0,00**
204	**Subventions d'équipement versées (6)**	**0,00**	**0,00**	**0,00**	**0,00**
21	**Immobilisations corporelles**	**0,00**	**0,00**	**0,00**	**0,00**
22	**Immobilisations reçues en affectation**	**0,00**	**0,00**	**0,00**	**0,00**
23	**Immobilisations en cours (2324)**	**0,00**	**0,00**	**0,00**	**0,00**

Solde = (c + d) – (a + b) (5)	**-200 000,00**

(1) Ouvrir une page par chapitre d'opération.

(2) Détailler les articles utilisés conformément au plan de comptes.

(3) Exceptionnellement, les comptes 20, 204, 21, 22 et 23 sont en recettes réelles en cas de réduction ou d'annulation de mandats donnant lieu à reversement.

(4) Sauf 165, 166 et 16449.

(5) Indiquer le signe algébrique.

(6) Le chapitre 204 « Subventions d'équipement versées » est un chapitre globalisé regroupant les comptes 204 et 2324.

III – VOTE DU BUDGET	III
SECTION D'INVESTISSEMENT – DETAIL DES OPERATIONS D'EQUIPEMENT	A2.3

(1) CHAPITRE DES OPERATIONS D'EQUIPEMENT N° : 2301
LIBELLE : MESURES COMPENSATOIRES ZAC SAINTE-ANNE PORTIRAGNES
NON COMPRIS DANS UNE AUTORISATION DE PROGRAMME

DEPENSES

Chap. / art. (2)	Libellé	Réalisations cumulées au 01/01/N	RAR N-1	Propositions nouvelles	Vote de l'assemblée
DEPENSES		35 908,19	a 0,00	25 000,00	b 25 000,00
20	Immobilisations incorporelles (sauf 204)	0,00	0,00	0,00	0,00
204	Subventions d'équipement versées (6)	0,00	0,00	0,00	0,00
21	Immobilisations corporelles	0,00	0,00	0,00	0,00
22	Immobilisations reçues en affectation	0,00	0,00	0,00	0,00
23	Immobilisations en cours(sauf 2324)	35 908,19	0,00	25 000,00	25 000,00
2317	Immo. corporelles reçues mise à dispo.	35 908,19	0,00	25 000,00	25 000,00

FINANCEMENT EXTERNE (pour information) (facultatif)

Chap. / art. (2)	Libellé	Réalisations cumulées affectées à l'opération au 01/01/N	RAR N-1	Propositions nouvelles	Vote de l'assemblée
TOTAL RECETTES AFFECTEES (3)		0,00	c 0,00	0,00	d 0,00
13	Subventions d'investissement (reçues) (sauf le 138)	0,00	0,00	0,00	0,00
16	Emprunts et dettes assimilées (4)	0,00	0,00	0,00	0,00
20	Immobilisations incorporelles (sauf le 204)	0,00	0,00	0,00	0,00
204	Subventions d'équipement versées (6)	0,00	0,00	0,00	0,00
21	Immobilisations corporelles	0,00	0,00	0,00	0,00
22	Immobilisations reçues en affectation	0,00	0,00	0,00	0,00
23	Immobilisations en cours (2324)	0,00	0,00	0,00	0,00

Solde = (c + d) – (a + b) (5)	**-25 000,00**

(1) Ouvrir une page par chapitre d'opération.
(2) Détailler les articles utilisés conformément au plan de comptes.
(3) Exceptionnellement, les comptes 20, 204, 21, 22 et 23 sont en recettes réelles en cas de réduction ou d'annulation de mandats donnant lieu à reversement.
(4) Sauf 165, 166 et 16449.
(5) Indiquer le signe algébrique.
(6) Le chapitre 204 « Subventions d'équipement versées » est un chapitre globalisé regroupant les comptes 204 et 2324.

III – VOTE DU BUDGET	III
SECTION D'INVESTISSEMENT – DETAIL DES OPERATIONS D'EQUIPEMENT	A2.3

(1) CHAPITRE DES OPERATIONS D'EQUIPEMENT N° : 2305
LIBELLE : AMI REDUC DECHETS PLASTIQUES
NON COMPRIS DANS UNE AUTORISATION DE PROGRAMME

DEPENSES

Chap. / art. (2)	Libellé	Réalisations cumulées au 01/01/N	RAR N-1	Propositions nouvelles	Vote de l'assemblée
DEPENSES		**18 830,06**	**a 0,00**	**125 000,00**	**b 125 000,00**
20	**Immobilisations incorporelles (sauf 204)**	**0,00**	**0,00**	**0,00**	**0,00**
204	**Subventions d'équipement versées (6)**	**0,00**	**0,00**	**0,00**	**0,00**
21	**Immobilisations corporelles**	**18 830,06**	**0,00**	**125 000,00**	**125 000,00**
2152	Installations de voirie	0,00	0,00	93 000,00	93 000,00
21538	Autres réseaux	12 774,06	0,00	20 000,00	20 000,00
2188	Autres immobilisations corporelles	6 056,00	0,00	12 000,00	12 000,00
22	**Immobilisations reçues en affectation**	**0,00**	**0,00**	**0,00**	**0,00**
23	**Immobilisations en cours(sauf 2324)**	**0,00**	**0,00**	**0,00**	**0,00**

FINANCEMENT EXTERNE (pour information) (facultatif)

Chap. / art. (2)	Libellé	Réalisations cumulées affectées à l'opération au 01/01/N	RAR N-1	Propositions nouvelles	Vote de l'assemblée
TOTAL RECETTES AFFECTEES (3)		**34 699,50**	**c 0,00**	**103 500,00**	**d 103 500,00**
13	**Subventions d'investissement (reçues) (sauf le 138)**	**34 699,50**	**0,00**	**103 500,00**	**103 500,00**
1321	Subv. non transf. Etat, établ. nationaux	34 699,50	0,00	23 000,00	23 000,00
1322	Subv. non transf. Régions	0,00	0,00	3 000,00	3 000,00
1328	Autres subventions d'équip. non transf.	0,00	0,00	77 500,00	77 500,00
16	**Emprunts et dettes assimilées (4)**	**0,00**	**0,00**	**0,00**	**0,00**
20	**Immobilisations incorporelles (sauf le 204)**	**0,00**	**0,00**	**0,00**	**0,00**
204	**Subventions d'équipement versées (6)**	**0,00**	**0,00**	**0,00**	**0,00**
21	**Immobilisations corporelles**	**0,00**	**0,00**	**0,00**	**0,00**
22	**Immobilisations reçues en affectation**	**0,00**	**0,00**	**0,00**	**0,00**
23	**Immobilisations en cours (2324)**	**0,00**	**0,00**	**0,00**	**0,00**

Solde = (c + d) – (a + b) (5)	**-21 500,00**

(1) Ouvrir une page par chapitre d'opération.

(2) Détailler les articles utilisés conformément au plan de comptes.

(3) Exceptionnellement, les comptes 20, 204, 21, 22 et 23 sont en recettes réelles en cas de réduction ou d'annulation de mandats donnant lieu à reversement.

(4) Sauf 165, 166 et 16449.

(5) Indiquer le signe algébrique.

(6) Le chapitre 204 « Subventions d'équipement versées » est un chapitre globalisé regroupant les comptes 204 et 2324.

III – VOTE DU BUDGET	III
SECTION D'INVESTISSEMENT – DETAIL DES OPERATIONS D'EQUIPEMENT	A2.3

(1) CHAPITRE DES OPERATIONS D'EQUIPEMENT N° : 2306
LIBELLE : RESEAU CYCLABLE
NON COMPRIS DANS UNE AUTORISATION DE PROGRAMME

DEPENSES

Chap. / art. (2)	Libellé	Réalisations cumulées au 01/01/N	RAR N-1	Propositions nouvelles	Vote de l'assemblée
DEPENSES		**2 029 990,74**	**a 0,00**	**315 000,00**	**b 315 000,00**
20	**Immobilisations incorporelles (sauf 204)**	**0,00**	**0,00**	**0,00**	**0,00**
204	**Subventions d'équipement versées (6)**	**0,00**	**0,00**	**0,00**	**0,00**
2041412	Subv. Cne GFP : Bâtiments, installations	0,00	0,00	0,00	0,00
21	**Immobilisations corporelles**	**0,00**	**0,00**	**15 000,00**	**15 000,00**
2111	Terrains nus	0,00	0,00	15 000,00	15 000,00
22	**Immobilisations reçues en affectation**	**0,00**	**0,00**	**0,00**	**0,00**
23	**Immobilisations en cours(sauf 2324)**	**2 029 990,74**	**0,00**	**300 000,00**	**300 000,00**
2317	Immo. corporelles reçues mise à dispo.	2 029 990,74	0,00	300 000,00	300 000,00

FINANCEMENT EXTERNE (pour information) (facultatif)

Chap. / art. (2)	Libellé	Réalisations cumulées affectées à l'opération au 01/01/N	RAR N-1	Propositions nouvelles	Vote de l'assemblée
TOTAL RECETTES AFFECTEES (3)		**286 903,00**	**c 0,00**	**251 405,00**	**d 251 405,00**
13	**Subventions d'investissement (reçues) (sauf le 138)**	**286 903,00**	**0,00**	**251 405,00**	**251 405,00**
1321	Subv. non transf. Etat, établ. nationaux	152 403,00	0,00	251 405,00	251 405,00
1323	Subv. non transf. Départements	134 500,00	0,00	0,00	0,00
16	**Emprunts et dettes assimilées (4)**	**0,00**	**0,00**	**0,00**	**0,00**
20	**Immobilisations incorporelles (sauf le 204)**	**0,00**	**0,00**	**0,00**	**0,00**
204	**Subventions d'équipement versées (6)**	**0,00**	**0,00**	**0,00**	**0,00**
21	**Immobilisations corporelles**	**0,00**	**0,00**	**0,00**	**0,00**
22	**Immobilisations reçues en affectation**	**0,00**	**0,00**	**0,00**	**0,00**
23	**Immobilisations en cours (2324)**	**0,00**	**0,00**	**0,00**	**0,00**

Solde = (c + d) – (a + b) (5)	**-63 595,00**

(1) Ouvrir une page par chapitre d'opération.
(2) Détailler les articles utilisés conformément au plan de comptes.
(3) Exceptionnellement, les comptes 20, 204, 21, 22 et 23 sont en recettes réelles en cas de réduction ou d'annulation de mandats donnant lieu à reversement.
(4) Sauf 165, 166 et 16449.
(5) Indiquer le signe algébrique.
(6) Le chapitre 204 « Subventions d'équipement versées » est un chapitre globalisé regroupant les comptes 204 et 2324.

III – VOTE DU BUDGET	III
SECTION D'INVESTISSEMENT – DETAIL DES OPERATIONS D'EQUIPEMENT	A2.3

(1) CHAPITRE DES OPERATIONS D'EQUIPEMENT N° : 2307
LIBELLE : CCE - CENTRE DE CONSERVATION ET ETUDES
NON COMPRIS DANS UNE AUTORISATION DE PROGRAMME

DEPENSES

Chap. / art. (2)	Libellé	Réalisations cumulées au 01/01/N	RAR N-1	Propositions nouvelles	Vote de l'assemblée
DEPENSES		0,00	a 0,00	0,00	b 0,00
20	**Immobilisations incorporelles (sauf 204)**	**0,00**	**0,00**	**0,00**	**0,00**
2031	Frais d'études	0,00	0,00	0,00	0,00
204	**Subventions d'équipement versées (6)**	**0,00**	**0,00**	**0,00**	**0,00**
21	**Immobilisations corporelles**	**0,00**	**0,00**	**0,00**	**0,00**
22	**Immobilisations reçues en affectation**	**0,00**	**0,00**	**0,00**	**0,00**
23	**Immobilisations en cours(sauf 2324)**	**0,00**	**0,00**	**0,00**	**0,00**

FINANCEMENT EXTERNE (pour information) (facultatif)

Chap. / art. (2)	Libellé	Réalisations cumulées affectées à l'opération au 01/01/N	RAR N-1	Propositions nouvelles	Vote de l'assemblée
TOTAL RECETTES AFFECTEES (3)		0,00	c 0,00	0,00	d 0,00
13	**Subventions d'investissement (reçues) (sauf le 138)**	**0,00**	**0,00**	**0,00**	**0,00**
1321	Subv. non transf. Etat, établ. nationaux	0,00	0,00	0,00	0,00
16	**Emprunts et dettes assimilées (4)**	**0,00**	**0,00**	**0,00**	**0,00**
20	**Immobilisations incorporelles (sauf le 204)**	**0,00**	**0,00**	**0,00**	**0,00**
204	**Subventions d'équipement versées (6)**	**0,00**	**0,00**	**0,00**	**0,00**
21	**Immobilisations corporelles**	**0,00**	**0,00**	**0,00**	**0,00**
22	**Immobilisations reçues en affectation**	**0,00**	**0,00**	**0,00**	**0,00**
23	**Immobilisations en cours (2324)**	**0,00**	**0,00**	**0,00**	**0,00**

Solde = (c + d) – (a + b) (5)	**0,00**

(1) Ouvrir une page par chapitre d'opération.

(2) Détailler les articles utilisés conformément au plan de comptes.

(3) Exceptionnellement, les comptes 20, 204, 21, 22 et 23 sont en recettes réelles en cas de réduction ou d'annulation de mandats donnant lieu à reversement.

(4) Sauf 165, 166 et 16449.

(5) Indiquer le signe algébrique.

(6) Le chapitre 204 « Subventions d'équipement versées » est un chapitre globalisé regroupant les comptes 204 et 2324.

III – VOTE DU BUDGET	III
SECTION D'INVESTISSEMENT – DETAIL DES OPERATIONS D'EQUIPEMENT	A2.3

(1) CHAPITRE DES OPERATIONS D'EQUIPEMENT N° : 2402
LIBELLE : HOTEL RIQUET
NON COMPRIS DANS UNE AUTORISATION DE PROGRAMME

DEPENSES

Chap. / art. (2)	Libellé	Réalisations cumulées au 01/01/N	RAR N-1	Propositions nouvelles	Vote de l'assemblée
DEPENSES		61 915,62	a 0,00	1 200 000,00	b 1 200 000,00
20	Immobilisations incorporelles (sauf 204)	0,00	0,00	0,00	0,00
204	Subventions d'équipement versées (6)	0,00	0,00	0,00	0,00
21	Immobilisations corporelles	0,00	0,00	0,00	0,00
22	Immobilisations reçues en affectation	0,00	0,00	0,00	0,00
23	Immobilisations en cours(sauf 2324)	61 915,62	0,00	1 200 000,00	1 200 000,00
2314	Constructions sur sol d'autrui	61 915,62	0,00	1 200 000,00	1 200 000,00

FINANCEMENT EXTERNE (pour information) (facultatif)

Chap. / art. (2)	Libellé	Réalisations cumulées affectées à l'opération au 01/01/N	RAR N-1	Propositions nouvelles	Vote de l'assemblée
TOTAL RECETTES AFFECTEES (3)		0,00	c 0,00	300 000,00	d 300 000,00
13	Subventions d'investissement (reçues) (sauf le 138)	0,00	0,00	300 000,00	300 000,00
1321	Subv. non transf. Etat, établ. nationaux	0,00	0,00	300 000,00	300 000,00
16	Emprunts et dettes assimilées (4)	0,00	0,00	0,00	0,00
20	Immobilisations incorporelles (sauf le 204)	0,00	0,00	0,00	0,00
204	Subventions d'équipement versées (6)	0,00	0,00	0,00	0,00
21	Immobilisations corporelles	0,00	0,00	0,00	0,00
22	Immobilisations reçues en affectation	0,00	0,00	0,00	0,00
23	Immobilisations en cours (2324)	0,00	0,00	0,00	0,00

Solde = (c + d) – (a + b) (5)	-900 000,00

(1) Ouvrir une page par chapitre d'opération.
(2) Détailler les articles utilisés conformément au plan de comptes.
(3) Exceptionnellement, les comptes 20, 204, 21, 22 et 23 sont en recettes réelles en cas de réduction ou d'annulation de mandats donnant lieu à reversement.
(4) Sauf 165, 166 et 16449.
(5) Indiquer le signe algébrique.
(6) Le chapitre 204 « Subventions d'équipement versées » est un chapitre globalisé regroupant les comptes 204 et 2324.

III – VOTE DU BUDGET	III
SECTION D'INVESTISSEMENT – DETAIL DES OPERATIONS D'EQUIPEMENT	A2.3

(1) CHAPITRE DES OPERATIONS D'EQUIPEMENT N° : 2501
LIBELLE : PEM PEZENAS
NON COMPRIS DANS UNE AUTORISATION DE PROGRAMME

DEPENSES

Chap. / art. (2)	Libellé	Réalisations cumulées au 01/01/N	RAR N-1	Propositions nouvelles	Vote de l'assemblée
DEPENSES		864,00	a 0,00	60 000,00	b 60 000,00
20	Immobilisations incorporelles (sauf 204)	0,00	0,00	0,00	0,00
204	Subventions d'équipement versées (6)	0,00	0,00	0,00	0,00
21	Immobilisations corporelles	0,00	0,00	0,00	0,00
22	Immobilisations reçues en affectation	0,00	0,00	0,00	0,00
23	Immobilisations en cours(sauf 2324)	864,00	0,00	60 000,00	60 000,00
2313	Constructions	864,00	0,00	60 000,00	60 000,00

FINANCEMENT EXTERNE (pour information) (facultatif)

Chap. / art. (2)	Libellé	Réalisations cumulées affectées à l'opération au 01/01/N	RAR N-1	Propositions nouvelles	Vote de l'assemblée
TOTAL RECETTES AFFECTEES (3)		0,00	c 0,00	0,00	d 0,00
13	Subventions d'investissement (reçues) (sauf le 138)	0,00	0,00	0,00	0,00
16	Emprunts et dettes assimilées (4)	0,00	0,00	0,00	0,00
20	Immobilisations incorporelles (sauf le 204)	0,00	0,00	0,00	0,00
204	Subventions d'équipement versées (6)	0,00	0,00	0,00	0,00
21	Immobilisations corporelles	0,00	0,00	0,00	0,00
22	Immobilisations reçues en affectation	0,00	0,00	0,00	0,00
23	Immobilisations en cours (2324)	0,00	0,00	0,00	0,00

Solde = (c + d) – (a + b) (5)	-60 000,00

(1) Ouvrir une page par chapitre d'opération.
(2) Détailler les articles utilisés conformément au plan de comptes.
(3) Exceptionnellement, les comptes 20, 204, 21, 22 et 23 sont en recettes réelles en cas de réduction ou d'annulation de mandats donnant lieu à reversement.
(4) Sauf 165, 166 et 16449.
(5) Indiquer le signe algébrique.
(6) Le chapitre 204 « Subventions d'équipement versées » est un chapitre globalisé regroupant les comptes 204 et 2324.

III – VOTE DU BUDGET	III
SECTION D'INVESTISSEMENT – DETAIL DES OPERATIONS D'EQUIPEMENT	A2.3

(1) CHAPITRE DES OPERATIONS D'EQUIPEMENT N° : 2502
LIBELLE : RECONQUÊTE PAYSAGÈRE GRANDE MAÏRE
NON COMPRIS DANS UNE AUTORISATION DE PROGRAMME

DEPENSES

Chap. / art. (2)	Libellé	Réalisations cumulées au 01/01/N	RAR N-1	Propositions nouvelles	Vote de l'assemblée
DEPENSES		**0,00**	**a 0,00**	**50 000,00**	**b 50 000,00**
20	**Immobilisations incorporelles (sauf 204)**	**0,00**	**0,00**	**0,00**	**0,00**
204	**Subventions d'équipement versées (6)**	**0,00**	**0,00**	**0,00**	**0,00**
21	**Immobilisations corporelles**	**0,00**	**0,00**	**0,00**	**0,00**
22	**Immobilisations reçues en affectation**	**0,00**	**0,00**	**0,00**	**0,00**
23	**Immobilisations en cours(sauf 2324)**	**0,00**	**0,00**	**50 000,00**	**50 000,00**
2314	Constructions sur sol d'autrui	0,00	0,00	50 000,00	50 000,00

FINANCEMENT EXTERNE (pour information) (facultatif)

Chap. / art. (2)	Libellé	Réalisations cumulées affectées à l'opération au 01/01/N	RAR N-1	Propositions nouvelles	Vote de l'assemblée
TOTAL RECETTES AFFECTEES (3)		**0,00**	**c 0,00**	**40 000,00**	**d 40 000,00**
13	**Subventions d'investissement (reçues) (sauf le 138)**	**0,00**	**0,00**	**40 000,00**	**40 000,00**
1321	Subv. non transf. Etat, établ. nationaux	0,00	0,00	40 000,00	40 000,00
16	**Emprunts et dettes assimilées (4)**	**0,00**	**0,00**	**0,00**	**0,00**
20	**Immobilisations incorporelles (sauf le 204)**	**0,00**	**0,00**	**0,00**	**0,00**
204	**Subventions d'équipement versées (6)**	**0,00**	**0,00**	**0,00**	**0,00**
21	**Immobilisations corporelles**	**0,00**	**0,00**	**0,00**	**0,00**
22	**Immobilisations reçues en affectation**	**0,00**	**0,00**	**0,00**	**0,00**
23	**Immobilisations en cours (2324)**	**0,00**	**0,00**	**0,00**	**0,00**

Solde = (c + d) – (a + b) (5)	**-10 000,00**

(1) Ouvrir une page par chapitre d'opération.
(2) Détailler les articles utilisés conformément au plan de comptes.
(3) Exceptionnellement, les comptes 20, 204, 21, 22 et 23 sont en recettes réelles en cas de réduction ou d'annulation de mandats donnant lieu à reversement.
(4) Sauf 165, 166 et 16449.
(5) Indiquer le signe algébrique.
(6) Le chapitre 204 « Subventions d'équipement versées » est un chapitre globalisé regroupant les comptes 204 et 2324.

III – VOTE DU BUDGET	III
SECTION D'INVESTISSEMENT – DETAIL DES OPERATIONS D'EQUIPEMENT	A2.3

(1) CHAPITRE DES OPERATIONS D'EQUIPEMENT N° : 407
LIBELLE : PARC PUBLIC - SUBVENTIONS CAHM
NON COMPRIS DANS UNE AUTORISATION DE PROGRAMME

DEPENSES

Chap. / art. (2)	Libellé	Réalisations cumulées au 01/01/N	RAR N-1	Propositions nouvelles	Vote de l'assemblée
DEPENSES		4 179 473,00	a 0,00	600 000,00	b 600 000,00
20	Immobilisations incorporelles (sauf 204)	0,00	0,00	0,00	0,00
204	Subventions d'équipement versées (6)	4 179 473,00	0,00	600 000,00	600 000,00
2041582	Autres grpts - Bâtiments et installat°	3 419 469,00	0,00	600 000,00	600 000,00
2324	Subventions d'équipements versées	760 004,00	0,00	0,00	0,00
21	Immobilisations corporelles	0,00	0,00	0,00	0,00
22	Immobilisations reçues en affectation	0,00	0,00	0,00	0,00
23	Immobilisations en cours(sauf 2324)	0,00	0,00	0,00	0,00

FINANCEMENT EXTERNE (pour information) (facultatif)

Chap. / art. (2)	Libellé	Réalisations cumulées affectées à l'opération au 01/01/N	RAR N-1	Propositions nouvelles	Vote de l'assemblée
TOTAL RECETTES AFFECTEES (3)		0,00	c 0,00	0,00	d 0,00
13	Subventions d'investissement (reçues) (sauf le 138)	0,00	0,00	0,00	0,00
16	Emprunts et dettes assimilées (4)	0,00	0,00	0,00	0,00
20	Immobilisations incorporelles (sauf le 204)	0,00	0,00	0,00	0,00
204	Subventions d'équipement versées (6)	0,00	0,00	0,00	0,00
21	Immobilisations corporelles	0,00	0,00	0,00	0,00
22	Immobilisations reçues en affectation	0,00	0,00	0,00	0,00
23	Immobilisations en cours (2324)	0,00	0,00	0,00	0,00

Solde = (c + d) – (a + b) (5)	-600 000,00

(1) Ouvrir une page par chapitre d'opération.
(2) Détailler les articles utilisés conformément au plan de comptes.
(3) Exceptionnellement, les comptes 20, 204, 21, 22 et 23 sont en recettes réelles en cas de réduction ou d'annulation de mandats donnant lieu à reversement.
(4) Sauf 165, 166 et 16449.
(5) Indiquer le signe algébrique.
(6) Le chapitre 204 « Subventions d'équipement versées » est un chapitre globalisé regroupant les comptes 204 et 2324.

III – VOTE DU BUDGET	III
SECTION D'INVESTISSEMENT – DETAIL DES OPERATIONS D'EQUIPEMENT	A2.3

(1) CHAPITRE DES OPERATIONS D'EQUIPEMENT N° : 411
LIBELLE : CENTRE AQUATIQUE D'AGDE
NON COMPRIS DANS UNE AUTORISATION DE PROGRAMME

DEPENSES

Chap. / art. (2)	Libellé	Réalisations cumulées au 01/01/N	RAR N-1	Propositions nouvelles	Vote de l'assemblée
DEPENSES		**2 089 072,26**	**a 0,00**	**600 000,00**	**b 600 000,00**
20	**Immobilisations incorporelles (sauf 204)**	**0,00**	**0,00**	**0,00**	**0,00**
204	**Subventions d'équipement versées (6)**	**0,00**	**0,00**	**0,00**	**0,00**
21	**Immobilisations corporelles**	**92 995,30**	**0,00**	**19 000,00**	**19 000,00**
21351	Bâtiments publics	70 267,30	0,00	19 000,00	19 000,00
2138	Autres constructions	19 368,00	0,00	0,00	0,00
2188	Autres immobilisations corporelles	3 360,00	0,00	0,00	0,00
22	**Immobilisations reçues en affectation**	**0,00**	**0,00**	**0,00**	**0,00**
23	**Immobilisations en cours(sauf 2324)**	**1 996 076,96**	**0,00**	**581 000,00**	**581 000,00**
2313	Constructions	1 996 076,96	0,00	581 000,00	581 000,00

FINANCEMENT EXTERNE (pour information) (facultatif)

Chap. / art. (2)	Libellé	Réalisations cumulées affectées à l'opération au 01/01/N	RAR N-1	Propositions nouvelles	Vote de l'assemblée
TOTAL RECETTES AFFECTEES (3)		**3 578 835,85**	**c 0,00**	**0,00**	**d 0,00**
13	**Subventions d'investissement (reçues) (sauf le 138)**	**3 578 835,85**	**0,00**	**0,00**	**0,00**
1321	Subv. non transf. Etat, établ. nationaux	469 440,00	0,00	0,00	0,00
1322	Subv. non transf. Régions	50 572,85	0,00	0,00	0,00
13241	Subv. non transf. Commune membre du GFP	3 058 823,00	0,00	0,00	0,00
16	**Emprunts et dettes assimilées (4)**	**0,00**	**0,00**	**0,00**	**0,00**
20	**Immobilisations incorporelles (sauf le 204)**	**0,00**	**0,00**	**0,00**	**0,00**
204	**Subventions d'équipement versées (6)**	**0,00**	**0,00**	**0,00**	**0,00**
21	**Immobilisations corporelles**	**0,00**	**0,00**	**0,00**	**0,00**
22	**Immobilisations reçues en affectation**	**0,00**	**0,00**	**0,00**	**0,00**
23	**Immobilisations en cours (2324)**	**0,00**	**0,00**	**0,00**	**0,00**

Solde = (c + d) – (a + b) (5)	**-600 000,00**

(1) Ouvrir une page par chapitre d'opération.
(2) Détailler les articles utilisés conformément au plan de comptes.
(3) Exceptionnellement, les comptes 20, 204, 21, 22 et 23 sont en recettes réelles en cas de réduction ou d'annulation de mandats donnant lieu à reversement.
(4) Sauf 165, 166 et 16449.
(5) Indiquer le signe algébrique.
(6) Le chapitre 204 « Subventions d'équipement versées » est un chapitre globalisé regroupant les comptes 204 et 2324.

III – VOTE DU BUDGET	III
SECTION D'INVESTISSEMENT – DETAIL DES OPERATIONS D'EQUIPEMENT	A2.3

(1) CHAPITRE DES OPERATIONS D'EQUIPEMENT N° : 412
LIBELLE : CHATEAU LAURENS
NON COMPRIS DANS UNE AUTORISATION DE PROGRAMME

DEPENSES

Chap. / art. (2)	Libellé	Réalisations cumulées au 01/01/N	RAR N-1	Propositions nouvelles	Vote de l'assemblée
DEPENSES		**16 085 158,87**	**a 0,00**	**0,00**	**b 0,00**
20	**Immobilisations incorporelles (sauf 204)**	**0,00**	**0,00**	**0,00**	**0,00**
204	**Subventions d'équipement versées (6)**	**0,00**	**0,00**	**0,00**	**0,00**
21	**Immobilisations corporelles**	**0,00**	**0,00**	**0,00**	**0,00**
22	**Immobilisations reçues en affectation**	**0,00**	**0,00**	**0,00**	**0,00**
23	**Immobilisations en cours(sauf 2324)**	**16 085 158,87**	**0,00**	**0,00**	**0,00**
2313	Constructions	1 309,60	0,00	0,00	0,00
2317	Immo. corporelles reçues mise à dispo.	16 080 547,97	0,00	0,00	0,00
238	Avances commandes immo corporelles	3 301,30	0,00	0,00	0,00

FINANCEMENT EXTERNE (pour information) (facultatif)

Chap. / art. (2)	Libellé	Réalisations cumulées affectées à l'opération au 01/01/N	RAR N-1	Propositions nouvelles	Vote de l'assemblée
TOTAL RECETTES AFFECTEES (3)		**7 116 203,37**	**c 0,00**	**0,00**	**d 0,00**
13	**Subventions d'investissement (reçues) (sauf le 138)**	**7 115 350,90**	**0,00**	**0,00**	**0,00**
1321	Subv. non transf. Etat, établ. nationaux	3 576 430,89	0,00	0,00	0,00
1322	Subv. non transf. Régions	1 465 116,33	0,00	0,00	0,00
1323	Subv. non transf. Départements	970 000,00	0,00	0,00	0,00
13272	Subv. non transf. FEDER	859 803,68	0,00	0,00	0,00
16	**Emprunts et dettes assimilées (4)**	**0,00**	**0,00**	**0,00**	**0,00**
20	**Immobilisations incorporelles (sauf le 204)**	**0,00**	**0,00**	**0,00**	**0,00**
204	**Subventions d'équipement versées (6)**	**0,00**	**0,00**	**0,00**	**0,00**
21	**Immobilisations corporelles**	**0,00**	**0,00**	**0,00**	**0,00**
22	**Immobilisations reçues en affectation**	**0,00**	**0,00**	**0,00**	**0,00**
23	**Immobilisations en cours (2324)**	**852,47**	**0,00**	**0,00**	**0,00**
2317	Immo. corporelles reçues mise à dispo.	852,47	0,00	0,00	0,00

Solde = (c + d) – (a + b) (5)	**0,00**

(1) Ouvrir une page par chapitre d'opération.

(2) Détailler les articles utilisés conformément au plan de comptes.

(3) Exceptionnellement, les comptes 20, 204, 21, 22 et 23 sont en recettes réelles en cas de réduction ou d'annulation de mandats donnant lieu à reversement.

(4) Sauf 165, 166 et 16449.

(5) Indiquer le signe algébrique.

(6) Le chapitre 204 « Subventions d'équipement versées » est un chapitre globalisé regroupant les comptes 204 et 2324.

III – VOTE DU BUDGET	III
SECTION D'INVESTISSEMENT – DETAIL DES OPERATIONS D'EQUIPEMENT	A2.3

(1) CHAPITRE DES OPERATIONS D'EQUIPEMENT N° : 508
LIBELLE : SUBV.D'EQUIP.VERSEES AUXCOMMUNES
NON COMPRIS DANS UNE AUTORISATION DE PROGRAMME

DEPENSES

Chap. / art. (2)	Libellé	Réalisations cumulées au 01/01/N	RAR N-1	Propositions nouvelles	Vote de l'assemblée
DEPENSES		3 860 704,50	a 0,00	400 000,00	b 400 000,00
20	Immobilisations incorporelles (sauf 204)	0,00	0,00	0,00	0,00
204	Subventions d'équipement versées (6)	3 860 704,50	0,00	400 000,00	400 000,00
2041412	Subv. Cne GFP : Bâtiments, installations	3 860 704,50	0,00	400 000,00	400 000,00
21	Immobilisations corporelles	0,00	0,00	0,00	0,00
22	Immobilisations reçues en affectation	0,00	0,00	0,00	0,00
23	Immobilisations en cours(sauf 2324)	0,00	0,00	0,00	0,00

FINANCEMENT EXTERNE (pour information) (facultatif)

Chap. / art. (2)	Libellé	Réalisations cumulées affectées à l'opération au 01/01/N	RAR N-1	Propositions nouvelles	Vote de l'assemblée
TOTAL RECETTES AFFECTEES (3)		0,00	c 0,00	0,00	d 0,00
13	Subventions d'investissement (reçues) (sauf le 138)	0,00	0,00	0,00	0,00
16	Emprunts et dettes assimilées (4)	0,00	0,00	0,00	0,00
20	Immobilisations incorporelles (sauf le 204)	0,00	0,00	0,00	0,00
204	Subventions d'équipement versées (6)	0,00	0,00	0,00	0,00
21	Immobilisations corporelles	0,00	0,00	0,00	0,00
22	Immobilisations reçues en affectation	0,00	0,00	0,00	0,00
23	Immobilisations en cours (2324)	0,00	0,00	0,00	0,00

Solde = (c + d) – (a + b) (5)	-400 000,00

(1) Ouvrir une page par chapitre d'opération.
(2) Détailler les articles utilisés conformément au plan de comptes.
(3) Exceptionnellement, les comptes 20, 204, 21, 22 et 23 sont en recettes réelles en cas de réduction ou d'annulation de mandats donnant lieu à reversement.
(4) Sauf 165, 166 et 16449.
(5) Indiquer le signe algébrique.
(6) Le chapitre 204 « Subventions d'équipement versées » est un chapitre globalisé regroupant les comptes 204 et 2324.

III – VOTE DU BUDGET	III
SECTION D'INVESTISSEMENT – DETAIL DES OPERATIONS D'EQUIPEMENT	A2.3

(1) CHAPITRE DES OPERATIONS D'EQUIPEMENT N° : 602
LIBELLE : PARC PUBLIC - SUBVENTIONS ETAT
NON COMPRIS DANS UNE AUTORISATION DE PROGRAMME

DEPENSES

Chap. / art. (2)	Libellé	Réalisations cumulées au 01/01/N	RAR N-1	Propositions nouvelles	Vote de l'assemblée
DEPENSES		2 756 384,10	a 0,00	960 000,00	b 960 000,00
20	Immobilisations incorporelles (sauf 204)	0,00	0,00	0,00	0,00
204	Subventions d'équipement versées (6)	2 756 384,10	0,00	960 000,00	960 000,00
2041582	Autres grpts - Bâtiments et installat°	2 756 384,10	0,00	960 000,00	960 000,00
21	Immobilisations corporelles	0,00	0,00	0,00	0,00
22	Immobilisations reçues en affectation	0,00	0,00	0,00	0,00
23	Immobilisations en cours(sauf 2324)	0,00	0,00	0,00	0,00

FINANCEMENT EXTERNE (pour information) (facultatif)

Chap. / art. (2)	Libellé	Réalisations cumulées affectées à l'opération au 01/01/N	RAR N-1	Propositions nouvelles	Vote de l'assemblée
TOTAL RECETTES AFFECTEES (3)		3 718 665,00	c 0,00	960 000,00	d 960 000,00
13	Subventions d'investissement (reçues) (sauf le 138)	3 718 665,00	0,00	960 000,00	960 000,00
1311	Subv. transf. Etat et établ. nationaux	3 718 665,00	0,00	960 000,00	960 000,00
16	Emprunts et dettes assimilées (4)	0,00	0,00	0,00	0,00
20	Immobilisations incorporelles (sauf le 204)	0,00	0,00	0,00	0,00
204	Subventions d'équipement versées (6)	0,00	0,00	0,00	0,00
21	Immobilisations corporelles	0,00	0,00	0,00	0,00
22	Immobilisations reçues en affectation	0,00	0,00	0,00	0,00
23	Immobilisations en cours (2324)	0,00	0,00	0,00	0,00

Solde = (c + d) – (a + b) (5)	0,00

(1) Ouvrir une page par chapitre d'opération.
(2) Détailler les articles utilisés conformément au plan de comptes.
(3) Exceptionnellement, les comptes 20, 204, 21, 22 et 23 sont en recettes réelles en cas de réduction ou d'annulation de mandats donnant lieu à reversement.
(4) Sauf 165, 166 et 16449.
(5) Indiquer le signe algébrique.
(6) Le chapitre 204 « Subventions d'équipement versées » est un chapitre globalisé regroupant les comptes 204 et 2324.

III – VOTE DU BUDGET	III
SECTION D'INVESTISSEMENT – DETAIL DES OPERATIONS D'EQUIPEMENT	A2.3

(1) CHAPITRE DES OPERATIONS D'EQUIPEMENT N° : 701
LIBELLE : AGGL' HAUT DEBIT
NON COMPRIS DANS UNE AUTORISATION DE PROGRAMME

DEPENSES

Chap. / art. (2)	Libellé	Réalisations cumulées au 01/01/N	RAR N-1	Propositions nouvelles	Vote de l'assemblée
DEPENSES		**3 696 452,44**	**a 0,00**	**120 000,00**	**b 120 000,00**
20	**Immobilisations incorporelles (sauf 204)**	**0,00**	**0,00**	**0,00**	**0,00**
204	**Subventions d'équipement versées (6)**	**0,00**	**0,00**	**0,00**	**0,00**
21	**Immobilisations corporelles**	**0,00**	**0,00**	**0,00**	**0,00**
22	**Immobilisations reçues en affectation**	**0,00**	**0,00**	**0,00**	**0,00**
23	**Immobilisations en cours(sauf 2324)**	**3 696 452,44**	**0,00**	**120 000,00**	**120 000,00**
2313	Constructions	14 016,00	0,00	0,00	0,00
2315	Install., matériel et outill. technique	3 682 436,44	0,00	120 000,00	120 000,00

FINANCEMENT EXTERNE (pour information) (facultatif)

Chap. / art. (2)	Libellé	Réalisations cumulées affectées à l'opération au 01/01/N	RAR N-1	Propositions nouvelles	Vote de l'assemblée
TOTAL RECETTES AFFECTEES (3)		**1 488 587,20**	**c 0,00**	**38 950,00**	**d 38 950,00**
13	**Subventions d'investissement (reçues) (sauf le 138)**	**1 488 587,20**	**0,00**	**38 950,00**	**38 950,00**
13241	Subv. non transf. Commune membre du GFP	718 248,78	0,00	38 500,00	38 500,00
1328	Autres subventions d'équip. non transf.	770 338,42	0,00	450,00	450,00
16	**Emprunts et dettes assimilées (4)**	**0,00**	**0,00**	**0,00**	**0,00**
20	**Immobilisations incorporelles (sauf le 204)**	**0,00**	**0,00**	**0,00**	**0,00**
204	**Subventions d'équipement versées (6)**	**0,00**	**0,00**	**0,00**	**0,00**
21	**Immobilisations corporelles**	**0,00**	**0,00**	**0,00**	**0,00**
22	**Immobilisations reçues en affectation**	**0,00**	**0,00**	**0,00**	**0,00**
23	**Immobilisations en cours (2324)**	**0,00**	**0,00**	**0,00**	**0,00**

Solde = (c + d) – (a + b) (5)	**-81 050,00**

(1) Ouvrir une page par chapitre d'opération.
(2) Détailler les articles utilisés conformément au plan de comptes.
(3) Exceptionnellement, les comptes 20, 204, 21, 22 et 23 sont en recettes réelles en cas de réduction ou d'annulation de mandats donnant lieu à reversement.
(4) Sauf 165, 166 et 16449.
(5) Indiquer le signe algébrique.
(6) Le chapitre 204 « Subventions d'équipement versées » est un chapitre globalisé regroupant les comptes 204 et 2324.

III – VOTE DU BUDGET	III
SECTION D'INVESTISSEMENT – DETAIL DES OPERATIONS D'EQUIPEMENT	A2.3

(1) CHAPITRE DES OPERATIONS D'EQUIPEMENT N° : 801
LIBELLE : SYSTEMES D'INFORMATION
NON COMPRIS DANS UNE AUTORISATION DE PROGRAMME

DEPENSES

Chap. / art. (2)	Libellé	Réalisations cumulées au 01/01/N	RAR N-1	Propositions nouvelles	Vote de l'assemblée
DEPENSES		2 098 998,16	a 0,00	380 000,00	b 380 000,00
20	**Immobilisations incorporelles (sauf 204)**	**1 066 748,00**	**0,00**	**220 200,00**	**220 200,00**
2051	Concessions, droits similaires	1 066 748,00	0,00	220 200,00	220 200,00
204	**Subventions d'équipement versées (6)**	**0,00**	**0,00**	**0,00**	**0,00**
21	**Immobilisations corporelles**	**1 032 250,16**	**0,00**	**159 800,00**	**159 800,00**
21838	Autre matériel informatique	981 371,97	0,00	142 800,00	142 800,00
2185	Matériel de téléphonie	50 878,19	0,00	17 000,00	17 000,00
22	**Immobilisations reçues en affectation**	**0,00**	**0,00**	**0,00**	**0,00**
23	**Immobilisations en cours(sauf 2324)**	**0,00**	**0,00**	**0,00**	**0,00**

FINANCEMENT EXTERNE (pour information) (facultatif)

Chap. / art. (2)	Libellé	Réalisations cumulées affectées à l'opération au 01/01/N	RAR N-1	Propositions nouvelles	Vote de l'assemblée
TOTAL RECETTES AFFECTEES (3)		2 187,00	c 0,00	0,00	d 0,00
13	**Subventions d'investissement (reçues) (sauf le 138)**	**2 187,00**	**0,00**	**0,00**	**0,00**
1311	Subv. transf. Etat et établ. nationaux	2 187,00	0,00	0,00	0,00
16	**Emprunts et dettes assimilées (4)**	**0,00**	**0,00**	**0,00**	**0,00**
20	**Immobilisations incorporelles (sauf le 204)**	**0,00**	**0,00**	**0,00**	**0,00**
204	**Subventions d'équipement versées (6)**	**0,00**	**0,00**	**0,00**	**0,00**
21	**Immobilisations corporelles**	**0,00**	**0,00**	**0,00**	**0,00**
22	**Immobilisations reçues en affectation**	**0,00**	**0,00**	**0,00**	**0,00**
23	**Immobilisations en cours (2324)**	**0,00**	**0,00**	**0,00**	**0,00**

Solde = (c + d) – (a + b) (5)	**-380 000,00**

(1) Ouvrir une page par chapitre d'opération.
(2) Détailler les articles utilisés conformément au plan de comptes.
(3) Exceptionnellement, les comptes 20, 204, 21, 22 et 23 sont en recettes réelles en cas de réduction ou d'annulation de mandats donnant lieu à reversement.
(4) Sauf 165, 166 et 16449.
(5) Indiquer le signe algébrique.
(6) Le chapitre 204 « Subventions d'équipement versées » est un chapitre globalisé regroupant les comptes 204 et 2324.

III – VOTE DU BUDGET	III
SECTION D'INVESTISSEMENT – DETAIL DES OPERATIONS D'EQUIPEMENT	A2.3

(1) CHAPITRE DES OPERATIONS D'EQUIPEMENT N° : 901
LIBELLE : PISCINE DE PEZENAS
NON COMPRIS DANS UNE AUTORISATION DE PROGRAMME

DEPENSES

Chap. / art. (2)	Libellé	Réalisations cumulées au 01/01/N	RAR N-1	Propositions nouvelles	Vote de l'assemblée
DEPENSES		**12 684 976,89**	**a 0,00**	**25 000,00**	**b 25 000,00**
20	**Immobilisations incorporelles (sauf 204)**	**96 438,00**	**0,00**	**0,00**	**0,00**
2031	Frais d'études	96 438,00	0,00	0,00	0,00
204	**Subventions d'équipement versées (6)**	**0,00**	**0,00**	**0,00**	**0,00**
21	**Immobilisations corporelles**	**42 231,18**	**0,00**	**25 000,00**	**25 000,00**
2188	Autres immobilisations corporelles	42 231,18	0,00	25 000,00	25 000,00
22	**Immobilisations reçues en affectation**	**0,00**	**0,00**	**0,00**	**0,00**
23	**Immobilisations en cours(sauf 2324)**	**12 546 307,71**	**0,00**	**0,00**	**0,00**
2317	Immo. corporelles reçues mise à dispo.	12 334 341,53	0,00	0,00	0,00
238	Avances commandes immo corporelles	211 966,18	0,00	0,00	0,00

FINANCEMENT EXTERNE (pour information) (facultatif)

Chap. / art. (2)	Libellé	Réalisations cumulées affectées à l'opération au 01/01/N	RAR N-1	Propositions nouvelles	Vote de l'assemblée
TOTAL RECETTES AFFECTEES (3)		**3 477 820,25**	**c 0,00**	**77 065,98**	**d 77 065,98**
13	**Subventions d'investissement (reçues) (sauf le 138)**	**3 477 820,25**	**0,00**	**77 065,98**	**77 065,98**
1321	Subv. non transf. Etat, établ. nationaux	942 211,00	0,00	0,00	0,00
1322	Subv. non transf. Régions	1 000 000,00	0,00	0,00	0,00
1323	Subv. non transf. Départements	1 000 000,00	0,00	0,00	0,00
13241	Subv. non transf. Commune membre du GFP	300 209,25	0,00	77 065,98	77 065,98
13272	Subv. non transf. FEDER	235 400,00	0,00	0,00	0,00
16	**Emprunts et dettes assimilées (4)**	**0,00**	**0,00**	**0,00**	**0,00**
20	**Immobilisations incorporelles (sauf le 204)**	**0,00**	**0,00**	**0,00**	**0,00**
204	**Subventions d'équipement versées (6)**	**0,00**	**0,00**	**0,00**	**0,00**
21	**Immobilisations corporelles**	**0,00**	**0,00**	**0,00**	**0,00**
22	**Immobilisations reçues en affectation**	**0,00**	**0,00**	**0,00**	**0,00**
23	**Immobilisations en cours (2324)**	**0,00**	**0,00**	**0,00**	**0,00**

Solde = (c + d) – (a + b) (5)	**52 065,98**

(1) Ouvrir une page par chapitre d'opération.

(2) Détailler les articles utilisés conformément au plan de comptes.

(3) Exceptionnellement, les comptes 20, 204, 21, 22 et 23 sont en recettes réelles en cas de réduction ou d'annulation de mandats donnant lieu à reversement.

(4) Sauf 165, 166 et 16449.

(5) Indiquer le signe algébrique.

(6) Le chapitre 204 « Subventions d'équipement versées » est un chapitre globalisé regroupant les comptes 204 et 2324.

III – VOTE DU BUDGET	III
SECTION D'INVESTISSEMENT – DETAIL DES OPERATIONS D'EQUIPEMENT	A2.3

(1) CHAPITRE DES OPERATIONS D'EQUIPEMENT N° : 903
LIBELLE : ABBATIALE DE SAINT-THIBERY
NON COMPRIS DANS UNE AUTORISATION DE PROGRAMME

DEPENSES

Chap. / art. (2)	Libellé	Réalisations cumulées au 01/01/N	RAR N-1	Propositions nouvelles	Vote de l'assemblée
DEPENSES		**2 251 300,47**	**a 0,00**	**400 000,00**	**b 400 000,00**
20	**Immobilisations incorporelles (sauf 204)**	**0,00**	**0,00**	**0,00**	**0,00**
204	**Subventions d'équipement versées (6)**	**0,00**	**0,00**	**0,00**	**0,00**
21	**Immobilisations corporelles**	**1 014 827,50**	**0,00**	**0,00**	**0,00**
2115	Terrains bâtis	1 014 827,50	0,00	0,00	0,00
22	**Immobilisations reçues en affectation**	**0,00**	**0,00**	**0,00**	**0,00**
23	**Immobilisations en cours(sauf 2324)**	**1 236 472,97**	**0,00**	**400 000,00**	**400 000,00**
2313	Constructions	1 017 846,52	0,00	400 000,00	400 000,00
2317	Immo. corporelles reçues mise à dispo.	218 626,45	0,00	0,00	0,00

FINANCEMENT EXTERNE (pour information) (facultatif)

Chap. / art. (2)	Libellé	Réalisations cumulées affectées à l'opération au 01/01/N	RAR N-1	Propositions nouvelles	Vote de l'assemblée
TOTAL RECETTES AFFECTEES (3)		**91 959,94**	**c 0,00**	**40 000,00**	**d 40 000,00**
13	**Subventions d'investissement (reçues) (sauf le 138)**	**91 959,94**	**0,00**	**40 000,00**	**40 000,00**
1321	Subv. non transf. Etat, établ. nationaux	82 959,94	0,00	0,00	0,00
1322	Subv. non transf. Régions	9 000,00	0,00	0,00	0,00
13241	Subv. non transf. Commune membre du GFP	0,00	0,00	40 000,00	40 000,00
16	**Emprunts et dettes assimilées (4)**	**0,00**	**0,00**	**0,00**	**0,00**
20	**Immobilisations incorporelles (sauf le 204)**	**0,00**	**0,00**	**0,00**	**0,00**
204	**Subventions d'équipement versées (6)**	**0,00**	**0,00**	**0,00**	**0,00**
21	**Immobilisations corporelles**	**0,00**	**0,00**	**0,00**	**0,00**
22	**Immobilisations reçues en affectation**	**0,00**	**0,00**	**0,00**	**0,00**
23	**Immobilisations en cours (2324)**	**0,00**	**0,00**	**0,00**	**0,00**

Solde = (c + d) – (a + b) (5)	**-360 000,00**

(1) Ouvrir une page par chapitre d'opération.
(2) Détailler les articles utilisés conformément au plan de comptes.
(3) Exceptionnellement, les comptes 20, 204, 21, 22 et 23 sont en recettes réelles en cas de réduction ou d'annulation de mandats donnant lieu à reversement.
(4) Sauf 165, 166 et 16449.
(5) Indiquer le signe algébrique.
(6) Le chapitre 204 « Subventions d'équipement versées » est un chapitre globalisé regroupant les comptes 204 et 2324.

III – VOTE DU BUDGET — III

SECTION D'INVESTISSEMENT – RECETTES – DETAIL PAR ARTICLE — A3

Chap. / art. (1)		Pour mémoire, budget précédent (2)	RAR N-1 I	Propositions nouvelles	Vote de l'assemblée II	TOTAL (RAR N-1 + Vote) III = I + II
TOTAL		**29 209 940,38**	**0,00**	**25 165 444,00**	**25 165 444,00**	**25 165 444,00**
018	RSA	0,00	0,00	0,00	0,00	0,00
13	Subventions d'investissement (hors 138)	8 458 693,57	0,00	8 213 713,00	8 213 713,00	8 213 713,00
1311	Subv. transf. Etat et établ. nationaux	4 100 000,00	0,00	3 560 000,00	3 560 000,00	3 560 000,00
1312	Subv. transf. Régions	0,00	0,00	0,00	0,00	0,00
13141	Subv. transf. Communes membres du GFP	20 341,54	0,00	0,00	0,00	0,00
13146	Attributions compensation investissement	0,00	0,00	0,00	0,00	0,00
1318	Autres subventions d'équipement transf.	205 647,08	0,00	0,00	0,00	0,00
1321	Subv. non transf. Etat, établ. nationaux	1 606 113,89	0,00	1 439 904,24	1 439 904,24	1 439 904,24
1322	Subv. non transf. Régions	388 690,85	0,00	858 000,00	858 000,00	858 000,00
1323	Subv. non transf. Départements	131 098,70	0,00	375 000,00	375 000,00	375 000,00
13241	Subv. non transf. Commune membre du GFP	654 469,20	0,00	905 565,98	905 565,98	905 565,98
13246	Attributions compensation investissement	253 792,78	0,00	253 792,78	253 792,78	253 792,78
13258	Subv. non transf. Autres groupements	0,00	0,00	81 000,00	81 000,00	81 000,00
13272	Subv. non transf. FEDER	776 089,53	0,00	0,00	0,00	0,00
1328	Autres subventions d'équip. non transf.	450,00	0,00	77 950,00	77 950,00	77 950,00
1338	Autres fonds équip. transférables	322 000,00	0,00	662 500,00	662 500,00	662 500,00
16	Emprunts et dettes assimilées (hors 1688 non budgétaire) (3)	12 236 000,00	0,00	9 965 000,00	9 965 000,00	9 965 000,00
1641	Emprunts en euros	12 236 000,00	0,00	9 965 000,00	9 965 000,00	9 965 000,00
20	Immobilisations incorporelles (sauf 204) (4)	0,00	0,00	0,00	0,00	0,00
204	Subventions d'équipement versées (4) (10)	0,00	0,00	0,00	0,00	0,00
2041583	Autres grpts-Proj infrastruct Int nation	0,00	0,00	0,00	0,00	0,00
21	Immobilisations corporelles (4)	0,00	0,00	0,00	0,00	0,00
22	Immobilisations reçues en affectation (4)	0,00	0,00	0,00	0,00	0,00
23	Immobilisations en cours (sauf 2324) (4)	0,00	0,00	0,00	0,00	0,00
2317	Immo. corporelles reçues mise à dispo.	0,00	0,00	0,00	0,00	0,00
Total des recettes d'équipement		**20 694 693,57**	**0,00**	**18 178 713,00**	**18 178 713,00**	**18 178 713,00**
10	Dotations, fonds divers et réserves (sauf 1068)	1 532 574,57	0,00	0,00	0,00	0,00
10222	FCTVA	1 532 574,57	0,00	0,00	0,00	0,00
138	Autres subventions invest. non transf.	0,00	0,00	0,00	0,00	0,00
16	Emprunts et dettes assimilées (16449, 165 et 166)	0,00	0,00	0,00	0,00	0,00
18	Cpte de liaison : affectation (BA,régie)	0,00	0,00	0,00	0,00	0,00
26	Participations et créances rattachées	0,00	0,00	0,00	0,00	0,00

Chap. / art. (1)		Pour mémoire, budget précédent (2)	RAR N-1 I	Propositions nouvelles	Vote de l'assemblée II	TOTAL (RAR N-1 + Vote) III = I + II
27	Autres immobilisations financières	0,00	0,00	0,00	0,00	0,00
024	Produits des cessions d'immobilisations	430 000,00	0,00	1 330 000,00	1 330 000,00	1 330 000,00
Total des recettes financières		**1 962 574,57**	**0,00**	**1 330 000,00**	**1 330 000,00**	**1 330 000,00**
45	Chapitres d'opérations pour compte de tiers (5)	0,00	0,00	0,00	0,00	0,00
Total des recettes réelles		**22 657 268,14**	**0,00**	**19 508 713,00**	**19 508 713,00**	**19 508 713,00**
021	*Virement de la section de fonctionnement*	*2 357 172,24*		*696 731,00*	*696 731,00*	*696 731,00*
040	*Opérations ordre transf. entre sections (6) (7) (8)*	*3 850 000,00*		*3 900 000,00*	*3 900 000,00*	*3 900 000,00*
2802	*Frais liés à la réalisation de document*	*1 794,00*		*1 817,30*	*1 817,30*	*1 817,30*
2804112	*Subv. Etat : Bâtiments, installations*	*200,00*		*202,60*	*202,60*	*202,60*
2804123	*Subv.Régions : Projet infrastructure*	*14 883,00*		*15 076,29*	*15 076,29*	*15 076,29*
2804131	*Subv. Dpt : Bien mobilier, matériel*	*5 338,00*		*5 407,32*	*5 407,32*	*5 407,32*
2804132	*Subv. Dpt : Bâtiments, installations*	*68 182,00*		*69 067,48*	*69 067,48*	*69 067,48*
28041411	*Subv.Cne GFP : Bien mobilier, matériel*	*27 960,16*		*28 323,28*	*28 323,28*	*28 323,28*
28041412	*Subv.Cne GFP : Bâtiments, installations*	*258 459,13*		*261 815,74*	*261 815,74*	*261 815,74*
28041413	*Subv.Cne GFP : Projet infrastructure*	*27 225,00*		*27 578,57*	*27 578,57*	*27 578,57*
280415342	*IC : Bâtiments, installations*	*60 045,00*		*60 824,81*	*60 824,81*	*60 824,81*
280415343	*IC : Projet infrastructure*	*10 144,00*		*10 275,74*	*10 275,74*	*10 275,74*
28041582	*Autres grpts - Bâtiments et installat°*	*802 311,38*		*812 731,01*	*812 731,01*	*812 731,01*
28041583	*Autres grpts-Proj infrastruct Int nation*	*77 016,18*		*78 016,39*	*78 016,39*	*78 016,39*
280422	*Privé - Bâtiments et installations*	*1 486 461,58*		*1 505 766,26*	*1 505 766,26*	*1 505 766,26*
2805	*Licences, logiciels, droits similaires*	*50 937,75*		*51 599,28*	*51 599,28*	*51 599,28*
28121	*Plantations d'arbres et d'arbustes*	*32 476,83*		*32 898,61*	*32 898,61*	*32 898,61*
28145	*Construct° sol autrui - Installat° géné.*	*94,00*		*95,22*	*95,22*	*95,22*
28151	*Réseaux de voirie*	*37 520,92*		*38 008,20*	*38 008,20*	*38 008,20*
28152	*Installations de voirie*	*19 542,70*		*19 796,50*	*19 796,50*	*19 796,50*
281568	*Autre matériel, outillage incendie*	*39 566,10*		*40 079,95*	*40 079,95*	*40 079,95*
2815731	*Matériel roulant*	*329 067,29*		*333 340,89*	*333 340,89*	*333 340,89*
2815738	*Autre matériel et outillage de voirie*	*48 365,95*		*48 994,08*	*48 994,08*	*48 994,08*
28158	*Autres inst.,matériel,outil. techniques*	*137 428,74*		*139 213,53*	*139 213,53*	*139 213,53*
2817321	*Immeubles de rapport (mise à dispo)*	*3 470,00*		*3 515,06*	*3 515,06*	*3 515,06*
2817848	*Autres matériels de bureau et mobiliers*	*270,00*		*273,51*	*273,51*	*273,51*
28181	*Installations générales, aménagt divers*	*9 624,00*		*9 748,99*	*9 748,99*	*9 748,99*
281828	*Autres matériels de transport*	*126 315,91*		*127 956,38*	*127 956,38*	*127 956,38*
281838	*Autre matériel informatique*	*109 439,72*		*110 861,02*	*110 861,02*	*110 861,02*
281848	*Autres matériels de bureau et mobiliers*	*24 758,78*		*25 080,32*	*25 080,32*	*25 080,32*
28188	*Autres immo. corporelles*	*41 101,88*		*41 635,67*	*41 635,67*	*41 635,67*
041	*Opérations patrimoniales (9)*	*345 500,00*		*1 060 000,00*	*1 060 000,00*	*1 060 000,00*
2031	*Frais d'études*	*345 500,00*		*1 060 000,00*	*1 060 000,00*	*1 060 000,00*

Chap. / art. (1)	Pour mémoire, budget précédent (2)	RAR N-1 I	Propositions nouvelles	Vote de l'assemblée II	TOTAL (RAR N-1 + Vote) III = I + II
Total des recettes d'ordre	***6 552 672,24***		***5 656 731,00***	***5 656 731,00***	***5 656 731,00***

(1) Détailler les articles utilisés conformément au plan de comptes.

(2) Voir état I-B pour le contenu du budget précédent.

(3) Sauf 165, 166 et 16449.

(4) Exceptionnellement, les comptes 20, 204, 21, 22 et 23 sont en recettes réelles en cas de réduction ou d'annulation de mandats donnant lieu à reversement.

(5) Voir l'annexe IV-B5 pour le détail des opérations pour compte de tiers.

(6) Cf. définition du chapitre des opérations d'ordre (*RI 040 = DF 042*).

(7) Les comptes 15, 29, 39, 49 et 59 peuvent figurer dans le détail du chapitre si la collectivité a opté pour le régime des provisions budgétaires, conformément aux dispositions législatives et réglementaires applicables.

(8) Aucune prévision budgétaire ne doit figurer à l'article 192 (cf. chapitre 024 « produit des cessions d'immobilisations »).

(9) Cf. définition du chapitre des opérations d'ordre (*DI 041 = RI 041*).

(10) Le chapitre 204 « Subventions d'équipement versées » est un chapitre globalisé regroupant les comptes 204 et 2324.

III – VOTE DU BUDGET	III
SECTION DE FONCTIONNEMENT – VUE D'ENSEMBLE – AE NOUVELLES ET CREDITS DE L'EXERCICE	B

DEPENSES

Chap.	Libellé	Pour mémoire, budget précédent (1)	RAR N-1 I	Vote de l'assemblée sur les AE lors de la séance budgétaire (2)	Propositions nouvelles	Vote de l'assemblée II	Pour information, dépenses gérées dans le cadre d'une AE	Pour information, dépenses gérées hors AE	TOTAL (RAR N-1 + Vote) III = I + II
TOTAL		**71 749 532,13**	**0,00**	**0,00**	**70 293 571,00**	**70 293 571,00**	**0,00**	**70 293 571,00**	**70 293 571,00**
011	Charges à caractère général (3)	14 128 466,84	0,00	0,00	13 281 080,00	13 281 080,00	0,00	13 281 080,00	13 281 080,00
012	Charges de personnel et frais assimilés (3)	23 369 088,02	0,00		24 700 000,00	24 700 000,00		24 700 000,00	24 700 000,00
014	Atténuations de produits	19 940 683,80	0,00		19 838 684,00	19 838 684,00		19 838 684,00	19 838 684,00
016	APA	0,00	0,00	0,00	0,00	0,00	0,00	0,00	0,00
017	RSA / Régularisations de RMI	0,00	0,00	0,00	0,00	0,00	0,00	0,00	0,00
65	Autres charges de gestion courante (sauf 6586) (3)	6 740 188,23	0,00	0,00	6 749 084,00	6 749 084,00	0,00	6 749 084,00	6 749 084,00
6586	Frais fonctionnement des groupes d'élus	0,00	0,00		0,00	0,00		0,00	0,00
Total des dépenses de gestion des services		**64 178 426,89**	**0,00**	**0,00**	**64 568 848,00**	**64 568 848,00**	**0,00**	**64 568 848,00**	**64 568 848,00**
66	Charges financières	1 104 923,00	0,00		1 099 692,00	1 099 692,00		1 099 692,00	1 099 692,00
67	Charges spécifiques (3)	50 000,00	0,00		15 000,00	15 000,00		15 000,00	15 000,00
68	Dotations aux provisions, dépréciations (semi-budgétaires) (3)	209 010,00			13 300,00	13 300,00		13 300,00	13 300,00
022	Dépenses imprévues (dans le cadre d'une AE)			0,00					
Total des dépenses financières		**1 363 933,00**	**0,00**	**0,00**	**1 127 992,00**	**1 127 992,00**		**1 127 992,00**	**1 127 992,00**
Total des dépenses réelles		**65 542 359,89**	**0,00**	**0,00**	**65 696 840,00**	**65 696 840,00**	**0,00**	**65 696 840,00**	**65 696 840,00**
023	*Virement à la section d'investissement*	*2 357 172,24*			*696 731,00*	*696 731,00*		*696 731,00*	*696 731,00*
042	*Opérations ordre transf. entre sections (4)*	*3 850 000,00*			*3 900 000,00*	*3 900 000,00*		*3 900 000,00*	*3 900 000,00*
043	*Opérations ordre intérieur de la section*	*0,00*			*0,00*	*0,00*		*0,00*	*0,00*
Total des dépenses d'ordre		**6 207 172,24**			**4 596 731,00**	**4 596 731,00**		**4 596 731,00**	**4 596 731,00**

D002 Résultat reporté ou anticipé (5)	**0,00**

Total des dépenses de fonctionnement cumulées	**70 293 571,00**

(1) Voir état I-B pour le contenu du budget précédent.

(2) Il s'agit des AE nouvelles qui sont votées lors de la séance d'adoption du budget. Cela concerne les AE relatives à de nouveaux engagements pluriannuels mais également les AE modifiant un stock d'AE existant.

(3) Hors dépenses imputées aux chapitres 016 et 017.

(4) Les comptes 68 peuvent figurer dans le détail du chapitre si la collectivité a opté pour le régime des provisions budgétaires, conformément aux dispositions législatives et réglementaires applicables.

(5) Inscrire en cas de reprise des résultats de l'exercice précédent (après vote du compte administratif) ou si reprise anticipée des résultats.

III – VOTE DU BUDGET	III
SECTION DE FONCTIONNEMENT – VUE D'ENSEMBLE	B

RECETTES

Chap.	Libellé	Pour mémoire, budget précédent (1)	RAR N-1 I	Propositions nouvelles	Vote de l'assemblée II	Total (RAR N-1 + Vote) III = I + II
	TOTAL	**70 374 355,49**	**0,00**	**70 293 571,00**	**70 293 571,00**	**70 293 571,00**
013	Atténuations de charges (2)	82 755,00	0,00	76 900,00	76 900,00	76 900,00
016	APA	0,00	0,00	0,00	0,00	0,00
017	RSA / Régularisations de RMI	0,00	0,00	0,00	0,00	0,00
70	Prod. services, domaine, ventes diverses	5 188 823,00	0,00	5 473 255,00	5 473 255,00	5 473 255,00
73	Impôts et taxes (sauf 731)	18 696 446,00	0,00	18 714 847,00	18 714 847,00	18 714 847,00
731	Fiscalité locale	32 929 547,00	0,00	33 597 588,00	33 597 588,00	33 597 588,00
74	Dotations et participations (2)	10 805 254,00	0,00	10 630 681,00	10 630 681,00	10 630 681,00
75	Autres produits de gestion courante (2)	920 416,49	0,00	200 300,00	200 300,00	200 300,00
Total des recettes de gestion des services		**68 623 241,49**	**0,00**	**68 693 571,00**	**68 693 571,00**	**68 693 571,00**
76	Produits financiers	0,00	0,00	0,00	0,00	0,00
77	Produits spécifiques (2)	0,00	0,00	0,00	0,00	0,00
78	Reprises amort., dépréciations, prov. (semi-budgétaires) (2)	200 000,00		0,00	0,00	0,00
Total des recettes financières		**200 000,00**	**0,00**	**0,00**	**0,00**	**0,00**
Total des recettes réelles		**68 823 241,49**	**0,00**	**68 693 571,00**	**68 693 571,00**	**68 693 571,00**
042	*Opérations ordre transf. entre sections (3) (4) (5)*	*1 551 114,00*		*1 600 000,00*	*1 600 000,00*	*1 600 000,00*
043	*Opérations ordre intérieur de la section (6)*	*0,00*		*0,00*	*0,00*	*0,00*
Total des recettes d'ordre		**1 551 114,00**		**1 600 000,00**	**1 600 000,00**	**1 600 000,00**

R002 Résultat reporté ou anticipé (7)	**0,00**

Total des recettes de fonctionnement cumulées	**70 293 571,00**

(1) Voir état I-B pour le contenu du budget précédent.

(2) Hors recettes imputées aux chapitres 016 et 017.

(3) Cf. définition du chapitre des opérations d'ordre (*RF 042 = DI 040*).

(4) Les comptes 78 peuvent figurer dans le détail du chapitre si la collectivité a opté pour le régime des provisions budgétaires, conformément aux dispositions législatives et réglementaires applicables.

(5) Aucune prévision budgétaire ne doit figurer aux articles 775 et 776 (cf. chapitre 024 « produit des cessions d'immobilisations »).

(6) Chapitre destiné à retracer les opérations particulières telles que les opérations de stocks ou liées à la tenue d'un inventaire permanent simplifié.

(7) Inscrire en cas de reprise des résultats de l'exercice précédent (après vote du compte administratif) ou si reprise anticipée des résultats.

III – VOTE DU BUDGET — III

SECTION DE FONCTIONNEMENT – DEPENSES – DETAIL PAR ARTICLE — B1

Chap. / art. (1)	Libellé	Pour mémoire, budget précédent (2)	RAR N-1 I	Vote de l'assemblée sur les AE lors de la séance budgétaire (3)	Propositions nouvelles	Vote de l'assemblée II	Pour information Crédits gérés dans le cadre d'une AE	Pour information Crédits gérés hors AE	TOTAL (RAR N-1 + Vote) III = I + II
TOTAL		**71 749 532,13**	**0,00**	**0,00**	**70 293 571,00**	**70 293 571,00**	**0,00**	**70 293 571,00**	**70 293 571,00**
011	Charges à caractère général (4)	14 128 466,84	0,00	0,00	13 281 080,00	13 281 080,00	0,00	13 281 080,00	13 281 080,00
60611	Eau et assainissement	50 000,00	0,00		40 000,00	40 000,00	0,00	40 000,00	40 000,00
60612	Energie - Electricité	490 000,00	0,00		371 200,00	371 200,00	0,00	371 200,00	371 200,00
60621	Combustibles	22 000,00	0,00		16 000,00	16 000,00	0,00	16 000,00	16 000,00
60622	Carburants	489 700,00	0,00		480 000,00	480 000,00	0,00	480 000,00	480 000,00
60623	Alimentation	12 072,78	0,00		12 600,00	12 600,00	0,00	12 600,00	12 600,00
60624	Produits de traitement	63 200,00	0,00		50 000,00	50 000,00	0,00	50 000,00	50 000,00
60628	Autres fournitures non stockées	86 000,00	0,00		60 000,00	60 000,00	0,00	60 000,00	60 000,00
60631	Fournitures d'entretien	76 000,00	0,00		70 000,00	70 000,00	0,00	70 000,00	70 000,00
60632	Fournitures de petit équipement	579 762,73	0,00		485 900,00	485 900,00	0,00	485 900,00	485 900,00
60633	Fournitures de voirie	10 000,00	0,00		6 000,00	6 000,00	0,00	6 000,00	6 000,00
60636	Habillement et vêtements de travail	62 000,00	0,00		54 000,00	54 000,00	0,00	54 000,00	54 000,00
6064	Fournitures administratives	40 199,28	0,00		39 200,00	39 200,00	0,00	39 200,00	39 200,00
6065	Livres, disq., cass. (biblio. Médiat.)	79 000,00	0,00		80 000,00	80 000,00	0,00	80 000,00	80 000,00
60668	Autres produits pharmaceutiques	3 000,00	0,00		3 000,00	3 000,00	0,00	3 000,00	3 000,00
6068	Autres matières et fournitures	0,00	0,00		1 800,00	1 800,00	0,00	1 800,00	1 800,00
611	Contrats de prestations de services	7 628 836,44	0,00		7 713 010,00	7 713 010,00	0,00	7 713 010,00	7 713 010,00
6132	Locations immobilières	157 509,80	0,00		168 000,00	168 000,00	0,00	168 000,00	168 000,00
61351	Matériel roulant	25 000,00	0,00		28 000,00	28 000,00	0,00	28 000,00	28 000,00
61358	Autres	81 750,00	0,00		39 400,00	39 400,00	0,00	39 400,00	39 400,00
614	Charges locatives et de copropriété	25 000,00	0,00		25 000,00	25 000,00	0,00	25 000,00	25 000,00
61521	Entretien terrains	3 000,00	0,00		10 000,00	10 000,00	0,00	10 000,00	10 000,00
615221	Entretien, réparations bâtiments publics	10 000,00	0,00		3 000,00	3 000,00	0,00	3 000,00	3 000,00
615231	Entretien, réparations voiries	19 500,00	0,00		0,00	0,00	0,00	0,00	0,00
615232	Entretien, réparations réseaux	173 100,00	0,00		171 000,00	171 000,00	0,00	171 000,00	171 000,00
61524	Entretien bois et forêts	51 800,00	0,00		45 000,00	45 000,00	0,00	45 000,00	45 000,00
61551	Entretien matériel roulant	231 450,00	0,00		190 000,00	190 000,00	0,00	190 000,00	190 000,00
6156	Maintenance	1 016 691,00	0,00		836 800,00	836 800,00	0,00	836 800,00	836 800,00
6161	Multirisques	426 000,00	0,00		470 000,00	470 000,00	0,00	470 000,00	470 000,00

Chap. / art. (1)	Libellé	Pour mémoire, budget précédent (2)	RAR N-1 I	Vote de l'assemblée sur les AE lors de la séance budgétaire (3)	Propositions nouvelles	Vote de l'assemblée II	Pour information Crédits gérés dans le cadre d'une AE	Pour information Crédits gérés hors AE	TOTAL (RAR N-1 + Vote) III = I + II
617	Etudes et recherches	740 598,50	0,00		351 880,00	351 880,00	0,00	351 880,00	351 880,00
6182	Documentation générale et technique	51 291,48	0,00		55 250,00	55 250,00	0,00	55 250,00	55 250,00
6184	Versements à des organismes de formation	78 000,00	0,00		86 300,00	86 300,00	0,00	86 300,00	86 300,00
6185	Frais de colloques et de séminaires	2 470,00	0,00		0,00	0,00	0,00	0,00	0,00
6188	Autres frais divers	41 420,00	0,00		40 000,00	40 000,00	0,00	40 000,00	40 000,00
62261	Honoraires médicaux et paramédicaux	500,00	0,00		500,00	500,00	0,00	500,00	500,00
62268	Autres honoraires, conseils	42 420,00	0,00		31 000,00	31 000,00	0,00	31 000,00	31 000,00
6227	Frais d'actes et de contentieux	25 000,00	0,00		20 000,00	20 000,00	0,00	20 000,00	20 000,00
6228	Divers	460 425,22	0,00		479 740,00	479 740,00	0,00	479 740,00	479 740,00
6231	Annonces et insertions	80 982,52	0,00		72 000,00	72 000,00	0,00	72 000,00	72 000,00
6232	Fêtes et cérémonies	181 980,56	0,00		156 600,00	156 600,00	0,00	156 600,00	156 600,00
6233	Foires et expositions	0,00	0,00		7 000,00	7 000,00	0,00	7 000,00	7 000,00
6234	Réceptions	17 100,00	0,00		14 000,00	14 000,00	0,00	14 000,00	14 000,00
6236	Catalogues et imprimés	65 823,01	0,00		50 700,00	50 700,00	0,00	50 700,00	50 700,00
6247	Transports collectifs	38 553,52	0,00		37 400,00	37 400,00	0,00	37 400,00	37 400,00
6248	Divers	8 300,00	0,00		8 000,00	8 000,00	0,00	8 000,00	8 000,00
6251	Voyages, déplacements et missions	17 800,00	0,00		18 000,00	18 000,00	0,00	18 000,00	18 000,00
6261	Frais d'affranchissement	33 000,00	0,00		33 000,00	33 000,00	0,00	33 000,00	33 000,00
6262	Frais de télécommunications	56 000,00	0,00		61 000,00	61 000,00	0,00	61 000,00	61 000,00
627	Services bancaires et assimilés	27 180,00	0,00		26 000,00	26 000,00	0,00	26 000,00	26 000,00
6281	Concours divers (cotisations)	60 200,00	0,00		61 000,00	61 000,00	0,00	61 000,00	61 000,00
6284	Redevances pour services rendus	87 450,00	0,00		107 800,00	107 800,00	0,00	107 800,00	107 800,00
62875	Remb. frais aux communes membres du GFP	2 024,00	0,00		1 000,00	1 000,00	0,00	1 000,00	1 000,00
63512	Taxes foncières	68 976,00	0,00		70 000,00	70 000,00	0,00	70 000,00	70 000,00
63513	Autres impôts locaux	21 500,00	0,00		19 000,00	19 000,00	0,00	19 000,00	19 000,00
6355	Taxes et impôts sur les véhicules	5 900,00	0,00		4 000,00	4 000,00	0,00	4 000,00	4 000,00
6378	Autres impôts taxes et versements assim.	1 000,00	0,00		1 000,00	1 000,00	0,00	1 000,00	1 000,00
012	Charges de personnel et frais assimilés (4) (5)	23 369 088,02	0,00		24 700 000,00	24 700 000,00		24 700 000,00	24 700 000,00
6215	Personnel affecté par la commune du GFP	228 218,00	0,00		242 960,00	242 960,00		242 960,00	242 960,00
6218	Autre personnel extérieur	7 000,00	0,00		0,00	0,00		0,00	0,00
6331	Versement mobilité	105 703,00	0,00		129 979,58	129 979,58		129 979,58	129 979,58

Chap. / art. (1)	Libellé	Pour mémoire, budget précédent (2)	RAR N-1 I	Vote de l'assemblée sur les AE lors de la séance budgétaire (3)	Propositions nouvelles	Vote de l'assemblée II	Pour information Crédits gérés dans le cadre d'une AE	Pour information Crédits gérés hors AE	TOTAL (RAR N-1 + Vote) III = I + II
6332	Cotisations versées au F.N.A.L.	66 771,00	0,00		68 902,33	68 902,33		68 902,33	68 902,33
6336	Cotisations CNFPT et CDGFPT	117 521,00	0,00		121 167,22	121 167,22		121 167,22	121 167,22
6338	Autres impôts, taxes sur rémunérations	39 348,00	0,00		40 519,59	40 519,59		40 519,59	40 519,59
64111	Rémunération principale titulaires	10 383 873,02	0,00		11 042 305,38	11 042 305,38		11 042 305,38	11 042 305,38
64112	SFT, indemnité de résidence	118 283,00	0,00		114 596,69	114 596,69		114 596,69	114 596,69
64113	NBI	158 675,00	0,00		150 971,72	150 971,72		150 971,72	150 971,72
64118	Autres indemnités	2 552 668,00	0,00		2 750 436,03	2 750 436,03		2 750 436,03	2 750 436,03
64131	Rémunérations	2 563 126,00	0,00		2 490 366,67	2 490 366,67		2 490 366,67	2 490 366,67
64132	SFT, indemnité de résidence	12 350,00	0,00		11 760,00	11 760,00		11 760,00	11 760,00
64136	Indemnités liées à la perte d'emploi	850,00	0,00		1 083,59	1 083,59		1 083,59	1 083,59
64138	Primes et autres indemnités	216 940,00	0,00		220 362,07	220 362,07		220 362,07	220 362,07
6417	Rémunérations des apprentis	79 354,00	0,00		70 698,30	70 698,30		70 698,30	70 698,30
6451	Cotisations à l'U.R.S.S.A.F.	2 267 145,00	0,00		2 417 149,54	2 417 149,54		2 417 149,54	2 417 149,54
6453	Cotisations aux caisses de retraites	4 226 548,00	0,00		4 596 204,83	4 596 204,83		4 596 204,83	4 596 204,83
6454	Cotisations aux A.S.S.E.D.I.C.	103 187,00	0,00		101 536,46	101 536,46		101 536,46	101 536,46
6456	Versement au F.N.C. supplément familial	3 574,00	0,00		4 000,00	4 000,00		4 000,00	4 000,00
6475	Médecine du travail, pharmacie	112 528,00	0,00		95 000,00	95 000,00		95 000,00	95 000,00
6488	Autres	5 426,00	0,00		30 000,00	30 000,00		30 000,00	30 000,00
014	Atténuations de produits	19 940 683,80	0,00		19 838 684,00	19 838 684,00		19 838 684,00	19 838 684,00
7391118	Autres restit. dégrèv./contrib. directes	30 488,80	0,00		10 000,00	10 000,00		10 000,00	10 000,00
739118	Autres revers, restit. contrib. directes	74 511,20	0,00		80 000,20	80 000,20		80 000,20	80 000,20
73918	Autres revers. et restit. / fisc. locale	5 687 000,00	0,00		5 600 000,00	5 600 000,00		5 600 000,00	5 600 000,00
739211	Attribution de compensation	4 051 308,80	0,00		4 051 308,80	4 051 308,80		4 051 308,80	4 051 308,80
739221	FNGIR	10 097 375,00	0,00		10 097 375,00	10 097 375,00		10 097 375,00	10 097 375,00
016	APA	0,00	0,00	0,00	0,00	0,00	0,00	0,00	0,00
017	RSA / Régularisations de RMI	0,00	0,00	0,00	0,00	0,00	0,00	0,00	0,00
65	Autres charges de gestion courante (sauf le 6586) (4)	6 740 188,23	0,00	0,00	6 749 084,00	6 749 084,00	0,00	6 749 084,00	6 749 084,00
65311	Indemnités de fonction	325 000,00	0,00		316 000,00	316 000,00	0,00	316 000,00	316 000,00
65312	Frais de mission et de déplacement	1 000,00	0,00		1 000,00	1 000,00	0,00	1 000,00	1 000,00
65313	Cotisations de retraite	22 000,00	0,00		23 000,00	23 000,00	0,00	23 000,00	23 000,00
65314	Cotis. sécurité sociale - part patronale	77 000,00	0,00		75 900,00	75 900,00	0,00	75 900,00	75 900,00
65315	Formation	3 500,00	0,00		7 600,00	7 600,00	0,00	7 600,00	7 600,00

Chap. / art. (1)	Libellé	Pour mémoire, budget précédent (2)	RAR N-1 I	Vote de l'assemblée sur les AE lors de la séance budgétaire (3)	Propositions nouvelles	Vote de l'assemblée II	Pour information Crédits gérés dans le cadre d'une AE	Pour information Crédits gérés hors AE	TOTAL (RAR N-1 + Vote) III = I + II
6541	Créances admises en non-valeur	14 965,00	0,00		15 000,00	15 000,00	0,00	15 000,00	15 000,00
65568	Autres contributions	1 184 672,16	0,00		1 071 130,00	1 071 130,00	0,00	1 071 130,00	1 071 130,00
6558	Autres contributions obligatoires	1 788 400,00	0,00		1 788 400,00	1 788 400,00	0,00	1 788 400,00	1 788 400,00
65731	Subv. fonct. état	7 500,00	0,00		7 500,00	7 500,00	0,00	7 500,00	7 500,00
657341	Subv. fonct. communes membres du GFP	106 227,95	0,00		54 000,00	54 000,00	0,00	54 000,00	54 000,00
65736211	Subv. BA/régie admin. sans ps.morale	405 075,00	0,00		406 482,00	406 482,00	0,00	406 482,00	406 482,00
65736221	Subv. BA/régie indus.com. sans ps.morale	1 506 015,84	0,00		1 724 092,00	1 724 092,00	0,00	1 724 092,00	1 724 092,00
657364	Subv.Fonct. Caisse des écoles	25 000,00	0,00		25 000,00	25 000,00	0,00	25 000,00	25 000,00
65748	Subv.fonct.autres personnes droit privé	836 696,03	0,00		770 975,00	770 975,00	0,00	770 975,00	770 975,00
65811	Droits d"utilisat° - informatique nuage	47 700,00	0,00		136 000,00	136 000,00	0,00	136 000,00	136 000,00
65818	Autres	20 137,60	0,00		22 000,00	22 000,00	0,00	22 000,00	22 000,00
65821	Déficit des budgets annexes administrati	44 258,65	0,00		0,00	0,00	0,00	0,00	0,00
6584	Amendes fiscales et pénales	496,00	0,00		0,00	0,00	0,00	0,00	0,00
65888	Autres	324 544,00	0,00		305 005,00	305 005,00	0,00	305 005,00	305 005,00
6586	Frais fonctionnement des groupes d'élus	0,00	0,00		0,00	0,00		0,00	0,00
Total des dépenses de gestion des services		**64 178 426,89**	**0,00**	**0,00**	**64 568 848,00**	**64 568 848,00**	**0,00**	**64 568 848,00**	**64 568 848,00**
66	Charges financières	1 104 923,00	0,00		1 099 692,00	1 099 692,00		1 099 692,00	1 099 692,00
66111	Intérêts réglés à l'échéance	1 105 400,00	0,00		1 111 005,01	1 111 005,01		1 111 005,01	1 111 005,01
66112	Intérêts - Rattachement des ICNE	-15 477,04	0,00		-26 313,01	-26 313,01		-26 313,01	-26 313,01
6615	Intérêts comptes courants et de dépôts	15 000,04	0,00		15 000,00	15 000,00		15 000,00	15 000,00
67	Charges spécifiques (4)	50 000,00	0,00		15 000,00	15 000,00		15 000,00	15 000,00
673	Titres annulés (sur exercices antérieurs	50 000,00	0,00		15 000,00	15 000,00		15 000,00	15 000,00
68	Dotations aux provisions, dépréciations (semi-budgétaires) (4)	209 010,00			13 300,00	13 300,00		13 300,00	13 300,00
6815	Dot. prov. pour risques fonct. courant	200 000,00			0,00	0,00		0,00	0,00
6817	Dot. prov. dépréc. actifs circulants	9 010,00			13 300,00	13 300,00		13 300,00	13 300,00
022	Dépenses imprévues (dans le cadre d'une AE)			0,00					
Total des charges financières et spécifiques		**1 363 933,00**	**0,00**	**0,00**	**1 127 992,00**	**1 127 992,00**		**1 127 992,00**	**1 127 992,00**

Chap. / art. (1)	Libellé	Pour mémoire, budget précédent (2)	RAR N-1 I	Vote de l'assemblée sur les AE lors de la séance budgétaire (3)	Propositions nouvelles	Vote de l'assemblée II	Pour information Crédits gérés dans le cadre d'une AE	Pour information Crédits gérés hors AE	TOTAL (RAR N-1 + Vote) III = I + II
Total des dépenses réelles		**65 542 359,89**	**0,00**	**0,00**	**65 696 840,00**	**65 696 840,00**	**0,00**	**65 696 840,00**	**65 696 840,00**
023	*Virement à la section d'investissement*	*2 357 172,24*			*696 731,00*	*696 731,00*		*696 731,00*	*696 731,00*
042	*Opérations ordre transf. entre sections (6) (7) (8)*	*3 850 000,00*			*3 900 000,00*	*3 900 000,00*		*3 900 000,00*	*3 900 000,00*
6811	*Dot. amort. immos incorporelles*	*3 850 000,00*			*3 900 000,00*	*3 900 000,00*		*3 900 000,00*	*3 900 000,00*
043	*Opérations ordre intérieur de la section (7) (9)*	*0,00*			*0,00*	*0,00*		*0,00*	*0,00*
Total des dépenses d'ordre		**6 207 172,24**			**4 596 731,00**	**4 596 731,00**		**4 596 731,00**	**4 596 731,00**

Détail du calcul des ICNE au compte 66112 (10)

Montant des ICNE de l'exercice	101 128,66
Montant des ICNE de l'exercice N-1	127 441,67
= Différence ICNE N – ICNE N-1	-26 313,01

(1) Détailler les articles utilisés conformément au plan de comptes.

(2) Voir état I-B pour le contenu du budget précédent.

(3) Il s'agit des AE nouvelles qui sont votées lors de la séance d'adoption du budget. Cela concerne les AE relatives à de nouveaux engagements pluriannuels mais également les AE modifiant un stock d'AE existant.

(4) Hors dépenses imputées aux chapitres 016 et 017.

(5) Les dépenses de frais de personnel sont exclues des autorisations d'engagement.

(6) Les comptes 68 peuvent figurer dans le détail du chapitre si la collectivité a opté pour le régime des provisions budgétaires, conformément aux dispositions législatives et réglementaires applicables.

(7) Cf. définitions des chapitres des opérations d'ordre (*DF 042 = RI 040) (DF 043 = RF 043).*

(8) Aucune prévision budgétaire ne doit figurer aux articles 675 et 676 (cf. chapitre 024 « produit des cessions d'immobilisations »).

(9) Chapitre destiné à retracer les opérations particulières telles que les opérations de stocks ou liées à la tenue d'un inventaire permanent.

(10) Si le montant des ICNE de l'exercice est inférieur au montant de l'exercice N-1, le montant du compte 66112 sera négatif.

III – VOTE DU BUDGET	III
SECTION DE FONCTIONNEMENT – RECETTES – DETAIL PAR ARTICLE	B2

Chap / art. (1)	Libellé	Pour mémoire, budget précédent (2)	RAR N-1 I	Propositions nouvelles	Vote de l'assemblée II	Total (RAR N-1 + Vote) III = I + II
	TOTAL	**70 374 355,49**	**0,00**	**70 293 571,00**	**70 293 571,00**	**70 293 571,00**
013	Atténuations de charges (3)	82 755,00	0,00	76 900,00	76 900,00	76 900,00
6419	Remboursements rémunérations personnel	82 755,00	0,00	76 900,00	76 900,00	76 900,00
016	APA	0,00	0,00	0,00	0,00	0,00
017	RSA / Régularisations de RMI	0,00	0,00	0,00	0,00	0,00
70	Prod. services, domaine, ventes diverses	5 188 823,00	0,00	5 473 255,00	5 473 255,00	5 473 255,00
70323	Red. occupation dom. public	0,00	0,00	15 000,00	15 000,00	15 000,00
7062	Redevances services à caractère culturel	5 000,00	0,00	5 000,00	5 000,00	5 000,00
70632	Redevances services à caractère loisir	900,00	0,00	900,00	900,00	900,00
706888	Autres	30 000,00	0,00	40 000,00	40 000,00	40 000,00
7083	Locations diverses (autres qu'immeubles)	91 921,00	0,00	42 020,00	42 020,00	42 020,00
708421	Mise dispo pers. BA/régie sans ps.morale	2 742 002,00	0,00	2 917 000,00	2 917 000,00	2 917 000,00
70845	Mise à dispo personnel communes du GFP	1 492 300,00	0,00	1 570 000,00	1 570 000,00	1 570 000,00
70848	Mise à dispo personnel autres organismes	596 750,00	0,00	613 200,00	613 200,00	613 200,00
70875	Remb. frais par les communes du GFP	229 950,00	0,00	270 135,00	270 135,00	270 135,00
73	Impôts et taxes (sauf 731)	18 696 446,00	0,00	18 714 847,00	18 714 847,00	18 714 847,00
73211	Attribution de compensation	264 653,00	0,00	264 653,00	264 653,00	264 653,00
732221	Fonds péréquation ress. com. et intercom	1 309 345,00	0,00	1 327 746,00	1 327 746,00	1 327 746,00
7351	Fract° compens. TFPB, taxe rés. princi.	13 401 243,00	0,00	13 437 132,00	13 437 132,00	13 437 132,00
7352	Fraction compensatoire de la CVAE	3 675 282,00	0,00	3 685 316,00	3 685 316,00	3 685 316,00
7358	Autres	45 923,00	0,00	0,00	0,00	0,00
731	Fiscalité locale	32 929 547,00	0,00	33 597 588,00	33 597 588,00	33 597 588,00
73111	Impôts directs locaux	24 995 634,00	0,00	25 331 558,00	25 331 558,00	25 331 558,00
73113	Taxe sur les surfaces commerciales	1 656 138,00	0,00	1 672 699,00	1 672 699,00	1 672 699,00
73114	Imposition forf. sur entrep. réseaux	777 775,00	0,00	793 331,00	793 331,00	793 331,00
73118	Autres contributions directes	100 000,00	0,00	200 000,00	200 000,00	200 000,00
731721	Taxe de séjour	5 300 000,00	0,00	5 500 000,00	5 500 000,00	5 500 000,00
731722	Taxe additionnelle à la taxe de séjour	100 000,00	0,00	100 000,00	100 000,00	100 000,00
74	Dotations et participations (3)	10 805 254,00	0,00	10 630 681,00	10 630 681,00	10 630 681,00
741124	Dotation d'intercommunalité des EPCI	5 927 500,00	0,00	5 950 995,00	5 950 995,00	5 950 995,00
741126	Dotation de compensation des EPCI	2 198 691,00	0,00	2 113 739,00	2 113 739,00	2 113 739,00
744	FCTVA	25 000,00	0,00	0,00	0,00	0,00

Chap / art. (1)	Libellé	Pour mémoire, budget précédent (2)	RAR N-1 I	Propositions nouvelles	Vote de l'assemblée II	Total (RAR N-1 + Vote) III = I + II
74718	Autres participations Etat	263 754,00	0,00	218 500,00	218 500,00	218 500,00
7472	Participation régions	77 400,00	0,00	71 425,00	71 425,00	71 425,00
7473	Participation départements	52 800,00	0,00	54 500,00	54 500,00	54 500,00
74758	Participation autres groupements	45 500,00	0,00	42 500,00	42 500,00	42 500,00
74771	Participation Fonds social européen	102 500,00	0,00	168 000,00	168 000,00	168 000,00
74773	Participation FEADER	98 600,00	0,00	123 900,00	123 900,00	123 900,00
74778	Autres fonds européens	15 600,00	0,00	0,00	0,00	0,00
747888	Autres	634 252,00	0,00	641 615,00	641 615,00	641 615,00
74832	Etat - Compensation CET (CVAE et CFE)	1 320 751,00	0,00	1 180 705,00	1 180 705,00	1 180 705,00
74833	Etat-Compens.exonération taxes foncières	42 906,00	0,00	64 802,00	64 802,00	64 802,00
75	Autres produits de gestion courante (3)	920 416,49	0,00	200 300,00	200 300,00	200 300,00
752	Revenus des immeubles	146 300,00	0,00	180 300,00	180 300,00	180 300,00
75821	Excédent budgets annexes administratifs	674 116,49	0,00	0,00	0,00	0,00
75888	Autres	100 000,00	0,00	20 000,00	20 000,00	20 000,00
Total des recettes de gestion des services		**68 623 241,49**	**0,00**	**68 693 571,00**	**68 693 571,00**	**68 693 571,00**
76	Produits financiers	0,00	0,00	0,00	0,00	0,00
77	Produits spécifiques (3)	0,00	0,00	0,00	0,00	0,00
78	Reprises amort., dépréciations, prov. (semi-budgétaires) (3)	200 000,00		0,00	0,00	0,00
7815	Rep. prov. charges fonctionnt courant	200 000,00		0,00	0,00	0,00
Total des recettes réelles		**68 823 241,49**	**0,00**	**68 693 571,00**	**68 693 571,00**	**68 693 571,00**
042	*Opérations ordre transf. entre sections (4) (5) (6)*	*1 551 114,00*		*1 600 000,00*	*1 600 000,00*	*1 600 000,00*
777	*Rec... subv inv transférées cpte résult*	*1 551 114,00*		*1 600 000,00*	*1 600 000,00*	*1 600 000,00*
043	*Opérations ordre intérieur de la section (4) (7)*	*0,00*		*0,00*	*0,00*	*0,00*
Total des recettes d'ordre		**1 551 114,00**		**1 600 000,00**	**1 600 000,00**	**1 600 000,00**

Détail du calcul de la taxe départementale de publicité foncière pour les collectivités dites « surfiscalisées » (compte 73121) (8)

Montant brut	0,00
Compensation	0,00
Montant net	0,00

Détail du calcul des ICNE au compte 7622 (9)

Montant des ICNE de l'exercice	0,00
Montant des ICNE de l'exercice N-1	0,00

= Différence ICNE N – ICNE N-1	0,00

(1) Détailler les articles utilisés conformément au plan de comptes.

(2) Voir état I-B pour le contenu du budget précédent.

(3) Hors recettes imputées aux chapitres 016 et 017.

(4) Cf. définitions du chapitre des opérations d'ordre (*RF 042 = DI 040) (RF 043 = DF 043).*

(5) Aucune prévision budgétaire ne doit figurer aux articles 775 et 776 (cf. chapitre 024 « produit des cessions d'immobilisations »).

(6) Les comptes 78 peuvent figurer dans le détail du chapitre si la collectivité a opté pour le régime des provisions budgétaires, conformément aux dispositions législatives et réglementaires applicables.

(7) Ce chapitre est destiné à retracer les opérations particulières telles que les opérations de stocks ou liées à la tenue d'un inventaire permanent simplifié.

(8) Destiné à retracer le prélèvement de la part non départementale de la taxe.

(9) Si le montant des ICNE de l'exercice est inférieur au montant de l'exercice N-1, le montant du compte 7622 sera négatif.

IV – ANNEXES — IV

A – PRESENTATION CROISEE – SECTION D'INVESTISSEMENT – VUE D'ENSEMBLE — A1

Chapitre nature	Libellé	01 Opérations non ventilables	0 Services généraux (hors 01 et Gestion des fonds européens)	0-5 Gestion des fonds européens	1 Sécurité	2 Enseign., formation prof.,apprentissage	3 Cult., vie soc., jeun., sports, loisirs	4 Santé et action sociale (hors RSA)	4-4 RSA
DEPENSES		**4 325 000,00**	**742 070,00**	**0,00**	**143 260,00**	**0,00**	**1 425 000,00**	**0,00**	**0,00**
10	Dotations, fonds divers et réserves	0,00	0,00	0,00	0,00	0,00	0,00	0,00	0,00
13	Subventions d'investissement	0,00	0,00	0,00	0,00	0,00	0,00	0,00	0,00
16	Emprunts et dettes assimilées	4 325 000,00	0,00	0,00	0,00	0,00	0,00	0,00	0,00
18	Cpte de liaison : affectation (BA,régie)	0,00	0,00	0,00	0,00	0,00	0,00	0,00	0,00
20	Immobilisations incorporelles (sauf 204)	0,00	220 200,00	0,00	0,00	0,00	0,00	0,00	0,00
204	Subventions d'équipement versées	0,00	0,00	0,00	0,00	0,00	25 000,00	0,00	0,00
21	Immobilisations corporelles	0,00	376 870,00	0,00	143 260,00	0,00	249 000,00	0,00	0,00
22	Immobilisations reçues en affectation	0,00	0,00	0,00	0,00	0,00	0,00	0,00	0,00
23	Immobilisations en cours (sauf 2324)	0,00	145 000,00	0,00	0,00	0,00	1 151 000,00	0,00	0,00
26	Participations et créances rattachées	0,00	0,00	0,00	0,00	0,00	0,00	0,00	0,00
27	Autres immobilisations financières	0,00	0,00	0,00	0,00	0,00	0,00	0,00	0,00
45	Opérations pour compte de tiers	0,00	0,00	0,00	0,00	0,00	0,00	0,00	0,00
RECETTES		**11 548 792,78**	**38 950,00**	**0,00**	**0,00**	**0,00**	**117 065,98**	**0,00**	**0,00**
024	Produits des cessions d'immobilisations	1 330 000,00	0,00	0,00	0,00	0,00	0,00	0,00	0,00
10	Dotations, fonds divers et réserves	0,00	0,00	0,00	0,00	0,00	0,00	0,00	0,00
13	Subventions d'investissement	253 792,78	38 950,00	0,00	0,00	0,00	117 065,98	0,00	0,00
16	Emprunts et dettes assimilées	9 965 000,00	0,00	0,00	0,00	0,00	0,00	0,00	0,00
18	Cpte de liaison : affectation (BA,régie)	0,00	0,00	0,00	0,00	0,00	0,00	0,00	0,00
20	Immobilisations incorporelles (sauf 204)	0,00	0,00	0,00	0,00	0,00	0,00	0,00	0,00
204	Subventions d'équipement versées	0,00	0,00	0,00	0,00	0,00	0,00	0,00	0,00
21	Immobilisations corporelles	0,00	0,00	0,00	0,00	0,00	0,00	0,00	0,00
22	Immobilisations reçues en affectation	0,00	0,00	0,00	0,00	0,00	0,00	0,00	0,00
23	Immobilisations en cours (sauf 2324)	0,00	0,00	0,00	0,00	0,00	0,00	0,00	0,00
26	Participations et créances rattachées	0,00	0,00	0,00	0,00	0,00	0,00	0,00	0,00
27	Autres immobilisations financières	0,00	0,00	0,00	0,00	0,00	0,00	0,00	0,00
45	Opérations pour compte de tiers	0,00	0,00	0,00	0,00	0,00	0,00	0,00	0,00

IV – ANNEXES

A – PRESENTATION CROISEE – SECTION D'INVESTISSEMENT – VUE D'ENSEMBLE (suite)

IV

A1

Chapitre nature	Libellé	5 Aménagement des territoires et habitat	6 Action économique	7 Environnement	8 Transports	9 Fonction en réserve	TOTAL
DEPENSES		**13 686 762,00**	**602 000,00**	**927 532,00**	**653 820,00**		**22 505 444,00**
10	Dotations, fonds divers et réserves	0,00	0,00	0,00	0,00		0,00
13	Subventions d'investissement	0,00	0,00	0,00	0,00		0,00
16	Emprunts et dettes assimilées	0,00	0,00	0,00	0,00		4 325 000,00
18	Cpte de liaison : affectation (BA,régie)	0,00	0,00	0,00	0,00		0,00
20	Immobilisations incorporelles (sauf 204)	0,00	0,00	0,00	0,00		220 200,00
204	Subventions d'équipement versées	6 187 262,00	0,00	2 000,00	338 820,00		6 553 082,00
21	Immobilisations corporelles	1 211 500,00	2 000,00	235 532,00	15 000,00		2 233 162,00
22	Immobilisations reçues en affectation	0,00	0,00	0,00	0,00		0,00
23	Immobilisations en cours (sauf 2324)	6 288 000,00	600 000,00	690 000,00	300 000,00		9 174 000,00
26	Participations et créances rattachées	0,00	0,00	0,00	0,00		0,00
27	Autres immobilisations financières	0,00	0,00	0,00	0,00		0,00
45	Opérations pour compte de tiers	0,00	0,00	0,00	0,00		0,00
RECETTES		**6 967 499,24**	**0,00**	**585 000,00**	**251 405,00**		**19 508 713,00**
024	Produits des cessions d'immobilisations	0,00	0,00	0,00	0,00		1 330 000,00
10	Dotations, fonds divers et réserves	0,00	0,00	0,00	0,00		0,00
13	Subventions d'investissement	6 967 499,24	0,00	585 000,00	251 405,00		8 213 713,00
16	Emprunts et dettes assimilées	0,00	0,00	0,00	0,00		9 965 000,00
18	Cpte de liaison : affectation (BA,régie)	0,00	0,00	0,00	0,00		0,00
20	Immobilisations incorporelles (sauf 204)	0,00	0,00	0,00	0,00		0,00
204	Subventions d'équipement versées	0,00	0,00	0,00	0,00		0,00
21	Immobilisations corporelles	0,00	0,00	0,00	0,00		0,00
22	Immobilisations reçues en affectation	0,00	0,00	0,00	0,00		0,00
23	Immobilisations en cours (sauf 2324)	0,00	0,00	0,00	0,00		0,00
26	Participations et créances rattachées	0,00	0,00	0,00	0,00		0,00
27	Autres immobilisations financières	0,00	0,00	0,00	0,00		0,00

Chapitre nature	Libellé	5 Aménagement des territoires et habitat	6 Action économique	7 Environnement	8 Transports	9 Fonction en réserve	TOTAL
45	Opérations pour compte de tiers	0,00	0,00	0,00	0,00		0,00

IV – ANNEXES	IV
A – PRESENTATION CROISEE – SECTION D'INVESTISSEMENT – PRESENTATION DETAILLEE	A1.01

01 – OPERATIONS NON VENTILABLES

Article / compte nature (1)	Libellé	01 Opérations non ventilables
	DEPENSES	**4 325 000,00**
164	Emprunts auprès des éts financiers	4 325 000,00
	RECETTES	**11 548 792,78**
024	Produits des cessions d'immobilisations	1 330 000,00
132	Subv inv rattachées aux actifs non amort	253 792,78
164	Emprunts auprès des éts financiers	9 965 000,00

(1) Détailler les comptes à trois chiffres.

IV – ANNEXES	IV
A – PRESENTATION CROISEE – SECTION D'INVESTISSEMENT – PRESENTATION DETAILLEE	A1.900

FONCTION 0 – Services généraux

Article / compte nature (1)	Libellé	02 Administration générale				
		020 Admin. générale de la collectivité	021 Personnel non ventilé	025 Cimetières et pompes funèbres	026 Administration générale de l'Etat	028 Autres moyens généraux
DEPENSES		**742 070,00**	**0,00**	**0,00**	**0,00**	**0,00**
205	Licences, procédés, droits similaires	220 200,00	0,00	0,00	0,00	0,00
213	Constructions	143 000,00	0,00	0,00	0,00	0,00
215	Installat°, matériel, outillage techniq.	22 000,00	0,00	0,00	0,00	0,00
218	Autres immobilisations corporelles	211 870,00	0,00	0,00	0,00	0,00
231	Immobilisations corporelles en cours	145 000,00	0,00	0,00	0,00	0,00
RECETTES		**38 950,00**	**0,00**	**0,00**	**0,00**	**0,00**
132	Subv inv rattachées aux actifs non amort	38 950,00	0,00	0,00	0,00	0,00

(1) Détailler les comptes à trois chiffres.

IV – ANNEXES — IV

A – PRESENTATION CROISEE – SECTION D'INVESTISSEMENT – PRESENTATION DETAILLEE — A1.900

FONCTION 0 – Services généraux (suite 1)

Article / compte nature (1)	Libellé	03 Conseils						
		031 Assemblée délibérante	032 Conseil éco.,social région./Conseil dév.	033 Conseil cult., éduc., env.	034 Conseil éco.,soc.,environ.,culture,éduc.		035 Conseil de territoire	038 Autres instances
					0341 Section éco., sociale et environnem.	0342 Section culture, éducation et sports		
DEPENSES		**0,00**	**0,00**	**0,00**	**0,00**	**0,00**	**0,00**	**0,00**
205	Licences, procédés, droits similaires	0,00	0,00	0,00	0,00	0,00	0,00	0,00
213	Constructions	0,00	0,00	0,00	0,00	0,00	0,00	0,00
215	Installat°, matériel, outillage techniq.	0,00	0,00	0,00	0,00	0,00	0,00	0,00
218	Autres immobilisations corporelles	0,00	0,00	0,00	0,00	0,00	0,00	0,00
231	Immobilisations corporelles en cours	0,00	0,00	0,00	0,00	0,00	0,00	0,00
RECETTES		**0,00**	**0,00**	**0,00**	**0,00**	**0,00**	**0,00**	**0,00**
132	Subv inv rattachées aux actifs non amort	0,00	0,00	0,00	0,00	0,00	0,00	0,00

(1) Détailler les comptes à trois chiffres.

IV – ANNEXES | IV

A – PRESENTATION CROISEE – SECTION D'INVESTISSEMENT – PRESENTATION DETAILLEE | A1.900

FONCTION 0 – Services généraux (suite 2)

Article / compte nature (1)	Libellé		04 Coop.décent.,act° interrég.,eur.,intern.					TOTAL DU CHAPITRE
		041 Action relevant de la subvention globale	042 Actions interrégionales	043 Actions européennes	044 Aide publique au développement	045 Actions internationales	048 Autres actions	
DEPENSES		**0,00**	**0,00**	**0,00**	**0,00**	**0,00**	**0,00**	**742 070,00**
205	Licences, procédés, droits similaires	0,00	0,00	0,00	0,00	0,00	0,00	220 200,00
213	Constructions	0,00	0,00	0,00	0,00	0,00	0,00	143 000,00
215	Installat°, matériel, outillage techniq.	0,00	0,00	0,00	0,00	0,00	0,00	22 000,00
218	Autres immobilisations corporelles	0,00	0,00	0,00	0,00	0,00	0,00	211 870,00
231	Immobilisations corporelles en cours	0,00	0,00	0,00	0,00	0,00	0,00	145 000,00
RECETTES		**0,00**	**0,00**	**0,00**	**0,00**	**0,00**	**0,00**	**38 950,00**
132	Subv inv rattachées aux actifs non amort	0,00	0,00	0,00	0,00	0,00	0,00	38 950,00

(1) Détailler les comptes à trois chiffres.

IV – ANNEXES	IV
A – PRESENTATION CROISEE – SECTION D'INVESTISSEMENT – PRESENTATION DETAILLEE	A1.900-5

FONCTION 0-5 – Gestion des fonds européens

Article / compte nature (1)	Libellé	051 FSE	052 FEDER	058 Autres		TOTAL DU CHAPITRE
				0580 FEADER	0581 FEAMP	
DEPENSES		0,00	0,00	0,00	0,00	0,00
RECETTES		0,00	0,00	0,00	0,00	0,00

(1) Détailler les comptes à trois chiffres.

IV – ANNEXES	IV
A – PRESENTATION CROISEE – SECTION D'INVESTISSEMENT – PRESENTATION DETAILLEE	A1.901

FONCTION 1 – Sécurité

Article / compte nature (1)	Libellé	10 Services communs	11 Police, sécurité, justice	12 Incendie et secours	13 Hygiène et salubrité publique	18 Autres interv. protect. personnes, biens	TOTAL DU CHAPITRE
DEPENSES		**0,00**	**0,00**	**143 260,00**	**0,00**	**0,00**	**143 260,00**
215	Installat°, matériel, outillage techniq.	0,00	0,00	143 260,00	0,00	0,00	143 260,00
RECETTES		**0,00**	**0,00**	**0,00**	**0,00**	**0,00**	**0,00**

(1) Détailler les comptes à trois chiffres.

IV – ANNEXES	IV
A – PRESENTATION CROISEE – SECTION D'INVESTISSEMENT – PRESENTATION DETAILLEE	A1.902

FONCTION 2 – Enseignement, formation professionnelle et apprentissage

Article / compte nature (1)	Libellé	20 Services communs	21 Enseignement du premier degré			22 Enseignement du second degré			23 Enseignement supérieur	24 Cités scolaires
		201 Services communs	211 Ecoles maternelles	212 Ecoles primaires	213 Classes regroupées	221 Collèges	222 Lycées publics	223 Lycées privés		
DEPENSES		0,00	0,00	0,00	0,00	0,00	0,00	0,00	0,00	0,00
RECETTES		0,00	0,00	0,00	0,00	0,00	0,00	0,00	0,00	0,00

(1) Détailler les comptes à trois chiffres.

IV – ANNEXES	IV
A – PRESENTATION CROISEE – SECTION D'INVESTISSEMENT – PRESENTATION DETAILLEE	A1.902

FONCTION 2 – Enseignement, formation professionnelle et apprentissage (suite 1)

Article / compte nature (1)	Libellé	25 Formation professionnelle												
		251 Insertion sociale et professionnelle	252 Formation professionnalisante personnes	253 Formation certifiante des personnes	254 Formation des actifs occupés	255 Rémunération des stagiaires	256 CNFPT - Formation des actifs occupés					257 CFNPT et CDG - missions spécifiques		258 Autres
							2561 Missions statutaires et règlementaires	2562 Développement des compétences	2563 Évolution et transition professionnelle	2564 Organisation des activités pédagogiques	2565 Autres	2571 Concours	2572 Missions administratives	
DEPENSES		0,00	0,00	0,00	0,00	0,00	0,00	0,00	0,00	0,00	0,00	0,00	0,00	0,00
RECETTES		0,00	0,00	0,00	0,00	0,00	0,00	0,00	0,00	0,00	0,00	0,00	0,00	0,00

(1) Détailler les comptes à trois chiffres.

IV – ANNEXES

IV

A – PRESENTATION CROISEE – SECTION D'INVESTISSEMENT – PRESENTATION DETAILLEE

A1.902

FONCTION 2 – Enseignement, formation professionnelle et apprentissage (suite 2)

Article / compte nature (1)	Libellé	26 Apprentissage	27 Formation sanitaire et sociale	28 Autres services périscolaires et annexes					29 Sécurité	TOTAL DU CHAPITRE
				281 Hébergement et restauration scolaires	282 Sport scolaire	283 Médecine scolaire	284 Classes de découverte	288 Autre service annexe de l'enseignement		
DEPENSES		0,00	0,00	0,00	0,00	0,00	0,00	0,00	0,00	0,00
RECETTES		0,00	0,00	0,00	0,00	0,00	0,00	0,00	0,00	0,00

(1) Détailler les comptes à trois chiffres.

IV – ANNEXES — IV

A – PRESENTATION CROISEE – SECTION D'INVESTISSEMENT – PRESENTATION DETAILLEE — A1.903

FONCTION 3 – Culture, vie sociale, jeunesse, sports et loisirs

Article / compte nature (1)	Libellé	30 Services communs	31 Culture							
			311 Activités artist.,actions et manif.cult.	312 Patrimoine	313 Bibliothèques, médiathèques	314 Musées	315 Services d'archives	316 Théâtres et spectacles vivants	317 Cinémas et autres salles de spectacles	318 Archéologie préventive
DEPENSES		**0,00**	**250 000,00**	**470 000,00**	**20 000,00**	**0,00**	**0,00**	**0,00**	**0,00**	**0,00**
204	Subventions d'équipement versées	0,00	0,00	25 000,00	0,00	0,00	0,00	0,00	0,00	0,00
211	Terrains	0,00	50 000,00	0,00	0,00	0,00	0,00	0,00	0,00	0,00
213	Constructions	0,00	30 000,00	0,00	0,00	0,00	0,00	0,00	0,00	0,00
215	Installat°, matériel, outillage techniq.	0,00	0,00	15 000,00	0,00	0,00	0,00	0,00	0,00	0,00
218	Autres immobilisations corporelles	0,00	0,00	30 000,00	20 000,00	0,00	0,00	0,00	0,00	0,00
231	Immobilisations corporelles en cours	0,00	170 000,00	400 000,00	0,00	0,00	0,00	0,00	0,00	0,00
RECETTES		**0,00**	**0,00**	**40 000,00**	**0,00**	**0,00**	**0,00**	**0,00**	**0,00**	**0,00**
132	Subv inv rattachées aux actifs non amort	0,00	0,00	40 000,00	0,00	0,00	0,00	0,00	0,00	0,00

(1) Détailler les comptes à trois chiffres.

IV – ANNEXES | IV

A – PRESENTATION CROISEE – SECTION D'INVESTISSEMENT – PRESENTATION DETAILLEE | A1.903

FONCTION 3 – Culture, vie sociale, jeunesse, sports et loisirs (suite 1)

Article / compte nature (1)	Libellé	32 Sports (autres que scolaires)								
		321 Salles de sport, gymnases	322 Stades	323 Piscines	324 Centres de formation sportifs	325 Autres équipements sportifs ou loisirs	326 Manifestations sportives	327 Soutien aux sportifs		
								3271 Soutien aux sportifs de haut niveau	3272 Soutien aux clubs amateurs	3273 Autres soutiens aux sportifs
DEPENSES		**0,00**	**0,00**	**625 000,00**	**0,00**	**60 000,00**	**0,00**	**0,00**	**0,00**	**0,00**
204	Subventions d'équipement versées	0,00	0,00	0,00	0,00	0,00	0,00	0,00	0,00	0,00
211	Terrains	0,00	0,00	0,00	0,00	0,00	0,00	0,00	0,00	0,00
213	Constructions	0,00	0,00	19 000,00	0,00	0,00	0,00	0,00	0,00	0,00
215	Installat°, matériel, outillage techniq.	0,00	0,00	0,00	0,00	0,00	0,00	0,00	0,00	0,00
218	Autres immobilisations corporelles	0,00	0,00	25 000,00	0,00	60 000,00	0,00	0,00	0,00	0,00
231	Immobilisations corporelles en cours	0,00	0,00	581 000,00	0,00	0,00	0,00	0,00	0,00	0,00
RECETTES		**0,00**	**0,00**	**77 065,98**	**0,00**	**0,00**	**0,00**	**0,00**	**0,00**	**0,00**

Article / compte nature (1)	Libellé	32 Sports (autres que scolaires)								
		321 Salles de sport, gymnases	322 Stades	323 Piscines	324 Centres de formation sportifs	325 Autres équipements sportifs ou loisirs	326 Manifestations sportives	327 Soutien aux sportifs		
								3271 Soutien aux sportifs de haut niveau	3272 Soutien aux clubs amateurs	3273 Autres soutiens aux sportifs
132	Subv inv rattachées aux actifs non amort	0,00	0,00	77 065,98	0,00	0,00	0,00	0,00	0,00	0,00

(1) Détailler les comptes à trois chiffres.

IV – ANNEXES — IV

A – PRESENTATION CROISEE – SECTION D'INVESTISSEMENT – PRESENTATION DETAILLEE — A1.903

FONCTION 3 – Culture, vie sociale, jeunesse, sports et loisirs (suite 2)

Article / compte nature (1)	Libellé	33 Jeunesse (action socio-éduc.) et loisirs			34 Vie sociale et citoyenne		39 Sécurité	TOTAL DU CHAPITRE
		331 Centres de loisirs	332 Colonies de vacances	338 Autres activités pour les jeunes	341 Egalité entre les femmes et les hommes	348 Autres		
DEPENSES		**0,00**	**0,00**	**0,00**	**0,00**	**0,00**	**0,00**	**1 425 000,00**
204	Subventions d'équipement versées	0,00	0,00	0,00	0,00	0,00	0,00	25 000,00
211	Terrains	0,00	0,00	0,00	0,00	0,00	0,00	50 000,00
213	Constructions	0,00	0,00	0,00	0,00	0,00	0,00	49 000,00
215	Installat°, matériel, outillage techniq.	0,00	0,00	0,00	0,00	0,00	0,00	15 000,00
218	Autres immobilisations corporelles	0,00	0,00	0,00	0,00	0,00	0,00	135 000,00
231	Immobilisations corporelles en cours	0,00	0,00	0,00	0,00	0,00	0,00	1 151 000,00
RECETTES		**0,00**	**0,00**	**0,00**	**0,00**	**0,00**	**0,00**	**117 065,98**
132	Subv inv rattachées aux actifs non amort	0,00	0,00	0,00	0,00	0,00	0,00	117 065,98

(1) Détailler les comptes à trois chiffres.

IV – ANNEXES | IV

A – PRESENTATION CROISEE – SECTION D'INVESTISSEMENT – PRESENTATION DETAILLEE | A1.905

FONCTION 5 – Aménagement des territoires et habitat

Article / compte nature (1)	Libellé	50 Services communs	51 Aménagement et services urbains						
			510 Services communs	511 Espaces verts urbains	512 Eclairage public	513 Art public	514 Electrification	515 Opérations d'aménagement	518 Autres actions d'aménagement urbain
DEPENSES		**4 587 000,00**	**1 087 500,00**	**100 000,00**	**0,00**	**0,00**	**0,00**	**0,00**	**7 828 262,00**
204	Subventions d'équipement versées	4 587 000,00	0,00	0,00	0,00	0,00	0,00	0,00	1 600 262,00
212	Agencements et aménagements de terrains	0,00	0,00	100 000,00	0,00	0,00	0,00	0,00	0,00
213	Constructions	0,00	0,00	0,00	0,00	0,00	0,00	0,00	0,00
215	Installat°, matériel, outillage techniq.	0,00	390 000,00	0,00	0,00	0,00	0,00	0,00	0,00
218	Autres immobilisations corporelles	0,00	697 500,00	0,00	0,00	0,00	0,00	0,00	0,00
231	Immobilisations corporelles en cours	0,00	0,00	0,00	0,00	0,00	0,00	0,00	6 228 000,00
RECETTES		**4 222 500,00**	**0,00**	**0,00**	**0,00**	**0,00**	**0,00**	**0,00**	**2 700 000,00**
131	Subv inv rattachées aux actifs amort	3 560 000,00	0,00	0,00	0,00	0,00	0,00	0,00	0,00
132	Subv inv rattachées aux actifs non amort	0,00	0,00	0,00	0,00	0,00	0,00	0,00	2 700 000,00
133	Fonds affectés à l'équipement amort.	662 500,00	0,00	0,00	0,00	0,00	0,00	0,00	0,00

(1) Détailler les comptes à trois chiffres.

IV – ANNEXES — IV

A – PRESENTATION CROISEE – SECTION D'INVESTISSEMENT – PRESENTATION DETAILLEE — A1.905

FONCTION 5 – Aménagement des territoires et habitat (suite 1)

Article / compte nature (1)	Libellé	52 Politique de la ville	53 Agglomérations et villes moyennes	54 Espace rural et autres espaces de dév.	55 Habitat (Logement)				
					551 Parc privé de la collectivité	552 Aide au secteur locatif	553 Aide à l'accession à la propriété	554 Aire d'accueil des gens du voyage	555 Logement social
DEPENSES		**10 000,00**	**0,00**	**0,00**	**0,00**	**0,00**	**0,00**	**74 000,00**	**0,00**
204	Subventions d'équipement versées	0,00	0,00	0,00	0,00	0,00	0,00	0,00	0,00
212	Agencements et aménagements de terrains	0,00	0,00	0,00	0,00	0,00	0,00	0,00	0,00
213	Constructions	0,00	0,00	0,00	0,00	0,00	0,00	12 000,00	0,00
215	Installat°, matériel, outillage techniq.	0,00	0,00	0,00	0,00	0,00	0,00	4 000,00	0,00
218	Autres immobilisations corporelles	0,00	0,00	0,00	0,00	0,00	0,00	8 000,00	0,00
231	Immobilisations corporelles en cours	10 000,00	0,00	0,00	0,00	0,00	0,00	50 000,00	0,00
RECETTES		**0,00**	**0,00**	**0,00**	**0,00**	**0,00**	**0,00**	**44 999,24**	**0,00**
131	Subv inv rattachées aux actifs amort	0,00	0,00	0,00	0,00	0,00	0,00	0,00	0,00
132	Subv inv rattachées aux actifs non amort	0,00	0,00	0,00	0,00	0,00	0,00	44 999,24	0,00
133	Fonds affectés à l'équipement amort.	0,00	0,00	0,00	0,00	0,00	0,00	0,00	0,00

(1) Détailler les comptes à trois chiffres.

IV – ANNEXES

IV

A – PRESENTATION CROISEE – SECTION D'INVESTISSEMENT – PRESENTATION DETAILLEE

A1.905

FONCTION 5 – Aménagement des territoires et habitat (suite 2)

Article / compte nature (1)	Libellé	56 Actions en faveur du littoral	57 Techno. de l'information et de la comm.	58 Autres actions		59 Sécurité	TOTAL DU CHAPITRE
				581 Réserves Foncières	588 Autres actions d'aménagement		
	DEPENSES	**0,00**	**0,00**	**0,00**	**0,00**	**0,00**	**13 686 762,00**
204	Subventions d'équipement versées	0,00	0,00	0,00	0,00	0,00	6 187 262,00
212	Agencements et aménagements de terrains	0,00	0,00	0,00	0,00	0,00	100 000,00
213	Constructions	0,00	0,00	0,00	0,00	0,00	12 000,00
215	Installat°, matériel, outillage techniq.	0,00	0,00	0,00	0,00	0,00	394 000,00
218	Autres immobilisations corporelles	0,00	0,00	0,00	0,00	0,00	705 500,00
231	Immobilisations corporelles en cours	0,00	0,00	0,00	0,00	0,00	6 288 000,00
	RECETTES	**0,00**	**0,00**	**0,00**	**0,00**	**0,00**	**6 967 499,24**
131	Subv inv rattachées aux actifs amort	0,00	0,00	0,00	0,00	0,00	3 560 000,00
132	Subv inv rattachées aux actifs non amort	0,00	0,00	0,00	0,00	0,00	2 744 999,24
133	Fonds affectés à l'équipement amort.	0,00	0,00	0,00	0,00	0,00	662 500,00

(1) Détailler les comptes à trois chiffres.

IV – ANNEXES	IV
A – PRESENTATION CROISEE – SECTION D'INVESTISSEMENT – PRESENTATION DETAILLEE	A1.906

FONCTION 6 – Action économique

Article / compte nature (1)	Libellé	60 Services communs	61 Interventions économiques transversales	62 Structure d'animation et de dév. éco.	63 Actions sectorielles				
					631 Agriculture, pêche et agro-alimentaire			632 Industrie, commerce et artisanat	633 Développement touristique
					6311 Laboratoire	6312 Marchés alimentaires	6318 Autres		
DEPENSES		**602 000,00**	**0,00**	**0,00**	**0,00**	**0,00**	**0,00**	**0,00**	**0,00**
215	Installat°, matériel, outillage techniq.	2 000,00	0,00	0,00	0,00	0,00	0,00	0,00	0,00
231	Immobilisations corporelles en cours	600 000,00	0,00	0,00	0,00	0,00	0,00	0,00	0,00
RECETTES		**0,00**	**0,00**	**0,00**	**0,00**	**0,00**	**0,00**	**0,00**	**0,00**

(1) Détailler les comptes à trois chiffres.

IV – ANNEXES	IV
A – PRESENTATION CROISEE – SECTION D'INVESTISSEMENT – PRESENTATION DETAILLEE	A1.906

FONCTION 6 – Action économique (suite)

Article / compte nature (1)	Libellé	64 Rayonnement, attractivité du territoire	65 Insertion éco. et éco.sociale, solidaire	66 Maintien et dév. des services publics	67 Recherche et innovation	68 Autres actions	TOTAL DU CHAPITRE
	DEPENSES	**0,00**	**0,00**	**0,00**	**0,00**	**0,00**	**602 000,00**
215	Installat°, matériel, outillage techniq.	0,00	0,00	0,00	0,00	0,00	2 000,00
231	Immobilisations corporelles en cours	0,00	0,00	0,00	0,00	0,00	600 000,00
	RECETTES	**0,00**	**0,00**	**0,00**	**0,00**	**0,00**	**0,00**

(1) Détailler les comptes à trois chiffres.

IV – ANNEXES — IV

A – PRESENTATION CROISEE – SECTION D'INVESTISSEMENT – PRESENTATION DETAILLEE — A1.907

FONCTION 7 – Environnement

Article / compte nature (1)	Libellé	70 Services communs	71 Actions transversales	72 Actions déchets et propreté urbaine					
				720 Services communs collecte et propreté	721 Collecte et traitement des déchets			722 Propreté urbaine	
					7211 Actions prévention et sensibilisation	7212 Collecte des déchets	7213 Tri, valorisation, traitement déchets	7221 Actions prévention et sensibilisation	7222 Action propreté urbaine et nettoiement
DEPENSES		**690 000,00**	**0,00**	**0,00**	**0,00**	**0,00**	**0,00**	**0,00**	**0,00**
204	Subventions d'équipement versées	0,00	0,00	0,00	0,00	0,00	0,00	0,00	0,00
215	Installat°, matériel, outillage techniq.	0,00	0,00	0,00	0,00	0,00	0,00	0,00	0,00
218	Autres immobilisations corporelles	0,00	0,00	0,00	0,00	0,00	0,00	0,00	0,00
231	Immobilisations corporelles en cours	690 000,00	0,00	0,00	0,00	0,00	0,00	0,00	0,00
RECETTES		**481 500,00**	**0,00**	**0,00**	**0,00**	**0,00**	**0,00**	**0,00**	**0,00**
132	Subv inv rattachées aux actifs non amort	481 500,00	0,00	0,00	0,00	0,00	0,00	0,00	0,00

(1) Détailler les comptes à trois chiffres.

IV – ANNEXES	IV
A – PRESENTATION CROISEE – SECTION D'INVESTISSEMENT – PRESENTATION DETAILLEE	A1.907

FONCTION 7 – Environnement (suite 1)

Article / compte nature (1)	Libellé	73 Actions en matière de gestion des eaux					74 Politique de l'air
		731 Politique de l'eau	732 Eau potable	733 Assainissement	734 Eaux pluviales	735 Lutte contre les inondations	
DEPENSES		**0,00**	**0,00**	**0,00**	**237 532,00**	**0,00**	**0,00**
204	Subventions d'équipement versées	0,00	0,00	0,00	2 000,00	0,00	0,00
215	Installat°, matériel, outillage techniq.	0,00	0,00	0,00	223 532,00	0,00	0,00
218	Autres immobilisations corporelles	0,00	0,00	0,00	12 000,00	0,00	0,00
231	Immobilisations corporelles en cours	0,00	0,00	0,00	0,00	0,00	0,00
RECETTES		**0,00**	**0,00**	**0,00**	**103 500,00**	**0,00**	**0,00**
132	Subv inv rattachées aux actifs non amort	0,00	0,00	0,00	103 500,00	0,00	0,00

(1) Détailler les comptes à trois chiffres.

IV – ANNEXES	IV
A – PRESENTATION CROISEE – SECTION D'INVESTISSEMENT – PRESENTATION DETAILLEE	A1.907

FONCTION 7 – Environnement (suite 2)

Article / compte nature (1)	Libellé	75 Politique de l'énergie					76 Préserv. patrim. naturel,risques techno.	77 Environnement infrastructures transports	78 Autres actions	TOTAL DU CHAPITRE
		751 Réseaux de chaleur et de froid	752 Energie photovoltaïque	753 Energie éolienne	754 Energie hydraulique	758 Autres actions				
DEPENSES		**0,00**	**0,00**	**0,00**	**0,00**	**0,00**	**0,00**	**0,00**	**0,00**	**927 532,00**
204	Subventions d'équipement versées	0,00	0,00	0,00	0,00	0,00	0,00	0,00	0,00	2 000,00
215	Installat°, matériel, outillage techniq.	0,00	0,00	0,00	0,00	0,00	0,00	0,00	0,00	223 532,00
218	Autres immobilisations corporelles	0,00	0,00	0,00	0,00	0,00	0,00	0,00	0,00	12 000,00
231	Immobilisations corporelles en cours	0,00	0,00	0,00	0,00	0,00	0,00	0,00	0,00	690 000,00
RECETTES		**0,00**	**0,00**	**0,00**	**0,00**	**0,00**	**0,00**	**0,00**	**0,00**	**585 000,00**
132	Subv inv rattachées aux actifs non amort	0,00	0,00	0,00	0,00	0,00	0,00	0,00	0,00	585 000,00

(1) Détailler les comptes à trois chiffres.

IV – ANNEXES | IV

A – PRESENTATION CROISEE – SECTION D'INVESTISSEMENT – PRESENTATION DETAILLEE | A1.908

FONCTION 8 – Transports

Article / compte nature (1)	Libellé	80 Services communs	81 Transports scolaires	82 Transports publics de voyageurs						
				820 Services communs	821 Transport sur route	822 Transport ferroviaire	823 Transport fluvial	824 Transport maritime	825 Transport aérien	828 Autres transports
DEPENSES		**0,00**	**0,00**	**315 000,00**	**0,00**	**0,00**	**0,00**	**0,00**	**0,00**	**0,00**
204	Subventions d'équipement versées	0,00	0,00	0,00	0,00	0,00	0,00	0,00	0,00	0,00
211	Terrains	0,00	0,00	15 000,00	0,00	0,00	0,00	0,00	0,00	0,00
231	Immobilisations corporelles en cours	0,00	0,00	300 000,00	0,00	0,00	0,00	0,00	0,00	0,00
RECETTES		**0,00**	**0,00**	**251 405,00**	**0,00**	**0,00**	**0,00**	**0,00**	**0,00**	**0,00**
132	Subv inv rattachées aux actifs non amort	0,00	0,00	251 405,00	0,00	0,00	0,00	0,00	0,00	0,00

(1) Détailler les comptes à trois chiffres.

IV – ANNEXES — IV

A – PRESENTATION CROISEE – SECTION D'INVESTISSEMENT – PRESENTATION DETAILLEE — A1.908

FONCTION 8 – Transports (suite 1)

Article / compte nature (1)	Libellé	83 Transports de marchandises						
		830 Services communs	831 Fret routier	832 Fret ferroviaire	833 Fret fluvial	834 Fret maritime	835 Fret aérien	838 Autres transports
DEPENSES		**0,00**	**0,00**	**0,00**	**0,00**	**0,00**	**0,00**	**0,00**
204	Subventions d'équipement versées	0,00	0,00	0,00	0,00	0,00	0,00	0,00
211	Terrains	0,00	0,00	0,00	0,00	0,00	0,00	0,00
231	Immobilisations corporelles en cours	0,00	0,00	0,00	0,00	0,00	0,00	0,00
RECETTES		**0,00**	**0,00**	**0,00**	**0,00**	**0,00**	**0,00**	**0,00**
132	Subv inv rattachées aux actifs non amort	0,00	0,00	0,00	0,00	0,00	0,00	0,00

(1) Détailler les comptes à trois chiffres.

IV – ANNEXES	IV
A – PRESENTATION CROISEE – SECTION D'INVESTISSEMENT – PRESENTATION DETAILLEE	A1.908

FONCTION 8 – Transports (suite 2)

Article / compte nature (1)	Libellé		84 Voirie							
		841 Voirie nationale	842 Voirie régionale	843 Voirie départementale	844 Voirie métropolitaine	845 Voirie communale	846 Viabilité hivernale et aléas climatiques	847 Equipements de voirie	848 Parkings	849 Sécurité routière
DEPENSES		**0,00**	**0,00**	**0,00**	**0,00**	**0,00**	**0,00**	**0,00**	**0,00**	**0,00**
204	Subventions d'équipement versées	0,00	0,00	0,00	0,00	0,00	0,00	0,00	0,00	0,00
211	Terrains	0,00	0,00	0,00	0,00	0,00	0,00	0,00	0,00	0,00
231	Immobilisations corporelles en cours	0,00	0,00	0,00	0,00	0,00	0,00	0,00	0,00	0,00
RECETTES		**0,00**	**0,00**	**0,00**	**0,00**	**0,00**	**0,00**	**0,00**	**0,00**	**0,00**
132	Subv inv rattachées aux actifs non amort	0,00	0,00	0,00	0,00	0,00	0,00	0,00	0,00	0,00

(1) Détailler les comptes à trois chiffres.

IV – ANNEXES | IV

A – PRESENTATION CROISEE – SECTION D'INVESTISSEMENT – PRESENTATION DETAILLEE | A1.908

FONCTION 8 – Transports (suite 3)

Article / compte nature (1)	Libellé	85 Infrastructures					86 Liaisons multimodales	87 Circulations douces	89 Sécurité	TOTAL DU CHAPITRE
		851 Gares, autres infrastructures routières	852 Gares et autres infrastructures ferrov.	853 Haltes, autres infrastructures fluviales	854 Ports, autres infrastructures portuaires	855 Aéroports et autres infrastructures				
DEPENSES		**0,00**	**0,00**	**0,00**	**0,00**	**0,00**	**0,00**	**338 820,00**	**0,00**	**653 820,00**
204	Subventions d'équipement versées	0,00	0,00	0,00	0,00	0,00	0,00	338 820,00	0,00	338 820,00
211	Terrains	0,00	0,00	0,00	0,00	0,00	0,00	0,00	0,00	15 000,00
231	Immobilisations corporelles en cours	0,00	0,00	0,00	0,00	0,00	0,00	0,00	0,00	300 000,00
RECETTES		**0,00**	**0,00**	**0,00**	**0,00**	**0,00**	**0,00**	**0,00**	**0,00**	**251 405,00**
132	Subv inv rattachées aux actifs non amort	0,00	0,00	0,00	0,00	0,00	0,00	0,00	0,00	251 405,00

(1) Détailler les comptes à trois chiffres.

IV – ANNEXES — IV

A – PRESENTATION CROISEE – SECTION DE FONCTIONNEMENT – VUE D'ENSEMBLE — A2

Chapitre nature	Libellé	01 Opérations non ventilables	0 Services généraux (hors 01 et Gestion des fonds européens)	0-5 Gestion des fonds européens	1 Sécurité	2 Enseign., formation prof.,apprentissage	3 Cult., vie soc., jeun., sports, loisirs	4 Santé et action sociale (hors APA et RSA / Régularisation de RMI)	4-3 APA
DEPENSES		**15 617 676,00**	**8 667 282,18**	**0,00**	**51 500,00**	**0,00**	**3 908 376,81**	**0,00**	**0,00**
011	Charges à caractère général	96 000,00	3 031 600,00	0,00	51 500,00	0,00	724 100,00	0,00	0,00
012	Charges de personnel et frais assimilés	0,00	4 334 177,18	0,00	0,00	0,00	1 395 876,81	0,00	0,00
014	Atténuations de produits	14 238 684,00	0,00	0,00	0,00	0,00	0,00	0,00	0,00
65	Autres charges de gestion courante	155 000,00	1 301 505,00	0,00	0,00	0,00	1 788 400,00	0,00	0,00
6586	Frais fonctionnement des groupes d'élus	0,00	0,00	0,00	0,00	0,00	0,00	0,00	0,00
66	Charges financières	1 099 692,00	0,00	0,00	0,00	0,00	0,00	0,00	0,00
67	Charges spécifiques	15 000,00	0,00	0,00	0,00	0,00	0,00	0,00	0,00
68	Dotations aux provisions, dépréciations	13 300,00	0,00	0,00	0,00	0,00	0,00	0,00	0,00
RECETTES		**56 042 676,00**	**2 143 970,00**	**0,00**	**0,00**	**0,00**	**5 000,00**	**0,00**	**0,00**
013	Atténuations de charges	0,00	76 900,00	0,00	0,00	0,00	0,00	0,00	0,00
70	Prod. services, domaine, ventes diverses	0,00	1 882 155,00	0,00	0,00	0,00	5 000,00	0,00	0,00
73	Impôts et taxes	18 714 847,00	0,00	0,00	0,00	0,00	0,00	0,00	0,00
731	Fiscalité locale	27 997 588,00	0,00	0,00	0,00	0,00	0,00	0,00	0,00
74	Dotations et participations	9 310 241,00	4 615,00	0,00	0,00	0,00	0,00	0,00	0,00
75	Autres produits de gestion courante	20 000,00	180 300,00	0,00	0,00	0,00	0,00	0,00	0,00
76	Produits financiers	0,00	0,00	0,00	0,00	0,00	0,00	0,00	0,00
77	Produits spécifiques	0,00	0,00	0,00	0,00	0,00	0,00	0,00	0,00
78	Reprises amort., dépréciations, prov.	0,00	0,00	0,00	0,00	0,00	0,00	0,00	0,00

IV – ANNEXES — IV

A – PRESENTATION CROISEE – SECTION DE FONCTIONNEMENT – VUE D'ENSEMBLE (suite) — A2

Chapitre nature	Libellé	4-4 RSA / Régularisation de RMI	5 Aménagement des territoires et habitat	6 Action économique	7 Environnement	8 Transports	9 Fonction en réserve	TOTAL
DEPENSES		**0,00**	**13 013 430,03**	**9 061 292,27**	**13 548 190,71**	**1 829 092,00**		**65 696 840,00**
011	Charges à caractère général	0,00	2 263 030,00	357 730,00	6 757 120,00	0,00		13 281 080,00
012	Charges de personnel et frais assimilés	0,00	10 577 925,03	1 868 950,27	6 415 070,71	108 000,00		24 700 000,00
014	Atténuations de produits	0,00	0,00	5 600 000,00	0,00	0,00		19 838 684,00
65	Autres charges de gestion courante	0,00	172 475,00	1 234 612,00	376 000,00	1 721 092,00		6 749 084,00
6586	Frais fonctionnement des groupes d'élus	0,00	0,00	0,00	0,00	0,00		0,00
66	Charges financières	0,00	0,00	0,00	0,00	0,00		1 099 692,00
67	Charges spécifiques	0,00	0,00	0,00	0,00	0,00		15 000,00
68	Dotations aux provisions, dépréciations	0,00	0,00	0,00	0,00	0,00		13 300,00
RECETTES		**0,00**	**418 000,00**	**6 514 500,00**	**3 461 425,00**	**108 000,00**		**68 693 571,00**
013	Atténuations de charges	0,00	0,00	0,00	0,00	0,00		76 900,00
70	Prod. services, domaine, ventes diverses	0,00	40 000,00	492 000,00	2 946 100,00	108 000,00		5 473 255,00
73	Impôts et taxes	0,00	0,00	0,00	0,00	0,00		18 714 847,00
731	Fiscalité locale	0,00	0,00	5 600 000,00	0,00	0,00		33 597 588,00
74	Dotations et participations	0,00	378 000,00	422 500,00	515 325,00	0,00		10 630 681,00
75	Autres produits de gestion courante	0,00	0,00	0,00	0,00	0,00		200 300,00
76	Produits financiers	0,00	0,00	0,00	0,00	0,00		0,00
77	Produits spécifiques	0,00	0,00	0,00	0,00	0,00		0,00
78	Reprises amort., dépréciations, prov.	0,00	0,00	0,00	0,00	0,00		0,00

IV – ANNEXES — IV

A – PRESENTATION CROISEE – SECTION DE FONCTIONNEMENT – PRESENTATION DETAILLEE — A2.01

01 – OPERATIONS NON VENTILABLES

Article / compte nature (1)	Libellé	01 Opérations non ventilables
	DEPENSES	**15 617 676,00**
627	Services bancaires et assimilés	26 000,00
635	Autres impôts, taxes (Admin Impôts)	70 000,00
654	Pertes sur créances irrécouvrables	15 000,00
655	Contributions obligatoires	135 000,00
658	Charges diverses de gestion courante	5 000,00
661	Charges d'intérêts	1 099 692,00
673	Titres annulés (sur exercices antérieurs	15 000,00
681	Dot. amort. et prov. Charges de fonct.	13 300,00
739	Reverst. et restit. sur impôts et taxes	14 238 684,00
	RECETTES	**56 042 676,00**
731	Fiscalité locale	27 997 588,00
732	Fiscalité reversée	1 592 399,00
735	Fraction de TVA	17 122 448,00
741	D.G.F.	8 064 734,00
748	Autres attributions et participations	1 245 507,00
758	Produits divers de gestion courante	20 000,00

(1) Détailler les comptes à trois chiffres.

IV – ANNEXES | IV

A – PRESENTATION CROISEE – SECTION DE FONCTIONNEMENT – PRESENTATION DETAILLEE | A2.930

FONCTION 0 – Services généraux

Article / compte nature (1)	Libellé	02 Administration générale				
		020 Admin. générale de la collectivité	021 Personnel non ventilé	025 Cimetières et pompes funèbres	026 Administration générale de l'Etat	028 Autres moyens généraux
DEPENSES		**7 378 485,37**	**0,00**	**0,00**	**0,00**	**718 035,83**
606	Achats non stockés de matières et fourni	455 900,00	0,00	0,00	0,00	13 500,00
611	Contrats de prestations de services	503 800,00	0,00	0,00	0,00	122 000,00
613	Locations	184 000,00	0,00	0,00	0,00	0,00
614	Charges locatives et de copropriété	25 000,00	0,00	0,00	0,00	0,00
615	Entretien et réparations	422 300,00	0,00	0,00	0,00	0,00
616	Primes d'assurances	470 000,00	0,00	0,00	0,00	0,00
617	Etudes et recherches	85 000,00	0,00	0,00	0,00	0,00
618	Divers	159 300,00	0,00	0,00	0,00	0,00
621	Personnel extérieur au service	47 210,00	0,00	0,00	0,00	0,00
622	Rémunérations intermédiaires, honoraires	65 000,00	0,00	0,00	0,00	0,00
623	Pub., publications, relations publiques	39 000,00	0,00	0,00	0,00	205 000,00
625	Déplacements et missions	18 000,00	0,00	0,00	0,00	0,00
626	Frais postaux et frais télécommunication	94 000,00	0,00	0,00	0,00	0,00
628	Divers	169 800,00	0,00	0,00	0,00	0,00
633	Impôts, taxes, versements (autre orga.)	49 453,78	0,00	0,00	0,00	5 034,23
641	Rémunérations du personnel	2 564 735,42	0,00	0,00	0,00	272 477,60
645	Charges sécurité sociale et prévoyance	1 022 981,17	0,00	0,00	0,00	100 024,00
647	Autres charges sociales	95 000,00	0,00	0,00	0,00	0,00
648	Autres charges de personnel	30 000,00	0,00	0,00	0,00	0,00
653	Indemnités	0,00	0,00	0,00	0,00	0,00
657	Charges intervent° cpt prop. - Subvent°	680 000,00	0,00	0,00	0,00	0,00
658	Charges diverses de gestion courante	198 005,00	0,00	0,00	0,00	0,00
RECETTES		**2 143 970,00**	**0,00**	**0,00**	**0,00**	**0,00**
641	Rémunérations du personnel	76 900,00	0,00	0,00	0,00	0,00
708	Autres produits	1 882 155,00	0,00	0,00	0,00	0,00
747	Participations	4 615,00	0,00	0,00	0,00	0,00
752	Revenus des immeubles	180 300,00	0,00	0,00	0,00	0,00

(1) Détailler les comptes à trois chiffres.

IV – ANNEXES — IV

A – PRESENTATION CROISEE – SECTION DE FONCTIONNEMENT – PRESENTATION DETAILLEE — A2.930

FONCTION 0 – Services généraux (suite 1)

Article / compte nature (1)	Libellé	03 Conseils						
		031 Assemblée délibérante	032 Conseil éco.,social région./Conseil dév.	033 Conseil cult., éduc., env.	034 Conseil éco.,soc.,environ.,culture,éduc.		035 Conseil de territoire	038 Autres instances
					0341 Section éco., sociale et environnem.	0342 Section culture, éducation et sports		
DEPENSES		**570 760,98**	**0,00**	**0,00**	**0,00**	**0,00**	**0,00**	**0,00**
606	Achats non stockés de matières et fourni	0,00	0,00	0,00	0,00	0,00	0,00	0,00
611	Contrats de prestations de services	0,00	0,00	0,00	0,00	0,00	0,00	0,00
613	Locations	0,00	0,00	0,00	0,00	0,00	0,00	0,00
614	Charges locatives et de copropriété	0,00	0,00	0,00	0,00	0,00	0,00	0,00
615	Entretien et réparations	0,00	0,00	0,00	0,00	0,00	0,00	0,00
616	Primes d'assurances	0,00	0,00	0,00	0,00	0,00	0,00	0,00
617	Etudes et recherches	0,00	0,00	0,00	0,00	0,00	0,00	0,00
618	Divers	0,00	0,00	0,00	0,00	0,00	0,00	0,00
621	Personnel extérieur au service	0,00	0,00	0,00	0,00	0,00	0,00	0,00
622	Rémunérations intermédiaires, honoraires	0,00	0,00	0,00	0,00	0,00	0,00	0,00
623	Pub., publications, relations publiques	0,00	0,00	0,00	0,00	0,00	0,00	0,00
625	Déplacements et missions	0,00	0,00	0,00	0,00	0,00	0,00	0,00
626	Frais postaux et frais télécommunication	0,00	0,00	0,00	0,00	0,00	0,00	0,00
628	Divers	0,00	0,00	0,00	0,00	0,00	0,00	0,00
633	Impôts, taxes, versements (autre orga.)	3 901,84	0,00	0,00	0,00	0,00	0,00	0,00
641	Rémunérations du personnel	103 351,64	0,00	0,00	0,00	0,00	0,00	0,00
645	Charges sécurité sociale et prévoyance	40 007,50	0,00	0,00	0,00	0,00	0,00	0,00
647	Autres charges sociales	0,00	0,00	0,00	0,00	0,00	0,00	0,00
648	Autres charges de personnel	0,00	0,00	0,00	0,00	0,00	0,00	0,00
653	Indemnités	423 500,00	0,00	0,00	0,00	0,00	0,00	0,00
657	Charges intervent° cpt prop. - Subvent°	0,00	0,00	0,00	0,00	0,00	0,00	0,00
658	Charges diverses de gestion courante	0,00	0,00	0,00	0,00	0,00	0,00	0,00
RECETTES		**0,00**	**0,00**	**0,00**	**0,00**	**0,00**	**0,00**	**0,00**
641	Rémunérations du personnel	0,00	0,00	0,00	0,00	0,00	0,00	0,00
708	Autres produits	0,00	0,00	0,00	0,00	0,00	0,00	0,00

Article / compte nature (1)	Libellé	03 Conseils						
		031 Assemblée délibérante	032 Conseil éco.,social région./Conseil dév.	033 Conseil cult., éduc., env.	034 Conseil éco.,soc.,environ.,culture,éduc.		035 Conseil de territoire	038 Autres instances
					0341 Section éco., sociale et environnem.	0342 Section culture, éducation et sports		
747	Participations	0,00	0,00	0,00	0,00	0,00	0,00	0,00
752	Revenus des immeubles	0,00	0,00	0,00	0,00	0,00	0,00	0,00

(1) Détailler les comptes à trois chiffres.

IV – ANNEXES — IV

A – PRESENTATION CROISEE – SECTION DE FONCTIONNEMENT – PRESENTATION DETAILLEE — A2.930

FONCTION 0 – Services généraux (suite 2)

Article / compte nature (1)	Libellé		04 Coop.décent.,act° interrég.,eur.,intern.					TOTAL DU CHAPITRE
		041 Action relevant de la subvention globale	042 Actions interrégionales	043 Actions européennes	044 Aide publique au développement	045 Actions internationales	048 Autres actions	
DEPENSES		**0,00**	**0,00**	**0,00**	**0,00**	**0,00**	**0,00**	**8 667 282,18**
606	Achats non stockés de matières et fourni	0,00	0,00	0,00	0,00	0,00	0,00	469 400,00
611	Contrats de prestations de services	0,00	0,00	0,00	0,00	0,00	0,00	625 800,00
613	Locations	0,00	0,00	0,00	0,00	0,00	0,00	184 000,00
614	Charges locatives et de copropriété	0,00	0,00	0,00	0,00	0,00	0,00	25 000,00
615	Entretien et réparations	0,00	0,00	0,00	0,00	0,00	0,00	422 300,00
616	Primes d'assurances	0,00	0,00	0,00	0,00	0,00	0,00	470 000,00
617	Etudes et recherches	0,00	0,00	0,00	0,00	0,00	0,00	85 000,00
618	Divers	0,00	0,00	0,00	0,00	0,00	0,00	159 300,00
621	Personnel extérieur au service	0,00	0,00	0,00	0,00	0,00	0,00	47 210,00
622	Rémunérations intermédiaires, honoraires	0,00	0,00	0,00	0,00	0,00	0,00	65 000,00
623	Pub., publications, relations publiques	0,00	0,00	0,00	0,00	0,00	0,00	244 000,00
625	Déplacements et missions	0,00	0,00	0,00	0,00	0,00	0,00	18 000,00
626	Frais postaux et frais télécommunication	0,00	0,00	0,00	0,00	0,00	0,00	94 000,00
628	Divers	0,00	0,00	0,00	0,00	0,00	0,00	169 800,00
633	Impôts, taxes, versements (autre orga.)	0,00	0,00	0,00	0,00	0,00	0,00	58 389,85
641	Rémunérations du personnel	0,00	0,00	0,00	0,00	0,00	0,00	2 940 564,66
645	Charges sécurité sociale et prévoyance	0,00	0,00	0,00	0,00	0,00	0,00	1 163 012,67
647	Autres charges sociales	0,00	0,00	0,00	0,00	0,00	0,00	95 000,00
648	Autres charges de personnel	0,00	0,00	0,00	0,00	0,00	0,00	30 000,00
653	Indemnités	0,00	0,00	0,00	0,00	0,00	0,00	423 500,00
657	Charges intervent° cpt prop. - Subvent°	0,00	0,00	0,00	0,00	0,00	0,00	680 000,00
658	Charges diverses de gestion courante	0,00	0,00	0,00	0,00	0,00	0,00	198 005,00
RECETTES		**0,00**	**0,00**	**0,00**	**0,00**	**0,00**	**0,00**	**2 143 970,00**
641	Rémunérations du personnel	0,00	0,00	0,00	0,00	0,00	0,00	76 900,00
708	Autres produits	0,00	0,00	0,00	0,00	0,00	0,00	1 882 155,00
747	Participations	0,00	0,00	0,00	0,00	0,00	0,00	4 615,00
752	Revenus des immeubles	0,00	0,00	0,00	0,00	0,00	0,00	180 300,00

(1) Détailler les comptes à trois chiffres.

IV – ANNEXES	IV
A – PRESENTATION CROISEE – SECTION DE FONCTIONNEMENT – PRESENTATION DETAILLEE	A2.930-5

FONCTION 0-5 – Gestion des fonds européens

Article / compte nature (1)	Libellé	051 FSE	052 FEDER	058 Autres		TOTAL DU CHAPITRE
				0580 FEADER	0581 FEAMP	
DEPENSES		0,00	0,00	0,00	0,00	0,00
RECETTES		0,00	0,00	0,00	0,00	0,00

(1) Détailler les comptes à trois chiffres.

IV – ANNEXES	IV
A – PRESENTATION CROISEE – SECTION DE FONCTIONNEMENT – PRESENTATION DETAILLEE	A2.931

FONCTION 1 – Sécurité

Article / compte nature (1)	Libellé	10 Services communs	11 Police, sécurité, justice	12 Incendie et secours	13 Hygiène et salubrité publique	18 Autres interv. protect. personnes, biens	TOTAL DU CHAPITRE
DEPENSES		**0,00**	**0,00**	**51 500,00**	**0,00**	**0,00**	**51 500,00**
606	Achats non stockés de matières et fourni	0,00	0,00	2 500,00	0,00	0,00	2 500,00
615	Entretien et réparations	0,00	0,00	44 000,00	0,00	0,00	44 000,00
617	Etudes et recherches	0,00	0,00	5 000,00	0,00	0,00	5 000,00
RECETTES		**0,00**	**0,00**	**0,00**	**0,00**	**0,00**	**0,00**

(1) Détailler les comptes à trois chiffres.

IV – ANNEXES	IV
A – PRESENTATION CROISEE – SECTION DE FONCTIONNEMENT – PRESENTATION DETAILLEE	A2.932

FONCTION 2 – Enseignement, formation professionnelle et apprentissage

Article / compte nature (1)	Libellé	20 Services communs	21 Enseignement du premier degré			22 Enseignement du second degré			23 Enseignement supérieur	24 Cités scolaires
		201 Services communs	211 Ecoles maternelles	212 Ecoles primaires	213 Classes regroupées	221 Collèges	222 Lycées publics	223 Lycées privés		
DEPENSES		0,00	0,00	0,00	0,00	0,00	0,00	0,00	0,00	0,00
RECETTES		0,00	0,00	0,00	0,00	0,00	0,00	0,00	0,00	0,00

(1) Détailler les comptes à trois chiffres.

IV – ANNEXES	IV
A – PRESENTATION CROISEE – SECTION DE FONCTIONNEMENT – PRESENTATION DETAILLEE	A2.932

FONCTION 2 – Enseignement, formation professionnelle et apprentissage (suite 1)

Article / compte nature (1)	Libellé	25 Formation professionnelle												
		251 Insertion sociale et professionnelle	252 Formation professionnalisante personnes	253 Formation certifiante des personnes	254 Formation des actifs occupés	255 Rémunération des stagiaires	256 CNFPT - Formation des actifs occupés					257 CFNPT et CDG - missions spécifiques		258 Autres
							2561 Missions statutaires et règlementaires	2562 Développement des compétences	2563 Évolution et transition professionnelle	2564 Organisation des activités pédagogiques	2565 Autres	2571 Concours	2572 Missions administratives	
DEPENSES		0,00	0,00	0,00	0,00	0,00	0,00	0,00	0,00	0,00	0,00	0,00	0,00	0,00
RECETTES		0,00	0,00	0,00	0,00	0,00	0,00	0,00	0,00	0,00	0,00	0,00	0,00	0,00

(1) Détailler les comptes à trois chiffres.

IV – ANNEXES	IV
A – PRESENTATION CROISEE – SECTION DE FONCTIONNEMENT – PRESENTATION DETAILLEE	A2.932

FONCTION 2 – Enseignement, formation professionnelle et apprentissage (suite 2)

Article / compte nature (1)	Libellé	26 Apprentissage	27 Formation sanitaire et sociale	28 Autres services périscolaires et annexes					29 Sécurité	TOTAL DU CHAPITRE
				281 Hébergement et restauration scolaires	282 Sport scolaire	283 Médecine scolaire	284 Classes de découverte	288 Autre service annexe de l'enseignement		
DEPENSES		0,00	0,00	0,00	0,00	0,00	0,00	0,00	0,00	0,00
RECETTES		0,00	0,00	0,00	0,00	0,00	0,00	0,00	0,00	0,00

(1) Détailler les comptes à trois chiffres.

IV – ANNEXES — IV

A – PRESENTATION CROISEE – SECTION DE FONCTIONNEMENT – PRESENTATION DETAILLEE — A2.933

FONCTION 3 – Culture, vie sociale, jeunesse, sports et loisirs

Article / compte nature (1)	Libellé	30 Services communs	31 Culture							
			311 Activités artist.,actions et manif.cult.	312 Patrimoine	313 Bibliothèques, médiathèques	314 Musées	315 Services d'archives	316 Théâtres et spectacles vivants	317 Cinémas et autres salles de spectacles	318 Archéologie préventive
DEPENSES		**0,00**	**238 134,28**	**196 036,73**	**1 183 365,37**	**0,00**	**0,00**	**0,00**	**0,00**	**0,00**
606	Achats non stockés de matières et fourni	0,00	3 000,00	1 700,00	88 000,00	0,00	0,00	0,00	0,00	0,00
611	Contrats de prestations de services	0,00	94 000,00	650,00	0,00	0,00	0,00	0,00	0,00	0,00
615	Entretien et réparations	0,00	0,00	0,00	0,00	0,00	0,00	0,00	0,00	0,00
618	Divers	0,00	0,00	250,00	22 000,00	0,00	0,00	0,00	0,00	0,00
623	Pub., publications, relations publiques	0,00	10 000,00	0,00	40 000,00	0,00	0,00	0,00	0,00	0,00
624	Transports biens, transports collectifs	0,00	0,00	7 500,00	0,00	0,00	0,00	0,00	0,00	0,00
633	Impôts, taxes, versements (autre orga.)	0,00	1 772,71	2 473,32	14 984,59	0,00	0,00	0,00	0,00	0,00
637	Autres impôts, taxes (autres organismes)	0,00	0,00	0,00	1 000,00	0,00	0,00	0,00	0,00	0,00
641	Rémunérations du personnel	0,00	90 354,28	131 079,06	705 929,47	0,00	0,00	0,00	0,00	0,00
645	Charges sécurité sociale et prévoyance	0,00	39 007,29	52 384,35	311 451,31	0,00	0,00	0,00	0,00	0,00
655	Contributions obligatoires	0,00	0,00	0,00	0,00	0,00	0,00	0,00	0,00	0,00
RECETTES		**0,00**	**5 000,00**	**0,00**	**0,00**	**0,00**	**0,00**	**0,00**	**0,00**	**0,00**
706	Prestations de services	0,00	5 000,00	0,00	0,00	0,00	0,00	0,00	0,00	0,00

(1) Détailler les comptes à trois chiffres.

IV – ANNEXES	IV
A – PRESENTATION CROISEE – SECTION DE FONCTIONNEMENT – PRESENTATION DETAILLEE	A2.933

FONCTION 3 – Culture, vie sociale, jeunesse, sports et loisirs (suite 1)

Article / compte nature (1)	Libellé	32 Sports (autres que scolaires)								
		321 Salles de sport, gymnases	322 Stades	323 Piscines	324 Centres de formation sportifs	325 Autres équipements sportifs ou loisirs	326 Manifestations sportives	327 Soutien aux sportifs		
								3271 Soutien aux sportifs de haut niveau	3272 Soutien aux clubs amateurs	3273 Autres soutiens aux sportifs
DEPENSES		**0,00**	**0,00**	**2 238 400,00**	**0,00**	**52 440,43**	**0,00**	**0,00**	**0,00**	**0,00**
606	Achats non stockés de matières et fourni	0,00	0,00	120 000,00	0,00	6 000,00	0,00	0,00	0,00	0,00
611	Contrats de prestations de services	0,00	0,00	0,00	0,00	0,00	0,00	0,00	0,00	0,00
615	Entretien et réparations	0,00	0,00	330 000,00	0,00	0,00	0,00	0,00	0,00	0,00
618	Divers	0,00	0,00	0,00	0,00	0,00	0,00	0,00	0,00	0,00
623	Pub., publications, relations publiques	0,00	0,00	0,00	0,00	0,00	0,00	0,00	0,00	0,00
624	Transports biens, transports collectifs	0,00	0,00	0,00	0,00	0,00	0,00	0,00	0,00	0,00
633	Impôts, taxes, versements (autre orga.)	0,00	0,00	0,00	0,00	593,06	0,00	0,00	0,00	0,00
637	Autres impôts, taxes (autres organismes)	0,00	0,00	0,00	0,00	0,00	0,00	0,00	0,00	0,00
641	Rémunérations du personnel	0,00	0,00	0,00	0,00	33 060,48	0,00	0,00	0,00	0,00
645	Charges sécurité sociale et prévoyance	0,00	0,00	0,00	0,00	12 786,89	0,00	0,00	0,00	0,00
655	Contributions obligatoires	0,00	0,00	1 788 400,00	0,00	0,00	0,00	0,00	0,00	0,00
RECETTES		**0,00**	**0,00**	**0,00**	**0,00**	**0,00**	**0,00**	**0,00**	**0,00**	**0,00**
706	Prestations de services	0,00	0,00	0,00	0,00	0,00	0,00	0,00	0,00	0,00

(1) Détailler les comptes à trois chiffres.

IV – ANNEXES

IV

A – PRESENTATION CROISEE – SECTION DE FONCTIONNEMENT – PRESENTATION DETAILLEE

A2.933

FONCTION 3 – Culture, vie sociale, jeunesse, sports et loisirs (suite 2)

Article / compte nature (1)	Libellé	33 Jeunesse (action socio-éduc.) et loisirs			34 Vie sociale et citoyenne		39 Sécurité	TOTAL DU CHAPITRE
		331 Centres de loisirs	332 Colonies de vacances	338 Autres activités pour les jeunes	341 Egalité entre les femmes et les hommes	348 Autres		
DEPENSES		**0,00**	**0,00**	**0,00**	**0,00**	**0,00**	**0,00**	**3 908 376,81**
606	Achats non stockés de matières et fourni	0,00	0,00	0,00	0,00	0,00	0,00	218 700,00
611	Contrats de prestations de services	0,00	0,00	0,00	0,00	0,00	0,00	94 650,00
615	Entretien et réparations	0,00	0,00	0,00	0,00	0,00	0,00	330 000,00
618	Divers	0,00	0,00	0,00	0,00	0,00	0,00	22 250,00
623	Pub., publications, relations publiques	0,00	0,00	0,00	0,00	0,00	0,00	50 000,00
624	Transports biens, transports collectifs	0,00	0,00	0,00	0,00	0,00	0,00	7 500,00
633	Impôts, taxes, versements (autre orga.)	0,00	0,00	0,00	0,00	0,00	0,00	19 823,68
637	Autres impôts, taxes (autres organismes)	0,00	0,00	0,00	0,00	0,00	0,00	1 000,00
641	Rémunérations du personnel	0,00	0,00	0,00	0,00	0,00	0,00	960 423,29
645	Charges sécurité sociale et prévoyance	0,00	0,00	0,00	0,00	0,00	0,00	415 629,84
655	Contributions obligatoires	0,00	0,00	0,00	0,00	0,00	0,00	1 788 400,00
RECETTES		**0,00**	**0,00**	**0,00**	**0,00**	**0,00**	**0,00**	**5 000,00**
706	Prestations de services	0,00	0,00	0,00	0,00	0,00	0,00	5 000,00

(1) Détailler les comptes à trois chiffres.

IV – ANNEXES — IV

A – PRESENTATION CROISEE – SECTION DE FONCTIONNEMENT – PRESENTATION DETAILLEE — A2.935

FONCTION 5 – Aménagement des territoires et habitat

Article / compte nature (1)	Libellé	50 Services communs	51 Aménagement et services urbains						
			510 Services communs	511 Espaces verts urbains	512 Eclairage public	513 Art public	514 Electrification	515 Opérations d'aménagement	518 Autres actions d'aménagement urbain
DEPENSES		**907 883,81**	**3 775 617,03**	**6 413 436,61**	**0,00**	**0,00**	**0,00**	**0,00**	**796 540,53**
606	Achats non stockés de matières et fourni	0,00	1 069 000,00	0,00	0,00	0,00	0,00	0,00	0,00
611	Contrats de prestations de services	18 000,00	200,00	300 000,00	0,00	0,00	0,00	0,00	0,00
613	Locations	0,00	33 400,00	0,00	0,00	0,00	0,00	0,00	0,00
615	Entretien et réparations	0,00	238 500,00	0,00	0,00	0,00	0,00	0,00	0,00
617	Etudes et recherches	40 000,00	5 000,00	0,00	0,00	0,00	0,00	0,00	52 980,00
621	Personnel extérieur au service	0,00	170 000,00	0,00	0,00	0,00	0,00	0,00	0,00
622	Rémunérations intermédiaires, honoraires	370 000,00	5 500,00	0,00	0,00	0,00	0,00	0,00	0,00
623	Pub., publications, relations publiques	0,00	0,00	0,00	0,00	0,00	0,00	0,00	0,00
624	Transports biens, transports collectifs	0,00	8 000,00	0,00	0,00	0,00	0,00	0,00	0,00
633	Impôts, taxes, versements (autre orga.)	7 317,30	36 441,15	97 810,53	0,00	0,00	0,00	0,00	9 593,38
635	Autres impôts, taxes (Admin Impôts)	0,00	4 000,00	0,00	0,00	0,00	0,00	0,00	0,00
641	Rémunérations du personnel	335 797,70	1 550 594,64	4 223 338,56	0,00	0,00	0,00	0,00	530 986,93
645	Charges sécurité sociale et prévoyance	136 768,81	654 981,24	1 792 287,52	0,00	0,00	0,00	0,00	202 980,22
657	Charges intervent° cpt prop. - Subvent°	0,00	0,00	0,00	0,00	0,00	0,00	0,00	0,00
658	Charges diverses de gestion courante	0,00	0,00	0,00	0,00	0,00	0,00	0,00	0,00
RECETTES		**239 000,00**	**0,00**	**0,00**	**0,00**	**0,00**	**0,00**	**0,00**	**0,00**
706	Prestations de services	0,00	0,00	0,00	0,00	0,00	0,00	0,00	0,00
747	Participations	239 000,00	0,00	0,00	0,00	0,00	0,00	0,00	0,00

(1) Détailler les comptes à trois chiffres.

IV – ANNEXES — IV

A – PRESENTATION CROISEE – SECTION DE FONCTIONNEMENT – PRESENTATION DETAILLEE — A2.935

FONCTION 5 – Aménagement des territoires et habitat (suite 1)

Article / compte nature (1)	Libellé	52 Politique de la ville	53 Agglomérations et villes moyennes	54 Espace rural et autres espaces de dév.	55 Habitat (Logement)				
					551 Parc privé de la collectivité	552 Aide au secteur locatif	553 Aide à l'accession à la propriété	554 Aire d'accueil des gens du voyage	555 Logement social
DEPENSES		**843 648,57**	**0,00**	**0,00**	**0,00**	**0,00**	**0,00**	**276 303,48**	**0,00**
606	Achats non stockés de matières et fourni	1 000,00	0,00	0,00	0,00	0,00	0,00	0,00	0,00
611	Contrats de prestations de services	31 800,00	0,00	0,00	0,00	0,00	0,00	0,00	0,00
613	Locations	18 000,00	0,00	0,00	0,00	0,00	0,00	0,00	0,00
615	Entretien et réparations	0,00	0,00	0,00	0,00	0,00	0,00	0,00	0,00
617	Etudes et recherches	45 000,00	0,00	0,00	0,00	0,00	0,00	0,00	0,00
621	Personnel extérieur au service	25 750,00	0,00	0,00	0,00	0,00	0,00	0,00	0,00
622	Rémunérations intermédiaires, honoraires	3 050,00	0,00	0,00	0,00	0,00	0,00	0,00	0,00
623	Pub., publications, relations publiques	600,00	0,00	0,00	0,00	0,00	0,00	0,00	0,00
624	Transports biens, transports collectifs	0,00	0,00	0,00	0,00	0,00	0,00	0,00	0,00
633	Impôts, taxes, versements (autre orga.)	9 109,74	0,00	0,00	0,00	0,00	0,00	4 477,49	0,00
635	Autres impôts, taxes (Admin Impôts)	0,00	0,00	0,00	0,00	0,00	0,00	19 000,00	0,00
641	Rémunérations du personnel	390 597,09	0,00	0,00	0,00	0,00	0,00	176 516,08	0,00
645	Charges sécurité sociale et prévoyance	153 766,74	0,00	0,00	0,00	0,00	0,00	68 809,91	0,00
657	Charges intervent° cpt prop. - Subvent°	154 975,00	0,00	0,00	0,00	0,00	0,00	7 500,00	0,00
658	Charges diverses de gestion courante	10 000,00	0,00	0,00	0,00	0,00	0,00	0,00	0,00
RECETTES		**89 000,00**	**0,00**	**0,00**	**0,00**	**0,00**	**0,00**	**90 000,00**	**0,00**
706	Prestations de services	0,00	0,00	0,00	0,00	0,00	0,00	40 000,00	0,00
747	Participations	89 000,00	0,00	0,00	0,00	0,00	0,00	50 000,00	0,00

(1) Détailler les comptes à trois chiffres.

IV – ANNEXES — IV

A – PRESENTATION CROISEE – SECTION DE FONCTIONNEMENT – PRESENTATION DETAILLEE — A2.935

FONCTION 5 – Aménagement des territoires et habitat (suite 2)

Article / compte nature (1)	Libellé	56 Actions en faveur du littoral	57 Techno. de l'information et de la comm.	58 Autres actions		59 Sécurité	TOTAL DU CHAPITRE
				581 Réserves Foncières	588 Autres actions d'aménagement		
	DEPENSES	**0,00**	**0,00**	**0,00**	**0,00**	**0,00**	**13 013 430,03**
606	Achats non stockés de matières et fourni	0,00	0,00	0,00	0,00	0,00	1 070 000,00
611	Contrats de prestations de services	0,00	0,00	0,00	0,00	0,00	350 000,00
613	Locations	0,00	0,00	0,00	0,00	0,00	51 400,00
615	Entretien et réparations	0,00	0,00	0,00	0,00	0,00	238 500,00
617	Etudes et recherches	0,00	0,00	0,00	0,00	0,00	142 980,00
621	Personnel extérieur au service	0,00	0,00	0,00	0,00	0,00	195 750,00
622	Rémunérations intermédiaires, honoraires	0,00	0,00	0,00	0,00	0,00	378 550,00
623	Pub., publications, relations publiques	0,00	0,00	0,00	0,00	0,00	600,00
624	Transports biens, transports collectifs	0,00	0,00	0,00	0,00	0,00	8 000,00
633	Impôts, taxes, versements (autre orga.)	0,00	0,00	0,00	0,00	0,00	164 749,59
635	Autres impôts, taxes (Admin Impôts)	0,00	0,00	0,00	0,00	0,00	23 000,00
641	Rémunérations du personnel	0,00	0,00	0,00	0,00	0,00	7 207 831,00
645	Charges sécurité sociale et prévoyance	0,00	0,00	0,00	0,00	0,00	3 009 594,44
657	Charges intervent° cpt prop. - Subvent°	0,00	0,00	0,00	0,00	0,00	162 475,00
658	Charges diverses de gestion courante	0,00	0,00	0,00	0,00	0,00	10 000,00
	RECETTES	**0,00**	**0,00**	**0,00**	**0,00**	**0,00**	**418 000,00**
706	Prestations de services	0,00	0,00	0,00	0,00	0,00	40 000,00
747	Participations	0,00	0,00	0,00	0,00	0,00	378 000,00

(1) Détailler les comptes à trois chiffres.

IV – ANNEXES — IV

A – PRESENTATION CROISEE – SECTION DE FONCTIONNEMENT – PRESENTATION DETAILLEE — A2.936

FONCTION 6 – Action économique

Article / compte nature (1)	Libellé	60 Services communs	61 Interventions économiques transversales	62 Structure d'animation et de dév. éco.	63 Actions sectorielles				
					631 Agriculture, pêche et agro-alimentaire			632 Industrie, commerce et artisanat	633 Développement touristique
					6311 Laboratoire	6312 Marchés alimentaires	6318 Autres		
DEPENSES		**903 660,92**	**0,00**	**0,00**	**0,00**	**0,00**	**462 952,82**	**0,00**	**6 792 275,11**
606	Achats non stockés de matières et fourni	0,00	0,00	0,00	0,00	0,00	0,00	0,00	0,00
611	Contrats de prestations de services	67 000,00	0,00	0,00	0,00	0,00	89 440,00	0,00	0,00
615	Entretien et réparations	0,00	0,00	0,00	0,00	0,00	0,00	0,00	0,00
617	Etudes et recherches	45 000,00	0,00	0,00	0,00	0,00	35 000,00	0,00	0,00
622	Rémunérations intermédiaires, honoraires	0,00	0,00	0,00	0,00	0,00	0,00	0,00	0,00
623	Pub., publications, relations publiques	4 000,00	0,00	0,00	0,00	0,00	0,00	0,00	0,00
633	Impôts, taxes, versements (autre orga.)	5 367,30	0,00	0,00	0,00	0,00	4 332,39	0,00	5 434,77
641	Rémunérations du personnel	270 627,64	0,00	0,00	0,00	0,00	225 866,18	0,00	269 025,05
645	Charges sécurité sociale et prévoyance	105 183,98	0,00	0,00	0,00	0,00	90 314,25	0,00	107 685,29
655	Contributions obligatoires	0,00	0,00	0,00	0,00	0,00	0,00	0,00	810 130,00
657	Charges intervent° cpt prop. - Subvent°	406 482,00	0,00	0,00	0,00	0,00	18 000,00	0,00	0,00
739	Reverst. et restit. sur impôts et taxes	0,00	0,00	0,00	0,00	0,00	0,00	0,00	5 600 000,00
RECETTES		**121 000,00**	**0,00**	**0,00**	**0,00**	**0,00**	**42 000,00**	**0,00**	**5 981 000,00**
708	Autres produits	111 000,00	0,00	0,00	0,00	0,00	0,00	0,00	381 000,00
731	Fiscalité locale	0,00	0,00	0,00	0,00	0,00	0,00	0,00	5 600 000,00
747	Participations	10 000,00	0,00	0,00	0,00	0,00	42 000,00	0,00	0,00

(1) Détailler les comptes à trois chiffres.

IV – ANNEXES	IV
A – PRESENTATION CROISEE – SECTION DE FONCTIONNEMENT – PRESENTATION DETAILLEE	A2.936

FONCTION 6 – Action économique (suite)

Article / compte nature (1)	Libellé	64 Rayonnement, attractivité du territoire	65 Insertion éco. et éco.sociale, solidaire	66 Maintien et dév. des services publics	67 Recherche et innovation	68 Autres actions	TOTAL DU CHAPITRE
DEPENSES		**0,00**	**803 863,23**	**98 540,19**	**0,00**	**0,00**	**9 061 292,27**
606	Achats non stockés de matières et fourni	0,00	3 900,00	0,00	0,00	0,00	3 900,00
611	Contrats de prestations de services	0,00	23 000,00	0,00	0,00	0,00	179 440,00
615	Entretien et réparations	0,00	1 000,00	0,00	0,00	0,00	1 000,00
617	Etudes et recherches	0,00	0,00	0,00	0,00	0,00	80 000,00
622	Rémunérations intermédiaires, honoraires	0,00	87 690,00	0,00	0,00	0,00	87 690,00
623	Pub., publications, relations publiques	0,00	1 700,00	0,00	0,00	0,00	5 700,00
633	Impôts, taxes, versements (autre orga.)	0,00	11 958,01	1 494,40	0,00	0,00	28 586,87
641	Rémunérations du personnel	0,00	474 995,70	67 076,62	0,00	0,00	1 307 591,19
645	Charges sécurité sociale et prévoyance	0,00	199 619,52	29 969,17	0,00	0,00	532 772,21
655	Contributions obligatoires	0,00	0,00	0,00	0,00	0,00	810 130,00
657	Charges intervent° cpt prop. - Subvent°	0,00	0,00	0,00	0,00	0,00	424 482,00
739	Reverst. et restit. sur impôts et taxes	0,00	0,00	0,00	0,00	0,00	5 600 000,00
RECETTES		**0,00**	**370 500,00**	**0,00**	**0,00**	**0,00**	**6 514 500,00**
708	Autres produits	0,00	0,00	0,00	0,00	0,00	492 000,00
731	Fiscalité locale	0,00	0,00	0,00	0,00	0,00	5 600 000,00
747	Participations	0,00	370 500,00	0,00	0,00	0,00	422 500,00

(1) Détailler les comptes à trois chiffres.

IV – ANNEXES — IV

A – PRESENTATION CROISEE – SECTION DE FONCTIONNEMENT – PRESENTATION DETAILLEE — A2.937

FONCTION 7 – Environnement

Article / compte nature (1)	Libellé	70 Services communs	71 Actions transversales	72 Actions déchets et propreté urbaine					
				720 Services communs collecte et propreté	721 Collecte et traitement des déchets			722 Propreté urbaine	
					7211 Actions prévention et sensibilisation	7212 Collecte des déchets	7213 Tri, valorisation, traitement déchets	7221 Actions prévention et sensibilisation	7222 Action propreté urbaine et nettoiement
DEPENSES		**669 750,15**	**0,00**	**0,00**	**0,00**	**0,00**	**0,00**	**0,00**	**9 942 837,16**
606	Achats non stockés de matières et fourni	1 500,00	0,00	0,00	0,00	0,00	0,00	0,00	0,00
611	Contrats de prestations de services	27 520,00	0,00	0,00	0,00	0,00	0,00	0,00	6 400 000,00
615	Entretien et réparations	10 000,00	0,00	0,00	0,00	0,00	0,00	0,00	0,00
617	Etudes et recherches	8 900,00	0,00	0,00	0,00	0,00	0,00	0,00	0,00
624	Transports biens, transports collectifs	29 900,00	0,00	0,00	0,00	0,00	0,00	0,00	0,00
633	Impôts, taxes, versements (autre orga.)	6 281,50	0,00	0,00	0,00	0,00	0,00	0,00	46 906,14
641	Rémunérations du personnel	318 043,65	0,00	0,00	0,00	0,00	0,00	0,00	2 360 595,45
645	Charges sécurité sociale et prévoyance	141 605,00	0,00	0,00	0,00	0,00	0,00	0,00	1 135 335,57
655	Contributions obligatoires	126 000,00	0,00	0,00	0,00	0,00	0,00	0,00	0,00
658	Charges diverses de gestion courante	0,00	0,00	0,00	0,00	0,00	0,00	0,00	0,00
RECETTES		**532 725,00**	**0,00**	**0,00**	**0,00**	**0,00**	**0,00**	**0,00**	**215 700,00**
703	Redevances utilisation du domaine	0,00	0,00	0,00	0,00	0,00	0,00	0,00	0,00
706	Prestations de services	900,00	0,00	0,00	0,00	0,00	0,00	0,00	0,00
708	Autres produits	16 500,00	0,00	0,00	0,00	0,00	0,00	0,00	215 700,00
747	Participations	515 325,00	0,00	0,00	0,00	0,00	0,00	0,00	0,00

(1) Détailler les comptes à trois chiffres.

IV – ANNEXES — IV

A – PRESENTATION CROISEE – SECTION DE FONCTIONNEMENT – PRESENTATION DETAILLEE — A2.937

FONCTION 7 – Environnement (suite 1)

Article / compte nature (1)	Libellé	73 Actions en matière de gestion des eaux					74 Politique de l'air
		731 Politique de l'eau	732 Eau potable	733 Assainissement	734 Eaux pluviales	735 Lutte contre les inondations	
DEPENSES		**1 958 000,00**	**0,00**	**0,00**	**523 700,00**	**448 303,40**	**0,00**
606	Achats non stockés de matières et fourni	0,00	0,00	0,00	3 700,00	0,00	0,00
611	Contrats de prestations de services	0,00	0,00	0,00	30 000,00	0,00	0,00
615	Entretien et réparations	0,00	0,00	0,00	210 000,00	0,00	0,00
617	Etudes et recherches	0,00	0,00	0,00	30 000,00	0,00	0,00
624	Transports biens, transports collectifs	0,00	0,00	0,00	0,00	0,00	0,00
633	Impôts, taxes, versements (autre orga.)	28 067,11	0,00	0,00	0,00	6 295,07	0,00
641	Rémunérations du personnel	1 373 702,02	0,00	0,00	0,00	308 946,39	0,00
645	Charges sécurité sociale et prévoyance	556 230,87	0,00	0,00	0,00	133 061,94	0,00
655	Contributions obligatoires	0,00	0,00	0,00	0,00	0,00	0,00
658	Charges diverses de gestion courante	0,00	0,00	0,00	250 000,00	0,00	0,00
RECETTES		**1 958 000,00**	**0,00**	**0,00**	**0,00**	**740 000,00**	**0,00**
703	Redevances utilisation du domaine	0,00	0,00	0,00	0,00	0,00	0,00
706	Prestations de services	0,00	0,00	0,00	0,00	0,00	0,00
708	Autres produits	1 958 000,00	0,00	0,00	0,00	740 000,00	0,00
747	Participations	0,00	0,00	0,00	0,00	0,00	0,00

(1) Détailler les comptes à trois chiffres.

IV – ANNEXES — IV

A – PRESENTATION CROISEE – SECTION DE FONCTIONNEMENT – PRESENTATION DETAILLEE — A2.937

FONCTION 7 – Environnement (suite 2)

Article / compte nature (1)	Libellé	75 Politique de l'énergie					76 Préserv. patrim. naturel,risques techno.	77 Environnement infrastructures transports	78 Autres actions	TOTAL DU CHAPITRE
		751 Réseaux de chaleur et de froid	752 Energie photovoltaïque	753 Energie éolienne	754 Energie hydraulique	758 Autres actions				
DEPENSES		**0,00**	**5 600,00**	**0,00**	**0,00**	**0,00**	**0,00**	**0,00**	**0,00**	**13 548 190,71**
606	Achats non stockés de matières et fourni	0,00	0,00	0,00	0,00	0,00	0,00	0,00	0,00	5 200,00
611	Contrats de prestations de services	0,00	5 600,00	0,00	0,00	0,00	0,00	0,00	0,00	6 463 120,00
615	Entretien et réparations	0,00	0,00	0,00	0,00	0,00	0,00	0,00	0,00	220 000,00
617	Etudes et recherches	0,00	0,00	0,00	0,00	0,00	0,00	0,00	0,00	38 900,00
624	Transports biens, transports collectifs	0,00	0,00	0,00	0,00	0,00	0,00	0,00	0,00	29 900,00
633	Impôts, taxes, versements (autre orga.)	0,00	0,00	0,00	0,00	0,00	0,00	0,00	0,00	87 549,82
641	Rémunérations du personnel	0,00	0,00	0,00	0,00	0,00	0,00	0,00	0,00	4 361 287,51
645	Charges sécurité sociale et prévoyance	0,00	0,00	0,00	0,00	0,00	0,00	0,00	0,00	1 966 233,38
655	Contributions obligatoires	0,00	0,00	0,00	0,00	0,00	0,00	0,00	0,00	126 000,00
658	Charges diverses de gestion courante	0,00	0,00	0,00	0,00	0,00	0,00	0,00	0,00	250 000,00
RECETTES		**0,00**	**0,00**	**0,00**	**0,00**	**0,00**	**0,00**	**0,00**	**15 000,00**	**3 461 425,00**
703	Redevances utilisation du domaine	0,00	0,00	0,00	0,00	0,00	0,00	0,00	15 000,00	15 000,00
706	Prestations de services	0,00	0,00	0,00	0,00	0,00	0,00	0,00	0,00	900,00
708	Autres produits	0,00	0,00	0,00	0,00	0,00	0,00	0,00	0,00	2 930 200,00
747	Participations	0,00	0,00	0,00	0,00	0,00	0,00	0,00	0,00	515 325,00

(1) Détailler les comptes à trois chiffres.

IV – ANNEXES	IV
A – PRESENTATION CROISEE – SECTION DE FONCTIONNEMENT – PRESENTATION DETAILLEE	A2.938

FONCTION 8 – Transports

Article / compte nature (1)	Libellé	80 Services communs	81 Transports scolaires	82 Transports publics de voyageurs						
				820 Services communs	821 Transport sur route	822 Transport ferroviaire	823 Transport fluvial	824 Transport maritime	825 Transport aérien	828 Autres transports
DEPENSES		**1 706 092,00**	**0,00**	**123 000,00**	**0,00**	**0,00**	**0,00**	**0,00**	**0,00**	**0,00**
633	Impôts, taxes, versements (autre orga.)	0,00	0,00	1 468,91	0,00	0,00	0,00	0,00	0,00	0,00
641	Rémunérations du personnel	0,00	0,00	74 882,80	0,00	0,00	0,00	0,00	0,00	0,00
645	Charges sécurité sociale et prévoyance	0,00	0,00	31 648,29	0,00	0,00	0,00	0,00	0,00	0,00
657	Charges intervent° cpt prop. - Subvent°	1 706 092,00	0,00	15 000,00	0,00	0,00	0,00	0,00	0,00	0,00
RECETTES		**0,00**	**0,00**	**108 000,00**	**0,00**	**0,00**	**0,00**	**0,00**	**0,00**	**0,00**
708	Autres produits	0,00	0,00	108 000,00	0,00	0,00	0,00	0,00	0,00	0,00

(1) Détailler les comptes à trois chiffres.

IV – ANNEXES	IV
A – PRESENTATION CROISEE – SECTION DE FONCTIONNEMENT – PRESENTATION DETAILLEE	A2.938

FONCTION 8 – Transports (suite 1)

Article / compte nature (1)	Libellé	83 Transports de marchandises						
		830 Services communs	831 Fret routier	832 Fret ferroviaire	833 Fret fluvial	834 Fret maritime	835 Fret aérien	838 Autres transports
DEPENSES		**0,00**	**0,00**	**0,00**	**0,00**	**0,00**	**0,00**	**0,00**
633	Impôts, taxes, versements (autre orga.)	0,00	0,00	0,00	0,00	0,00	0,00	0,00
641	Rémunérations du personnel	0,00	0,00	0,00	0,00	0,00	0,00	0,00
645	Charges sécurité sociale et prévoyance	0,00	0,00	0,00	0,00	0,00	0,00	0,00
657	Charges intervent° cpt prop. - Subvent°	0,00	0,00	0,00	0,00	0,00	0,00	0,00
RECETTES		**0,00**	**0,00**	**0,00**	**0,00**	**0,00**	**0,00**	**0,00**
708	Autres produits	0,00	0,00	0,00	0,00	0,00	0,00	0,00

(1) Détailler les comptes à trois chiffres.

IV – ANNEXES — IV

A – PRESENTATION CROISEE – SECTION DE FONCTIONNEMENT – PRESENTATION DETAILLEE — A2.938

FONCTION 8 – Transports (suite 2)

Article / compte nature (1)	Libellé		84 Voirie							
		841 Voirie nationale	842 Voirie régionale	843 Voirie départementale	844 Voirie métropolitaine	845 Voirie communale	846 Viabilité hivernale et aléas climatiques	847 Equipements de voirie	848 Parkings	849 Sécurité routière
DEPENSES		**0,00**	**0,00**	**0,00**	**0,00**	**0,00**	**0,00**	**0,00**	**0,00**	**0,00**
633	Impôts, taxes, versements (autre orga.)	0,00	0,00	0,00	0,00	0,00	0,00	0,00	0,00	0,00
641	Rémunérations du personnel	0,00	0,00	0,00	0,00	0,00	0,00	0,00	0,00	0,00
645	Charges sécurité sociale et prévoyance	0,00	0,00	0,00	0,00	0,00	0,00	0,00	0,00	0,00
657	Charges intervent° cpt prop. - Subvent°	0,00	0,00	0,00	0,00	0,00	0,00	0,00	0,00	0,00
RECETTES		**0,00**	**0,00**	**0,00**	**0,00**	**0,00**	**0,00**	**0,00**	**0,00**	**0,00**
708	Autres produits	0,00	0,00	0,00	0,00	0,00	0,00	0,00	0,00	0,00

(1) Détailler les comptes à trois chiffres.

IV – ANNEXES	IV
A – PRESENTATION CROISEE – SECTION DE FONCTIONNEMENT – PRESENTATION DETAILLEE	A2.938

FONCTION 8 – Transports (suite 3)

Article / compte nature (1)	Libellé	85 Infrastructures					86 Liaisons multimodales	87 Circulations douces	89 Sécurité	TOTAL DU CHAPITRE
		851 Gares, autres infrastructures routières	852 Gares et autres infrastructures ferrov.	853 Haltes, autres infrastructures fluviales	854 Ports, autres infrastructures portuaires	855 Aéroports et autres infrastructures				
DEPENSES		**0,00**	**0,00**	**0,00**	**0,00**	**0,00**	**0,00**	**0,00**	**0,00**	**1 829 092,00**
633	Impôts, taxes, versements (autre orga.)	0,00	0,00	0,00	0,00	0,00	0,00	0,00	0,00	1 468,91
641	Rémunérations du personnel	0,00	0,00	0,00	0,00	0,00	0,00	0,00	0,00	74 882,80
645	Charges sécurité sociale et prévoyance	0,00	0,00	0,00	0,00	0,00	0,00	0,00	0,00	31 648,29
657	Charges intervent° cpt prop. - Subvent°	0,00	0,00	0,00	0,00	0,00	0,00	0,00	0,00	1 721 092,00
RECETTES		**0,00**	**0,00**	**0,00**	**0,00**	**0,00**	**0,00**	**0,00**	**0,00**	**108 000,00**
708	Autres produits	0,00	0,00	0,00	0,00	0,00	0,00	0,00	0,00	108 000,00

(1) Détailler les comptes à trois chiffres.

IV – ANNEXES	IV
ANNEXES PATRIMONIALES – ETAT DE LA DETTE – DETAIL DES CREDITS DE TRESORERIE	B1.1

B1.1 – DETAIL DES CREDITS DE TRESORERIE (1)

Nature (Pour chaque ligne, indiquer le numéro de contrat)	Date de la décision de réaliser la ligne de trésorerie (2)	Montant maximum autorisé au 01/01/N	Montant des tirages N-1	Montant des remboursements N-1		Encours restant dû au 01/01/N
				Intérêts (3)	Remboursement du tirage	
5191 Avances du Trésor						
5192 Avances de trésorerie						
51931 Lignes de trésorerie						
34-37700200CT9CAHERA (LT-ARK-2	15/06/2025	4 000 000,00	0,00	0,00	0,00	0,00
9625348115 (LT-CE-25-001)	29/07/2025	2 000 000,00	0,00	0,00	0,00	0,00
51932 Lignes de trésorerie liées à un emprunt						
5194 Billets de trésorerie						
5198 Autres crédits de trésorerie						
519 Crédits de trésorerie (Total)		**6 000 000,00**	**0,00**	**0,00**	**0,00**	**0,00**

(1) Circulaire n° NOR : INTB8900071C du 22/02/1989.

(2) Indiquer la date de la délibération de l'assemblée autorisant la ligne de trésorerie ou la date de la décision de l'ordonnateur de réaliser la ligne de trésorerie sur la base d'un montant maximum autorisé par l'organe délibérant (article M. 4221-5 du CGCT).

(3) Il s'agit des intérêts comptabilisés au compte 6615.

IV – ANNEXES | IV

ANNEXES PATRIMONIALES – ETAT DE LA DETTE – REPARTITION PAR NATURE DE DETTE | B1.2

B1.2 – REPARTITION PAR NATURE DE DETTE (hors 16449 et 166)

Nature (Pour chaque ligne, indiquer le numéro de contrat)	Emprunts et dettes à l'origine du contrat													
	Organisme prêteur ou chef de file	Date de signature	Date d'émission ou date de mobilisation (1)	Date du premier rembour-sement	Nominal (2)	Type de taux d'intérêt (3)	Index (4)	Taux initial: Niveau de taux (5)	Taux initial: Taux actuariel	Devise	Pério-dicité des rembour-sements (6)	Profil d'amor-tissement (7)	Possibilité de rembour-sement anticipé O/N	Caté-gorie d'em-prunt (8)
163 Emprunts obligataires (Total)					**0,00**									
164 Emprunts auprès des établissements financiers (Total)					**61 521 333,00**									
1641 Emprunts en euros (total)					61 521 333,00									
02DCK7010PR (30)	CREDIT AGRICOLE	08/07/2011	13/07/2011	15/07/2012	4 000 000,00	F	FIXE	4,510	4,509		A	P	O	A-1
02FYMZ017PR (33)	CREDIT AGRICOLE	15/11/2011	18/11/2011	18/02/2012	1 700 000,00	F	FIXE	4,410	4,411		A	P	O	A-1
136015C (202009)	Crédit Coopératif	01/12/2020	31/05/2021	05/09/2021	2 400 000,00	V	EURIBOR03M	0,520	3,445		T	P	O	A-1
20448301 (2022-02)	CREDIT MUTUEL	22/07/2022	28/07/2022	31/08/2022	3 000 000,00	F	FIXE	1,050	1,064		T	C	O	A-1
34-37700200CGP1CAHEM (2018.09C	ARKEA	15/11/2018	30/09/2019	30/12/2019	2 000 000,00	V	EURIBOR03M	0,670	0,681		T	C	O	A-1
34-37700200CGP2CAHEM (2019-06C	ARKEA	02/12/2019	30/03/2020	30/06/2020	2 000 000,00	F	FIXE	0,950	0,953		T	C	O	A-1
34-37700200CGP5CAHEM (2021-03)	ARKEA	19/11/2021	31/03/2022	30/06/2022	1 700 000,00	F	FIXE	0,580	0,581		T	C	O	A-1
34-37700200CGP6CAHEM (2021-02)	ARKEA	19/11/2021	31/03/2022	30/06/2022	1 000 000,00	V	EURIBOR03M	0,150	2,648		T	C	O	A-1
5190237 (2017-06)	CAISSE D'EPARGNE	15/11/2017	25/11/2017	25/03/2018	1 000 000,00	F	FIXE	1,750	1,775		T	P	O	A-1
7963571/8011125 (31)	CAISSE D'EPARGNE	10/08/2011	25/08/2011	25/08/2012	2 000 000,00	F	FIXE	4,490	4,489		A	P	O	A-1
8002344/8066255 (32)	CAISSE D'EPARGNE	03/11/2011	17/11/2011	25/11/2012	2 000 000,00	F	FIXE	4,330	4,329		A	P	O	A-1
8074022/8162762 (34)	CAISSE D'EPARGNE	15/05/2012	25/05/2012	25/08/2012	1 500 000,00	F	FIXE	4,320	4,389		T	P	O	A-1
8395061/4269699 (37)	CAISSE D'EPARGNE	27/05/2014	13/06/2014	25/09/2014	1 000 000,00	F	FIXE	3,670	3,753		T	C	O	A-1
8757173-4729902 (35REFICE)	CAISSE D'EPARGNE	16/09/2016	01/11/2016	25/01/2017	3 021 333,00	F	FIXE	1,220	1,290		T	C	O	A-1
C728629 (2024-03)	CREDIT FONCIER	08/11/2024	18/02/2025	18/05/2025	4 100 000,00	F	FIXE	3,320	3,363		T	C	N	A-1
DD16439074 (202001)	ARKEA	12/06/2020	15/06/2020	30/09/2020	1 500 000,00	V	EURIBOR03M	0,524	0,824		T	C	O	A-1
MIN525239EUR (2017-04C)	CAISSE FRANÇAISE DE FINANCEMENT LOCAL	27/10/2017	15/11/2018	01/03/2019	2 000 000,00	V	EURIBOR03M	0,720	1,402		T	C	O	A-1
MIN530133EUR (2018.07C)	CAISSE FRANÇAISE DE FINANCEMENT LOCAL	06/12/2018	30/09/2019	01/01/2020	2 000 000,00	V	EURIBOR03M	0,530	0,539		T	C	O	A-1
MIN530134EUR (2018.08C)	CAISSE FRANÇAISE DE FINANCEMENT LOCAL	06/12/2018	30/09/2019	01/01/2020	2 000 000,00	F	FIXE	1,740	1,777		T	C	O	A-1
MIN550902EUR (2023-04-C)	CAISSE FRANÇAISE DE FINANCEMENT LOCAL	29/09/2023	22/11/2024	01/03/2025	5 000 000,00	F	FIXE	3,910	4,026		T	C	N	A-1
MON281629EUR (36)	CAISSE FRANÇAISE DE FINANCEMENT LOCAL	10/12/2013	24/12/2013	01/04/2014	1 000 000,00	F	FIXE	3,440	3,517		T	C	O	A-1

Nature (Pour chaque ligne, indiquer le numéro de contrat)	Emprunts et dettes à l'origine du contrat													
	Organisme prêteur ou chef de file	Date de signature	Date d'émission ou date de mobilisation (1)	Date du premier rembour-sement	Nominal (2)	Type de taux d'intérêt (3)	Index (4)	Taux initial		Devise	Pério-dicité des rembour-sements (6)	Profil d'amor-tissement (7)	Possibilité de rembour-sement anticipé O/N	Caté-gorie d'em-prunt (8)
								Niveau de taux (5)	Taux actuariel					
MON502168EUR (38)	CAISSE FRANÇAISE DE FINANCEMENT LOCAL	12/01/2015	27/01/2015	01/02/2016	1 000 000,00	F	FIXE	2,240	2,239		A	C	O	A-1
MON507862EUR (39)	CAISSE FRANÇAISE DE FINANCEMENT LOCAL	29/10/2015	05/11/2015	01/03/2016	1 600 000,00	F	FIXE	1,950	1,994		T	C	O	A-1
MON534333EUR (202002)	CAISSE FRANÇAISE DE FINANCEMENT LOCAL	15/06/2020	24/06/2020	01/10/2020	1 500 000,00	F	FIXE	0,940	0,968		T	C	O	A-1
MON536683EUR (202008)	CAISSE FRANÇAISE DE FINANCEMENT LOCAL	16/11/2020	20/11/2020	01/04/2021	2 000 000,00	F	FIXE	0,610	0,628		T	C	O	A-1
MON542899EUR (2022-01)	CAISSE FRANÇAISE DE FINANCEMENT LOCAL	02/05/2022	20/05/2022	01/09/2022	2 000 000,00	F	FIXE	1,590	1,637		T	C	O	A-1
MON545021EUR (2023-03)	CAISSE FRANÇAISE DE FINANCEMENT LOCAL	03/04/2023	17/04/2023	01/08/2023	4 000 000,00	F	FIXE	3,740	3,865		T	C	O	A-1
MPH544492EUR (2022-04)	CAISSE FRANÇAISE DE FINANCEMENT LOCAL	14/12/2022	23/12/2022	01/05/2023	3 500 000,00	V	FIXE	3,770	3,830		T	C	O	A-1
1643 Emprunts en devises (total)					0,00									
16441 Emprunts assortis d'une option de tirage sur ligne de trésorerie (total)					0,00									
165 Dépôts et cautionnements reçus (Total)					**0,00**									
167 Emprunts et dettes assortis de conditions particulières (Total)					**0,00**									
1671 Avances consolidées du Trésor (total)					0,00									
1672 Emprunts sur comptes spéciaux du Trésor (total)					0,00									
1675 Dettes pour METP et PPP (total)					0,00									
1676 Dettes envers locataires-acquéreurs (total)					0,00									
1678 Autres emprunts et dettes (total)					0,00									

Nature (Pour chaque ligne, indiquer le numéro de contrat)	Emprunts et dettes à l'origine du contrat													
	Organisme prêteur ou chef de file	Date de signature	Date d'émission ou date de mobilisation (1)	Date du premier rembour-sement	Nominal (2)	Type de taux d'intérêt (3)	Index (4)	Taux initial		Devise	Pério-dicité des rembour-sements (6)	Profil d'amor-tissement (7)	Possibilité de rembour-sement anticipé O/N	Caté-gorie d'em-prunt (8)
								Niveau de taux (5)	Taux actuariel					
168 Emprunts et dettes assimilés (Total)					**0,00**									
1681 Autres emprunts (total) (9)					0,00									
1682 Bons à moyen terme négociables (total)					0,00									
1687 Autres dettes (total)					0,00									
Total général					**61 521 333,00**									

(1) Si un emprunt donne lieu à plusieurs mobilisations, indiquer la date de la première mobilisation.

(2) Nominal : montant emprunté à l'origine.

(3) Type de taux d'intérêt : F : fixe ; V : variable simple ; C : complexe ; R : préfixé (c'est-à-dire un taux variable qui n'est pas seulement défini comme la simple addition d'un taux usuel de référence et d'une marge exprimée en point de pourcentage).

(4) Mentionner le ou les types d'index (ex : Euribor 3 mois).

(5) Indiquer le niveau de taux à l'origine du contrat.

(6) Indiquer la périodicité des remboursements : A : annuelle , B : bimestrielle, T : trimestrielle, X autre.

(7) Indiquer C pour amortissement constant, P pour amortissement progressif, F pour *in fine*, X pour autres à préciser.

(8) Catégorie d'emprunt à l'origine. Exemple A-1 (cf. la classification des emprunts suivant la typologie de la circulaire IOCB1015077C du 25 juin 2010 sur les produits financiers offerts aux collectivités territoriales).

(9) Y compris les avances remboursables consenties au titre de l'article 25 de la loi n°2020-935 du 30 juillet 2020 de finances rectificative pour 2020, portant attribution des avances remboursables sur les recettes fiscales prévues aux articles 1594 A et 1595 du code général des impôts

IV – ANNEXES | IV

ANNEXES PATRIMONIALES – ETAT DE LA DETTE – REPARTITION PAR NATURE DE DETTE | B1.2

B1.2 – REPARTITION PAR NATURE DE DETTE (hors 16449 et 166) (suite)

Nature (Pour chaque ligne, indiquer le numéro de contrat)	Emprunts et dettes au 01/01/N											
						Taux d'intérêt			Annuité de l'exercice			
	Couverture ? O/N (11)	Montant couvert	Catégorie d'emprunt après couverture éventuelle (12)	Capital restant dû au 01/01/N	Durée résiduelle (en années)	Type de taux (13)	Index (14)	Niveau de taux d'intérêt à la date de vote du budget (15)	Capital	Charges d'intérêt (16)	Intérêts perçus (le cas échéant) (17)	ICNE de l'exercice
163 Emprunts obligataires (Total)		**0,00**		**0,00**					**0,00**	**0,00**	**0,00**	**0,00**
164 Emprunts auprès des établissements financiers (Total)		**0,00**		**36 249 694,44**					**4 073 946,02**	**922 182,11**	**0,00**	**101 128,66**
1641 Emprunts en euros (total)		0,00		36 249 694,44					4 073 946,02	922 182,11	0,00	101 128,66
02DCK7010PR (30)	N	0,00	A-1	356 627,40	0,54	F	FIXE	4,510	356 627,40	16 083,94	0,00	0,00
02FYMZ017PR (33)	N	0,00	A-1	145 898,05	0,13	F	FIXE	4,410	145 898,05	6 434,08	0,00	0,00
136015C (202009)	N	0,00	A-1	1 881 537,32	15,43	V	EURIBOR03M	2,567	116 869,70	47 175,27	0,00	3 355,07
20448301 (2022-02)	N	0,00	A-1	2 300 000,00	11,42	F	FIXE	1,050	200 000,00	23 362,50	0,00	1 960,00
34-37700200CGP1CAHEM (2018.09C	N	0,00	A-1	1 375 000,00	13,75	V	EURIBOR03M	2,717	100 000,00	36 841,76	0,00	190,19
34-37700200CGP2CAHEM (2019-06C	N	0,00	A-1	1 001 296,40	14,25	F	FIXE	0,950	70 266,40	9 262,00	0,00	49,14
34-37700200CGP5CAHEM (2021-03)	N	0,00	A-1	1 275 000,05	11,25	F	FIXE	0,580	113 333,32	7 148,50	0,00	18,72
34-37700200CGP6CAHEM (2021-02)	N	0,00	A-1	749 999,95	11,25	V	EURIBOR03M	2,197	66 666,68	16 147,94	0,00	82,19
5190237 (2017-06)	N	0,00	A-1	641 320,36	11,98	F	FIXE	1,750	48 461,32	10 906,24	0,00	201,74
7963571/8011125 (31)	N	0,00	A-1	178 102,75	0,65	F	FIXE	4,490	178 102,75	7 996,86	0,00	0,00
8002344/8066255 (32)	N	0,00	A-1	176 418,59	0,90	F	FIXE	4,330	176 418,59	7 638,98	0,00	0,00
8074022/8162762 (34)	N	0,00	A-1	197 077,40	1,40	F	FIXE	4,320	129 968,50	6 427,10	0,00	291,49
8395061/4269699 (37)	N	0,00	A-1	233 333,18	3,48	F	FIXE	3,670	66 666,68	7 645,83	0,00	118,94
8757173-4729902 (35REFICE)	N	0,00	A-1	549 333,24	1,82	F	FIXE	1,220	274 666,64	5 445,27	0,00	619,19
C728629 (2024-03)	N	0,00	A-1	3 895 000,01	14,13	F	FIXE	3,320	273 333,32	125 911,00	0,00	14 376,44
DD16439074 (202001)	N	0,00	A-1	1 087 500,00	14,50	V	EURIBOR03M	2,847	75 000,00	30 577,08	0,00	158,34
MIN525239EUR (2017-04C)	N	0,00	A-1	1 300 000,00	12,92	V	EURIBOR03M	2,767	100 000,00	35 415,68	0,00	2 826,17
MIN530133EUR (2018.07C)	N	0,00	A-1	1 400 000,00	13,75	V	EURIBOR03M	2,546	100 000,00	35 487,48	0,00	8 455,06
MIN530134EUR (2018.08C)	N	0,00	A-1	1 400 000,00	13,75	F	FIXE	1,740	100 000,00	24 036,16	0,00	5 780,67
MIN550902EUR (2023-04-C)	N	0,00	A-1	4 666 666,68	13,92	F	FIXE	3,910	333 333,32	180 031,98	0,00	14 590,09
MON281629EUR (36)	N	0,00	A-1	216 666,51	3,00	F	FIXE	3,440	66 666,68	6 593,33	0,00	1 290,00
MON502168EUR (38)	N	0,00	A-1	333 333,30	4,08	F	FIXE	2,240	66 666,67	7 466,67	0,00	5 466,01

Nature (Pour chaque ligne, indiquer le numéro de contrat)	Emprunts et dettes au 01/01/N											
						Taux d'intérêt			Annuité de l'exercice			
	Couverture ? O/N (11)	Montant couvert	Catégorie d'emprunt après couverture éventuelle (12)	Capital restant dû au 01/01/N	Durée résiduelle (en années)	Type de taux (13)	Index (14)	Niveau de taux d'intérêt à la date de vote du budget (15)	Capital	Charges d'intérêt (16)	Intérêts perçus (le cas échéant) (17)	ICNE de l'exercice
MON507862EUR (39)	N	0,00	A-1	533 333,20	4,92	F	FIXE	1,950	106 666,68	9 620,00	0,00	716,44
MON534333EUR (202002)	N	0,00	A-1	1 106 250,00	14,50	F	FIXE	0,940	75 000,00	10 274,88	0,00	2 477,29
MON536683EUR (202008)	N	0,00	A-1	1 525 000,00	15,00	F	FIXE	0,610	100 000,00	9 199,57	0,00	2 221,42
MON542899EUR (2022-01)	N	0,00	A-1	1 533 333,38	11,42	F	FIXE	1,590	133 333,32	23 910,37	0,00	1 916,83
MON545021EUR (2023-03)	N	0,00	A-1	3 333 333,30	12,33	F	FIXE	3,740	266 666,68	122 595,81	0,00	19 434,15
MPH544492EUR (2022-04)	N	0,00	A-1	2 858 333,37	12,08	F	FIXE	3,340	233 333,32	92 545,83	0,00	14 533,08
1643 Emprunts en devises (total)		0,00		0,00					0,00	0,00	0,00	0,00
16441 Emprunts assortis d'une option de tirage sur ligne de trésorerie (total) (10)		0,00		0,00					0,00	0,00	0,00	0,00
165 Dépôts et cautionnements reçus (Total)		**0,00**		**0,00**					**0,00**	**0,00**	**0,00**	**0,00**
167 Emprunts et dettes assortis de conditions particulières (Total)		**0,00**		**0,00**					**0,00**	**0,00**	**0,00**	**0,00**
1671 Avances consolidées du Trésor (total)		0,00		0,00					0,00	0,00	0,00	0,00
1672 Emprunts sur comptes spéciaux (total)		0,00		0,00					0,00	0,00	0,00	0,00
1675 Dettes pour METP et PPP (total)		0,00		0,00					0,00	0,00	0,00	0,00
1676 Dettes envers locataires-acquéreurs (total)		0,00		0,00					0,00	0,00	0,00	0,00
1678 Autres emprunts et dettes (total)		0,00		0,00					0,00	0,00	0,00	0,00
168 Emprunts et dettes assimilés (Total)		**0,00**		**0,00**					**0,00**	**0,00**	**0,00**	**0,00**
1681 Autres emprunts (total)		0,00		0,00					0,00	0,00	0,00	0,00
1682 Bons à moyen terme négociables (total)		0,00		0,00					0,00	0,00	0,00	0,00
1687 Autres dettes (total)		0,00		0,00					0,00	0,00	0,00	0,00
Total général		**0,00**		**36 249 694,44**					**4 073 946,02**	**922 182,11**	**0,00**	**101 128,66**

(10) S'agissant des emprunts assortis d'une ligne de trésorerie, il faut faire ressortir le remboursement du capital de la dette prévue pour l'exercice correspondant au véritable endettement.

(11) Si l'emprunt est soumis à couverture, il convient de compléter le tableau « détail des opérations de couverture ».

(12) Catégorie d'emprunt. Exemple A-1 (cf. la classification des emprunts suivant la typologie de la circulaire IOCB1015077C du 25 juin 2010 sur les produits financiers offerts aux collectivités territoriales).

(13) Type de taux d'intérêt après opérations de couverture : F : fixe ; V : variable simple ; C : complexe (c'est-à-dire un taux variable qui n'est pas seulement défini comme la simple addition d'un taux usuel de référence et d'une marge exprimée en point de pourcentage).

(14) Mentionner l'index en cours au 01/01/N après opérations de couverture.

(15) Taux après opérations de couverture éventuelles. Pour les emprunts à taux variable, indiquer le niveau à la date de vote du budget.

(16) Il s'agit des intérêts dus au titre du contrat initial et comptabilisés à l'article 66111 « Intérêts réglés à l'échéance » (intérêts décaissés) et intérêts éventuels dus au titre du contrat d'échange éventuel et comptabilisés à l'article 668.

(17) Indiquer les intérêts éventuellement reçus au titre du contrat d'échange éventuel et comptabilisés au 768.

IV – ANNEXES	IV
ANNEXES PATRIMONIALES – ETAT DE LA DETTE – REPARTITION DES EMPRUNTS PAR STRUCTURE DE TAUX	B1.3

B1.3 – REPARTITION DES EMPRUNTS PAR STRUCTURE DE TAUX (HORS A1)

Emprunts ventilés par structure de taux selon le risque le plus élevé (Pour chaque ligne, indiquer le numéro de contrat) (1)	Organisme prêteur ou chef de file	Nominal (2)	Capital restant dû au 01/01/N (3)	Type d'indices (4)	Durée du contrat	Dates des périodes bonifiées	Taux minimal (5)	Taux maximal (6)	Coût de sortie (7)	Taux maximal après couver-ture éventu-elle (8)	Niveau du taux à la date de vote du budget (9)	Intérêts à payer au cours de l'exercice (10)	Intérêts à percevoir au cours de l'exercice (le cas échéant) (11)	% par type de taux selon le capital restant dû
Echange de taux, taux variable simple plafonné (cap) ou encadré (tunnel) (A)														
TOTAL (A)		0,00	0,00						0,00			0,00	0,00	0,00
Barrière simple (B)														
TOTAL (B)		0,00	0,00						0,00			0,00	0,00	0,00
Option d'échange (C)														
TOTAL (C)		0,00	0,00						0,00			0,00	0,00	0,00
Multiplicateur jusqu'à 3 ou multiplicateur jusqu'à 5 capé (D)														
TOTAL (D)		0,00	0,00						0,00			0,00	0,00	0,00
Multiplicateur jusqu'à 5 (E)														
TOTAL (E)		0,00	0,00						0,00			0,00	0,00	0,00
Autres types de structures (F)														
TOTAL (F)		0,00	0,00						0,00			0,00	0,00	0,00
TOTAL GENERAL		0,00	0,00						0,00			0,00	0,00	0,00

(1) Répartir les emprunts selon le type de structure de taux (de A à F selon la classification de la charte de bonne conduite) en fonction du risque le plus élevé à courir sur toute la durée de vie du contrat de prêt et après opérations de couverture éventuelles.

(2) Nominal : montant emprunté à l'origine. En cas de couverture partielle d'un emprunt, indiquer séparément sur deux lignes la part du nominal couvert et la part non couverte.

(3) En cas de couverture partielle d'un emprunt, indiquer séparément sur deux lignes la part du capital restant dû couvert et la part non couverte.

(4) Indiquer la classification de l'indice sous-jacent suivant la typologie de la circulaire du 25 juin 2010 sur les produits financiers (de 1 à 6). 1 : Indice zone euro / 2 : Indices inflation française ou zone euro ou écart entre ces indices / 3 : Ecart indice zone euro / 4 : Indices hors zone euro ou écart d'indices dont l'un est hors zone euro / 5 : écarts d'indices hors zone euro / 6 : autres indices.

(5) Taux hors opération de couverture. Indiquer le montant, l'index ou la formule correspondant au taux minimal du contrat de prêt sur toute la durée du contrat.

(6) Taux hors opération de couverture. Indiquer le montant, l'index ou la formule correspondant au taux maximal du contrat de prêt sur toute la durée du contrat.

(7) Coût de sortie : indiquer le montant de l'indemnité contractuelle de remboursement définitif de l'emprunt au 01/01/N ou le cas échéant, à la prochaine date d'échéance.

(8) Montant, index ou formule.

(9) Indiquer le niveau de taux après opérations de couverture éventuelles. Pour les emprunts à taux variables, indiquer le niveau du taux à la date de vote du budget.

(10) Indiquer les intérêts à payer au titre du contrat initial et comptabilisés à l'article 66111 et des intérêts éventuels à payer au titre du contrat d'échange et comptabilisés à l'article 668.

(11) Indiquer les intérêts à percevoir au titre du contrat d'échange et comptabilisés au 768.

IV – ANNEXES	IV
ANNEXES PATRIMONIALES – ETAT DE LA DETTE – TYPOLOGIE DE LA REPARTITION DE L'ENCOURS	B1.4

B1.4 – TYPOLOGIE DE LA REPARTITION DE L'ENCOURS (1)

Structure	Indices sous-jacents	(1) Indices zone euro	(2) Indices inflation française ou zone euro ou écart entre ces indices	(3) Ecarts d'indices zone euro	(4) Indices hors zone euro et écarts d'indices dont l'un est un indice hors zone euro	(5) Ecarts d'indices hors zone euro	(6) Autres indices
(A) Taux fixe simple. Taux variable simple. Echange de taux fixe contre taux variable ou inversement. Echange de taux structuré contre taux variable ou taux fixe (sens unique). Taux variable simple plafonné (*cap*) ou encadré (*tunnel*)	Nombre de produits	28	0	0	0	0	
	% de l'encours	99,99	0,00	0,00	0,00	0,00	
	Montant en euros	36 249 694,44	0,00	0,00	0,00	0,00	
(B) Barrière simple. Pas d'effet de levier	Nombre de produits	0	0	0	0	0	
	% de l'encours	0,00	0,00	0,00	0,00	0,00	
	Montant en euros	0,00	0,00	0,00	0,00	0,00	
(C) Option d'échange (*swaption*)	Nombre de produits	0	0	0	0	0	
	% de l'encours	0,00	0,00	0,00	0,00	0,00	
	Montant en euros	0,00	0,00	0,00	0,00	0,00	
(D) Multiplicateur jusqu'à 3 ; multiplicateur jusqu'à 5 capé	Nombre de produits	0	0	0	0	0	
	% de l'encours	0,00	0,00	0,00	0,00	0,00	
	Montant en euros	0,00	0,00	0,00	0,00	0,00	
(E) Multiplicateur jusqu'à 5	Nombre de produits	0	0	0	0	0	
	% de l'encours	0,00	0,00	0,00	0,00	0,00	
	Montant en euros	0,00	0,00	0,00	0,00	0,00	
(F) Autres types de structures	Nombre de produits						0
	% de l'encours						0,00
	Montant en euros						0,00

(1) Cette annexe retrace le stock de dette au 01/01/N après opérations de couverture éventuelles.

IV – ANNEXES	IV
ANNEXES PATRIMONIALES – METHODES UTILISEES POUR LES AMORTISSEMENTS	B2

METHODES UTILISEES POUR LES AMORTISSEMENTS

Procédure d'amortissement (linéaire, dégressif, variable)	CHOIX DE L'ASSEMBLEE		Délibération du
	Biens de faible valeur- Seuil unitaire en deçà duquel les immobilisations de peu de valeur s'amortissent sur un an : 1500.00 €		2023-04-17
	Catégories de biens amortis	**Durée (en années)**	
L	Subvention	30	21/03/2022
L	204172-BATIMENTS ET INSTALLATIONS	30	21/03/2022
L	Subvention	40	17/04/2023
L	202-FRAIS LIES A LA REAL.DES DOCS D'URBA,NUM DU C	2	17/04/2023
L	2031-FRAIS D'ETUDES	5	17/04/2023
L	2033-FRAIS D'INSERTION	5	17/04/2023
L	204111-BIENS MOBILIERS, MATERIEL ET ETUDES	5	17/04/2023
L	204112-BATIMENTS ET INSTALLATIONS	30	17/04/2023
L	204123-PROJETS D'INFRASTRUCTURES D'INTERET NATIO	40	17/04/2023
L	204131-BIENS MOBILIERS, MATERIEL ET ETUDES	5	17/04/2023
L	204132-BATIMENTS ET INSTALLATIONS	30	17/04/2023
L	2041411-BIENS MOBILIERS, MATERIEL ET ETUDES	5	17/04/2023
L	2041412-BATIMENTS ET INSTALLATIONS	30	17/04/2023
L	2041413-PROJETS D'INFRASTRUCTURES D'INTERET NATI	40	17/04/2023
L	20415342-BATIMENTS ET INSTALLATIONS	30	17/04/2023
L	20415343-PROJETS D'INFRASTRUCTURES D'INTERET NAT	40	17/04/2023
L	2041582-BATIMENTS ET INSTALLATIONS	30	17/04/2023
L	2041583-PROJETS D'INFRASTRUCTURES D'INTERET NATI	40	17/04/2023
L	204182-BATIMENTS ET INSTALLATIONS	30	17/04/2023
L	20421	5	17/04/2023
L	20422-BATIMENTS ET INSTALLATIONS	30	17/04/2023
L	20423-BATIMENTS ET INSTALLATIONS	40	17/04/2023
L	2051-CONCESSIONS ET DROITS SIMILAIRES	2	17/04/2023
L	2088-AUTRES IMMOBILISATIONS INCORPORELLES	10	17/04/2023
L	2121-PLANTATIONS D'ARBRES ET D'ARBUSTES	25	17/04/2023
L	2132-IMMEUBLES DE RAPPORT	25	17/04/2023
L	21321-IMMEUBLES DE RAPPORT	25	17/04/2023
L	Installation générale - Batiment publics	0	17/04/2023
L	21568-AUTRE MATERIEL ET OUTIL. D'INCENDIE DEFENSE	10	17/04/2023
L	21571-MATERIEL ROULANT	8	17/04/2023
L	215731-MATERIEL ROULANT	8	17/04/2023

Procédure d'amortissement (linéaire, dégressif, variable)	CHOIX DE L'ASSEMBLEE		Délibération du
L	215738-AUTRE MATERIEL ET OUTILLAGE DE VOIRIE	7	17/04/2023
L	21578-AUTRE MATERIEL ET OUTILLAGE DE VOIRIE	7	17/04/2023
L	2158-AUTRES INSTALLATIONS, MATERIEL ET OUTILLAGE T	7	17/04/2023
L	21732-CONSTRUCTIONS IMMEUBLES DE RAPPORT	25	17/04/2023
L	217321-CONSTRUCTIONS IMMEUBLES DE RAPPORT	25	17/04/2023
L	217571-MATERIEL ROULANT	8	17/04/2023
L	217578-AUTRE MATERIEL ET OUTILLAGE DE VOIRIE	7	17/04/2023
L	21782-MATERIEL DE TRANSPORT	10	17/04/2023
L	21784-MOBILIER	15	17/04/2023
L	21788-AUTR. IMMO. CORP. RECUES AU TITRE D'UNE MIS	10	17/04/2023
L	2181-INSTALL. GENERALES, AGENCEMENTS ET AMENAG. DI	20	17/04/2023
L	2182-MATERIEL DE TRANSPORT	10	17/04/2023
L	2183-MATERIEL DE BUREAU ET INFORMATIQUE	3	17/04/2023
L	2184 MOBILIER	15	17/04/2023
L	2185-MATERIEL DE TELEPHONIE	2	17/04/2023
L	2186-CHEPTEL	10	17/04/2023
L	2188-AUTRES IMMOBILISATIONS CORPORELLES	10	17/04/2023

IV – ANNEXES	IV
ANNEXES PATRIMONIALES – ETAT DES PROVISIONS CONSTITUEES AU 01/01/N	B3.1

PROVISIONS CONSTITUEES AU 01/01/N

Nature de la provision	Montant de la provision de l'exercice (1) A	Date de constitution de la provision	Montant des provisions constituées au 01/01/N B	Montant total des provisions constituées C = A + B	Montant des reprises de l'exercice D	SOLDE E = C - D
PROVISIONS SEMI-BUDGETAIRES (2)						
Provisions pour risques et charges (3)	**0,00**		**0,00**	**0,00**	**0,00**	**0,00**
Provisions pour litiges	**0,00**		**0,00**	**0,00**	**0,00**	**0,00**
Provisions pour pertes de change	**0,00**		**0,00**	**0,00**	**0,00**	**0,00**
Provisions pour gros entretiens ou grandes révisions	**0,00**		**0,00**	**0,00**	**0,00**	**0,00**
Provisions pour garanties d'emprunt	**0,00**		**0,00**	**0,00**	**0,00**	**0,00**
Autres provisions pour risques	**0,00**		**0,00**	**0,00**	**0,00**	**0,00**
Dépréciations (3)	**13 300,00**		**96 310,00**	**109 610,00**	**0,00**	**109 610,00**
- des immobilisations	**0,00**		**0,00**	**0,00**	**0,00**	**0,00**
- des stocks et encours	**0,00**		**0,00**	**0,00**	**0,00**	**0,00**
- des comptes de tiers	**13 300,00**		**96 310,00**	**109 610,00**	**0,00**	**109 610,00**
Dotation aux dépréciations au titre des créances douteuses	13 300,00	26/06/2023	96 310,00	109 610,00	0,00	109 610,00
- des comptes financiers	**0,00**		**0,00**	**0,00**	**0,00**	**0,00**
Total des provisions semi-budgétaires	**13 300,00**		**96 310,00**	**109 610,00**	**0,00**	**109 610,00**
PROVISIONS BUDGETAIRES (2)						
Provisions pour risques et charges (3)	**0,00**		**0,00**	**0,00**	**0,00**	**0,00**
Provisions pour litiges	**0,00**		**0,00**	**0,00**	**0,00**	**0,00**
Provisions pour pertes de change	**0,00**		**0,00**	**0,00**	**0,00**	**0,00**
Provisions pour gros entretiens ou grandes révisions	**0,00**		**0,00**	**0,00**	**0,00**	**0,00**
Provisions pour garanties d'emprunt	**0,00**		**0,00**	**0,00**	**0,00**	**0,00**
Autres provisions pour risques	**0,00**		**0,00**	**0,00**	**0,00**	**0,00**
Dépréciations (3)	**0,00**		**0,00**	**0,00**	**0,00**	**0,00**
- des immobilisations	**0,00**		**0,00**	**0,00**	**0,00**	**0,00**
- des stocks et encours	**0,00**		**0,00**	**0,00**	**0,00**	**0,00**
- des comptes de tiers	**0,00**		**0,00**	**0,00**	**0,00**	**0,00**

Nature de la provision	Montant de la provision de l'exercice (1) A	Date de constitution de la provision	Montant des provisions constituées au 01/01/N B	Montant total des provisions constituées C = A + B	Montant des reprises de l'exercice D	SOLDE E = C - D
- des comptes financiers	0,00		0,00	0,00	0,00	0,00
Total des provisions budgétaires	0,00		0,00	0,00	0,00	0,00
TOTAL PROVISIONS	13 300,00		96 310,00	109 610,00	0,00	109 610,00

(1) Provision nouvelle ou abondement d'une provision déjà constituée.

(2) A renseigner selon que la collectivité applique le régime des provisions semi-budgétaires ou budgétaires, conformément aux dispositions législatives et réglementaires afférentes.

(3) Indiquer l'objet de la provision (exemples : provision pour litiges au titre du procès, provisions pour dépréciation des immobilisations de l'équipement).

IV – ANNEXES	IV
ANNEXES PATRIMONIALES – ENGAGEMENTS HORS BILAN	B7.1

ETAT SYNTHETIQUE DES ENGAGEMENTS DONNES

Article		Dette en capital à l'origine	Dette en capital au 01/01/N	Annuité à verser au cours de l'exercice
8015	**Emprunts garantis (1)**	150 118 304,43	131 389 882,01	
8016	**Contrats de crédit-bail (2)**	0,00	0,00	0,00
8017	**Subvention à verser en annuité (3)**	0,00	0,00	0,00
8018	**Autres engagements donnés**			
	Marchés de partenariat (4)		0,00	0,00
	Au profit d'organismes publics (3)	0,00	0,00	0,00
	Au profit d'organismes privés (3)	0,00	0,00	0,00
	Dans le cadre d'une délégation de service public (3)	0,00	0,00	0,00
	Engagements liés à des opérations d'urbanisme et d'aménagement (3)	0,00	0,00	0,00

(1) A compléter depuis l'état des emprunts garantis.
(2) A compléter depuis l'état des contrats de crédit-bail.
(3) A compléter depuis l'état des autres engagements données.
(4) A compléter depuis l'état des marchés de partenariat.

IV – ANNEXES	IV
ANNEXES PATRIMONIALES – ENGAGEMENTS HORS BILAN	B7.3

ETAT DES EMPRUNTS GARANTIS

Désignation du bénéficiaire	Année de mobilisation et profil d'amortissement de l'emprunt (1)		Objet de l'emprunt garanti	Organisme prêteur ou chef de file	Montant initial	Capital restant dû au 01/01/N	Durée résiduelle	Périodicité des remboursements (2)	Taux initial			Taux à la date de vote du budget (6)			Catégorie d'emprunt (7)	Indices ou devises pouvant modifier l'emprunt	Annuité garantie au cours de l'exercice	
	Année	Profil							Taux (3)	Index (4)	Taux actuariel (5)	Taux (3)	Index (4)	Niveau de taux			En intérêts (8)	En capital
Total des emprunts contractés par des collectivités ou des EP (hors logements sociaux)					**550 000,00**	**521 630,58**											**15 648,92**	**16 073,47**
OTC Cap d'Agde	2023	P	Financement Opération ICONIC Cap d'Agde infrastructures de tourisme lotn°9	Caisse des dépôts et consignation	550 000,00	521 630,58	22,25	A	V	LIVRETA	3,701	V	LIVRETA	3,000	A-1		15 648,92	16 073,47
Total des emprunts autres que ceux contractés par des collectivités ou des EP (hors logements sociaux)					**2 943 360,00**	**2 300 196,67**											**32 024,86**	**105 051,83**
ASSOCIATION DE LA VALLE DE L'HERAULT	2023	P	Ma Résidence CN10L Florensac	Caisse des dépôts et consignation	541 860,00	525 759,72	27,50	T	V	LIVRETA	1,686	V	LIVRETA	1,500	A-1		7 756,46	15 415,62
Association au service de l'Enfance	2018	P	Institut St Hilaire	Caisse d'Epargne	2 401 500,00	1 774 436,95	17,51	M	F	FIXE	1,413	F	FIXE	1,400	A-1		24 268,40	89 636,21
Total des emprunts contractés pour des opérations de logement social					**146 624 944,43**	**128 568 054,76**											**3 233 724,33**	**1 356 207,06**
3F OCCITANIE	2021	P	3F OCCITANIE	Caisse des dépôts et consignation	50 172,00	49 663,48	55,75	A	V	LIVRETA	3,161	V	LIVRETA	2,040	A-1		1 023,19	0,00
3F OCCITANIE	2021	P	3F OCCITANIE	Caisse des dépôts et consignation	41 435,25	40 271,35	35,75	A	V	LIVRETA	2,562	V	LIVRETA	1,500	A-1		732,24	367,49
3F OCCITANIE	2021	P	3F OCCITANIE	Caisse des dépôts et consignation	105 468,00	104 399,01	55,75	A	V	LIVRETA	3,161	V	LIVRETA	2,040	A-1		2 150,87	0,00
3F OCCITANIE	2021	P	3F OCCITANIE	Caisse des dépôts et consignation	321 724,50	315 080,30	35,75	A	V	LIVRETA	3,328	V	LIVRETA	2,300	A-1		10 022,18	0,00
3F OCCITANIE	2021	P	3F OCCITANIE	Caisse des dépôts et consignation	472 500,00	432 499,79	35,75	A	F	FIXE	0,874	F	FIXE	0,900	A-1		3 892,50	10 226,06

Désignation du bénéficiaire	Année de mobilisation et profil d'amortissement de l'emprunt (1)		Objet de l'emprunt garanti	Organisme prêteur ou chef de file	Montant initial	Capital restant dû au 01/01/N	Durée résiduelle	Périodicité des remboursements (2)	Taux initial			Taux à la date de vote du budget (6)			Catégorie d'emprunt (7)	Indices ou devises pouvant modifier l'emprunt	Annuité garantie au cours de l'exercice	
	Année	Profil							Taux (3)	Index (4)	Taux actuariel (5)	Taux (3)	Index (4)	Niveau de taux			En intérêts (8)	En capital
3F OCCITANIE	2021	C	3F OCCITANIE	Caisse des dépôts et consignation	110 250,00	110 250,00	35,33	A	V	FIXE	0,518	V	FIXE	0,000	A-1		0,00	0,00
3F OCCITANIE	2022	P	3F OCCITANIE	Caisse des dépôts et consignation	105 678,00	104 377,25	45,58	A	V	LIVRETA	3,491	V	LIVRETA	2,300	A-1		2 709,58	0,00
3F OCCITANIE	2022	P	3F OCCITANIE	Caisse des dépôts et consignation	243 969,75	238 931,31	35,58	A	V	LIVRETA	3,466	V	LIVRETA	2,300	A-1		7 600,01	0,00
3F OCCITANIE	2022	P	3F OCCITANIE	Caisse des dépôts et consignation	52 737,00	52 188,14	45,58	A	V	LIVRETA	3,931	V	LIVRETA	2,750	A-1		1 502,45	0,00
3F OCCITANIE	2021	P	3F OCCITANIE	Caisse des dépôts et consignation	88 250,25	86 893,96	35,58	A	V	LIVRETA	3,279	V	LIVRETA	2,300	A-1		2 843,32	129,27
3F OCCITANIE	2022	P	3F OCCITANIE	Caisse des dépôts et consignation	109 164,75	106 098,36	35,58	A	V	LIVRETA	2,685	V	LIVRETA	1,500	A-1		1 929,15	968,19
3F OCCITANIE	2022	P	3F OCCITANIE	Caisse des dépôts et consignation	52 785,00	51 841,97	45,58	A	V	LIVRETA	2,708	V	LIVRETA	1,500	A-1		1 109,50	0,00
3F OCCITANIE	2022	P	3F OCCITANIE	Caisse des dépôts et consignation	90 000,00	82 666,76	35,58	A	F	FIXE	1,081	F	FIXE	1,100	A-1		909,34	1 884,00
3F OCCITANIE	2022	C	3F OCCITANIE	Caisse des dépôts et consignation	30 000,00	30 000,00	35,58	A	V	FIXE	0,831	V	FIXE	0,000	A-1		0,00	0,00
3F OCCITANIE	2022	P	3F OCCITANIE	Caisse des dépôts et consignation	50 870,25	50 014,67	35,58	A	V	LIVRETA	3,904	V	LIVRETA	2,750	A-1		1 726,80	0,00
3F OCCITANIE	2022	C	3F OCCITANIE	Caisse des dépôts et consignation	108 750,00	108 750,00	35,58	A	V	FIXE	0,831	V	FIXE	0,000	A-1		0,00	0,00
3F OCCITANIE	2022	P	3F OCCITANIE	Caisse des dépôts et consignation	326 250,00	306 422,17	36,58	A	F	FIXE	1,073	F	FIXE	1,100	A-1		3 370,64	6 755,21
3F OCCITANIE	2022	P	3F OCCITANIE - PEZNAS - Les Oliviers 29 VEFA	Caisse des dépôts et consignation	406 396,50	406 396,50	47,08	A	V	LIVRETA	3,457	V	LIVRETA	3,000	A-1		10 235,30	0,00

Désignation du bénéficiaire	Année de mobilisation et profil d'amortissement de l'emprunt (1)		Objet de l'emprunt garanti	Organisme prêteur ou chef de file	Montant initial	Capital restant dû au 01/01/N	Durée résiduelle	Périodicité des remboursements (2)	Taux initial			Taux à la date de vote du budget (6)			Catégorie d'emprunt (7)	Indices ou devises pouvant modifier l'emprunt	Annuité garantie au cours de l'exercice	
	Année	Profil							Taux (3)	Index (4)	Taux actuariel (5)	Taux (3)	Index (4)	Niveau de taux			En intérêts (8)	En capital
3F OCCITANIE	2022	P	3F OCCITANIE - PEZNAS - Les Oliviers 29 VEFA	Caisse des dépôts et consignation	923 425,50	923 425,50	37,08	A	V	LIVRETA	3,425	V	LIVRETA	3,000	A-1		28 256,15	0,00
3F OCCITANIE	2022	P	3F OCCITANIE	Caisse des dépôts et consignation	179 276,25	179 276,25	47,08	A	V	LIVRETA	2,695	V	LIVRETA	2,200	A-1		3 701,22	0,00
3F OCCITANIE	2023	P	3F OCCITANIE - PEZNAS - Les Oliviers 29 VEFA	Caisse des dépôts et consignation	343 173,75	339 151,60	27,08	A	V	LIVRETA	2,800	V	LIVRETA	2,200	A-1		7 461,34	4 587,68
3F OCCITANIE	2022	P	FLORENSAC Salengro 44 vefa	Caisse des dépôts et consignation	267 579,75	267 579,75	47,50	A	V	LIVRETA	2,721	V	LIVRETA	2,200	A-1		5 524,28	0,00
3F OCCITANIE	2022	P	FLORENSAC Salengro 44 vefa	Caisse des dépôts et consignation	500 174,25	500 174,25	37,50	A	V	LIVRETA	2,702	V	LIVRETA	2,200	A-1		13 038,99	0,00
3F OCCITANIE	2022	P	FLORENSAC Salengro 44 vefa	Caisse des dépôts et consignation	602 412,75	602 412,75	47,50	A	V	LIVRETA	3,491	V	LIVRETA	3,000	A-1		15 172,06	0,00
3F OCCITANIE	2022	P	FLORENSAC Salengro 44 vefa	Caisse des dépôts et consignation	1 339 584,75	1 339 584,75	37,50	A	V	LIVRETA	2,947	V	LIVRETA	3,000	A-1		40 990,33	0,00
3F OCCITANIE	2023	P	3F OCCITANIE	Caisse des dépôts et consignation	566 146,50	558 449,45	37,08	A	V	LIVRETA	3,009	V	LIVRETA	3,000	A-1		16 753,49	4 877,75
3F OCCITANIE	2023	P	3F OCCITANIE	Caisse des dépôts et consignation	197 900,25	196 596,62	47,08	A	V	LIVRETA	2,908	V	LIVRETA	3,000	A-1		6 446,91	155,92
3F OCCITANIE	2023	P	3F OCCITANIE	Caisse des dépôts et consignation	65 641,50	64 973,35	37,08	A	V	LIVRETA	3,371	V	LIVRETA	3,510	A-1		2 280,56	454,05
3F OCCITANIE	2023	P	3F OCCITANIE	Caisse des dépôts et consignation	43 977,75	43 756,78	47,08	A	V	LIVRETA	3,935	V	LIVRETA	3,510	A-1		1 626,45	0,00
3F OCCITANIE	2023	P	3F OCCITANIE	Caisse des dépôts et consignation	51 592,50	51 067,35	37,08	A	V	LIVRETA	3,404	V	LIVRETA	3,510	A-1		1 792,46	356,87
3F OCCITANIE	2023	P	3F OCCITANIE	Caisse des dépôts et consignation	332 680,50	326 171,33	37,08	A	V	LIVRETA	2,667	V	LIVRETA	2,200	A-1		7 175,77	3 841,40

Désignation du bénéficiaire	Année de mobilisation et profil d'amortissement de l'emprunt (1)		Objet de l'emprunt garanti	Organisme prêteur ou chef de file	Montant initial	Capital restant dû au 01/01/N	Durée résiduelle	Périodicité des remboursements (2)	Taux initial			Taux à la date de vote du budget (6)			Catégorie d'emprunt (7)	Indices ou devises pouvant modifier l'emprunt	Annuité garantie au cours de l'exercice	
	Année	Profil							Taux (3)	Index (4)	Taux actuariel (5)	Taux (3)	Index (4)	Niveau de taux			En intérêts (8)	En capital
3F OCCITANIE	2023	P	3F OCCITANIE	Caisse des dépôts et consignation	131 934,00	130 678,79	47,08	A	V	LIVRETA	2,167	V	LIVRETA	2,200	A-1		2 874,93	829,51
3F OCCITANIE	2023	C	3F OCCITANIE	Caisse des dépôts et consignation	63 750,00	63 750,00	37,08	A	V	FIXE	1,094	V	FIXE	0,000	A-1		0,00	0,00
3F OCCITANIE	2025	P	3F OCCITANIE	Caisse des dépôts et consignation	537 304,50	0,00	41,08	A	V	LIVRETA	5,000	V	LIVRETA	3,600	A-1		0,00	0,00
3F OCCITANIE	2025	P	3F OCCITANIE	Caisse des dépôts et consignation	329 671,50	0,00	51,08	A	V	LIVRETA	5,000	V	LIVRETA	3,600	A-1		0,00	0,00
3F OCCITANIE	2025	P	3F OCCITANIE	Caisse des dépôts et consignation	153 782,25	0,00	51,08	A	V	LIVRETA	5,000	V	LIVRETA	2,600	A-1		0,00	0,00
3F OCCITANIE	2025	P	3F OCCITANIE	Caisse des dépôts et consignation	191 178,75	0,00	41,08	A	V	LIVRETA	5,000	V	LIVRETA	2,600	A-1		0,00	0,00
3F OCCITANIE	2022	P	3F OCCITANIE	Caisse des dépôts et consignation	495 000,00	464 678,31	36,83	A	F	FIXE	1,056	F	FIXE	1,060	A-1		4 925,59	10 322,26
3F OCCITANIE	2021	C	FLORENSAC SALENGRO 44 VEFA	Caisse des dépôts et consignation	165 000,00	165 000,00	35,83	A	F	FIXE	0,816	F	FIXE	0,000	A-1		0,00	0,00
ASS. CENTRE HERAULT	2021	P	LES JARDINS DE VERDUN	Caisse d'Epargne	218 000,00	196 844,28	22,01	T	F	FIXE	1,115	F	FIXE	1,100	A-1		2 132,97	7 852,82
ASS. CENTRE HERAULT	2020	P	LES JARDINS DE VERDUN	Caisse d'Epargne	500 000,00	472 613,97	37,00	T	V	LIVRETA	3,433	V	LIVRETA	2,810	A-1		13 181,46	9 425,98
ASS. CENTRE HERAULT	2020	P	LES JARDINS DE VERDUN	Caisse d'Epargne	500 000,00	472 613,97	37,00	T	V	LIVRETA	3,433	V	LIVRETA	2,810	A-1		13 181,46	9 425,98
AVH FOYER LA RESIDENCE SAVS	2021	P	AVH FOYER LA RESIDENCE SAVS	Caisse d'Epargne	259 709,80	239 905,74	27,26	M	F	FIXE	1,095	F	FIXE	1,090	A-1		2 577,18	7 576,14
AVH FOYER LA RESIDENCE SAVS	2021	P	AVH FOYER LA RESIDENCE SAVS	Caisse d'Epargne	320 000,00	298 823,59	27,50	T	V	LIVRETA	3,427	V	LIVRETA	2,810	A-1		8 305,46	8 711,63
COOPERATIVE SOLIHA MEDITERRANEE-BATISSEURS DE LOGEMENTS D'INSERTION	2025	P	COOPERATIVE SOLIHA MEDITERRANEE-BATISSEURS DE LOGEMENTS D'INSERTION	Caisse des dépôts et consignation	140 630,25	140 630,25	39,17	A	V	LIVRETA	1,273	V	LIVRETA	2,000	A-1		1 157,36	2 328,24
FDI HABITAT	2020	P	FDI HABITAT	Caisse des dépôts et consignation	870 725,25	857 498,41	36,50	A	V	LIVRETA	3,274	V	LIVRETA	3,000	A-1		29 054,15	0,00

Désignation du bénéficiaire	Année de mobilisation et profil d'amortissement de l'emprunt (1)		Objet de l'emprunt garanti	Organisme prêteur ou chef de file	Montant initial	Capital restant dû au 01/01/N	Durée résiduelle	Périodicité des remboursements (2)	Taux initial			Taux à la date de vote du budget (6)			Catégorie d'emprunt (7)	Indices ou devises pouvant modifier l'emprunt	Annuité garantie au cours de l'exercice	
	Année	Profil							Taux (3)	Index (4)	Taux actuariel (5)	Taux (3)	Index (4)	Niveau de taux			En intérêts (8)	En capital
FDI HABITAT	2022	P	FDI HABITAT	Caisse des dépôts et consignation	390 018,00	386 025,05	46,50	A	V	LIVRETA	3,459	V	LIVRETA	3,000	A-1		10 947,53	0,00
FDI HABITAT	2020	P	FDI HABITAT	Caisse des dépôts et consignation	763 401,00	748 776,70	36,50	A	V	LIVRETA	2,506	V	LIVRETA	2,200	A-1		16 473,09	5 343,97
FDI HABITAT	2020	P	FDI HABITAT	Caisse des dépôts et consignation	341 945,25	337 269,17	46,50	A	V	LIVRETA	2,559	V	LIVRETA	2,200	A-1		7 933,20	0,00
FDI HABITAT	2020	C	FDI HABITAT	Caisse des dépôts et consignation	450 000,00	450 000,00	45,00	A	F	FIXE	0,777	F	FIXE	0,580	A-1		2 610,00	0,00
FDI HABITAT	2021	P	ZAC CARITAT ST THIBERY	Caisse des dépôts et consignation	860 565,00	855 833,96	36,67	A	V	LIVRETA	3,312	V	LIVRETA	2,300	A-1		25 300,88	3 499,80
FDI HABITAT	2022	P	ZAC CARITAT ST THIBERY	Caisse des dépôts et consignation	230 186,25	230 072,06	46,67	A	V	LIVRETA	3,485	V	LIVRETA	2,300	A-1		6 480,42	0,00
FDI HABITAT	2021	P	ZAC CARITAT ST THIBERY	Caisse des dépôts et consignation	472 495,50	468 041,67	36,67	A	V	LIVRETA	2,605	V	LIVRETA	1,500	A-1		7 020,62	6 523,27
FDI HABITAT	2021	P	ZAC CARITAT ST THIBERY	Caisse des dépôts et consignation	145 982,25	145 414,38	46,67	A	V	LIVRETA	2,641	V	LIVRETA	1,500	A-1		3 396,99	0,00
FDI HABITAT	2022	C	FDI HABITAT	Caisse des dépôts et consignation	292 500,00	292 500,00	45,33	A	V	FIXE	1,221	V	FIXE	0,970	A-1		2 837,25	0,00
FDI HABITAT	2021	P	FDI HABITAT	Caisse des dépôts et consignation	112 632,00	109 697,30	36,00	A	V	LIVRETA	3,345	V	LIVRETA	3,600	A-1		3 725,26	0,00
FDI HABITAT	2021	P	FDI HABITAT	Caisse des dépôts et consignation	62 765,25	61 940,93	56,00	A	V	LIVRETA	3,111	V	LIVRETA	3,280	A-1		1 400,43	0,00
FDI HABITAT	2021	P	FDI HABITAT	Caisse des dépôts et consignation	52 277,25	50 525,13	36,00	A	V	LIVRETA	2,570	V	LIVRETA	2,800	A-1		1 414,70	66,09
FDI HABITAT	2021	P	FDI HABITAT	Caisse des dépôts et consignation	41 660,25	41 113,11	56,00	A	V	LIVRETA	3,107	V	LIVRETA	3,280	A-1		929,54	0,00

Désignation du bénéficiaire	Année de mobilisation et profil d'amortissement de l'emprunt (1)		Objet de l'emprunt garanti	Organisme prêteur ou chef de file	Montant initial	Capital restant dû au 01/01/N	Durée résiduelle	Périodicité des remboursements (2)	Taux initial			Taux à la date de vote du budget (6)			Catégorie d'emprunt (7)	Indices ou devises pouvant modifier l'emprunt	Annuité garantie au cours de l'exercice	
	Année	Profil							Taux (3)	Index (4)	Taux actuariel (5)	Taux (3)	Index (4)	Niveau de taux			En intérêts (8)	En capital
FDI HABITAT	2021	C	FDI HABITAT	Caisse des dépôts et consignation	56 250,00	56 250,00	35,58	A	V	FIXE	1,400	V	FIXE	0,920	A-1		517,50	0,00
FDI HABITAT	2021	P	FDI HABITAT	Caisse des dépôts et consignation	65 763,75	65 763,75	47,50	A	V	LIVRETA	3,409	V	LIVRETA	3,000	A-1		1 836,86	0,00
FDI HABITAT	2021	P	FDI HABITAT	Caisse des dépôts et consignation	194 871,00	194 871,00	37,50	A	V	LIVRETA	3,371	V	LIVRETA	3,000	A-1		6 470,41	0,00
FDI HABITAT	2023	P	FDI HABITAT	Caisse des dépôts et consignation	20 026,50	20 026,50	47,50	A	V	LIVRETA	2,845	V	LIVRETA	2,200	A-1		462,32	0,00
FDI HABITAT	2022	P	FDI HABITAT	Caisse des dépôts et consignation	50 791,50	50 791,50	37,50	A	V	LIVRETA	2,750	V	LIVRETA	2,200	A-1		1 163,29	281,07
FDI HABITAT	2021	C	CLOS FONTANELLE VEFA 4LLS	Caisse des dépôts et consignation	45 000,00	45 000,00	45,83	A	F	FIXE	1,629	F	FIXE	1,130	A-1		508,50	0,00
FDI HABITAT	2023	P	Emprunt garanti	Caisse des dépôts et consignation	144 755,25	144 755,25	49,67	A	V	LIVRETA	1,387	V	LIVRETA	2,800	A-1		2 171,33	1 964,57
FDI HABITAT	2023	P	Emprunt garanti	Caisse des dépôts et consignation	475 993,50	475 993,50	39,67	A	V	LIVRETA	1,366	V	LIVRETA	2,800	A-1		7 139,90	8 771,18
FDI HABITAT	2023	P	Emprunt garanti	Caisse des dépôts et consignation	362 685,00	362 685,00	49,67	A	V	LIVRETA	2,115	V	LIVRETA	3,600	A-1		8 341,76	3 939,77
FDI HABITAT	2023	P	Emprunt garanti	Caisse des dépôts et consignation	1 584 848,25	1 584 848,25	39,67	A	V	LIVRETA	2,083	V	LIVRETA	3,600	A-1		36 451,51	24 574,97
FDI HABITAT	2016	P	Contrat CDC n° 5049934	Caisse des dépôts et consignation	517 737,75	441 479,25	30,33	A	V	LIVRETA	2,873	V	LIVRETA	3,000	A-1		13 244,38	5 181,29
FDI HABITAT	2016	P	Contrat CDC n° 5049935	Caisse des dépôts et consignation	151 050,75	135 345,59	40,33	A	V	LIVRETA	2,990	V	LIVRETA	3,000	A-1		4 614,44	0,00
FDI HABITAT	2016	P	Contrat CDC n° 5049936	Caisse des dépôts et consignation	291 265,50	240 713,19	30,33	A	V	LIVRETA	2,088	V	LIVRETA	2,200	A-1		5 295,69	3 624,92

Désignation du bénéficiaire	Année de mobilisation et profil d'amortissement de l'emprunt (1)		Objet de l'emprunt garanti	Organisme prêteur ou chef de file	Montant initial	Capital restant dû au 01/01/N	Durée résiduelle	Périodicité des remboursements (2)	Taux initial			Taux à la date de vote du budget (6)			Catégorie d'emprunt (7)	Indices ou devises pouvant modifier l'emprunt	Annuité garantie au cours de l'exercice	
	Année	Profil							Taux (3)	Index (4)	Taux actuariel (5)	Taux (3)	Index (4)	Niveau de taux			En intérêts (8)	En capital
FDI HABITAT	2016	P	Contrat CDC n° 5049937	Caisse des dépôts et consignation	84 977,25	74 719,64	40,33	A	V	LIVRETA	2,210	V	LIVRETA	2,200	A-1		1 643,84	530,79
FDI HABITAT	2016	P	Contrat CDC n° 5048471	Caisse des dépôts et consignation	1 667 736,09	1 432 657,94	30,50	A	V	LIVRETA	2,867	V	LIVRETA	3,000	A-1		42 979,74	16 813,96
FDI HABITAT	2016	P	Contrat CDC n° 5048472	Caisse des dépôts et consignation	502 578,75	450 324,23	40,50	A	V	LIVRETA	2,985	V	LIVRETA	3,000	A-1		15 353,27	0,00
FDI HABITAT	2016	P	Contrat CDC n° 5048473	Caisse des dépôts et consignation	716 363,25	592 030,60	30,50	A	V	LIVRETA	2,089	V	LIVRETA	2,200	A-1		13 024,67	8 915,45
FDI HABITAT	2016	P	Contrat CDC n° 5048474	Caisse des dépôts et consignation	214 287,00	187 326,96	40,50	A	V	LIVRETA	2,212	V	LIVRETA	2,200	A-1		4 121,19	1 330,73
FDI HABITAT	2025	P	FDI HABITAT	Caisse des dépôts et consignation	218 741,25	0,00	80,92	A	V	LIVRETA	5,000	V	LIVRETA	3,200	A-1		0,00	0,00
FDI HABITAT	2025	P	FDI HABITAT	Caisse des dépôts et consignation	402 426,75	0,00	40,92	A	V	LIVRETA	5,000	V	LIVRETA	2,600	A-1		0,00	0,00
FDI HABITAT	2025	P	FDI HABITAT	Caisse des dépôts et consignation	328 940,25	0,00	80,92	A	V	LIVRETA	5,000	V	LIVRETA	3,200	A-1		0,00	0,00
FDI HABITAT	2025	P	FDI HABITAT	Caisse des dépôts et consignation	724 074,00	0,00	40,92	A	V	LIVRETA	5,000	V	LIVRETA	3,600	A-1		0,00	0,00
FDI HABITAT	2025	P	FDI HABITAT	Caisse des dépôts et consignation	230 945,25	0,00	80,92	A	V	LIVRETA	5,000	V	LIVRETA	2,300	A-1		0,00	0,00
FDI HABITAT	2025	P	FDI HABITAT	Caisse des dépôts et consignation	50 028,00	0,00	40,92	A	V	LIVRETA	5,000	V	LIVRETA	2,300	A-1		0,00	0,00
FDI HABITAT	2016	P	Contrat CDC n° 5065729	Caisse des dépôts et consignation	1 073 454,00	915 343,07	30,42	A	V	LIVRETA	2,849	V	LIVRETA	3,000	A-1		27 460,29	10 742,65
FDI HABITAT	2016	P	Contrat CDC n° 5065730	Caisse des dépôts et consignation	300 577,50	269 325,61	40,42	A	V	LIVRETA	2,970	V	LIVRETA	3,000	A-1		9 182,33	0,00

Désignation du bénéficiaire	Année de mobilisation et profil d'amortissement de l'emprunt (1)		Objet de l'emprunt garanti	Organisme prêteur ou chef de file	Montant initial	Capital restant dû au 01/01/N	Durée résiduelle	Périodicité des remboursements (2)	Taux initial			Taux à la date de vote du budget (6)			Catégorie d'emprunt (7)	Indices ou devises pouvant modifier l'emprunt	Annuité garantie au cours de l'exercice	
	Année	Profil							Taux (3)	Index (4)	Taux actuariel (5)	Taux (3)	Index (4)	Niveau de taux			En intérêts (8)	En capital
FDI HABITAT	2016	P	Contrat CDC n° 5065731	Caisse des dépôts et consignation	441 268,50	364 681,55	30,42	A	V	LIVRETA	2,078	V	LIVRETA	2,200	A-1		8 023,00	5 491,77
FDI HABITAT	2016	P	Contrat CDC n° 5065732	Caisse des dépôts et consignation	123 559,50	108 014,12	40,42	A	V	LIVRETA	2,203	V	LIVRETA	2,200	A-1		2 376,31	767,31
FDI HABITAT	2017	P	Contrat CDC n° 5116180	Caisse des dépôts et consignation	587 940,75	521 591,27	31,75	A	V	LIVRETA	3,003	V	LIVRETA	2,300	A-1		11 996,60	8 373,84
FDI HABITAT	2017	P	Contrat CDC n° 5116181	Caisse des dépôts et consignation	190 199,25	178 109,55	51,75	A	V	LIVRETA	2,927	V	LIVRETA	2,050	A-1		4 632,72	0,00
FDI HABITAT	2016	P	Contrat CDC n° 5116182	Caisse des dépôts et consignation	262 890,00	226 798,70	31,75	A	V	LIVRETA	2,120	V	LIVRETA	1,500	A-1		3 401,98	4 420,10
FDI HABITAT	2016	P	Contrat CDC n° 5116183	Caisse des dépôts et consignation	85 044,75	79 639,02	51,75	A	V	LIVRETA	2,845	V	LIVRETA	2,050	A-1		2 071,45	0,00
FDI HABITAT	2017	P	Contrat CDC n° 5127613	Caisse des dépôts et consignation	186 119,25	174 288,89	51,92	A	V	LIVRETA	2,947	V	LIVRETA	2,050	A-1		4 533,34	0,00
FDI HABITAT	2017	P	Contrat CDC n° 5127614	Caisse des dépôts et consignation	634 304,25	547 222,74	31,92	A	V	LIVRETA	2,225	V	LIVRETA	1,500	A-1		8 208,34	10 664,86
FDI HABITAT	2017	P	Contrat CDC n° 5127615	Caisse des dépôts et consignation	413 664,75	387 370,82	51,92	A	V	LIVRETA	2,917	V	LIVRETA	2,050	A-1		10 075,71	0,00
FDI HABITAT	2017	P	Contrat CDC n° 5127616	Caisse des dépôts et consignation	1 409 792,25	1 250 696,35	31,92	A	V	LIVRETA	2,984	V	LIVRETA	2,300	A-1		28 766,02	20 079,20
FDI HABITAT	2018	P	NAMERIQUE	Caisse des dépôts et consignation	457 722,00	428 866,18	43,00	A	V	LIVRETA	3,037	V	LIVRETA	3,600	A-1		13 352,47	0,00
FDI HABITAT	2018	P	NAMERIQUE	Caisse des dépôts et consignation	1 622 758,50	1 477 924,46	33,00	A	V	LIVRETA	2,926	V	LIVRETA	3,600	A-1		53 205,28	2 497,03
FDI HABITAT	2018	P	NAMERIQUE	Caisse des dépôts et consignation	197 122,50	181 564,90	43,00	A	V	LIVRETA	2,318	V	LIVRETA	2,800	A-1		4 772,30	0,00

Désignation du bénéficiaire	Année de mobilisation et profil d'amortissement de l'emprunt (1)		Objet de l'emprunt garanti	Organisme prêteur ou chef de file	Montant initial	Capital restant dû au 01/01/N	Durée résiduelle	Périodicité des remboursements (2)	Taux initial			Taux à la date de vote du budget (6)			Catégorie d'emprunt (7)	Indices ou devises pouvant modifier l'emprunt	Annuité garantie au cours de l'exercice	
	Année	Profil							Taux (3)	Index (4)	Taux actuariel (5)	Taux (3)	Index (4)	Niveau de taux			En intérêts (8)	En capital
FDI HABITAT	2018	P	NAMERIQUE	Caisse des dépôts et consignation	698 859,00	623 254,28	33,00	A	V	LIVRETA	2,215	V	LIVRETA	2,800	A-1		17 451,12	3 148,31
FDI HABITAT	2018	P	F.D.I HABITAT	Caisse des dépôts et consignation	1 449 881,25	1 349 805,02	33,58	A	V	LIVRETA	3,015	V	LIVRETA	2,300	A-1		31 045,52	19 189,65
FDI HABITAT	2018	P	F.D.I HABITAT	Caisse des dépôts et consignation	561 944,25	534 989,42	43,58	A	V	LIVRETA	3,112	V	LIVRETA	2,300	A-1		16 546,61	0,00
FDI HABITAT	2018	P	F.D.I HABITAT	Caisse des dépôts et consignation	936 844,50	854 192,53	33,58	A	V	LIVRETA	2,280	V	LIVRETA	1,500	A-1		12 812,89	15 062,35
FDI HABITAT	2018	P	F.D.I HABITAT	Caisse des dépôts et consignation	265 917,75	249 717,10	43,58	A	V	LIVRETA	2,372	V	LIVRETA	1,500	A-1		5 033,63	1 465,04
FDI HABITAT	2008	P	Contrat CDC n° 1106119	Caisse des dépôts et consignation	231 811,20	158 133,12	22,33	A	V	LIVRETA	2,583	V	LIVRETA	3,200	A-1		5 060,26	4 757,51
FDI HABITAT	2008	P	Contrat CDC n° 1106127	Caisse des dépôts et consignation	52 912,00	41 111,07	32,33	A	V	LIVRETA	2,651	V	LIVRETA	3,200	A-1		1 315,55	719,79
FDI HABITAT	2008	P	Contrat CDC n° 1106131	Caisse des dépôts et consignation	47 625,60	30 347,16	22,33	A	V	LIVRETA	1,780	V	LIVRETA	2,200	A-1		667,64	1 027,82
FDI HABITAT	2008	P	Contrat CDC n° 1106148	Caisse des dépôts et consignation	10 798,40	7 872,73	32,33	A	V	LIVRETA	1,906	V	LIVRETA	2,200	A-1		173,20	164,86
FDI HABITAT	2010	P	Contrat CDC n° 1152710	Caisse des dépôts et consignation	94 361,25	65 974,76	24,08	A	V	LIVRETA	1,791	V	LIVRETA	2,200	A-1		1 451,45	1 597,10
FDI HABITAT	2010	P	Contrat CDC n° 1152722	Caisse des dépôts et consignation	33 155,25	25 940,90	34,08	A	V	LIVRETA	1,945	V	LIVRETA	2,200	A-1		570,70	328,94
FDI HABITAT	2011	P	Contrat CDC n° 1168229	Caisse des dépôts et consignation	381 963,75	289 921,51	25,17	A	V	LIVRETA	2,625	V	LIVRETA	3,000	A-1		8 697,65	5 609,75
FDI HABITAT	2011	P	Contrat CDC n° 1168231	Caisse des dépôts et consignation	115 830,00	97 110,37	35,17	A	V	LIVRETA	2,765	V	LIVRETA	3,000	A-1		2 913,31	847,43

Désignation du bénéficiaire	Année de mobilisation et profil d'amortissement de l'emprunt (1)		Objet de l'emprunt garanti	Organisme prêteur ou chef de file	Montant initial	Capital restant dû au 01/01/N	Durée résiduelle	Périodicité des remboursements (2)	Taux initial			Taux à la date de vote du budget (6)			Catégorie d'emprunt (7)	Indices ou devises pouvant modifier l'emprunt	Annuité garantie au cours de l'exercice	
	Année	Profil							Taux (3)	Index (4)	Taux actuariel (5)	Taux (3)	Index (4)	Niveau de taux			En intérêts (8)	En capital
FDI HABITAT	2011	P	Contrat CDC n° 1168232	Caisse des dépôts et consignation	196 560,00	142 222,03	25,17	A	V	LIVRETA	1,877	V	LIVRETA	2,200	A-1		3 128,89	3 221,75
FDI HABITAT	2011	P	Contrat CDC n° 1168233	Caisse des dépôts et consignation	59 610,00	47 739,67	35,17	A	V	LIVRETA	2,019	V	LIVRETA	2,200	A-1		1 050,27	567,29
FDI HABITAT	2012	P	Contrat CDC n° 1214406	Caisse des dépôts et consignation	2 971 500,00	2 273 327,38	31,25	A	V	LIVRETA	1,402	V	LIVRETA	3,000	A-1		68 199,83	41 194,45
FDI HABITAT	2014	P	Contrat CDC n° 1246811	Caisse des dépôts et consignation	1 169 099,25	925 116,47	28,33	A	V	LIVRETA	2,634	V	LIVRETA	3,000	A-1		27 753,50	20 458,65
FDI HABITAT	2014	P	Contrat CDC n° 1246812	Caisse des dépôts et consignation	255 037,50	216 385,09	38,33	A	V	LIVRETA	2,445	V	LIVRETA	3,000	A-1		6 491,55	2 995,61
FDI HABITAT	2014	P	Contrat CDC n° 1246813	Caisse des dépôts et consignation	1 238 210,25	950 863,65	28,33	A	V	LIVRETA	1,615	V	LIVRETA	2,200	A-1		20 919,00	23 781,17
FDI HABITAT	2014	P	Contrat CDC n° 1246814	Caisse des dépôts et consignation	270 114,00	207 643,16	28,33	A	V	LIVRETA	1,620	V	LIVRETA	2,200	A-1		4 568,15	5 193,17
FDI HABITAT	2014	P	Contrat CDC n° 1248811	Caisse des dépôts et consignation	542 403,00	429 650,54	28,58	A	V	LIVRETA	2,655	V	LIVRETA	2,300	A-1		9 881,96	10 583,45
FDI HABITAT	2014	P	Contrat CDC n° 1248812	Caisse des dépôts et consignation	139 951,50	118 840,45	38,58	A	V	LIVRETA	2,780	V	LIVRETA	2,300	A-1		2 733,33	1 914,84
FDI HABITAT	2014	P	Contrat CDC n° 1248813	Caisse des dépôts et consignation	171 958,50	131 312,54	28,58	A	V	LIVRETA	1,921	V	LIVRETA	1,500	A-1		1 969,69	3 647,70
FDI HABITAT	2014	P	Contrat CDC n° 1248814	Caisse des dépôts et consignation	44 369,25	36 391,36	38,58	A	V	LIVRETA	1,324	V	LIVRETA	1,500	A-1		545,87	693,43
FDI HABITAT	2010	P	FDI HABITAT	Crédit Foncier	191 511,00	153 224,59	34,08	A	V	LIVRETA	3,170	V	LIVRETA	2,850	A-1		4 366,90	2 842,98
FDI HABITAT	2010	P	FDI HABITAT	Crédit Foncier	262 492,00	151 989,23	14,08	A	V	LIVRETA	2,844	V	LIVRETA	2,850	A-1		4 331,69	8 537,77
FOYER SAINT AMELIE	2013	P	14 chambres Hébergement pour personnes Agées FLORENSAC	Crédit Foncier	310 675,00	221 092,99	17,83	T	V	LIVRETA	2,848	V	LIVRETA	2,730	A-1		5 942,57	9 172,69

Désignation du bénéficiaire	Année de mobilisation et profil d'amortissement de l'emprunt (1)		Objet de l'emprunt garanti	Organisme prêteur ou chef de file	Montant initial	Capital restant dû au 01/01/N	Durée résiduelle	Périodicité des remboursements (2)	Taux initial			Taux à la date de vote du budget (6)			Catégorie d'emprunt (7)	Indices ou devises pouvant modifier l'emprunt	Annuité garantie au cours de l'exercice	
	Année	Profil							Taux (3)	Index (4)	Taux actuariel (5)	Taux (3)	Index (4)	Niveau de taux			En intérêts (8)	En capital
IMMOBILIERE MEDITERRANEE	2016	P	Contrat CDC n° 5007215	Caisse des dépôts et consignation	726 018,30	621 902,41	30,08	A	V	LIVRETA	2,834	V	LIVRETA	3,000	A-1		18 657,08	6 405,97
IMMOBILIERE MEDITERRANEE	2016	P	Contrat CDC n° 5007216	Caisse des dépôts et consignation	250 260,94	224 619,86	40,08	A	V	LIVRETA	2,962	V	LIVRETA	3,000	A-1		7 340,12	0,00
IMMOBILIERE MEDITERRANEE	2016	P	Contrat CDC n° 5007217	Caisse des dépôts et consignation	237 343,04	196 954,91	30,08	A	V	LIVRETA	2,065	V	LIVRETA	2,200	A-1		4 333,01	2 705,69
IMMOBILIERE MEDITERRANEE	2016	P	Contrat CDC n° 5007218	Caisse des dépôts et consignation	82 415,54	72 208,59	40,08	A	V	LIVRETA	2,195	V	LIVRETA	2,200	A-1		1 731,62	275,60
IMMOBILIERE MEDITERRANEE	2019	P	3F SUD SA D'HABITATIONS A LOYER MODERE	Caisse des dépôts et consignation	790 579,50	770 288,80	54,25	A	V	LIVRETA	2,996	V	LIVRETA	2,730	A-1		17 138,10	0,00
IMMOBILIERE MEDITERRANEE	2019	P	3F SUD SA D'HABITATIONS A LOYER MODERE	Caisse des dépôts et consignation	400 862,25	389 404,13	54,25	A	V	LIVRETA	2,986	V	LIVRETA	2,730	A-1		8 663,83	0,00
IMMOBILIERE MEDITERRANEE	2019	P	3F SUD SA D'HABITATIONS A LOYER MODERE	Caisse des dépôts et consignation	1 421 898,75	1 354 095,95	34,25	A	V	LIVRETA	3,101	V	LIVRETA	3,000	A-1		46 107,65	0,00
IMMOBILIERE MEDITERRANEE	2019	P	3F SUD SA D'HABITATIONS A LOYER MODERE	Caisse des dépôts et consignation	840 632,25	788 576,66	34,25	A	V	LIVRETA	2,350	V	LIVRETA	2,200	A-1		17 348,69	5 872,99
OPH DE SETE	2022	C	SETE THAU HABITAT OFFICE PUBLIC DE L'HABITAT Oppidum	Caisse des dépôts et consignation	73 125,00	73 125,00	36,25	A	V	FIXE	1,114	V	FIXE	0,000	A-1		0,00	0,00
OPH DE SETE	2022	P	SETE THAU HABITAT OFFICE PUBLIC DE L'HABITAT Oppidum	Caisse des dépôts et consignation	212 085,00	206 368,14	36,25	A	V	LIVRETA	2,737	V	LIVRETA	2,200	A-1		4 540,10	2 015,48
OPH DE SETE	2022	P	SETE THAU HABITAT OFFICE PUBLIC DE L'HABITAT Oppidum	Caisse des dépôts et consignation	128 997,00	126 888,57	46,25	A	V	LIVRETA	2,705	V	LIVRETA	2,200	A-1		3 311,63	0,00
OPH DE SETE	2022	P	SETE THAU HABITAT OFFICE PUBLIC DE L'HABITAT Oppidum	Caisse des dépôts et consignation	627 305,25	615 819,02	36,25	A	V	LIVRETA	3,446	V	LIVRETA	2,930	A-1		18 108,44	4 116,69
OPH DE SETE	2022	P	SETE THAU HABITAT OFFICE PUBLIC DE L'HABITAT Oppidum	Caisse des dépôts et consignation	295 273,50	291 298,70	46,25	A	V	LIVRETA	3,401	V	LIVRETA	2,930	A-1		8 952,13	0,00

Désignation du bénéficiaire	Année de mobilisation et profil d'amortissement de l'emprunt (1)		Objet de l'emprunt garanti	Organisme prêteur ou chef de file	Montant initial	Capital restant dû au 01/01/N	Durée résiduelle	Périodicité des remboursements (2)	Taux initial			Taux à la date de vote du budget (6)			Catégorie d'emprunt (7)	Indices ou devises pouvant modifier l'emprunt	Annuité garantie au cours de l'exercice	
	Année	Profil							Taux (3)	Index (4)	Taux actuariel (5)	Taux (3)	Index (4)	Niveau de taux			En intérêts (8)	En capital
OPH DE SETE	2015	P	Contrat CDC n° 5057685	Caisse des dépôts et consignation	106 879,00	92 301,60	39,75	A	V	LIVRETA	2,165	V	LIVRETA	1,500	A-1		1 384,52	1 339,81
OPH DE SETE	2015	P	Contrat CDC n° 5057686	Caisse des dépôts et consignation	224 167,00	181 547,05	29,75	A	V	LIVRETA	2,032	V	LIVRETA	1,500	A-1		2 723,21	4 155,07
OPH DE SETE	2015	P	Contrat CDC n° 5057687	Caisse des dépôts et consignation	338 188,00	300 710,74	39,75	A	V	LIVRETA	2,939	V	LIVRETA	2,300	A-1		8 260,87	2 091,03
OPH DE SETE	2015	P	Contrat CDC n° 5057688	Caisse des dépôts et consignation	738 419,00	619 204,16	29,75	A	V	LIVRETA	2,802	V	LIVRETA	2,300	A-1		14 241,70	12 088,60
OPH DE SETE	2016	P	Contrat CDC n° 5098887	Caisse des dépôts et consignation	1 233 091,50	1 055 974,28	30,50	A	V	LIVRETA	2,851	V	LIVRETA	3,000	A-1		31 679,23	10 916,48
OPH DE SETE	2016	P	Contrat CDC n° 5098888	Caisse des dépôts et consignation	406 107,75	364 426,14	40,50	A	V	LIVRETA	2,963	V	LIVRETA	3,000	A-1		11 922,09	0,00
OPH DE SETE	2016	P	Contrat CDC n° 5098889	Caisse des dépôts et consignation	349 769,25	290 220,36	30,50	A	V	LIVRETA	2,068	V	LIVRETA	2,200	A-1		6 384,85	3 991,05
OPH DE SETE	2016	P	Contrat CDC n° 5098890	Caisse des dépôts et consignation	145 045,50	125 679,17	40,00	A	V	LIVRETA	2,136	V	LIVRETA	2,800	A-1		3 511,49	0,00
OPH DE SETE	2016	P	Contrat CDC n° 5098919	Caisse des dépôts et consignation	339 972,75	282 091,74	30,50	A	V	LIVRETA	2,071	V	LIVRETA	2,200	A-1		6 206,02	3 879,27
OPH DE SETE	2016	P	Contrat CDC n° 5098920	Caisse des dépôts et consignation	178 143,00	156 068,94	40,50	A	V	LIVRETA	2,200	V	LIVRETA	2,200	A-1		3 737,97	602,52
OPH DE SETE	2016	P	Contrat CDC n° 5098921	Caisse des dépôts et consignation	540 715,50	485 218,14	40,50	A	V	LIVRETA	2,973	V	LIVRETA	3,000	A-1		15 873,77	0,00
OPH DE SETE	2016	P	Contrat CDC n° 5098922	Caisse des dépôts et consignation	1 265 528,25	1 083 751,94	30,50	A	V	LIVRETA	2,857	V	LIVRETA	3,000	A-1		32 512,56	11 203,64
OPH DE SETE	2017	P	LIBERTE	Caisse des dépôts et consignation	38 307,00	35 306,79	41,58	A	V	LIVRETA	3,077	V	LIVRETA	2,300	A-1		1 127,94	0,00

Désignation du bénéficiaire	Année de mobilisation et profil d'amortissement de l'emprunt (1)		Objet de l'emprunt garanti	Organisme prêteur ou chef de file	Montant initial	Capital restant dû au 01/01/N	Durée résiduelle	Périodicité des remboursements (2)	Taux initial			Taux à la date de vote du budget (6)			Catégorie d'emprunt (7)	Indices ou devises pouvant modifier l'emprunt	Annuité garantie au cours de l'exercice	
	Année	Profil							Taux (3)	Index (4)	Taux actuariel (5)	Taux (3)	Index (4)	Niveau de taux			En intérêts (8)	En capital
OPH DE SETE	2017	P	LIBERTE	Caisse des dépôts et consignation	121 554,00	107 836,54	31,58	A	V	LIVRETA	2,972	V	LIVRETA	2,300	A-1		2 480,24	1 731,26
OPH DE SETE	2017	P	LIBERTE	Caisse des dépôts et consignation	11 904,75	10 749,72	41,58	A	V	LIVRETA	2,308	V	LIVRETA	1,500	A-1		194,14	96,80
OPH DE SETE	2017	P	LIBERTE	Caisse des dépôts et consignation	29 080,50	25 088,14	31,58	A	V	LIVRETA	2,200	V	LIVRETA	1,500	A-1		376,32	488,95
OPH DE SETE	2017	P	VIAS Republique	Caisse des dépôts et consignation	51 174,00	45 399,00	31,58	A	V	LIVRETA	2,972	V	LIVRETA	2,300	A-1		1 044,18	728,86
OPH DE SETE	2017	P	VIAS République	Caisse des dépôts et consignation	18 861,75	17 384,49	41,58	A	V	LIVRETA	3,077	V	LIVRETA	2,300	A-1		555,38	0,00
OPH DE SETE	2017	P	VIAS République	Caisse des dépôts et consignation	10 591,50	9 563,90	41,58	A	V	LIVRETA	2,308	V	LIVRETA	1,500	A-1		172,72	86,12
OPH DE SETE	2017	P	VIAS République	Caisse des dépôts et consignation	15 429,00	13 310,81	31,58	A	V	LIVRETA	2,200	V	LIVRETA	1,500	A-1		199,67	259,42
OPH DE SETE	2017	P	LE PARADIS	Caisse des dépôts et consignation	145 475,25	133 993,83	42,92	A	V	LIVRETA	2,308	V	LIVRETA	1,500	A-1		2 563,57	991,64
OPH DE SETE	2017	P	LE PARADIS	Caisse des dépôts et consignation	466 667,25	414 079,43	32,92	A	V	LIVRETA	2,199	V	LIVRETA	1,500	A-1		6 211,19	7 674,16
OPH DE SETE	2017	P	LE PARADIS	Caisse des dépôts et consignation	1 474 488,75	1 340 619,14	32,92	A	V	LIVRETA	2,929	V	LIVRETA	2,300	A-1		30 834,24	20 253,02
OPH DE SETE	2017	P	LE PARADIS	Caisse des dépôts et consignation	366 745,50	343 625,05	42,92	A	V	LIVRETA	3,034	V	LIVRETA	2,300	A-1		10 798,82	0,00
OPH DE SETE	2015	P	Contrat CDC n° 5036556	Caisse des dépôts et consignation	4 175 798,00	3 506 690,52	29,33	A	V	LIVRETA	2,487	V	LIVRETA	3,000	A-1		105 200,72	49 893,53
OPH DE SETE	2015	P	Contrat CDC n° 5036557	Caisse des dépôts et consignation	1 402 871,00	1 238 826,37	39,33	A	V	LIVRETA	2,884	V	LIVRETA	3,000	A-1		38 873,66	5 787,44

Désignation du bénéficiaire	Année de mobilisation et profil d'amortissement de l'emprunt (1)		Objet de l'emprunt garanti	Organisme prêteur ou chef de file	Montant initial	Capital restant dû au 01/01/N	Durée résiduelle	Périodicité des remboursements (2)	Taux initial			Taux à la date de vote du budget (6)			Catégorie d'emprunt (7)	Indices ou devises pouvant modifier l'emprunt	Annuité garantie au cours de l'exercice	
	Année	Profil							Taux (3)	Index (4)	Taux actuariel (5)	Taux (3)	Index (4)	Niveau de taux			En intérêts (8)	En capital
OPH DE SETE	2015	P	Contrat CDC n° 5036558	Caisse des dépôts et consignation	1 341 547,00	1 074 821,97	29,33	A	V	LIVRETA	1,977	V	LIVRETA	2,200	A-1		23 646,08	18 783,56
OPH DE SETE	2015	P	Contrat CDC n° 5036559	Caisse des dépôts et consignation	441 087,00	376 558,53	39,33	A	V	LIVRETA	2,112	V	LIVRETA	2,200	A-1		8 284,29	3 424,97
OPH HERAULT HABITAT	2013	P	Contrat CDC n° 5015683	Caisse des dépôts et consignation	60 762,50	52 097,63	37,83	A	V	LIVRETA	2,770	V	LIVRETA	2,300	A-1		1 198,25	731,28
OPH HERAULT HABITAT	2013	P	Contrat CDC n° 5015684	Caisse des dépôts et consignation	15 690,00	12 929,25	37,83	A	V	LIVRETA	2,013	V	LIVRETA	1,500	A-1		193,94	222,29
OPH HERAULT HABITAT	2013	P	Contrat CDC n° 5015685	Caisse des dépôts et consignation	108 355,25	82 285,89	27,83	A	V	LIVRETA	1,858	V	LIVRETA	1,500	A-1		1 234,29	2 188,10
OPH HERAULT HABITAT	2006	P	Contrat CDC n° 1061302	Caisse des dépôts et consignation	344 915,10	194 543,64	15,83	A	V	LIVRETA	2,274	V	LIVRETA	2,200	A-1		4 279,96	10 276,20
OPH HERAULT HABITAT	2006	P	Contrat CDC n° 1061303	Caisse des dépôts et consignation	66 011,85	50 009,44	30,83	A	V	LIVRETA	2,243	V	LIVRETA	2,200	A-1		1 100,21	1 142,17
OPH HERAULT HABITAT	2009	P	Contrat CDC n° 1127217	Caisse des dépôts et consignation	581 815,00	394 885,46	23,08	A	V	LIVRETA	2,155	V	LIVRETA	2,650	A-1		10 464,47	11 982,22
OPH HERAULT HABITAT	2009	P	Contrat CDC n° 1127220	Caisse des dépôts et consignation	101 943,50	78 017,99	33,08	A	V	LIVRETA	2,253	V	LIVRETA	2,650	A-1		2 067,48	1 442,41
OPH HERAULT HABITAT	2009	P	Contrat CDC n° 1127222	Caisse des dépôts et consignation	230 776,00	147 103,70	23,08	A	V	LIVRETA	1,345	V	LIVRETA	1,700	A-1		2 500,76	5 014,98
OPH HERAULT HABITAT	2009	P	Contrat CDC n° 1127225	Caisse des dépôts et consignation	40 435,75	29 149,75	33,08	A	V	LIVRETA	1,492	V	LIVRETA	1,700	A-1		495,55	640,38
OPH HERAULT HABITAT	2009	P	Contrat CDC n° 1145337	Caisse des dépôts et consignation	18 094,75	14 690,88	33,75	A	V	LIVRETA	2,675	V	LIVRETA	2,300	A-1		337,89	250,69
OPH HERAULT HABITAT	2009	P	Contrat CDC n° 1145338	Caisse des dépôts et consignation	47 434,25	32 276,62	23,75	A	V	LIVRETA	1,755	V	LIVRETA	1,500	A-1		484,15	1 051,09

Désignation du bénéficiaire	Année de mobilisation et profil d'amortissement de l'emprunt (1)		Objet de l'emprunt garanti	Organisme prêteur ou chef de file	Montant initial	Capital restant dû au 01/01/N	Durée résiduelle	Périodicité des remboursements (2)	Taux initial			Taux à la date de vote du budget (6)			Catégorie d'emprunt (7)	Indices ou devises pouvant modifier l'emprunt	Annuité garantie au cours de l'exercice	
	Année	Profil							Taux (3)	Index (4)	Taux actuariel (5)	Taux (3)	Index (4)	Niveau de taux			En intérêts (8)	En capital
OPH HERAULT HABITAT	2009	P	Contrat CDC n° 1145340	Caisse des dépôts et consignation	10 143,75	7 815,48	33,75	A	V	LIVRETA	1,913	V	LIVRETA	1,500	A-1		117,23	158,52
OPH HERAULT HABITAT	2009	P	Contrat CDC n° 1145361	Caisse des dépôts et consignation	7 872,00	6 591,11	33,75	A	V	LIVRETA	3,179	V	LIVRETA	2,830	A-1		186,53	99,66
OPH HERAULT HABITAT	2010	P	Contrat CDC n° 1150345	Caisse des dépôts et consignation	15 786,50	12 864,93	34,00	A	V	LIVRETA	2,682	V	LIVRETA	3,600	A-1		463,14	48,10
OPH HERAULT HABITAT	2010	P	Contrat CDC n° 1150349	Caisse des dépôts et consignation	19 007,00	13 176,80	24,00	A	V	LIVRETA	1,759	V	LIVRETA	2,800	A-1		368,95	243,50
OPH HERAULT HABITAT	2010	P	Contrat CDC n° 1150351	Caisse des dépôts et consignation	5 311,25	4 120,53	34,00	A	V	LIVRETA	1,916	V	LIVRETA	2,800	A-1		115,38	28,37
OPH HERAULT HABITAT	2010	P	Contrat CDC n° 1164384	Caisse des dépôts et consignation	22 230,75	17 173,21	34,50	A	V	LIVRETA	1,669	V	LIVRETA	3,000	A-1		515,20	163,29
OPH HERAULT HABITAT	2010	P	Contrat CDC n° 1164387	Caisse des dépôts et consignation	43 809,00	28 780,74	24,50	A	V	LIVRETA	0,892	V	LIVRETA	2,200	A-1		633,18	696,72
OPH HERAULT HABITAT	2010	P	Contrat CDC n° 1164389	Caisse des dépôts et consignation	10 530,75	7 744,36	34,50	A	V	LIVRETA	0,873	V	LIVRETA	2,200	A-1		170,38	98,20
OPH HERAULT HABITAT	2011	P	Contrat CDC n° 1176757	Caisse des dépôts et consignation	109 650,50	89 737,16	35,00	A	V	LIVRETA	2,691	V	LIVRETA	3,600	A-1		3 230,54	536,47
OPH HERAULT HABITAT	2011	P	Contrat CDC n° 1176762	Caisse des dépôts et consignation	218 629,00	154 652,72	25,00	A	V	LIVRETA	1,798	V	LIVRETA	2,800	A-1		4 330,28	3 031,64
OPH HERAULT HABITAT	2011	P	Contrat CDC n° 1176764	Caisse des dépôts et consignation	52 262,50	40 899,31	35,00	A	V	LIVRETA	1,951	V	LIVRETA	2,800	A-1		1 145,18	364,12
OPH HERAULT HABITAT	2011	P	Contrat CDC n° 1177573	Caisse des dépôts et consignation	25 519,75	21 470,49	35,00	A	V	LIVRETA	3,162	V	LIVRETA	4,160	A-1		893,17	88,88
OPH HERAULT HABITAT	2011	P	Contrat CDC n° 1179925	Caisse des dépôts et consignation	509 343,00	375 641,74	25,08	A	V	LIVRETA	2,353	V	LIVRETA	2,800	A-1		10 517,97	8 614,02

Désignation du bénéficiaire	Année de mobilisation et profil d'amortissement de l'emprunt (1)		Objet de l'emprunt garanti	Organisme prêteur ou chef de file	Montant initial	Capital restant dû au 01/01/N	Durée résiduelle	Périodicité des remboursements (2)	Taux initial			Taux à la date de vote du budget (6)			Catégorie d'emprunt (7)	Indices ou devises pouvant modifier l'emprunt	Annuité garantie au cours de l'exercice	
	Année	Profil							Taux (3)	Index (4)	Taux actuariel (5)	Taux (3)	Index (4)	Niveau de taux			En intérêts (8)	En capital
OPH HERAULT HABITAT	2011	P	Contrat CDC n° 1179928	Caisse des dépôts et consignation	163 451,25	134 550,60	35,08	A	V	LIVRETA	2,729	V	LIVRETA	3,000	A-1		4 036,52	1 578,96
OPH HERAULT HABITAT	2011	P	Contrat CDC n° 1179931	Caisse des dépôts et consignation	228 107,00	160 311,18	25,08	A	V	LIVRETA	1,629	V	LIVRETA	2,000	A-1		3 206,22	4 193,12
OPH HERAULT HABITAT	2011	P	Contrat CDC n° 1179932	Caisse des dépôts et consignation	73 201,00	57 630,11	35,08	A	V	LIVRETA	1,926	V	LIVRETA	2,200	A-1		1 267,86	846,44
OPH HERAULT HABITAT	2011	P	Contrat CDC n° 1186521	Caisse des dépôts et consignation	89 953,25	73 746,26	35,42	A	V	LIVRETA	2,669	V	LIVRETA	3,000	A-1		2 212,39	979,32
OPH HERAULT HABITAT	2011	P	Contrat CDC n° 1186522	Caisse des dépôts et consignation	129 771,00	92 043,31	25,42	A	V	LIVRETA	1,776	V	LIVRETA	2,200	A-1		2 024,95	2 456,68
OPH HERAULT HABITAT	2011	P	Contrat CDC n° 1186523	Caisse des dépôts et consignation	45 083,75	35 365,93	35,42	A	V	LIVRETA	1,927	V	LIVRETA	2,200	A-1		778,05	570,56
OPH HERAULT HABITAT	2011	P	Contrat CDC n° 1197335	Caisse des dépôts et consignation	140 944,50	115 841,15	35,75	A	V	LIVRETA	2,642	V	LIVRETA	2,300	A-1		2 664,35	2 102,26
OPH HERAULT HABITAT	2011	P	Contrat CDC n° 1197336	Caisse des dépôts et consignation	258 414,00	183 739,95	25,75	A	V	LIVRETA	1,803	V	LIVRETA	1,500	A-1		2 756,10	5 830,43
OPH HERAULT HABITAT	2011	P	Contrat CDC n° 1197337	Caisse des dépôts et consignation	53 061,00	41 724,98	35,75	A	V	LIVRETA	1,951	V	LIVRETA	1,500	A-1		625,88	882,58
OPH HERAULT HABITAT	2014	P	Contrat CDC n° 1224744	Caisse des dépôts et consignation	79 897,50	70 428,70	38,67	A	V	LIVRETA	2,922	V	LIVRETA	2,300	A-1		1 619,86	1 134,80
OPH HERAULT HABITAT	2014	P	Contrat CDC n° 1224745	Caisse des dépôts et consignation	246 626,75	194 924,96	28,67	A	V	LIVRETA	2,029	V	LIVRETA	1,500	A-1		2 923,88	5 414,78
OPH HERAULT HABITAT	2014	P	Contrat CDC n° 1224746	Caisse des dépôts et consignation	31 609,25	26 847,94	38,67	A	V	LIVRETA	2,145	V	LIVRETA	1,500	A-1		402,72	511,58
OPH HERAULT HABITAT	2015	P	Contrat CDC n° 1241491	Caisse des dépôts et consignation	168 339,50	147 637,25	39,25	A	V	LIVRETA	3,030	V	LIVRETA	3,000	A-1		4 429,12	1 341,01

Désignation du bénéficiaire	Année de mobilisation et profil d'amortissement de l'emprunt (1)		Objet de l'emprunt garanti	Organisme prêteur ou chef de file	Montant initial	Capital restant dû au 01/01/N	Durée résiduelle	Périodicité des remboursements (2)	Taux initial			Taux à la date de vote du budget (6)			Catégorie d'emprunt (7)	Indices ou devises pouvant modifier l'emprunt	Annuité garantie au cours de l'exercice	
	Année	Profil							Taux (3)	Index (4)	Taux actuariel (5)	Taux (3)	Index (4)	Niveau de taux			En intérêts (8)	En capital
OPH HERAULT HABITAT	2015	P	Contrat CDC n° 1241492	Caisse des dépôts et consignation	44 803,00	35 671,64	29,25	A	V	LIVRETA	2,069	V	LIVRETA	2,200	A-1		784,78	720,69
OPH HERAULT HABITAT	2015	P	Contrat CDC n° 1241494	Caisse des dépôts et consignation	49 435,25	41 958,24	39,25	A	V	LIVRETA	2,185	V	LIVRETA	2,200	A-1		923,08	501,36
OPH HERAULT HABITAT	2015	P	Contrat CDC n° 1253628	Caisse des dépôts et consignation	822 345,75	686 593,59	29,67	A	V	LIVRETA	2,930	V	LIVRETA	2,300	A-1		15 791,65	14 368,70
OPH HERAULT HABITAT	2015	P	Contrat CDC n° 1253629	Caisse des dépôts et consignation	181 050,00	160 741,70	39,67	A	V	LIVRETA	3,033	V	LIVRETA	2,300	A-1		3 917,28	1 838,26
OPH HERAULT HABITAT	2015	P	Contrat CDC n° 1253630	Caisse des dépôts et consignation	277 301,50	223 666,32	29,67	A	V	LIVRETA	2,089	V	LIVRETA	1,500	A-1		3 355,00	5 413,98
OPH HERAULT HABITAT	2015	P	Contrat CDC n° 1253632	Caisse des dépôts et consignation	61 054,50	52 506,90	39,67	A	V	LIVRETA	2,208	V	LIVRETA	1,500	A-1		787,60	833,94
PATRIMOINE SA LANGUEDOCIENNE HLM	2020	C	AGDE Jardins Artemis vefa 57	Caisse des dépôts et consignation	277 875,00	277 875,00	33,92	A	V	FIXE	0,838	V	FIXE	0,000	A-1		0,00	0,00
PATRIMOINE SA LANGUEDOCIENNE HLM	2021	P	AGDE Jardins Artemis vefa 57	Caisse des dépôts et consignation	1 719 803,25	1 670 212,84	35,92	A	V	LIVRETA	3,296	V	LIVRETA	2,300	A-1		42 097,57	17 467,28
PATRIMOINE SA LANGUEDOCIENNE HLM	2021	P	PATRIMOINE SA LANGUEDOCIENNE H L M	Caisse des dépôts et consignation	1 140 888,75	1 124 662,88	55,92	A	V	LIVRETA	3,162	V	LIVRETA	2,070	A-1		27 926,08	0,00
PATRIMOINE SA LANGUEDOCIENNE HLM	2021	P	PATRIMOINE SA LANGUEDOCIENNE H L M	Caisse des dépôts et consignation	577 792,50	554 778,75	35,92	A	V	LIVRETA	2,531	V	LIVRETA	1,500	A-1		8 321,69	8 867,89
PATRIMOINE SA LANGUEDOCIENNE HLM	2021	P	PATRIMOINE SA LANGUEDOCIENNE H L M	Caisse des dépôts et consignation	469 134,00	462 461,91	55,92	A	V	LIVRETA	3,162	V	LIVRETA	2,070	A-1		11 483,22	0,00
PATRIMOINE SA LANGUEDOCIENNE HLM	2021	C	PHB2.O Chantiers CN	Caisse des dépôts et consignation	149 625,00	149 625,00	35,33	A	V	FIXE	0,816	V	FIXE	0,000	A-1		0,00	0,00
PATRIMOINE SA LANGUEDOCIENNE HLM	2024	P	PATRIMOINE LANGUEDOCIENNE SOCIETE ANONYME D'HABITATIONS A LOYER MODERE	Caisse des dépôts et consignation	164 108,25	164 108,25	59,17	A	V	LIVRETA	2,624	V	LIVRETA	3,240	A-1		4 332,46	1 869,18

Désignation du bénéficiaire	Année de mobilisation et profil d'amortissement de l'emprunt (1)		Objet de l'emprunt garanti	Organisme prêteur ou chef de file	Montant initial	Capital restant dû au 01/01/N	Durée résiduelle	Périodicité des remboursements (2)	Taux initial			Taux à la date de vote du budget (6)			Catégorie d'emprunt (7)	Indices ou devises pouvant modifier l'emprunt	Annuité garantie au cours de l'exercice	
	Année	Profil							Taux (3)	Index (4)	Taux actuariel (5)	Taux (3)	Index (4)	Niveau de taux			En intérêts (8)	En capital
PATRIMOINE SA LANGUEDOCIENNE HLM	2024	P	PATRIMOINE LANGUEDOCIENNE SOCIETE ANONYME D'HABITATIONS A LOYER MODERE	Caisse des dépôts et consignation	173 491,50	173 491,50	39,17	A	V	LIVRETA	1,990	V	LIVRETA	2,600	A-1		3 469,83	3 517,22
PATRIMOINE SA LANGUEDOCIENNE HLM	2024	P	PATRIMOINE LANGUEDOCIENNE SOCIETE ANONYME D'HABITATIONS A LOYER MODERE	Caisse des dépôts et consignation	287 287,50	287 287,50	59,17	A	V	LIVRETA	2,624	V	LIVRETA	3,240	A-1		7 584,39	3 272,18
PATRIMOINE SA LANGUEDOCIENNE HLM	2024	P	PATRIMOINE LANGUEDOCIENNE SOCIETE ANONYME D'HABITATIONS A LOYER MODERE	Caisse des dépôts et consignation	452 112,75	452 112,75	39,17	A	V	LIVRETA	2,973	V	LIVRETA	3,600	A-1		13 563,38	7 812,89
PATRIMOINE SA LANGUEDOCIENNE HLM	2024	P	Opération 1062 - L'ECRIN D'O - Acquisition de 16 logements	Caisse des dépôts et consignation	144 369,75	143 715,24	59,58	T	V	LIVRETA	1,849	V	LIVRETA	1,960	A-1		2 777,31	2 607,08
PATRIMOINE SA LANGUEDOCIENNE HLM	2024	P	Opération 1062 - L'ECRIN D'O - Acquisition de 16 logements	Caisse des dépôts et consignation	162 669,00	161 568,71	39,58	T	V	LIVRETA	1,208	V	LIVRETA	1,300	A-1		2 068,93	4 385,14
PATRIMOINE SA LANGUEDOCIENNE HLM	2024	P	Opération 1062 - L'ECRIN D'O - Acquisition de 16 logements	Caisse des dépôts et consignation	279 763,50	278 495,17	59,58	T	V	LIVRETA	1,849	V	LIVRETA	1,960	A-1		5 381,92	5 052,04
PATRIMOINE SA LANGUEDOCIENNE HLM	2024	P	Opération 1062 - L'ECRIN D'O - Acquisition de 16 logements	Caisse des dépôts et consignation	453 447,75	450 729,87	39,58	T	V	LIVRETA	2,126	V	LIVRETA	2,300	A-1		10 185,66	10 859,80
PROMOLOGIS	2021	P	PROMOLOGIS S.A. D' HABITATION LOYER MODERE	Caisse des dépôts et consignation	221 244,75	219 757,51	37,00	T	V	LIVRETA	2,771	V	LIVRETA	2,810	A-1		6 078,84	3 120,90
PROMOLOGIS	2022	P	PROMOLOGIS S.A. D' HABITATION LOYER MODERE	Caisse des dépôts et consignation	527 358,75	525 280,46	76,50	A	V	LIVRETA	3,237	V	LIVRETA	2,730	A-1		9 728,55	0,00
PROMOLOGIS	2022	P	PROMOLOGIS S.A. D' HABITATION LOYER MODERE	Caisse des dépôts et consignation	47 676,75	46 763,42	36,50	A	V	LIVRETA	2,646	V	LIVRETA	2,200	A-1		1 028,80	333,75
PROMOLOGIS	2022	P	PROMOLOGIS S.A. D' HABITATION LOYER MODERE	Caisse des dépôts et consignation	268 559,25	267 500,87	76,50	A	V	LIVRETA	3,237	V	LIVRETA	2,730	A-1		4 954,30	0,00
PROMOLOGIS	2022	P	PROMOLOGIS S.A. D' HABITATION LOYER MODERE	Caisse des dépôts et consignation	337 500,00	308 928,41	35,25	A	F	FIXE	0,900	F	FIXE	0,900	A-1		2 780,36	7 304,33

Désignation du bénéficiaire	Année de mobilisation et profil d'amortissement de l'emprunt (1)		Objet de l'emprunt garanti	Organisme prêteur ou chef de file	Montant initial	Capital restant dû au 01/01/N	Durée résiduelle	Périodicité des remboursements (2)	Taux initial			Taux à la date de vote du budget (6)			Catégorie d'emprunt (7)	Indices ou devises pouvant modifier l'emprunt	Annuité garantie au cours de l'exercice	
	Année	Profil							Taux (3)	Index (4)	Taux actuariel (5)	Taux (3)	Index (4)	Niveau de taux			En intérêts (8)	En capital
PROMOLOGIS	2022	C	PROMOLOGIS S.A. D' HABITATION LOYER MODERE	Caisse des dépôts et consignation	146 250,00	146 250,00	35,25	A	V	FIXE	0,840	V	FIXE	0,000	A-1		0,00	0,00
PROMOLOGIS	2023	P	MONTAGNAC VEFA 36 l r 8 1945	Caisse des dépôts et consignation	486 858,00	486 858,00	47,42	A	V	LIVRETA	3,536	V	LIVRETA	3,000	A-1		13 598,51	0,00
PROMOLOGIS	2023	P	MONTAGNAC VEFA 36 l r 8 1945	Caisse des dépôts et consignation	259 236,75	259 236,75	37,42	A	V	LIVRETA	2,743	V	LIVRETA	2,200	A-1		5 937,32	1 434,61
PROMOLOGIS	2023	P	MONTAGNAC VEFA 36 l r 8 1945	Caisse des dépôts et consignation	240 953,25	240 953,25	47,42	A	V	LIVRETA	2,754	V	LIVRETA	2,200	A-1		5 562,44	0,00
PROMOLOGIS	2022	P	MONTAGNAC VEFA 36 l r 8 1945	Caisse des dépôts et consignation	135 000,00	135 000,00	35,92	A	V	FIXE	0,840	V	FIXE	0,000	A-1		0,00	0,00
PROMOLOGIS	2022	P	PROMOLOGIS S.A. D' HABITATION LOYER MODERE	Caisse des dépôts et consignation	22 500,00	21 611,57	37,75	A	F	FIXE	1,155	F	FIXE	1,200	A-1		259,34	452,23
PROMOLOGIS	2022	P	PROMOLOGIS S.A. D' HABITATION LOYER MODERE	Caisse des dépôts et consignation	44 395,50	44 395,50	77,75	A	V	LIVRETA	3,450	V	LIVRETA	2,230	A-1		1 011,29	0,00
PROMOLOGIS	2022	P	Opération VIAS VEFA2 logts av P Castel bis avenue Pierre Castel	Caisse des dépôts et consignation	38 904,75	38 904,75	37,75	A	V	LIVRETA	3,392	V	LIVRETA	2,230	A-1		923,90	445,10
PROMOLOGIS	2022	P	PROMOLOGIS S.A. D' HABITATION LOYER MODERE	Caisse des dépôts et consignation	33 742,00	33 742,00	47,25	A	V	LIVRETA	2,952	V	LIVRETA	2,930	A-1		1 022,99	0,00
PROMOLOGIS	2022	P	PROMOLOGIS S.A. D' HABITATION LOYER MODERE	Caisse des dépôts et consignation	64 037,00	64 037,00	37,25	A	V	LIVRETA	3,483	V	LIVRETA	2,930	A-1		1 969,63	299,17
PROMOLOGIS	2022	P	PROMOLOGIS S.A. D' HABITATION LOYER MODERE	Caisse des dépôts et consignation	15 000,00	14 451,04	37,25	A	F	FIXE	1,491	F	FIXE	1,570	A-1		226,88	280,96
PROMOLOGIS	2022	P	PROMOLOGIS S.A. D' HABITATION LOYER MODERE	Caisse des dépôts et consignation	246 167,25	245 196,06	76,75	A	V	LIVRETA	2,315	V	LIVRETA	2,240	A-1		7 343,87	0,00
PROMOLOGIS	2022	P	PROMOLOGIS S.A. D' HABITATION LOYER MODERE	Caisse des dépôts et consignation	217 029,75	212 404,06	36,75	A	V	LIVRETA	2,923	V	LIVRETA	2,810	A-1		5 968,55	3 746,27

Désignation du bénéficiaire	Année de mobilisation et profil d'amortissement de l'emprunt (1)		Objet de l'emprunt garanti	Organisme prêteur ou chef de file	Montant initial	Capital restant dû au 01/01/N	Durée résiduelle	Périodicité des remboursements (2)	Taux initial			Taux à la date de vote du budget (6)			Catégorie d'emprunt (7)	Indices ou devises pouvant modifier l'emprunt	Annuité garantie au cours de l'exercice	
	Année	Profil							Taux (3)	Index (4)	Taux actuariel (5)	Taux (3)	Index (4)	Niveau de taux			En intérêts (8)	En capital
PROMOLOGIS	2022	P	PROMOLOGIS S.A. D' HABITATION LOYER MODERE	Caisse des dépôts et consignation	227 378,25	226 481,19	76,75	A	V	LIVRETA	2,315	V	LIVRETA	2,240	A-1		6 783,35	0,00
PROMOLOGIS	2022	P	PROMOLOGIS S.A. D' HABITATION LOYER MODERE	Caisse des dépôts et consignation	74 628,00	72 083,51	36,75	A	V	LIVRETA	1,628	V	LIVRETA	1,500	A-1		1 081,25	1 596,13
PROMOLOGIS	2022	P	PROMOLOGIS S.A. D' HABITATION LOYER MODERE	Caisse des dépôts et consignation	242 261,25	237 097,78	36,75	A	V	LIVRETA	2,923	V	LIVRETA	2,810	A-1		6 662,45	4 181,81
PROMOLOGIS	2022	P	PROMOLOGIS S.A. D' HABITATION LOYER MODERE	Caisse des dépôts et consignation	303 750,00	292 061,89	36,75	A	F	FIXE	3,234	F	FIXE	3,290	A-1		9 608,84	4 155,17
PROMOLOGIS	2022	P	PROMOLOGIS S.A. D' HABITATION LOYER MODERE	Caisse des dépôts et consignation	400 430,25	398 850,47	76,75	A	V	LIVRETA	2,315	V	LIVRETA	2,240	A-1		11 945,98	0,00
PROMOLOGIS	2022	P	PROMOLOGIS S.A. D' HABITATION LOYER MODERE	Caisse des dépôts et consignation	269 607,00	262 608,41	36,75	A	V	LIVRETA	2,418	V	LIVRETA	2,300	A-1		6 039,99	5 063,17
PROMOLOGIS	2023	P	PROMOLOGIS S.A. D' HABITATION LOYER MODERE	Caisse des dépôts et consignation	136 938,75	136 938,75	37,33	A	V	LIVRETA	4,037	V	LIVRETA	3,510	A-1		4 806,55	1 849,52
PROMOLOGIS	2023	P	PROMOLOGIS S.A. D' HABITATION LOYER MODERE	Caisse des dépôts et consignation	10 762,50	10 762,50	37,33	A	V	LIVRETA	4,037	V	LIVRETA	3,510	A-1		377,77	145,36
PROMOLOGIS	2023	P	PROMOLOGIS S.A. D' HABITATION LOYER MODERE	Caisse des dépôts et consignation	161 335,50	161 335,50	77,33	A	V	LIVRETA	4,060	V	LIVRETA	3,510	A-1		5 662,88	522,12
PROMOLOGIS	2023	P	PROMOLOGIS S.A. D' HABITATION LOYER MODERE	Caisse des dépôts et consignation	39 169,50	39 169,50	37,33	A	V	LIVRETA	4,089	V	LIVRETA	3,510	A-1		1 374,85	529,03
PROMOLOGIS	2023	P	PROMOLOGIS S.A. D' HABITATION LOYER MODERE	Caisse des dépôts et consignation	26 130,75	26 130,75	77,33	A	V	LIVRETA	4,060	V	LIVRETA	3,510	A-1		917,19	84,56
PROMOLOGIS	2023	P	PROMOLOGIS S.A. D' HABITATION LOYER MODERE	Caisse des dépôts et consignation	3 846,75	3 846,75	37,33	A	V	LIVRETA	4,037	V	LIVRETA	3,510	A-1		135,02	51,95
PROMOLOGIS	2023	P	AGDE AAM 4 lgts rue Jean Roger	Caisse des dépôts et consignation	198 971,25	198 971,25	37,42	A	V	LIVRETA	3,939	V	LIVRETA	3,510	A-1		6 983,89	2 687,33

Désignation du bénéficiaire	Année de mobilisation et profil d'amortissement de l'emprunt (1)		Objet de l'emprunt garanti	Organisme prêteur ou chef de file	Montant initial	Capital restant dû au 01/01/N	Durée résiduelle	Périodicité des remboursements (2)	Taux initial			Taux à la date de vote du budget (6)			Catégorie d'emprunt (7)	Indices ou devises pouvant modifier l'emprunt	Annuité garantie au cours de l'exercice	
	Année	Profil							Taux (3)	Index (4)	Taux actuariel (5)	Taux (3)	Index (4)	Niveau de taux			En intérêts (8)	En capital
PROMOLOGIS	2023	P	AGDE AAM 4 lgts rue Jean Roger	Caisse des dépôts et consignation	142 122,00	142 122,00	77,42	A	V	LIVRETA	3,993	V	LIVRETA	3,510	A-1		4 988,48	459,94
PROMOLOGIS	2023	P	AGDE VEFA 51 lgts rue de Sète	Caisse des dépôts et consignation	548 122,50	548 122,50	77,92	A	V	LIVRETA	2,065	V	LIVRETA	1,970	A-1		10 798,01	6 237,05
PROMOLOGIS	2023	P	AGDE VEFA 51 lgts rue de Sète	Caisse des dépôts et consignation	879 475,50	879 475,50	37,92	A	V	LIVRETA	1,374	V	LIVRETA	1,300	A-1		11 433,18	22 070,56
PROMOLOGIS	2023	P	AGDE VEFA 51 lgts rue de Sète	Caisse des dépôts et consignation	1 094 347,50	1 094 347,50	77,92	A	V	LIVRETA	2,008	V	LIVRETA	1,970	A-1		21 558,65	12 452,51
PROMOLOGIS	2023	P	AGDE VEFA 51 lgts rue de Sète	Caisse des dépôts et consignation	2 027 005,50	2 027 005,50	37,92	A	V	LIVRETA	3,500	V	LIVRETA	2,300	A-1		46 621,13	43 992,47
PROMOLOGIS	2016	P	Contrat CDC n° 5077778	Caisse des dépôts et consignation	398 190,75	327 409,41	30,08	A	V	LIVRETA	2,816	V	LIVRETA	3,000	A-1		9 822,29	4 761,90
PROMOLOGIS	2016	P	Contrat CDC n° 5077779	Caisse des dépôts et consignation	162 774,75	136 588,43	40,08	A	V	LIVRETA	2,919	V	LIVRETA	3,000	A-1		4 097,66	1 402,77
PROMOLOGIS	2016	P	Contrat CDC n° 5077780	Caisse des dépôts et consignation	151 425,00	117 525,96	30,08	A	V	LIVRETA	2,023	V	LIVRETA	2,200	A-1		2 585,57	2 426,04
PROMOLOGIS	2016	P	Contrat CDC n° 5077781	Caisse des dépôts et consignation	40 640,25	33 294,71	40,08	A	V	LIVRETA	2,146	V	LIVRETA	2,200	A-1		732,48	430,91
PROMOLOGIS	2019	C	PROMOLOGIS S.A. D' HABITATION LOYER MODERE	Caisse des dépôts et consignation	175 500,00	175 500,00	33,58	A	F	FIXE	0,364	F	FIXE	0,000	A-1		0,00	0,00
PROMOLOGIS	2019	C	PROMOLOGIS S.A. D' HABITATION LOYER MODERE	Caisse des dépôts et consignation	189 000,00	189 000,00	53,58	A	F	FIXE	1,093	F	FIXE	1,140	A-1		2 154,60	0,00
PROMOLOGIS	2020	P	VEFA Vias Les Ombrines	Caisse des dépôts et consignation	836 450,25	793 866,65	34,67	A	V	LIVRETA	2,316	V	LIVRETA	2,300	A-1		18 811,37	10 087,36
PROMOLOGIS	2020	P	VEFA Vias Les Ombrines	Caisse des dépôts et consignation	646 226,25	627 502,50	54,67	A	V	LIVRETA	3,124	V	LIVRETA	2,040	A-1		15 652,20	0,00

Désignation du bénéficiaire	Année de mobilisation et profil d'amortissement de l'emprunt (1)		Objet de l'emprunt garanti	Organisme prêteur ou chef de file	Montant initial	Capital restant dû au 01/01/N	Durée résiduelle	Périodicité des remboursements (2)	Taux initial			Taux à la date de vote du budget (6)			Catégorie d'emprunt (7)	Indices ou devises pouvant modifier l'emprunt	Annuité garantie au cours de l'exercice	
	Année	Profil							Taux (3)	Index (4)	Taux actuariel (5)	Taux (3)	Index (4)	Niveau de taux			En intérêts (8)	En capital
PROMOLOGIS	2020	P	VEFA Vias Les Ombrines	Caisse des dépôts et consignation	408 793,50	381 670,60	34,67	A	V	LIVRETA	2,504	V	LIVRETA	1,500	A-1		5 725,06	6 406,48
PROMOLOGIS	2020	P	VEFA Vias Les Ombrines	Caisse des dépôts et consignation	315 827,25	306 676,49	54,67	A	V	LIVRETA	3,127	V	LIVRETA	2,040	A-1		7 649,63	0,00
PROMOLOGIS	2018	P	PROMOLOGIS S.A. D' HABITATION LOYER MODERE	Caisse des dépôts et consignation	828 155,25	673 285,80	28,92	A	V	LIVRETA	3,019	V	LIVRETA	2,300	A-1		15 485,57	14 855,84
PROMOLOGIS	2018	P	PROMOLOGIS S.A. D' HABITATION LOYER MODERE	Caisse des dépôts et consignation	96 477,00	84 205,55	38,92	A	V	LIVRETA	3,120	V	LIVRETA	2,300	A-1		1 951,60	1 112,36
PROMOLOGIS	2018	P	PROMOLOGIS S.A. D' HABITATION LOYER MODERE	Caisse des dépôts et consignation	268 620,00	210 242,73	28,92	A	V	LIVRETA	2,215	V	LIVRETA	1,500	A-1		3 153,64	5 331,14
PROMOLOGIS	2018	P	PROMOLOGIS S.A. D' HABITATION LOYER MODERE	Caisse des dépôts et consignation	29 604,00	24 916,60	38,92	A	V	LIVRETA	2,324	V	LIVRETA	1,500	A-1		373,75	411,64
PROMOLOGIS	2018	P	PROMOLOGIS S.A. D' HABITATION LOYER MODERE	Caisse des dépôts et consignation	184 530,75	153 114,02	30,33	A	V	LIVRETA	2,247	V	LIVRETA	2,200	A-1		3 368,51	2 105,60
PROMOLOGIS	2018	P	PROMOLOGIS S.A. D' HABITATION LOYER MODERE	Caisse des dépôts et consignation	24 819,00	21 743,61	40,33	A	V	LIVRETA	2,351	V	LIVRETA	2,200	A-1		520,78	83,94
PROMOLOGIS	2018	P	PROMOLOGIS S.A. D' HABITATION LOYER MODERE	Caisse des dépôts et consignation	1 010 227,50	861 429,32	30,08	A	V	LIVRETA	3,066	V	LIVRETA	3,000	A-1		25 842,88	10 109,91
PROMOLOGIS	2018	P	PROMOLOGIS S.A. D' HABITATION LOYER MODERE	Caisse des dépôts et consignation	401 941,50	360 150,50	40,08	A	V	LIVRETA	3,159	V	LIVRETA	3,000	A-1		12 278,90	0,00
PROMOLOGIS	2018	P	PROMOLOGIS S.A. D' HABITATION LOYER MODERE	Caisse des dépôts et consignation	401 335,50	331 679,36	30,08	A	V	LIVRETA	2,270	V	LIVRETA	2,200	A-1		7 296,95	4 994,79
PROMOLOGIS	2018	P	PROMOLOGIS S.A. D' HABITATION LOYER MODERE	Caisse des dépôts et consignation	159 680,25	139 590,43	40,08	A	V	LIVRETA	2,369	V	LIVRETA	2,200	A-1		3 070,99	991,62
PROMOLOGIS	2018	P	PROMOLOGIS S.A. D' HABITATION LOYER MODERE	Caisse des dépôts et consignation	288 759,75	257 658,86	32,25	A	V	LIVRETA	2,294	V	LIVRETA	2,200	A-1		5 668,49	2 374,79

Désignation du bénéficiaire	Année de mobilisation et profil d'amortissement de l'emprunt (1)		Objet de l'emprunt garanti	Organisme prêteur ou chef de file	Montant initial	Capital restant dû au 01/01/N	Durée résiduelle	Périodicité des remboursements (2)	Taux initial			Taux à la date de vote du budget (6)			Catégorie d'emprunt (7)	Indices ou devises pouvant modifier l'emprunt	Annuité garantie au cours de l'exercice	
	Année	Profil							Taux (3)	Index (4)	Taux actuariel (5)	Taux (3)	Index (4)	Niveau de taux			En intérêts (8)	En capital
PROMOLOGIS	2018	P	PROMOLOGIS S.A. D' HABITATION LOYER MODERE	Caisse des dépôts et consignation	79 267,50	75 395,25	52,25	A	V	LIVRETA	3,012	V	LIVRETA	2,770	A-1		1 747,21	0,00
PROMOLOGIS	2018	P	PROMOLOGIS S.A. D' HABITATION LOYER MODERE	Caisse des dépôts et consignation	195 625,50	186 069,10	52,25	A	V	LIVRETA	3,012	V	LIVRETA	2,770	A-1		4 311,95	0,00
PROMOLOGIS	2018	P	PROMOLOGIS S.A. D' HABITATION LOYER MODERE	Caisse des dépôts et consignation	712 631,25	650 566,46	32,25	A	V	LIVRETA	3,082	V	LIVRETA	3,000	A-1		21 577,47	1 653,95
PROMOLOGIS	2018	P	PROMOLOGIS S.A. D' HABITATION LOYER MODERE	Caisse des dépôts et consignation	392 389,50	376 852,75	43,83	A	V	LIVRETA	2,297	V	LIVRETA	2,300	A-1		10 623,81	0,00
PROMOLOGIS	2018	P	PROMOLOGIS S.A. D' HABITATION LOYER MODERE	Caisse des dépôts et consignation	962 685,75	904 681,18	33,83	A	V	LIVRETA	2,233	V	LIVRETA	2,300	A-1		25 205,42	6 114,56
PROMOLOGIS	2018	P	PROMOLOGIS S.A. D' HABITATION LOYER MODERE	Caisse des dépôts et consignation	172 971,00	163 703,93	43,83	A	V	LIVRETA	1,554	V	LIVRETA	1,500	A-1		3 856,31	0,00
PROMOLOGIS	2018	P	PROMOLOGIS S.A. D' HABITATION LOYER MODERE	Caisse des dépôts et consignation	428 653,50	395 907,04	33,83	A	V	LIVRETA	1,499	V	LIVRETA	1,500	A-1		5 938,61	5 977,64
PROMOLOGIS	2022	P	PROMOLOGIS S.A. D' HABITATION LOYER MODERE	Caisse des dépôts et consignation	956 864,00	956 864,00	37,42	A	V	INF_FHT	2,577	V	INF_FHT	1,310	A-1		12 534,92	20 676,16
PROMOLOGIS	2021	P	PROMOLOGIS S.A. D' HABITATION LOYER MODERE	Caisse des dépôts et consignation	405 000,00	380 093,54	36,92	A	F	FIXE	0,997	F	FIXE	1,040	A-1		3 952,97	8 475,44
PROMOLOGIS	2023	C	AGDE VEFA 51 lgts rue de Sète	Caisse des dépôts et consignation	248 625,00	248 625,00	37,92	A	V	FIXE	1,094	V	FIXE	0,000	A-1		0,00	0,00
SA HLM LA CITE JARDINS	2022	P	POMEROLS VEFA 82 l Marché Gay	Caisse des dépôts et consignation	867 222,00	844 625,96	35,92	A	V	LIVRETA	3,523	V	LIVRETA	2,300	A-1		23 749,75	5 273,72
SA HLM LA CITE JARDINS	2022	P	POMEROLS VEFA 82 l Marché Gay	Caisse des dépôts et consignation	451 443,75	444 221,70	45,92	A	V	LIVRETA	3,537	V	LIVRETA	2,300	A-1		12 709,46	0,00
SA HLM LA CITE JARDINS	2022	P	POMEROLS VEFA 82 l Marché Gay	Caisse des dépôts et consignation	1 097 985,75	1 072 924,62	35,92	A	V	LIVRETA	3,931	V	LIVRETA	2,710	A-1		38 151,26	1 485,20

Désignation du bénéficiaire	Année de mobilisation et profil d'amortissement de l'emprunt (1)		Objet de l'emprunt garanti	Organisme prêteur ou chef de file	Montant initial	Capital restant dû au 01/01/N	Durée résiduelle	Périodicité des remboursements (2)	Taux initial			Taux à la date de vote du budget (6)			Catégorie d'emprunt (7)	Indices ou devises pouvant modifier l'emprunt	Annuité garantie au cours de l'exercice	
	Année	Profil							Taux (3)	Index (4)	Taux actuariel (5)	Taux (3)	Index (4)	Niveau de taux			En intérêts (8)	En capital
SA HLM LA CITE JARDINS	2022	P	POMEROLS VEFA 82 l Marché Gay	Caisse des dépôts et consignation	681 554,25	672 329,51	45,92	A	V	LIVRETA	3,945	V	LIVRETA	2,710	A-1		21 037,90	0,00
SA HLM LA CITE JARDINS	2022	P	POMEROLS VEFA 82 l Marché Gay	Caisse des dépôts et consignation	223 947,00	218 842,90	45,92	A	V	LIVRETA	2,741	V	LIVRETA	1,500	A-1		5 211,23	0,00
SA HLM LA CITE JARDINS	2022	P	POMEROLS VEFA 82 l Marché Gay	Caisse des dépôts et consignation	413 069,25	398 702,63	35,92	A	V	LIVRETA	2,727	V	LIVRETA	1,500	A-1		5 980,54	5 859,92
SA HLM LA CITE JARDINS	2022	P	POMEROLS VEFA 82 l Marché Gay	Caisse des dépôts et consignation	327 750,00	320 269,23	35,92	A	V	LIVRETA	3,931	V	LIVRETA	2,710	A-1		11 388,20	443,33
SA HLM LA CITE JARDINS	2022	C	POMEROLS VEFA 82 l Marché Gay	Caisse des dépôts et consignation	307 500,00	307 500,00	35,92	A	V	FIXE	0,840	V	FIXE	0,000	A-1		0,00	0,00
SA HLM LA CITE JARDINS	2022	P	POMEROLS VEFA 82 l Marché Gay	Caisse des dépôts et consignation	922 500,00	815 402,14	25,92	A	F	FIXE	1,040	F	FIXE	1,040	A-1		8 480,18	27 474,20
SA HLM LA CITE JARDINS	2022	P	PEZENAS VEFA 499lgts Av Verdun	Caisse des dépôts et consignation	1 357 296,00	1 338 925,19	45,92	A	V	LIVRETA	3,945	V	LIVRETA	2,710	A-1		41 896,39	0,00
SA HLM LA CITE JARDINS	2022	P	PEZENAS VEFA 499lgts Av Verdun	Caisse des dépôts et consignation	2 210 718,00	2 160 259,16	35,92	A	V	LIVRETA	3,931	V	LIVRETA	2,710	A-1		76 814,93	2 990,33
SA HLM LA CITE JARDINS	2022	P	PEZENAS VEFA 499lgts Av Verdun	Caisse des dépôts et consignation	459 481,50	443 500,65	35,92	A	V	LIVRETA	2,727	V	LIVRETA	1,500	A-1		6 652,51	6 518,34
SA HLM LA CITE JARDINS	2022	P	PEZENAS VEFA 499lgts Av Verdun	Caisse des dépôts et consignation	313 370,25	306 228,04	45,92	A	V	LIVRETA	2,741	V	LIVRETA	1,500	A-1		7 292,09	0,00
SA HLM LA CITE JARDINS	2022	P	PEZENAS VEFA 499lgts Av Verdun	Caisse des dépôts et consignation	671 069,25	660 333,72	45,92	A	V	LIVRETA	3,537	V	LIVRETA	2,300	A-1		18 892,57	0,00
SA HLM LA CITE JARDINS	2022	P	PEZENAS VEFA 499lgts Av Verdun	Caisse des dépôts et consignation	1 079 970,00	1 051 830,66	35,92	A	V	LIVRETA	3,523	V	LIVRETA	2,300	A-1		29 576,06	6 567,49
SA HLM LA CITE JARDINS	2022	P	PEZENAS VEFA 499lgts Av Verdun	Caisse des dépôts et consignation	265 521,00	259 460,58	35,92	A	V	LIVRETA	3,931	V	LIVRETA	2,710	A-1		9 225,95	359,15

Désignation du bénéficiaire	Année de mobilisation et profil d'amortissement de l'emprunt (1)		Objet de l'emprunt garanti	Organisme prêteur ou chef de file	Montant initial	Capital restant dû au 01/01/N	Durée résiduelle	Périodicité des remboursements (2)	Taux initial			Taux à la date de vote du budget (6)			Catégorie d'emprunt (7)	Indices ou devises pouvant modifier l'emprunt	Annuité garantie au cours de l'exercice	
	Année	Profil							Taux (3)	Index (4)	Taux actuariel (5)	Taux (3)	Index (4)	Niveau de taux			En intérêts (8)	En capital
SA HLM LA CITE JARDINS	2022	P	PEZENAS VEFA 499lgts Av Verdun	Caisse des dépôts et consignation	1 867 500,00	1 650 692,15	25,92	A	F	FIXE	1,040	F	FIXE	1,040	A-1		17 167,20	55 618,50
SA HLM LA CITE JARDINS	2022	C	PEZENAS VEFA 499lgts Av Verdun	Caisse des dépôts et consignation	750 000,00	750 000,00	25,92	A	V	FIXE	0,548	V	FIXE	0,000	A-1		0,00	0,00
SA HLM LA CITE JARDINS	2023	P	SA HLM LA CITE JARDINS	Caisse des dépôts et consignation	183 349,50	191 946,13	39,33	A	V	LIVRETA	3,368	V	LIVRETA	4,110	A-1		6 737,31	2 264,96
SA HLM LA CITE JARDINS	2023	C	SA HLM LA CITE JARDINS	Caisse des dépôts et consignation	160 875,00	160 875,00	37,33	A	V	LIVRETA	0,928	V	LIVRETA	3,000	A-1		0,00	0,00
SA HLM LA CITE JARDINS	2023	P	SA HLM LA CITE JARDINS	Caisse des dépôts et consignation	154 629,00	161 879,03	39,33	A	V	LIVRETA	3,368	V	LIVRETA	4,110	A-1		5 681,96	1 910,16
SA HLM LA CITE JARDINS	2023	P	SA HLM LA CITE JARDINS	Caisse des dépôts et consignation	201 688,50	209 384,12	79,33	A	V	LIVRETA	2,704	V	LIVRETA	3,370	A-1		5 799,94	734,33
SA HLM LA CITE JARDINS	2023	P	SA HLM LA CITE JARDINS	Caisse des dépôts et consignation	622 488,00	642 058,00	39,33	A	V	LIVRETA	2,129	V	LIVRETA	2,800	A-1		14 125,28	10 176,65
SA HLM LA CITE JARDINS	2023	P	SA HLM LA CITE JARDINS	Caisse des dépôts et consignation	438 214,50	454 934,99	79,33	A	V	LIVRETA	2,704	V	LIVRETA	3,370	A-1		12 601,70	1 595,49
SA HLM LA CITE JARDINS	2023	P	SA HLM LA CITE JARDINS	Caisse des dépôts et consignation	747 582,75	778 135,23	39,33	A	V	LIVRETA	2,921	V	LIVRETA	3,600	A-1		23 344,06	10 319,93
SA HLM LA CITE JARDINS	2023	P	SA HLM LA CITE JARDINS	Caisse des dépôts et consignation	450 349,50	467 533,01	79,33	A	V	LIVRETA	2,704	V	LIVRETA	3,370	A-1		12 950,66	1 639,67
SA HLM LA CITE JARDINS	2023	P	Emprunt garanti	Caisse des dépôts et consignation	239 077,50	239 077,50	78,00	A	V	LIVRETA	3,434	V	LIVRETA	3,520	A-1		8 415,53	0,00
SA HLM LA CITE JARDINS	2023	P	Emprunt garanti	Caisse des dépôts et consignation	370 264,50	370 264,50	38,00	A	V	LIVRETA	3,955	V	LIVRETA	4,110	A-1		15 217,87	0,00
SA HLM LA CITE JARDINS	2023	P	Emprunt garanti	Caisse des dépôts et consignation	371 577,75	371 577,75	78,00	A	V	LIVRETA	3,434	V	LIVRETA	3,520	A-1		13 079,54	0,00

Désignation du bénéficiaire	Année de mobilisation et profil d'amortissement de l'emprunt (1)		Objet de l'emprunt garanti	Organisme prêteur ou chef de file	Montant initial	Capital restant dû au 01/01/N	Durée résiduelle	Périodicité des remboursements (2)	Taux initial			Taux à la date de vote du budget (6)			Catégorie d'emprunt (7)	Indices ou devises pouvant modifier l'emprunt	Annuité garantie au cours de l'exercice	
	Année	Profil							Taux (3)	Index (4)	Taux actuariel (5)	Taux (3)	Index (4)	Niveau de taux			En intérêts (8)	En capital
SFHE SAHLM	2016	P	Contrat CDC n° 5020554	Caisse des dépôts et consignation	165 537,98	150 608,71	40,17	A	V	LIVRETA	3,510	V	LIVRETA	3,510	A-1		5 426,01	0,00
SFHE SAHLM	2021	P	SOCIETE FRANCAISE DES HABITATIONS ECONOMIQUES - SAHLM	Caisse des dépôts et consignation	131 661,75	130 041,19	45,58	A	V	LIVRETA	3,449	V	LIVRETA	2,300	A-1		3 375,80	0,00
SFHE SAHLM	2021	P	SOCIETE FRANCAISE DES HABITATIONS ECONOMIQUES - SAHLM	Caisse des dépôts et consignation	353 057,25	345 765,95	35,58	A	V	LIVRETA	3,414	V	LIVRETA	2,300	A-1		10 998,24	0,00
SFHE SAHLM	2021	P	SOCIETE FRANCAISE DES HABITATIONS ECONOMIQUES - SAHLM	Caisse des dépôts et consignation	13 298,25	13 060,67	45,58	A	V	LIVRETA	2,647	V	LIVRETA	1,500	A-1		279,52	0,00
SFHE SAHLM	2021	P	SOCIETE FRANCAISE DES HABITATIONS ECONOMIQUES - SAHLM	Caisse des dépôts et consignation	134 781,00	130 995,06	35,58	A	V	LIVRETA	2,610	V	LIVRETA	1,500	A-1		2 381,84	1 195,39
SFHE SAHLM	2023	P	SOCIETE FRANCAISE DES HABITATIONS ECONOMIQUES - SAHLM	Caisse des dépôts et consignation	332 379,00	336 801,40	57,25	A	V	LIVRETA	3,396	V	LIVRETA	2,750	A-1		6 766,43	0,00
SFHE SAHLM	2022	P	SOCIETE FRANCAISE DES HABITATIONS ECONOMIQUES - SAHLM	Caisse des dépôts et consignation	323 158,50	327 857,74	37,25	A	V	LIVRETA	3,583	V	LIVRETA	3,000	A-1		10 032,21	0,00
SFHE SAHLM	2022	P	SOCIETE FRANCAISE DES HABITATIONS ECONOMIQUES - SAHLM	Caisse des dépôts et consignation	154 119,75	156 170,36	57,25	A	V	LIVRETA	3,339	V	LIVRETA	2,750	A-1		3 137,51	0,00
SFHE SAHLM	2022	P	SOCIETE FRANCAISE DES HABITATIONS ECONOMIQUES - SAHLM	Caisse des dépôts et consignation	93 642,75	94 633,50	37,25	A	V	LIVRETA	2,784	V	LIVRETA	2,200	A-1		2 466,99	0,00
SFHE SAHLM	2016	P	Contrat n° 1311401	Caisse des dépôts et consignation	43 871,80	31 517,91	16,67	A	V	LIVRETA	3,139	V	LIVRETA	2,960	A-1		932,93	1 433,93
SFHE SAHLM	2016	P	Contrat n°1311402	Caisse des dépôts et consignation	41 191,76	36 704,00	36,67	A	V	LIVRETA	3,508	V	LIVRETA	2,960	A-1		1 086,44	532,45
SFHE SAHLM	2016	P	Contrat CDC n° 5027582	Caisse des dépôts et consignation	396 750,00	347 651,62	30,33	A	V	LIVRETA	2,911	V	LIVRETA	3,000	A-1		10 429,55	3 106,07
SFHE SAHLM	2016	P	Contrat CDC n° 5027583	Caisse des dépôts et consignation	124 500,00	114 418,09	40,33	A	V	LIVRETA	3,041	V	LIVRETA	3,000	A-1		3 584,70	0,00

Désignation du bénéficiaire	Année de mobilisation et profil d'amortissement de l'emprunt (1)		Objet de l'emprunt garanti	Organisme prêteur ou chef de file	Montant initial	Capital restant dû au 01/01/N	Durée rési-duelle	Périodi-cité des rem-bour-sements (2)	Taux initial			Taux à la date de vote du budget (6)			Catégorie d'emprunt (7)	Indices ou devises pouvant modifier l'emprunt	Annuité garantie au cours de l'exercice	
	Année	Profil							Taux (3)	Index (4)	Taux actua-riel (5)	Taux (3)	Index (4)	Niveau de taux			En intérêts (8)	En capital
SFHE SAHLM	2016	P	Contrat CDC n° 5027584	Caisse des dépôts et consignation	131 250,00	110 553,37	30,33	A	V	LIVRETA	2,102	V	LIVRETA	2,200	A-1		2 432,18	1 377,82
SFHE SAHLM	2016	P	Contrat CDC n° 5027585	Caisse des dépôts et consignation	41 250,00	36 645,59	40,33	A	V	LIVRETA	2,233	V	LIVRETA	2,200	A-1		973,40	0,00
SFHE SAHLM	2025	P	SOCIETE FRANCAISE DES HABITATIONS ECONOMIQUES - SOCIETE ANONYMED'HABITATIONS A LOYER MODERE	Caisse des dépôts et consignation	535 472,25	0,00	81,92	A	V	LIVRETA	5,000	V	LIVRETA	1,920	A-1		0,00	0,00
SFHE SAHLM	2025	P	SOCIETE FRANCAISE DES HABITATIONS ECONOMIQUES - SOCIETE ANONYMED'HABITATIONS A LOYER MODERE	Caisse des dépôts et consignation	1 117 409,25	0,00	41,92	A	V	LIVRETA	5,000	V	LIVRETA	2,300	A-1		0,00	0,00
SFHE SAHLM	2025	P	SOCIETE FRANCAISE DES HABITATIONS ECONOMIQUES - SOCIETE ANONYMED'HABITATIONS A LOYER MODERE	Caisse des dépôts et consignation	524 488,50	0,00	41,92	A	V	LIVRETA	5,000	V	LIVRETA	1,300	A-1		0,00	0,00
SFHE SAHLM	2025	P	SOCIETE FRANCAISE DES HABITATIONS ECONOMIQUES - SOCIETE ANONYMED'HABITATIONS A LOYER MODERE	Caisse des dépôts et consignation	330 630,00	0,00	81,92	A	V	LIVRETA	5,000	V	LIVRETA	2,120	A-1		0,00	0,00
SFHE SAHLM	2017	P	Contrat CDC n° 5097232	Caisse des dépôts et consignation	398 151,00	368 693,40	32,25	A	V	LIVRETA	2,932	V	LIVRETA	3,000	A-1		12 228,53	937,34
SFHE SAHLM	2017	P	Contrat CDC n° 5097233	Caisse des dépôts et consignation	163 459,50	156 450,49	52,25	A	V	LIVRETA	3,074	V	LIVRETA	2,970	A-1		4 267,79	0,00
SFHE SAHLM	2017	P	Contrat CDC n° 5097234	Caisse des dépôts et consignation	112 581,75	100 974,10	32,25	A	V	LIVRETA	2,163	V	LIVRETA	2,200	A-1		2 221,43	930,66
SFHE SAHLM	2017	P	Contrat CDC n° 5097235	Caisse des dépôts et consignation	46 220,25	44 238,35	52,25	A	V	LIVRETA	3,074	V	LIVRETA	2,970	A-1		1 206,77	0,00

Désignation du bénéficiaire	Année de mobilisation et profil d'amortissement de l'emprunt (1)		Objet de l'emprunt garanti	Organisme prêteur ou chef de file	Montant initial	Capital restant dû au 01/01/N	Durée résiduelle	Périodicité des remboursements (2)	Taux initial			Taux à la date de vote du budget (6)			Catégorie d'emprunt (7)	Indices ou devises pouvant modifier l'emprunt	Annuité garantie au cours de l'exercice	
	Année	Profil							Taux (3)	Index (4)	Taux actuariel (5)	Taux (3)	Index (4)	Niveau de taux			En intérêts (8)	En capital
SFHE SAHLM	2017	P	Contrat CDC n° 5097237	Caisse des dépôts et consignation	48 000,00	45 941,80	52,25	A	V	LIVRETA	3,074	V	LIVRETA	2,970	A-1		1 253,24	0,00
SFHE SAHLM	2020	P	SOCIETE FRANCAISE DES HABITATIONS ECONOMIQUES - SAHLM	Caisse des dépôts et consignation	127 500,00	123 355,92	44,75	A	V	LIVRETA	2,590	V	LIVRETA	1,500	A-1		2 844,73	0,00
SFHE SAHLM	2020	P	SOCIETE FRANCAISE DES HABITATIONS ECONOMIQUES - SAHLM	Caisse des dépôts et consignation	262 500,00	249 706,13	34,75	A	V	LIVRETA	2,540	V	LIVRETA	1,500	A-1		3 745,59	3 557,29
SFHE SAHLM	2018	P	SOCIETE FRANCAISE DES HABITATIONS ECONOMIQUES - SAHLM	Caisse des dépôts et consignation	187 500,00	185 360,94	44,75	A	V	LIVRETA	3,153	V	LIVRETA	2,300	A-1		5 135,12	0,00
SFHE SAHLM	2020	P	SOCIETE FRANCAISE DES HABITATIONS ECONOMIQUES - SAHLM	Caisse des dépôts et consignation	547 500,00	532 776,40	34,75	A	V	LIVRETA	3,384	V	LIVRETA	2,300	A-1		15 707,90	2 310,11
SFHE SAHLM	2015	P	Contrat CDC n° 5001961	Caisse des dépôts et consignation	593 736,00	439 531,71	29,83	A	V	LIVRETA	1,493	V	LIVRETA	2,300	A-1		10 109,23	9 051,80
SFHE SAHLM	2015	P	Contrat CDC n° 5001962	Caisse des dépôts et consignation	219 359,25	196 971,32	39,83	A	V	LIVRETA	2,953	V	LIVRETA	2,300	A-1		6 024,98	480,68
SFHE SAHLM	2015	P	Contrat CDC n° 5001963	Caisse des dépôts et consignation	251 829,00	205 555,81	29,83	A	V	LIVRETA	2,034	V	LIVRETA	1,500	A-1		3 083,34	4 435,64
SFHE SAHLM	2015	P	Contrat CDC n° 5001964	Caisse des dépôts et consignation	93 039,00	80 925,79	39,83	A	V	LIVRETA	2,168	V	LIVRETA	1,500	A-1		1 277,91	1 003,43
SFHE SAHLM	2016	P	Contrat CDC n° 5050994	Caisse des dépôts et consignation	392 026,50	322 028,33	30,00	A	V	LIVRETA	2,026	V	LIVRETA	2,800	A-1		9 016,79	2 559,30
SFHE SAHLM	2016	P	Contrat CDC n° 5050995	Caisse des dépôts et consignation	166 509,75	144 594,19	40,00	A	V	LIVRETA	2,162	V	LIVRETA	2,800	A-1		4 037,93	0,00
SFHE SAHLM	2016	P	Contrat CDC n° 5050996	Caisse des dépôts et consignation	1 237 644,00	1 052 731,64	30,00	A	V	LIVRETA	2,812	V	LIVRETA	3,600	A-1		37 898,34	4 774,52
SFHE SAHLM	2016	P	Contrat CDC n° 5050997	Caisse des dépôts et consignation	525 680,25	470 646,43	40,00	A	V	LIVRETA	2,940	V	LIVRETA	3,600	A-1		15 399,32	0,00

Désignation du bénéficiaire	Année de mobilisation et profil d'amortissement de l'emprunt (1)		Objet de l'emprunt garanti	Organisme prêteur ou chef de file	Montant initial	Capital restant dû au 01/01/N	Durée résiduelle	Périodicité des remboursements (2)	Taux initial			Taux à la date de vote du budget (6)			Catégorie d'emprunt (7)	Indices ou devises pouvant modifier l'emprunt	Annuité garantie au cours de l'exercice	
	Année	Profil							Taux (3)	Index (4)	Taux actuariel (5)	Taux (3)	Index (4)	Niveau de taux			En intérêts (8)	En capital
SFHE SAHLM	2015	P	Contrat CDC n° 5006339	Caisse des dépôts et consignation	174 750,00	148 138,17	29,75	A	V	LIVRETA	2,158	V	LIVRETA	2,300	A-1		3 407,18	3 050,79
SFHE SAHLM	2015	P	Contrat CDC n° 5006340	Caisse des dépôts et consignation	63 750,00	57 178,48	39,75	A	V	LIVRETA	2,948	V	LIVRETA	2,300	A-1		1 748,99	139,53
SFHE SAHLM	2015	P	Contrat CDC n° 5006341	Caisse des dépôts et consignation	62 250,00	50 788,01	29,75	A	V	LIVRETA	2,032	V	LIVRETA	1,500	A-1		761,82	1 095,95
SFHE SAHLM	2015	P	Contrat CDC n° 5006342	Caisse des dépôts et consignation	22 500,00	19 561,49	39,75	A	V	LIVRETA	2,166	V	LIVRETA	1,500	A-1		308,90	242,54
SFHE SAHLM	2015	P	Contrat CDC n° 5016605	Caisse des dépôts et consignation	22 709,28	20 543,45	39,75	A	V	LIVRETA	3,447	V	LIVRETA	2,810	A-1		746,63	0,00
SFHE SAHLM	2010	P	Contrat CDC n° 1137911	Caisse des dépôts et consignation	202 500,00	154 005,77	24,92	A	V	LIVRETA	2,155	V	LIVRETA	2,300	A-1		3 542,13	4 192,42
SFHE SAHLM	2010	P	Contrat CDC n° 1137912	Caisse des dépôts et consignation	76 380,00	64 799,16	34,92	A	V	LIVRETA	2,837	V	LIVRETA	2,300	A-1		1 490,38	1 052,33
SFHE SAHLM	2010	P	Contrat CDC n° 1137913	Caisse des dépôts et consignation	90 319,50	64 366,02	24,92	A	V	LIVRETA	1,869	V	LIVRETA	1,500	A-1		965,49	1 988,36
SFHE SAHLM	2010	P	Contrat CDC n° 1137914	Caisse des dépôts et consignation	27 184,50	21 756,11	34,92	A	V	LIVRETA	2,024	V	LIVRETA	1,500	A-1		326,34	423,01
SFHE SAHLM	2011	P	Contrat CDC n° 1146559	Caisse des dépôts et consignation	326 250,00	256 182,59	25,17	A	V	LIVRETA	2,156	V	LIVRETA	3,000	A-1		7 685,48	4 970,18
SFHE SAHLM	2011	P	Contrat CDC n° 1146560	Caisse des dépôts et consignation	92 250,00	80 738,99	35,17	A	V	LIVRETA	2,879	V	LIVRETA	3,000	A-1		2 607,83	288,41
SFHE SAHLM	2011	P	Contrat CDC n° 1146561	Caisse des dépôts et consignation	96 396,75	72 150,22	25,17	A	V	LIVRETA	1,931	V	LIVRETA	2,200	A-1		1 587,31	1 446,44
SFHE SAHLM	2011	P	Contrat CDC n° 1146563	Caisse des dépôts et consignation	22 956,00	19 026,32	35,17	A	V	LIVRETA	2,069	V	LIVRETA	2,200	A-1		418,58	174,74

Désignation du bénéficiaire	Année de mobilisation et profil d'amortissement de l'emprunt (1)		Objet de l'emprunt garanti	Organisme prêteur ou chef de file	Montant initial	Capital restant dû au 01/01/N	Durée résiduelle	Périodicité des remboursements (2)	Taux initial			Taux à la date de vote du budget (6)			Catégorie d'emprunt (7)	Indices ou devises pouvant modifier l'emprunt	Annuité garantie au cours de l'exercice	
	Année	Profil							Taux (3)	Index (4)	Taux actuariel (5)	Taux (3)	Index (4)	Niveau de taux			En intérêts (8)	En capital
SFHE SAHLM	2012	P	Contrat CDC n° 1174130	Caisse des dépôts et consignation	375 000,00	295 596,61	26,00	A	V	LIVRETA	2,695	V	LIVRETA	3,600	A-1		10 641,48	3 622,56
SFHE SAHLM	2012	P	Contrat CDC n° 1174131	Caisse des dépôts et consignation	127 563,00	110 747,18	36,00	A	V	LIVRETA	2,890	V	LIVRETA	3,600	A-1		3 986,90	238,60
SFHE SAHLM	2012	P	Contrat CDC n° 1174132	Caisse des dépôts et consignation	442 274,25	329 042,52	26,00	A	V	LIVRETA	1,890	V	LIVRETA	2,800	A-1		9 213,19	5 080,34
SFHE SAHLM	2012	P	Contrat CDC n° 1174133	Caisse des dépôts et consignation	127 245,75	104 934,62	36,00	A	V	LIVRETA	2,080	V	LIVRETA	2,800	A-1		2 938,17	555,56
SFHE SAHLM	2012	P	Contrat CDC n° 1179102	Caisse des dépôts et consignation	1 228 251,00	959 683,61	26,42	A	V	LIVRETA	2,539	V	LIVRETA	2,800	A-1		26 871,14	17 921,80
SFHE SAHLM	2012	P	Contrat CDC n° 1179103	Caisse des dépôts et consignation	410 214,00	360 655,75	36,42	A	V	LIVRETA	2,938	V	LIVRETA	3,000	A-1		10 819,67	2 861,24
SFHE SAHLM	2012	P	Contrat CDC n° 1179104	Caisse des dépôts et consignation	332 727,00	244 874,40	26,42	A	V	LIVRETA	1,691	V	LIVRETA	2,000	A-1		4 897,49	5 401,53
SFHE SAHLM	2012	P	Contrat CDC n° 1179105	Caisse des dépôts et consignation	111 125,25	92 668,47	36,42	A	V	LIVRETA	2,119	V	LIVRETA	2,200	A-1		2 038,71	1 028,62
SFHE SAHLM	2012	P	Contrat CDC n° 1179107	Caisse des dépôts et consignation	194 034,54	153 951,95	26,42	A	V	LIVRETA	2,026	V	LIVRETA	3,400	A-1		5 234,36	2 600,36
SFHE SAHLM	2012	P	Contrat CDC n° 1179108	Caisse des dépôts et consignation	77 817,80	67 402,51	36,42	A	V	LIVRETA	1,997	V	LIVRETA	3,400	A-1		2 291,69	478,68
SFHE SAHLM	2012	P	Contrat CDC n° 1188849	Caisse des dépôts et consignation	63 909,79	49 993,40	26,67	A	V	LIVRETA	2,118	V	LIVRETA	2,300	A-1		1 149,85	1 213,38
SFHE SAHLM	2013	P	Contrat CDC n° 1209769	Caisse des dépôts et consignation	391 182,75	318 223,50	27,25	A	V	LIVRETA	2,096	V	LIVRETA	3,000	A-1		9 546,71	5 299,74
SFHE SAHLM	2013	P	Contrat CDC n° 1209770	Caisse des dépôts et consignation	121 477,50	106 268,03	37,25	A	V	LIVRETA	2,913	V	LIVRETA	3,000	A-1		3 188,04	1 090,56

Désignation du bénéficiaire	Année de mobilisation et profil d'amortissement de l'emprunt (1)		Objet de l'emprunt garanti	Organisme prêteur ou chef de file	Montant initial	Capital restant dû au 01/01/N	Durée résiduelle	Périodicité des remboursements (2)	Taux initial			Taux à la date de vote du budget (6)			Catégorie d'emprunt (7)	Indices ou devises pouvant modifier l'emprunt	Annuité garantie au cours de l'exercice	
	Année	Profil							Taux (3)	Index (4)	Taux actuariel (5)	Taux (3)	Index (4)	Niveau de taux			En intérêts (8)	En capital
SFHE SAHLM	2013	P	Contrat CDC n° 1209771	Caisse des dépôts et consignation	197 933,25	149 786,61	27,25	A	V	LIVRETA	1,895	V	LIVRETA	2,200	A-1		3 295,31	3 375,62
SFHE SAHLM	2013	P	Contrat CDC n° 1209774	Caisse des dépôts et consignation	61 464,75	51 264,82	37,25	A	V	LIVRETA	2,103	V	LIVRETA	2,200	A-1		1 127,83	676,67
SFHE SAHLM	2013	P	Contrat CDC n° 1212118	Caisse des dépôts et consignation	62 634,17	50 030,71	27,33	A	V	LIVRETA	1,915	V	LIVRETA	3,400	A-1		1 701,05	917,44
SFHE SAHLM	2013	P	Contrat CDC n° 1212119	Caisse des dépôts et consignation	24 546,55	21 196,73	37,33	A	V	LIVRETA	1,899	V	LIVRETA	3,400	A-1		720,69	198,77
SFHE SAHLM	2015	P	Contrat CDC n° 5016604	Caisse des dépôts et consignation	75 697,60	64 790,90	29,75	A	V	LIVRETA	1,860	V	LIVRETA	2,700	A-1		1 749,35	1 108,16
SFHE SAHLM	2016	P	Contrat CDC n° 5020553	Caisse des dépôts et consignation	388 915,05	152 239,75	30,17	A	V	LIVRETA	1,662	V	LIVRETA	3,400	A-1		5 176,16	1 420,51
SFHE SAHLM	2017	P	Contrat CDC n° 5097236	Caisse des dépôts et consignation	66 507,00	62 321,65	32,25	A	V	LIVRETA	1,843	V	LIVRETA	3,400	A-1		2 413,95	0,00
SFHE SAHLM	2017	P	Contrat CDC n° 5097238	Caisse des dépôts et consignation	58 437,00	54 759,50	32,25	A	V	LIVRETA	1,843	V	LIVRETA	3,400	A-1		2 121,04	0,00
UN TOIT POUR TOUS	2022	C	UN TOIT POUR TOUS SA HLM	Caisse des dépôts et consignation	33 750,00	33 750,00	35,92	A	V	FIXE	0,840	V	FIXE	0,000	A-1		0,00	0,00
UN TOIT POUR TOUS	2022	P	UN TOIT POUR TOUS SA HLM	Caisse des dépôts et consignation	101 250,00	95 023,40	36,92	A	F	FIXE	1,049	F	FIXE	1,040	A-1		988,25	2 118,86
UN TOIT POUR TOUS	2022	P	UN TOIT POUR TOUS SA HLM CN 9lts Bessan 34550	Caisse des dépôts et consignation	340 500,00	340 500,00	37,08	A	V	LIVRETA	3,537	V	LIVRETA	3,000	A-1		11 305,81	0,00
UN TOIT POUR TOUS	2023	P	UN TOIT POUR TOUS SA HLM CN 9lts Bessan 34550	Caisse des dépôts et consignation	100 894,50	100 894,50	47,08	A	V	LIVRETA	3,601	V	LIVRETA	3,000	A-1		2 818,10	0,00
UN TOIT POUR TOUS	2023	P	UN TOIT POUR TOUS SA HLM CN 9lts Bessan 34550	Caisse des dépôts et consignation	47 220,00	47 220,00	47,08	A	V	LIVRETA	2,800	V	LIVRETA	2,200	A-1		1 090,08	0,00

Désignation du bénéficiaire	Année de mobilisation et profil d'amortissement de l'emprunt (1)		Objet de l'emprunt garanti	Organisme prêteur ou chef de file	Montant initial	Capital restant dû au 01/01/N	Durée résiduelle	Périodicité des remboursements (2)	Taux initial			Taux à la date de vote du budget (6)			Catégorie d'emprunt (7)	Indices ou devises pouvant modifier l'emprunt	Annuité garantie au cours de l'exercice	
	Année	Profil							Taux (3)	Index (4)	Taux actuariel (5)	Taux (3)	Index (4)	Niveau de taux			En intérêts (8)	En capital
UN TOIT POUR TOUS	2021	P	UN TOIT POUR TOUS SA HLM CN 9lts Bessan 34550	Caisse des dépôts et consignation	134 581,50	134 581,50	37,08	A	V	LIVRETA	2,684	V	LIVRETA	2,200	A-1		3 082,33	744,77
UN TOIT POUR TOUS	2023	P	Emprunt garanti	Caisse des dépôts et consignation	599 393,25	599 393,25	39,42	A	V	LIVRETA	2,134	V	LIVRETA	3,600	A-1		17 981,80	7 949,38
UN TOIT POUR TOUS	2023	P	Emprunt garanti	Caisse des dépôts et consignation	289 839,75	289 839,75	59,42	A	V	LIVRETA	1,896	V	LIVRETA	3,300	A-1		7 825,67	1 983,35
UN TOIT POUR TOUS	2023	P	Emprunt garanti	Caisse des dépôts et consignation	294 747,00	294 747,00	39,42	A	V	LIVRETA	1,407	V	LIVRETA	2,800	A-1		6 484,43	4 671,76
UN TOIT POUR TOUS	2023	P	Emprunt garanti	Caisse des dépôts et consignation	174 255,00	174 255,00	59,42	A	V	LIVRETA	1,896	V	LIVRETA	3,300	A-1		4 704,89	1 192,41
UN TOIT POUR TOUS	2023	P	2l - Chênes Blancs AGDE	Caisse des dépôts et consignation	34 917,00	34 917,00	59,00	A	V	LIVRETA	1,938	V	LIVRETA	2,600	A-1		907,85	247,71
UN TOIT POUR TOUS	2023	P	2l - Chênes Blancs AGDE	Caisse des dépôts et consignation	66 504,00	66 504,00	39,00	A	V	LIVRETA	1,916	V	LIVRETA	2,600	A-1		1 729,10	964,97
UN TOIT POUR TOUS	2024	P	28l - Chênes Blancs AGDE	Caisse des dépôts et consignation	218 377,50	218 377,50	59,00	A	V	LIVRETA	2,609	V	LIVRETA	3,270	A-1		7 140,95	1 211,63
UN TOIT POUR TOUS	2024	P	28l - Chênes Blancs AGDE	Caisse des dépôts et consignation	352 638,75	352 638,75	39,00	A	V	LIVRETA	2,130	V	LIVRETA	2,600	A-1		9 168,61	5 116,79
UN TOIT POUR TOUS	2024	P	28l - Chênes Blancs AGDE	Caisse des dépôts et consignation	434 900,25	434 900,25	59,00	A	V	LIVRETA	2,609	V	LIVRETA	3,270	A-1		14 221,24	2 412,97
UN TOIT POUR TOUS	2024	P	28l - Chênes Blancs AGDE	Caisse des dépôts et consignation	923 542,50	923 542,50	39,00	A	V	LIVRETA	2,903	V	LIVRETA	3,600	A-1		33 247,53	10 672,70
UN TOIT POUR TOUS	2017	P	Contrat CDC n° 5139221	Caisse des dépôts et consignation	594 845,25	542 913,05	41,17	A	V	LIVRETA	2,995	V	LIVRETA	3,000	A-1		17 463,02	0,00
UN TOIT POUR TOUS	2017	P	Contrat CDC n° 5139222	Caisse des dépôts et consignation	585 327,00	500 009,03	31,17	A	V	LIVRETA	2,136	V	LIVRETA	2,200	A-1		11 000,20	6 363,58

Désignation du bénéficiaire	Année de mobilisation et profil d'amortissement de l'emprunt (1)		Objet de l'emprunt garanti	Organisme prêteur ou chef de file	Montant initial	Capital restant dû au 01/01/N	Durée résiduelle	Périodicité des remboursements (2)	Taux initial			Taux à la date de vote du budget (6)			Catégorie d'emprunt (7)	Indices ou devises pouvant modifier l'emprunt	Annuité garantie au cours de l'exercice	
	Année	Profil							Taux (3)	Index (4)	Taux actuariel (5)	Taux (3)	Index (4)	Niveau de taux			En intérêts (8)	En capital
UN TOIT POUR TOUS	2017	P	Contrat CDC n° 5139223	Caisse des dépôts et consignation	271 516,50	242 764,91	41,17	A	V	LIVRETA	2,255	V	LIVRETA	2,200	A-1		6 088,75	526,83
UN TOIT POUR TOUS	2018	P	UN TOIT POUR TOUS SA HLM	Caisse des dépôts et consignation	644 763,00	584 178,92	32,75	A	V	LIVRETA	3,019	V	LIVRETA	2,300	A-1		13 436,12	8 825,32
UN TOIT POUR TOUS	2018	P	UN TOIT POUR TOUS SA HLM	Caisse des dépôts et consignation	162 995,25	152 719,68	42,75	A	V	LIVRETA	3,118	V	LIVRETA	2,300	A-1		4 799,39	0,00
UN TOIT POUR TOUS	2018	P	UN TOIT POUR TOUS SA HLM	Caisse des dépôts et consignation	229 189,50	203 362,59	32,75	A	V	LIVRETA	2,275	V	LIVRETA	1,500	A-1		3 050,44	3 768,93
UN TOIT POUR TOUS	2018	P	UN TOIT POUR TOUS SA HLM	Caisse des dépôts et consignation	64 868,25	59 748,62	42,75	A	V	LIVRETA	2,371	V	LIVRETA	1,500	A-1		1 143,12	442,17
UN TOIT POUR TOUS	2018	P	UN TOIT POUR TOUS SA HLM	Caisse des dépôts et consignation	132 810,00	117 843,90	32,75	A	V	LIVRETA	2,274	V	LIVRETA	1,500	A-1		1 767,66	2 184,01
UN TOIT POUR TOUS	2018	P	UN TOIT POUR TOUS SA HLM	Caisse des dépôts et consignation	31 758,75	29 252,24	42,75	A	V	LIVRETA	2,370	V	LIVRETA	1,500	A-1		559,65	216,49
UN TOIT POUR TOUS	2018	P	UN TOIT POUR TOUS SA HLM	Caisse des dépôts et consignation	349 004,25	317 317,98	32,75	A	V	LIVRETA	3,015	V	LIVRETA	2,300	A-1		7 298,31	4 793,79
UN TOIT POUR TOUS	2018	P	UN TOIT POUR TOUS SA HLM	Caisse des dépôts et consignation	78 566,25	73 613,26	42,75	A	V	LIVRETA	3,115	V	LIVRETA	2,300	A-1		2 313,38	0,00
UN TOIT POUR TOUS	2017	P	Contrat CDC n° 5139220	Caisse des dépôts et consignation	1 436 182,50	1 342 350,33	31,58	A	V	LIVRETA	1,455	V	LIVRETA	2,300	A-1		30 441,76	20 043,55
TOTAL GENERAL					**150 118 304,43**	**131 389 882,01**											**3 281 398,11**	**1 477 332,36**

(1) Indiquer C pour amortissement constant, P pour amortissement progressif, F pour in fine, X pour autres (à préciser).

(2) Indiquer la périodicité des remboursements A : annuelle ; B : bimestrielle ; T : trimestrielle ; X : autre.

(3) Type de taux d'intérêt : F : fixe ; V : variable simple ; C : complexe ; R : préfixé (c'est-à-dire un taux variable qui n'est pas seulement défini comme la simple addition d'un taux usuel de référence et d'une marge exprimée en point de pourcentage).

(4) Indiquer le type d'index (ex. EURIBOR 3 mois …).

(5) Taux annuel, tous frais compris.

(6) Taux hors opération de couverture. Pour les emprunts à taux variable, indiquer le niveau à la date de vote du budget.

(7) Catégorie d'emprunt hors opération de couverture. Exemple A-1 (cf. la classification des emprunts suivant la typologie de la circulaire IOCB1015077C du 25 juin 2010 sur les produits financiers offerts aux collectivités territoriales).

(8) Il s'agit des intérêts dus au titre du contrat initial et comptabilisés à l'article 66111 « Intérêts réglés à l'échéance » (intérêts décaissés).

IV – ANNEXES	IV
ANNEXES PATRIMONIALES – ENGAGEMENTS HORS BILAN	B7.4

CALCUL DU RATIO D'ENDETTEMENT RELATIF AUX GARANTIES D'EMPRUNT

Calcul du ratio (1)	Valeur en euros	
Total des annuités déjà garanties à échoir dans l'exercice (2)	A	168 799,08
Total des premières annuités entières des nouvelles garanties de l'exercice (2)	B	0,00
Annuité nette de la dette de l'exercice (3)	C	4 996 128,13
Provisions pour garanties d'emprunts	D	0,00
Total des annuités d'emprunts garantis de l'exercice	**I = A + B + C - D**	**5 164 927,21**
Recettes réelles de fonctionnement	**II**	**68 693 571,00**

Part des garanties d'emprunt accordées au titre de l'exercice en % (4)	**I / II**	**7,52**

(1) Ratio défini aux articles L. 4253-1 ou L. 3231-4 ou L. 2252-1 du CGCT, conformément aux dispositions législatives applicables à la collectivité.

(2) Hors opérations visées par l'article L. 4253-2 ou L. 3231-4-4 ou L. 2252-2 du CGCT, conformément aux dispositions législatives applicables à la collectivité.

(3) Cf. définition de l'article D. 1511-30 du CGCT.

(4) Les garanties d'emprunt accordées au titre d'un exercice ne doivent pas représenter plus de 50 % des recettes réelles de fonctionnement de ce même exercice.

IV – ANNEXES	IV
ANNEXES PATRIMONIALES – SUBVENTIONS VERSEES	B8

SUBVENTIONS VERSEES DANS LE CADRE DU VOTE DU BUDGET

Article (1)	Subventions (2)	Objet (3)	Nom de l'organisme	Nature juridique de l'organisme	Montant de la subvention
INVESTISSEMENT (total)					**0,00**
FONCTIONNEMENT (total)					**809 975,00**
657341		Subventions CISPD	Non affecté	Commune	32 000,00
657341		Subventions PV	Non affecté	Commune	7 000,00
65748		ATELIER PEDAGOGIQUE PERSONNALISE PEZENAS	APP PEZENAS	Association	10 000,00
65748		FOUILLES BESSAN SITE LA MONADIERE	ADAL	Association	1 500,00
65748			ADENA	Association	35 000,00
65748			APF FRANCE HANDICAP	Association	1 000,00
65748			ASSOC REINE CLAUDE	Association	500,00
65748			BECOS FIGOS NEZIGNAN L'EVEQUE	Association	200,00
65748			BEZIERS OUEST HERAULT INITIATIVE	Association	20 250,00
65748			BLUE INVEST IN SETE CAP D AGDE MEDITERRANEE	Association	230 000,00
65748			COMPAGNONS BATISSEURS OCCITANIE	Association	4 000,00
65748			COS MAIRIE D AGDE	Association	180 996,00
65748			CPIE BASSIN DE THAU	Association	2 000,00
65748			CREATEURS FABRICANTS PISCENOIS ACFP	Association	8 000,00
65748			FONDATION DU PATRIMOINE	Association	2 000,00
65748		LABEL SITE VTT	FOYER RURAL DE AUMES	Association	1 154,00
65748		ENTRETIEN BAC A FOUILLES	GRAA	Association	800,00
65748		ARCHEOLOGIE PEZENAS	GREPAM	Association	1 500,00
65748		FOUILLES BOIS RIQUET LEZIGNAN	GREPAM	Association	1 500,00
65748		ARCHEOLOGIE SOUS MARINE	IBIS	Association	4 000,00
65748			LOS AMICS DE L'ESCOLA OCCITANA AGATENCA	Association	18 000,00
65748		PARTICIPATION AU FONCTIONNEMENT DU REFUGE	LPO	Association	4 000,00
65748			MIRONDELA DELS ARTS	Association	10 000,00
65748			MISSION LOCALE INSERTION	Association	116 900,00
65748			PEZENAS ACTE	Association	5 000,00
65748			PEZENAS ENCHANTEE	Association	4 000,00
65748			PRINTIVAL	Association	3 100,00

Article (1)	Subventions (2)	Objet (3)	Nom de l'organisme	Nature juridique de l'organisme	Montant de la subvention
65748			T AS PAS TOUT DIT	Association	1 600,00
65748			PRODUCTEURS OIGNONS DOUX LEZIGNAN LA CEBE	Association	3 000,00
65748		Subventions CISPD	Non affecté	Association	40 975,00
65748		Subventions PROT	Non affecté	Commune	10 000,00
65748		Subventions PV	Non affecté	Association	50 000,00

(1) Indiquer l'article d'imputation de la subvention.
(2) Dénomination ou numéro éventuel de la subvention.
(3) Objet pour lequel est versée la subvention.

IV – ANNEXES	IV
ANNEXES PATRIMONIALES – ETAT DU PERSONNEL AU 01/01/N	B9

B9 – ETAT DU PERSONNEL AU 01/01/N

GRADES OU EMPLOIS (1)	CATEGORIES (2)	EMPLOIS BUDGETAIRES (3)			EFFECTIFS POURVUS SUR EMPLOIS BUDGETAIRES EN ETPT (4)		
		EMPLOIS PERMANENTS À TEMPS COMPLET	EMPLOIS PERMANENTS À TEMPS NON COMPLET	TOTAL	AGENTS TITULAIRES	AGENTS NON TITULAIRES	TOTAL
EMPLOIS FONCTIONNELS (a)		**3,00**	**0,00**	**3,00**	**3,00**	**0,00**	**3,00**
Directeur général des services	A	1,00	0,00	1,00	1,00	0,00	1,00
Directeur général adjoint des services	A	2,00	0,00	2,00	2,00	0,00	2,00
Directeur général des services techniques		0,00	0,00	0,00	0,00	0,00	0,00
Directeur départemental - SDIS		0,00	0,00	0,00	0,00	0,00	0,00
Directeur départemental adjoint - SDIS		0,00	0,00	0,00	0,00	0,00	0,00
Emplois créés au titre de l'article L. 313-1 du CGFP		0,00	0,00	0,00	0,00	0,00	0,00
FILIERE ADMINISTRATIVE (b)		**127,00**	**0,00**	**127,00**	**114,20**	**9,00**	**123,20**
Adjt adm	C	31,00	0,00	31,00	28,40	1,00	29,40
Adjt adm Pal 1Cl	C	38,00	0,00	38,00	36,80	0,00	36,80
Adjt adm Pal 2Cl	C	13,00	0,00	13,00	13,00	0,00	13,00
Attaché	A	13,00	0,00	13,00	8,50	4,00	12,50
Attaché HCl	A	1,00	0,00	1,00	1,00	0,00	1,00
Attaché Pal	A	8,00	0,00	8,00	7,00	1,00	8,00
Rédacteur	B	11,00	0,00	11,00	8,00	3,00	11,00
Rédacteur Pal 1Cl	B	10,00	0,00	10,00	9,50	0,00	9,50
Rédacteur Pal 2Cl	B	2,00	0,00	2,00	2,00	0,00	2,00
FILIERE TECHNIQUE (c)		**284,00**	**0,80**	**284,80**	**265,20**	**13,00**	**278,20**
Adjt tech	C	72,00	0,80	72,80	69,80	3,00	72,80
Adjt tech Pal 1Cl	C	46,00	0,00	46,00	44,60	0,00	44,60
Adjt tech Pal 2Cl	C	35,00	0,00	35,00	32,30	0,00	32,30
Agent maitrise	C	37,00	0,00	37,00	36,00	1,00	37,00
Agent maitrise Pal	C	49,00	0,00	49,00	47,80	0,00	47,80
Ingénieur	A	8,00	0,00	8,00	5,00	2,00	7,00
Ingénieur HCl	A	1,00	0,00	1,00	1,00	0,00	1,00
Ingénieur Pal	A	4,00	0,00	4,00	4,00	0,00	4,00
Technicien	B	14,00	0,00	14,00	8,00	6,00	14,00
Technicien Pal 1Cl	B	11,00	0,00	11,00	10,00	1,00	11,00
Technicien Pal 2Cl	B	7,00	0,00	7,00	6,70	0,00	6,70
FILIERE SOCIALE (d)		**0,00**	**0,00**	**0,00**	**0,00**	**0,00**	**0,00**
FILIERE MEDICO-SOCIALE (e)		**0,00**	**0,00**	**0,00**	**0,00**	**0,00**	**0,00**

GRADES OU EMPLOIS (1)	CATEGORIES (2)	EMPLOIS BUDGETAIRES (3)			EFFECTIFS POURVUS SUR EMPLOIS BUDGETAIRES EN ETPT (4)		
		EMPLOIS PERMANENTS À TEMPS COMPLET	EMPLOIS PERMANENTS À TEMPS NON COMPLET	TOTAL	AGENTS TITULAIRES	AGENTS NON TITULAIRES	TOTAL
FILIERE MEDICO-TECHNIQUE (f)		**0,00**	**0,00**	**0,00**	**0,00**	**0,00**	**0,00**
FILIERE SPORTIVE (g)		**0,00**	**0,00**	**0,00**	**0,00**	**0,00**	**0,00**
FILIERE CULTURELLE (h)		**21,00**	**1,27**	**22,27**	**20,77**	**0,00**	**20,77**
Adjt ter patr Pal 1Cl	C	8,00	0,70	8,70	7,50	0,00	7,50
Adjt ter patr Pal 2Cl	C	3,00	0,00	3,00	2,90	0,00	2,90
Adjt ter patrimoine	C	5,00	0,57	5,57	5,37	0,00	5,37
Assist conserv	B	3,00	0,00	3,00	3,00	0,00	3,00
Assist conserv Pal 2Cl	B	2,00	0,00	2,00	2,00	0,00	2,00
FILIERE ANIMATION (i)		**4,00**	**0,00**	**4,00**	**3,60**	**0,00**	**3,60**
Adjt ter anim Pal 1Cl	C	2,00	0,00	2,00	1,80	0,00	1,80
Animateur Pal 1Cl	B	2,00	0,00	2,00	1,80	0,00	1,80
FILIERE POLICE (j)		**0,00**	**0,00**	**0,00**	**0,00**	**0,00**	**0,00**
FILIERE SAPEURS-POMPIERS (k)		**0,00**	**0,00**	**0,00**	**0,00**	**0,00**	**0,00**
EMPLOIS NON CITES (l) (5)		**1,00**	**0,00**	**1,00**	**0,00**	**1,00**	**1,00**
Collaborateur de cabinet		1,00	0,00	1,00	0,00	1,00	1,00
TOTAL GENERAL (b + c + d + e + f + g + h + i + j + k + l)		**437,00**	**2,07**	**439,07**	**403,77**	**23,00**	**426,77**

(1) Les grades ou emplois sont désignés conformément à la circulaire n° NOR : INTB9500102C du 23 mars 1995. Les emplois fonctionnels sont également comptabilisés dans leur filière d'origine.

(2) Catégories : A, B ou C.

(3) Emplois budgétaires créés par l'assemblée délibérante. Les emplois permanents à temps complet sont comptabilisés pour une unité, les emplois à temps non complet sont comptabilisés à hauteur de la quotité de travail prévue par la délibération créant l'emploi.

(4) Equivalent temps plein annuel travaillé (ETPT). Le décompte est proportionnel à l'activité des agents, mesurée par leur quotité de temps de travail et par leur période d'activité sur l'année :

ETPT = Effectifs physiques * quotité de temps de travail * période d'activité dans l'année

Exemple : un agent à temps plein (quotité de travail = 100 %) présent toute l'année correspond à 1 ETPT ; un agent à temps partiel, à 80 % (quotité de travail = 80 %) présent toute l'année correspond à 0,8 ETPT ; un agent à temps partiel, à 80 % (quotité de travail = 80 %) présent la moitié de l'année (ex : CDD de 6 mois, recrutement à mi-année) correspond à 0,4 ETPT (0,8 * 6 / 12).

(5) Emplois dont les missions ne correspondent pas à un cadre d'emploi existant.

IV – ANNEXES	IV
ANNEXES PATRIMONIALES – ETAT DU PERSONNEL AU 01/01/N	B9

B9 – ETAT DU PERSONNEL AU 01/01/N (suite)

AGENTS NON TITULAIRES EN FONCTION AU 01/01/N	CATEGORIES (1)	SECTEUR (2)	REMUNERATION (3)		CONTRAT	
			Indice (8)	Euros	Fondement du contrat (4)	Nature du contrat (5)
Agents occupant un emploi permanent (6)				**92 440,20**		
Adjt adm	C	ADM	367	0,00	332-13	CDD
Adjt tech	C	TECH	367	0,00	332-13	CDD
Agent maitrise	C	TECH	562	0,00	A CONT-CDI (Direct)	CDI
Attaché	A	ADM	567	0,00	332-8-2°	CDD
Attaché	A	ADM	611	0,00	332-8-2°	CDD
Attaché	A	ADM	469	0,00	332-8-2°	CDD
Attaché	A	ADM	653	0,00	332-8-2°	CDD
Attaché Pal	A	ADM	896	0,00	332-8-2°	CDD
Collaborateur de cabinet		OTR		92 440,20	333-1_333-10	CDD
Ingénieur	A	TECH	739	0,00	332-8-2°	CDD
Ingénieur	A	TECH	697	0,00	332-8-2°	CDD
Rédacteur	B	ADM	563	0,00	332-8-2°	CDD
Rédacteur	B	ADM	500	0,00	332-8-2°	CDD
Rédacteur	B	ADM	415	0,00	332-8-2°	CDD
Technicien	B	TECH	597	0,00	332-8-2°	CDD
Technicien	B	TECH	513	0,00	332-8-2°	CDD
Technicien	B	TECH	397	0,00	332-8-2°	CDD
Technicien	B	TECH	563	0,00	A CONT-CDI (Direct)	CDI
Technicien	B	TECH	431	0,00	332-8-2°	CDD
Technicien Pal 1Cl	B	TECH	684	0,00	A CONT-CDI (Direct)	CDI
Agents occupant un emploi non permanent (7)				**82 750,66**		
Adjt adm	C	ADM	367	0,00	332-23-1°	CDD
Adjt adm	C	ADM	367	0,00	332-23-1°	CDD
Adjt adm Pal 2Cl	C	ADM	430	0,00	332-23-1°	CDD
Adjt tech	C	TECH	367	0,00	332-23-1°	CDD
Adjt tech	C	TECH	367	0,00	332-23-2°	CDD
Apprenti		OTR		50 718,84	A APP-Contrat : Apprenti	A Apprenti
Rédacteur	B	ADM	431	0,00	332-23-1°	CDD
Technicien	B	TECH	397	0,00	332-23-1°	CDD
Vacataire		OTR		25 650,00	332-23-1°	A Autres contrats
Vacataire		OTR		6 381,82	A EXT-Paiement personnel extérieur	A Autres contrats
TOTAL GENERAL				**175 190,86**		

(1) CATEGORIES: A, B et C.

(2) SECTEUR ADM : Administratif.
TECH : Technique.
URB : Urbanisme (dont aménagement urbain).
S : Social.
MS : Médico-social.
MT : Médico-technique.
SP : Sportif.
CULT : Culturel
ANIM : Animation.
POL : Police.
POMP : Sapeurs-pompiers.
X : Emplois non cités.

(3) REMUNERATION : Référence à un indice brut (indiquer le niveau de l'indice brut) de la fonction publique ou en euros annuels bruts (indiquer l'ensemble des éléments de la rémunération brute annuelle).

(4) CONTRAT : Motif du contrat (code général de la fonction publique - CGFP) :
332-23-1° : Accroissement temporaire d'activité pour une durée maximale de douze mois.
332-23-2° : Accroissement saisonnier d'activité pour une durée maximale de six mois.
332-24 : Contrat de projet pour une durée minimale d'un an et une durée maximale fixée par les parties dans la limite de six ans
332-13 : Remplacement d'un fonctionnaire autorisé à servir à temps partiel ou indisponible.
332-14 : Vacance temporaire d'un emploi.
332-8-1° : Absence de cadre d'emplois de fonctionnaires susceptibles d'assurer les fonctions correspondantes.
332-8-2° : Justifié par les besoins des services ou la nature des fonctions, sous réserve qu'aucun fonctionnaire territorial n'a pu être recruté dans les conditions prévues par le CGFP.
332-8-3° : Communes de moins de 1 000 habitants et groupements de communes regroupant moins de 15 000 habitants.
332-8-4° : Communes nouvelles issues de fusion de communes de moins de 1 000 habitants, pendant trois ans suivant la création, et le cas échéant, jusqu'au premier renouvellement du conseil municipal.
332-8-5° : Autres collectivités territoriales ou établissements mentionnés à l'article L. 4, pour les emplois dont la quotité de temps de travail est inférieure à 50 %.
332-8-6° : Emplois des communes (- 2 000 hab.) et des groupements de communes (-10 000 hab.) dont la création ou suppression dépend de la décision d'une autorité.
327-5 : Contractuel territorial sur emploi permanent - peut être nommé en qualité de fonctionnaire stagiaire par l'autorité territoriale.
332-10 : Contrat à durée indéterminée en application de l'article L. 332-8 avec un agent contractuel territorial qui justifie d'une durée de services publics de six ans au moins.
332-11 : Contrat à durée indéterminée lorsque l'agent contractuel territorial concerné remplit avant l'échéance de son contrat les conditions d'ancienneté mentionnées à l'article L. 332-10.
326_352 : Modalités particulières : recrutement sans concours, parcours d'accès à la fonction publique, personnes en situation de handicap (CGFP art. L326 et L.352).
343-1_343-3 : Emplois supérieurs de la fonction publique territoriale (emplois fonctionnels de direction).
333-1_333-10 : Collaborateurs de cabinet.
333-12 : Collaborateurs de groupes d'élus.
A : Autres

(5) Indiquer si l'agent contractuel est titulaire d'un contrat à durée déterminée (CDD) ou d'un contrat à durée indéterminée (CDI). Les contrats particuliers devront être labellisés « A / autres » et feront l'objet d'une précision (ex : « contrats aidés »).

(6) Occupent un emploi permanent de la fonction publique territoriale, les agents non titulaires recrutés sur le fondement des articles 332-8, 332-13, 332-14, 326, 352 du CGFP , ainsi que les agents qui sont titulaires d'un contrat à durée indéterminée pris sur le fondement des articles 327-5, 332-10 et 332-11 du CGFP.

(7) Occupent un emploi non permanent de la fonction publique territoriale, les agents non titulaires recrutés sur le fondement des articles 332-23, 332-24, 333-1 à 333-10 et 333-12.

(8) Si un contrat fixe comme référence de rémunération un traitement hors échelle, il convient de mentionner le chevron conformément à l'article 6 décret 85-1148 du 20 octobre 1985.

IV – ANNEXES	IV
ANNEXES PATRIMONIALES LISTE DES ORGANISMES DANS LESQUELS LA COLLECTIVITE A PRIS UN ENGAGEMENT FINANCIER	B10

LISTE DES ORGANISMES DANS LESQUELS LA COLLECTIVITE A PRIS UN ENGAGEMENT FINANCIER

Les documents financiers et comptables de ces organismes sont mis à la disposition du public à 22 Avenue du 3ème Millénaire 34630 ST THIBERY (1).
Toute personne a le droit de demander communication à ses frais.

Nature de l'engagement (2)	Nom de l'organisme	Raison sociale de l'organisme	Nature juridique de l'organisme	Montant de l'engagement
Délégation de service public (3) (4)				
03/07/2011 - Délégation de Service Public Assainissement Collectif - Agde	SUEZ	Suez Eau France	Société par actions simplifiées	0,00
03/07/2011 - Délégation de Service Public Eau Potable - Agde	SUEZ	Suez Eau France	Société par actions simplifiées	0,00
01/05/2013 - Délégation de Service Public Assainissement Collectif - Pézenas	SUEZ	Suez Eau France	Société par actions simplifiées	0,00
01/01/2017 - Délégation de Service Public Assainissement Collectif - Montagnac	SUEZ	Suez Eau France	Société par actions simplifiées	0,00
01/01/2017 - Délégation de Service Public Assainissement Collectif-Adissan, Caux, Cazouls Hérault, Nizas, Tourbes	SMEVH	Syndicat Mixte des Eaux de la Vallée de l'Hérault	Syndicat Intercommunal à Vocation Multiples	0,00
13/12/2017 - Concession de Service Public	KEOLIS AGDE	KEOLIS	Société par actions simplifiées	3 715 000,00
01/01/2019 - Délégation de Service Public Eau Potable - Aumes et Portiragnes	SUEZ	Suez Eau France	Société par actions simplifiées	0,00
01/01/2019 - Délégation de Service Public Assainissement Collectif - Aumes et Portiragnes	SUEZ	Suez Eau France	Société par actions simplifiées	0,00
01/01/2020 - Délégation de Service Public Eau Potable - Agde, Montagnac, Pinet et Vias	SBL	Syndicat du Bas Languedoc	Syndicat Mixte	0,00
29/02/2020 - Délégation de Service Public Assainissement Collectif - Pinet et Pomérols	SUEZ	Suez Eau France	Société par actions simplifiées	0,00
06/08/2021 - Délégation de Service Public Assainissement Collectif - Vias	SUEZ	Suez Eau France	Société par actions simplifiées	0,00
01/01/2023 - Délégation de Service Public Eau Potable - Nézignan l'évêque et St Pons de Mauchiens	SUEZ	Suez Eau France	Société par actions simplifiées	0,00
01/01/2023 - Délégation de Service Public Assainissement Collectif - Nézignan l'évêque et St Pons de Mauchiens	SUEZ	Suez Eau France	Société par actions simplifiées	0,00
01/01/2024 - Délégation de Service Public SPANC - Service Public d'Assainissement Non Collectif	SUEZ	Suez Eau France	Société par actions simplifiées	0,00
Détention d'une part du capital				
- 1 action	UNICIL DOMICIL	Uncil Domicil	Société anonyme de HLM	0,10
- 8 000 actions	SEBLI (SAEML VIATERRA)	Viaterra (SEBLI)	Société d'Economie Mixte	128 000,00
30/03/2005 - 11 parts sociales	FDI Habitat	FDI Habitat	Société anonyme de HLM	150,10
30/03/2005 - 1 action	S.F.H.E.	Société Française d'Habitations Economiques	Société anonyme de HLM	0,10
04/04/2011 - 750 actions	SODEAL	Société de développement Economique d'Agde et du Littoral	Société d'Economie Mixte	11 437,50

Nature de l'engagement (2)	Nom de l'organisme	Raison sociale de l'organisme	Nature juridique de l'organisme	Montant de l'engagement
27/06/2011 - 40 actions	TERRITOIRE 34	Territoire 34	Société Publique Locale d'Aménagement	40 000,00
13/06/2016 - 56 000 actions	SEMPER	Société d'Economie Mixte de Production Energétique Renouvelable	Société Anonyme d'Economie Mixte à conseil d'administration	56 000,00
04/07/2019 - 45 000 actions	SEMPER	Société d Economie Mixte de Production Energétique Renouvelable	Société Anonyme d'Economie Mixte à conseil d'administration	45 000,00
04/10/2021 - 13 nouvelles actions	TERRITOIRE 34	Territoire 34	Société Publique Locale d'Aménagement	13 000,00
04/10/2021 - 1 500 actions	VIATERRA (SEBLI)	Viaterra (SEBLI)	Société Anonyme d'Economie Mixte à conseil d'administration	54 000,00
13/03/2022 - 26 actions	SPLBT	Société Publique Locale du Bassin de Thau	SA à conseil d'administration	26 000,00
Garantie ou cautionnement d'un emprunt				
01/11/2006 - Contrat CDC n° 1061302	OPH HERAULT HABITAT			344 915,10
01/11/2006 - Contrat CDC n° 1061303	OPH HERAULT HABITAT			66 011,85
01/05/2008 - Contrat CDC n° 1106119	FDI HABITAT			231 811,20
01/05/2008 - Contrat CDC n° 1106127	FDI HABITAT			52 912,00
01/05/2008 - Contrat CDC n° 1106131	FDI HABITAT			47 625,60
01/05/2008 - Contrat CDC n° 1106148	FDI HABITAT			10 798,40
01/02/2009 - Contrat CDC n° 1127217	OPH HERAULT HABITAT			581 815,00
01/02/2009 - Contrat CDC n° 1127220	OPH HERAULT HABITAT			101 943,50
01/02/2009 - Contrat CDC n° 1127222	OPH HERAULT HABITAT			230 776,00
01/02/2009 - Contrat CDC n° 1127225	OPH HERAULT HABITAT			40 435,75
01/10/2009 - Contrat CDC n° 1145337	OPH HERAULT HABITAT			18 094,75
01/10/2009 - Contrat CDC n° 1145338	OPH HERAULT HABITAT			47 434,25
01/10/2009 - Contrat CDC n° 1145340	OPH HERAULT HABITAT			10 143,75
01/10/2009 - Contrat CDC n° 1145361	OPH HERAULT HABITAT			7 872,00
01/01/2010 - Contrat CDC n° 1150345	OPH HERAULT HABITAT			15 786,50
01/01/2010 - Contrat CDC n° 1150349	OPH HERAULT HABITAT			19 007,00
01/01/2010 - Contrat CDC n° 1150351	OPH HERAULT HABITAT			5 311,25
01/02/2010 - Contrat CDC n° 1152710	FDI HABITAT			94 361,25
01/02/2010 - Contrat CDC n° 1152722	FDI HABITAT			33 155,25
18/02/2010 - FDI HABITAT	FDI HABITAT			191 511,00
18/02/2010 - FDI HABITAT	FDI HABITAT			262 492,00
01/07/2010 - Contrat CDC n° 1164384	OPH HERAULT HABITAT			22 230,75
01/07/2010 - Contrat CDC n° 1164387	OPH HERAULT HABITAT			43 809,00
01/07/2010 - Contrat CDC n° 1164389	OPH HERAULT HABITAT			10 530,75
01/12/2010 - Contrat CDC n° 1137911	SFHE SAHLM			202 500,00
01/12/2010 - Contrat CDC n° 1137912	SFHE SAHLM			76 380,00
01/12/2010 - Contrat CDC n° 1137913	SFHE SAHLM			90 319,50
01/12/2010 - Contrat CDC n° 1137914	SFHE SAHLM			27 184,50

Nature de l'engagement (2)	Nom de l'organisme	Raison sociale de l'organisme	Nature juridique de l'organisme	Montant de l'engagement
01/01/2011 - Contrat CDC n° 1176757	OPH HERAULT HABITAT			109 650,50
01/01/2011 - Contrat CDC n° 1176762	OPH HERAULT HABITAT			218 629,00
01/01/2011 - Contrat CDC n° 1176764	OPH HERAULT HABITAT			52 262,50
01/01/2011 - Contrat CDC n° 1177573	OPH HERAULT HABITAT			25 519,75
01/02/2011 - Contrat CDC n° 1179925	OPH HERAULT HABITAT			509 343,00
01/02/2011 - Contrat CDC n° 1179928	OPH HERAULT HABITAT			163 451,25
01/02/2011 - Contrat CDC n° 1179931	OPH HERAULT HABITAT			228 107,00
01/02/2011 - Contrat CDC n° 1179932	OPH HERAULT HABITAT			73 201,00
01/03/2011 - Contrat CDC n° 1146559	SFHE SAHLM			326 250,00
01/03/2011 - Contrat CDC n° 1146560	SFHE SAHLM			92 250,00
01/03/2011 - Contrat CDC n° 1146561	SFHE SAHLM			96 396,75
01/03/2011 - Contrat CDC n° 1146563	SFHE SAHLM			22 956,00
01/03/2011 - Contrat CDC n° 1168229	FDI HABITAT			381 963,75
01/03/2011 - Contrat CDC n° 1168231	FDI HABITAT			115 830,00
01/03/2011 - Contrat CDC n° 1168232	FDI HABITAT			196 560,00
01/03/2011 - Contrat CDC n° 1168233	FDI HABITAT			59 610,00
01/06/2011 - Contrat CDC n° 1186521	OPH HERAULT HABITAT			89 953,25
01/06/2011 - Contrat CDC n° 1186522	OPH HERAULT HABITAT			129 771,00
01/06/2011 - Contrat CDC n° 1186523	OPH HERAULT HABITAT			45 083,75
01/10/2011 - Contrat CDC n° 1197335	OPH HERAULT HABITAT			140 944,50
01/10/2011 - Contrat CDC n° 1197336	OPH HERAULT HABITAT			258 414,00
01/10/2011 - Contrat CDC n° 1197337	OPH HERAULT HABITAT			53 061,00
01/01/2012 - Contrat CDC n° 1174130	SFHE SAHLM			375 000,00
01/01/2012 - Contrat CDC n° 1174131	SFHE SAHLM			127 563,00
01/01/2012 - Contrat CDC n° 1174132	SFHE SAHLM			442 274,25
01/01/2012 - Contrat CDC n° 1174133	SFHE SAHLM			127 245,75
06/02/2012 - 14 chambres Hébergement pour personnes Agées FLORENSAC	FOYER SAINT AMELIE			310 675,00
01/04/2012 - Contrat CDC n° 1214406	FDI HABITAT			2 971 500,00
01/06/2012 - Contrat CDC n° 1179102	SFHE SAHLM			1 228 251,00
01/06/2012 - Contrat CDC n° 1179103	SFHE SAHLM			410 214,00
01/06/2012 - Contrat CDC n° 1179104	SFHE SAHLM			332 727,00
01/06/2012 - Contrat CDC n° 1179105	SFHE SAHLM			111 125,25
01/06/2012 - Contrat CDC n° 1179107	SFHE SAHLM			194 034,54
01/06/2012 - Contrat CDC n° 1179108	SFHE SAHLM			77 817,80
01/09/2012 - Contrat CDC n° 1188849	SFHE SAHLM			63 909,79
01/04/2013 - Contrat CDC n° 1209769	SFHE SAHLM			391 182,75
01/04/2013 - Contrat CDC n° 1209770	SFHE SAHLM			121 477,50
01/04/2013 - Contrat CDC n° 1209771	SFHE SAHLM			197 933,25
01/04/2013 - Contrat CDC n° 1209774	SFHE SAHLM			61 464,75
01/05/2013 - Contrat CDC n° 1212118	SFHE SAHLM			62 634,17
01/05/2013 - Contrat CDC n° 1212119	SFHE SAHLM			24 546,55
01/11/2013 - Contrat CDC n° 5015683	OPH HERAULT HABITAT			60 762,50

Nature de l'engagement (2)	Nom de l'organisme	Raison sociale de l'organisme	Nature juridique de l'organisme	Montant de l'engagement
01/11/2013 - Contrat CDC n° 5015684	OPH HERAULT HABITAT			15 690,00
01/11/2013 - Contrat CDC n° 5015685	OPH HERAULT HABITAT			108 355,25
01/05/2014 - Contrat CDC n° 1246811	FDI HABITAT			1 169 099,25
01/05/2014 - Contrat CDC n° 1246812	FDI HABITAT			255 037,50
01/05/2014 - Contrat CDC n° 1246813	FDI HABITAT			1 238 210,25
01/05/2014 - Contrat CDC n° 1246814	FDI HABITAT			270 114,00
01/08/2014 - Contrat CDC n° 1248811	FDI HABITAT			542 403,00
01/08/2014 - Contrat CDC n° 1248812	FDI HABITAT			139 951,50
01/08/2014 - Contrat CDC n° 1248813	FDI HABITAT			171 958,50
01/08/2014 - Contrat CDC n° 1248814	FDI HABITAT			44 369,25
01/09/2014 - Contrat CDC n° 1224744	OPH HERAULT HABITAT			79 897,50
01/09/2014 - Contrat CDC n° 1224745	OPH HERAULT HABITAT			246 626,75
01/09/2014 - Contrat CDC n° 1224746	OPH HERAULT HABITAT			31 609,25
01/04/2015 - Contrat CDC n° 1241491	OPH HERAULT HABITAT			168 339,50
01/04/2015 - Contrat CDC n° 1241492	OPH HERAULT HABITAT			44 803,00
01/04/2015 - Contrat CDC n° 1241494	OPH HERAULT HABITAT			49 435,25
01/05/2015 - Contrat CDC n° 5036556	OPH DE SETE			4 175 798,00
01/05/2015 - Contrat CDC n° 5036557	OPH DE SETE			1 402 871,00
01/05/2015 - Contrat CDC n° 5036558	OPH DE SETE			1 341 547,00
01/05/2015 - Contrat CDC n° 5036559	OPH DE SETE			441 087,00
01/09/2015 - Contrat CDC n° 1253628	OPH HERAULT HABITAT			822 345,75
01/09/2015 - Contrat CDC n° 1253629	OPH HERAULT HABITAT			181 050,00
01/09/2015 - Contrat CDC n° 1253630	OPH HERAULT HABITAT			277 301,50
01/09/2015 - Contrat CDC n° 1253632	OPH HERAULT HABITAT			61 054,50
01/10/2015 - Contrat CDC n° 5057685	OPH DE SETE			106 879,00
01/10/2015 - Contrat CDC n° 5057686	OPH DE SETE			224 167,00
01/10/2015 - Contrat CDC n° 5057687	OPH DE SETE			338 188,00
01/10/2015 - Contrat CDC n° 5057688	OPH DE SETE			738 419,00
01/10/2015 - Contrat CDC n° 5006339	SFHE SAHLM			174 750,00
01/10/2015 - Contrat CDC n° 5006340	SFHE SAHLM			63 750,00
01/10/2015 - Contrat CDC n° 5006341	SFHE SAHLM			62 250,00
01/10/2015 - Contrat CDC n° 5006342	SFHE SAHLM			22 500,00
01/10/2015 - Contrat CDC n° 5016605	SFHE SAHLM			22 709,28
01/10/2015 - Contrat CDC n° 5016604	SFHE SAHLM			75 697,60
01/11/2015 - Contrat CDC n° 5001961	SFHE SAHLM			593 736,00
01/11/2015 - Contrat CDC n° 5001962	SFHE SAHLM			219 359,25
01/11/2015 - Contrat CDC n° 5001963	SFHE SAHLM			251 829,00
01/11/2015 - Contrat CDC n° 5001964	SFHE SAHLM			93 039,00
01/01/2016 - Contrat n° 1311401	SFHE SAHLM			43 871,80
01/01/2016 - Contrat n°1311402	SFHE SAHLM			41 191,76
01/01/2016 - Contrat CDC n° 5098890	OPH DE SETE			145 045,50
01/01/2016 - Contrat CDC n° 5050994	SFHE SAHLM			392 026,50
01/01/2016 - Contrat CDC n° 5050995	SFHE SAHLM			166 509,75

Nature de l'engagement (2)	Nom de l'organisme	Raison sociale de l'organisme	Nature juridique de l'organisme	Montant de l'engagement
01/01/2016 - Contrat CDC n° 5050996	SFHE SAHLM			1 237 644,00
01/01/2016 - Contrat CDC n° 5050997	SFHE SAHLM			525 680,25
01/02/2016 - Contrat CDC n° 5077778	PROMOLOGIS			398 190,75
01/02/2016 - Contrat CDC n° 5077779	PROMOLOGIS			162 774,75
01/02/2016 - Contrat CDC n° 5077780	PROMOLOGIS			151 425,00
01/02/2016 - Contrat CDC n° 5077781	PROMOLOGIS			40 640,25
01/02/2016 - Contrat CDC n° 5007215	IMMOBILIERE MEDITERRANEE			726 018,30
01/02/2016 - Contrat CDC n° 5007216	IMMOBILIERE MEDITERRANEE			250 260,94
01/02/2016 - Contrat CDC n° 5007217	IMMOBILIERE MEDITERRANEE			237 343,04
01/02/2016 - Contrat CDC n° 5007218	IMMOBILIERE MEDITERRANEE			82 415,54
01/03/2016 - Contrat CDC n° 5020554	SFHE SAHLM			165 537,98
01/03/2016 - Contrat CDC n° 5020553	SFHE SAHLM			388 915,05
01/05/2016 - Contrat CDC n° 5049934	FDI HABITAT			517 737,75
01/05/2016 - Contrat CDC n° 5049935	FDI HABITAT			151 050,75
01/05/2016 - Contrat CDC n° 5049936	FDI HABITAT			291 265,50
01/05/2016 - Contrat CDC n° 5049937	FDI HABITAT			84 977,25
01/05/2016 - Contrat CDC n° 5027582	SFHE SAHLM			396 750,00
01/05/2016 - Contrat CDC n° 5027583	SFHE SAHLM			124 500,00
01/05/2016 - Contrat CDC n° 5027584	SFHE SAHLM			131 250,00
01/05/2016 - Contrat CDC n° 5027585	SFHE SAHLM			41 250,00
01/06/2016 - Contrat CDC n° 5065729	FDI HABITAT			1 073 454,00
01/06/2016 - Contrat CDC n° 5065730	FDI HABITAT			300 577,50
01/06/2016 - Contrat CDC n° 5065731	FDI HABITAT			441 268,50
01/06/2016 - Contrat CDC n° 5065732	FDI HABITAT			123 559,50
01/07/2016 - Contrat CDC n° 5048471	FDI HABITAT			1 667 736,09
01/07/2016 - Contrat CDC n° 5048472	FDI HABITAT			502 578,75
01/07/2016 - Contrat CDC n° 5048473	FDI HABITAT			716 363,25
01/07/2016 - Contrat CDC n° 5048474	FDI HABITAT			214 287,00
01/07/2016 - Contrat CDC n° 5098887	OPH DE SETE			1 233 091,50
01/07/2016 - Contrat CDC n° 5098888	OPH DE SETE			406 107,75
01/07/2016 - Contrat CDC n° 5098889	OPH DE SETE			349 769,25
01/07/2016 - Contrat CDC n° 5098919	OPH DE SETE			339 972,75
01/07/2016 - Contrat CDC n° 5098920	OPH DE SETE			178 143,00
01/07/2016 - Contrat CDC n° 5098921	OPH DE SETE			540 715,50
01/07/2016 - Contrat CDC n° 5098922	OPH DE SETE			1 265 528,25
23/09/2016 - Contrat CDC n° 5116182	FDI HABITAT			262 890,00
23/09/2016 - Contrat CDC n° 5116183	FDI HABITAT			85 044,75
01/01/2017 - Contrat CDC n° 5097232	SFHE SAHLM			398 151,00
01/01/2017 - Contrat CDC n° 5097233	SFHE SAHLM			163 459,50
01/01/2017 - Contrat CDC n° 5097234	SFHE SAHLM			112 581,75
01/01/2017 - Contrat CDC n° 5097235	SFHE SAHLM			46 220,25
01/01/2017 - Contrat CDC n° 5097237	SFHE SAHLM			48 000,00
01/01/2017 - Contrat CDC n° 5097236	SFHE SAHLM			66 507,00

Nature de l'engagement (2)	Nom de l'organisme	Raison sociale de l'organisme	Nature juridique de l'organisme	Montant de l'engagement
01/01/2017 - Contrat CDC n° 5097238	SFHE SAHLM			58 437,00
01/03/2017 - Contrat CDC n° 5139221	UN TOIT POUR TOUS			594 845,25
01/03/2017 - Contrat CDC n° 5139222	UN TOIT POUR TOUS			585 327,00
01/03/2017 - Contrat CDC n° 5139223	UN TOIT POUR TOUS			271 516,50
01/03/2017 - Contrat CDC n° 5139220	UN TOIT POUR TOUS			1 436 182,50
01/08/2017 - LIBERTE	OPH DE SETE			38 307,00
01/08/2017 - LIBERTE	OPH DE SETE			121 554,00
01/08/2017 - LIBERTE	OPH DE SETE			11 904,75
01/08/2017 - LIBERTE	OPH DE SETE			29 080,50
01/08/2017 - VIAS Republique	OPH DE SETE			51 174,00
01/08/2017 - VIAS République	OPH DE SETE			18 861,75
01/08/2017 - VIAS République	OPH DE SETE			10 591,50
01/08/2017 - VIAS République	OPH DE SETE			15 429,00
01/10/2017 - Contrat CDC n° 5116180	FDI HABITAT			587 940,75
01/10/2017 - Contrat CDC n° 5116181	FDI HABITAT			190 199,25
01/12/2017 - Contrat CDC n° 5127613	FDI HABITAT			186 119,25
01/12/2017 - Contrat CDC n° 5127614	FDI HABITAT			634 304,25
01/12/2017 - Contrat CDC n° 5127615	FDI HABITAT			413 664,75
01/12/2017 - Contrat CDC n° 5127616	FDI HABITAT			1 409 792,25
01/12/2017 - LE PARADIS	OPH DE SETE			145 475,25
01/12/2017 - LE PARADIS	OPH DE SETE			466 667,25
01/12/2017 - LE PARADIS	OPH DE SETE			1 474 488,75
01/12/2017 - LE PARADIS	OPH DE SETE			366 745,50
01/01/2018 - NAMERIQUE	FDI HABITAT			457 722,00
01/01/2018 - NAMERIQUE	FDI HABITAT			1 622 758,50
01/01/2018 - NAMERIQUE	FDI HABITAT			197 122,50
01/01/2018 - NAMERIQUE	FDI HABITAT			698 859,00
24/01/2018 - Institut St Hilaire	Association au service de l'Enfance			2 401 500,00
28/06/2018 - PROMOLOGIS S.A. D' HABITATION LOYER MODERE	PROMOLOGIS			828 155,25
28/06/2018 - PROMOLOGIS S.A. D' HABITATION LOYER MODERE	PROMOLOGIS			96 477,00
28/06/2018 - PROMOLOGIS S.A. D' HABITATION LOYER MODERE	PROMOLOGIS			268 620,00
28/06/2018 - PROMOLOGIS S.A. D' HABITATION LOYER MODERE	PROMOLOGIS			29 604,00
28/06/2018 - PROMOLOGIS S.A. D' HABITATION LOYER MODERE	PROMOLOGIS			184 530,75
28/06/2018 - PROMOLOGIS S.A. D' HABITATION LOYER MODERE	PROMOLOGIS			24 819,00
28/06/2018 - PROMOLOGIS S.A. D' HABITATION LOYER MODERE	PROMOLOGIS			1 010 227,50
28/06/2018 - PROMOLOGIS S.A. D' HABITATION LOYER MODERE	PROMOLOGIS			401 941,50
28/06/2018 - PROMOLOGIS S.A. D' HABITATION LOYER MODERE	PROMOLOGIS			401 335,50
28/06/2018 - PROMOLOGIS S.A. D' HABITATION LOYER MODERE	PROMOLOGIS			159 680,25
28/06/2018 - PROMOLOGIS S.A. D' HABITATION LOYER MODERE	PROMOLOGIS			288 759,75
28/06/2018 - PROMOLOGIS S.A. D' HABITATION LOYER MODERE	PROMOLOGIS			79 267,50
28/06/2018 - PROMOLOGIS S.A. D' HABITATION LOYER MODERE	PROMOLOGIS			195 625,50
28/06/2018 - PROMOLOGIS S.A. D' HABITATION LOYER MODERE	PROMOLOGIS			712 631,25
28/06/2018 - PROMOLOGIS S.A. D' HABITATION LOYER MODERE	PROMOLOGIS			392 389,50

Nature de l'engagement (2)	Nom de l'organisme	Raison sociale de l'organisme	Nature juridique de l'organisme	Montant de l'engagement
28/06/2018 - PROMOLOGIS S.A. D' HABITATION LOYER MODERE	PROMOLOGIS			962 685,75
28/06/2018 - PROMOLOGIS S.A. D' HABITATION LOYER MODERE	PROMOLOGIS			172 971,00
28/06/2018 - PROMOLOGIS S.A. D' HABITATION LOYER MODERE	PROMOLOGIS			428 653,50
09/07/2018 - F.D.I HABITAT	FDI HABITAT			1 449 881,25
09/07/2018 - F.D.I HABITAT	FDI HABITAT			561 944,25
09/07/2018 - F.D.I HABITAT	FDI HABITAT			936 844,50
09/07/2018 - F.D.I HABITAT	FDI HABITAT			265 917,75
13/09/2018 - SOCIETE FRANCAISE DES HABITATIONS ECONOMIQUES - SAHLM	SFHE SAHLM			127 500,00
13/09/2018 - SOCIETE FRANCAISE DES HABITATIONS ECONOMIQUES - SAHLM	SFHE SAHLM			262 500,00
13/09/2018 - SOCIETE FRANCAISE DES HABITATIONS ECONOMIQUES - SAHLM	SFHE SAHLM			187 500,00
13/09/2018 - SOCIETE FRANCAISE DES HABITATIONS ECONOMIQUES - SAHLM	SFHE SAHLM			547 500,00
24/09/2018 - UN TOIT POUR TOUS SA HLM	UN TOIT POUR TOUS			644 763,00
24/09/2018 - UN TOIT POUR TOUS SA HLM	UN TOIT POUR TOUS			162 995,25
24/09/2018 - UN TOIT POUR TOUS SA HLM	UN TOIT POUR TOUS			229 189,50
24/09/2018 - UN TOIT POUR TOUS SA HLM	UN TOIT POUR TOUS			64 868,25
24/09/2018 - UN TOIT POUR TOUS SA HLM	UN TOIT POUR TOUS			132 810,00
24/09/2018 - UN TOIT POUR TOUS SA HLM	UN TOIT POUR TOUS			31 758,75
24/09/2018 - UN TOIT POUR TOUS SA HLM	UN TOIT POUR TOUS			349 004,25
24/09/2018 - UN TOIT POUR TOUS SA HLM	UN TOIT POUR TOUS			78 566,25
28/02/2019 - 3F SUD SA D'HABITATIONS A LOYER MODERE	IMMOBILIERE MEDITERRANEE			790 579,50
28/02/2019 - 3F SUD SA D'HABITATIONS A LOYER MODERE	IMMOBILIERE MEDITERRANEE			400 862,25
28/02/2019 - 3F SUD SA D'HABITATIONS A LOYER MODERE	IMMOBILIERE MEDITERRANEE			1 421 898,75
28/02/2019 - 3F SUD SA D'HABITATIONS A LOYER MODERE	IMMOBILIERE MEDITERRANEE			840 632,25
31/07/2019 - PROMOLOGIS S.A. D' HABITATION LOYER MODERE	PROMOLOGIS			175 500,00
31/07/2019 - PROMOLOGIS S.A. D' HABITATION LOYER MODERE	PROMOLOGIS			189 000,00
28/11/2019 - AGDE Jardins Artemis vefa 57	PATRIMOINE SA LANGUEDOCIENNE HLM			1 719 803,25
28/11/2019 - PATRIMOINE SA LANGUEDOCIENNE H L M	PATRIMOINE SA LANGUEDOCIENNE HLM			1 140 888,75
28/11/2019 - PATRIMOINE SA LANGUEDOCIENNE H L M	PATRIMOINE SA LANGUEDOCIENNE HLM			577 792,50
28/11/2019 - PATRIMOINE SA LANGUEDOCIENNE H L M	PATRIMOINE SA LANGUEDOCIENNE HLM			469 134,00
01/09/2020 - AGDE Jardins Artemis vefa 57	PATRIMOINE SA LANGUEDOCIENNE HLM			277 875,00
01/09/2020 - VEFA Vias Les Ombrines	PROMOLOGIS			836 450,25
01/09/2020 - VEFA Vias Les Ombrines	PROMOLOGIS			646 226,25
01/09/2020 - VEFA Vias Les Ombrines	PROMOLOGIS			408 793,50
01/09/2020 - VEFA Vias Les Ombrines	PROMOLOGIS			315 827,25
10/12/2020 - FDI HABITAT	FDI HABITAT			870 725,25

Nature de l'engagement (2)	Nom de l'organisme	Raison sociale de l'organisme	Nature juridique de l'organisme	Montant de l'engagement
10/12/2020 - FDI HABITAT	FDI HABITAT			390 018,00
10/12/2020 - FDI HABITAT	FDI HABITAT			763 401,00
10/12/2020 - FDI HABITAT	FDI HABITAT			341 945,25
10/12/2020 - FDI HABITAT	FDI HABITAT			450 000,00
08/02/2021 - LES JARDINS DE VERDUN	ASS. CENTRE HERAULT	ASSOCIATION CENTRE HERAULT	Association	500 000,00
08/02/2021 - AVH FOYER LA RESIDENCE SAVS	AVH FOYER LA RESIDENCE SAVS			259 709,80
08/02/2021 - AVH FOYER LA RESIDENCE SAVS	AVH FOYER LA RESIDENCE SAVS			320 000,00
08/02/2021 - LES JARDINS DE VERDUN	ASS. CENTRE HERAULT	ASSOCIATION CENTRE HERAULT	Association	500 000,00
15/02/2021 - LES JARDINS DE VERDUN	ASS. CENTRE HERAULT	ASSOCIATION CENTRE HERAULT	Association	218 000,00
03/03/2021 - PROMOLOGIS S.A. D' HABITATION LOYER MODERE	PROMOLOGIS			221 244,75
03/03/2021 - PROMOLOGIS S.A. D' HABITATION LOYER MODERE	PROMOLOGIS			527 358,75
03/03/2021 - PROMOLOGIS S.A. D' HABITATION LOYER MODERE	PROMOLOGIS			47 676,75
03/03/2021 - PROMOLOGIS S.A. D' HABITATION LOYER MODERE	PROMOLOGIS			268 559,25
03/03/2021 - PROMOLOGIS S.A. D' HABITATION LOYER MODERE	PROMOLOGIS			337 500,00
03/03/2021 - PROMOLOGIS S.A. D' HABITATION LOYER MODERE	PROMOLOGIS			146 250,00
09/03/2021 - 3F OCCITANIE	3F OCCITANIE			50 172,00
09/03/2021 - 3F OCCITANIE	3F OCCITANIE			41 435,25
09/03/2021 - 3F OCCITANIE	3F OCCITANIE			105 468,00
09/03/2021 - 3F OCCITANIE	3F OCCITANIE			321 724,50
09/03/2021 - 3F OCCITANIE	3F OCCITANIE			472 500,00
01/04/2021 - 3F OCCITANIE	3F OCCITANIE			110 250,00
28/04/2021 - ZAC CARITAT ST THIBERY	FDI HABITAT			860 565,00
28/04/2021 - ZAC CARITAT ST THIBERY	FDI HABITAT			230 186,25
28/04/2021 - ZAC CARITAT ST THIBERY	FDI HABITAT			472 495,50
28/04/2021 - ZAC CARITAT ST THIBERY	FDI HABITAT			145 982,25
28/04/2021 - FDI HABITAT	FDI HABITAT			292 500,00
01/05/2021 - PHB2.O Chantiers CN	PATRIMOINE SA LANGUEDOCIENNE HLM			149 625,00
02/07/2021 - SOCIETE FRANCAISE DES HABITATIONS ECONOMIQUES - SAHLM	SFHE SAHLM			131 661,75
02/07/2021 - SOCIETE FRANCAISE DES HABITATIONS ECONOMIQUES - SAHLM	SFHE SAHLM			353 057,25
02/07/2021 - SOCIETE FRANCAISE DES HABITATIONS ECONOMIQUES - SAHLM	SFHE SAHLM			13 298,25
02/07/2021 - SOCIETE FRANCAISE DES HABITATIONS ECONOMIQUES - SAHLM	SFHE SAHLM			134 781,00
19/07/2021 - FDI HABITAT	FDI HABITAT			112 632,00
19/07/2021 - FDI HABITAT	FDI HABITAT			62 765,25
19/07/2021 - FDI HABITAT	FDI HABITAT			52 277,25
19/07/2021 - FDI HABITAT	FDI HABITAT			41 660,25
19/07/2021 - FDI HABITAT	FDI HABITAT			56 250,00

Nature de l'engagement (2)	Nom de l'organisme	Raison sociale de l'organisme	Nature juridique de l'organisme	Montant de l'engagement
27/07/2021 - 3F OCCITANIE	3F OCCITANIE			105 678,00
27/07/2021 - 3F OCCITANIE	3F OCCITANIE			243 969,75
27/07/2021 - 3F OCCITANIE	3F OCCITANIE			52 737,00
27/07/2021 - 3F OCCITANIE	3F OCCITANIE			88 250,25
27/07/2021 - 3F OCCITANIE	3F OCCITANIE			109 164,75
27/07/2021 - 3F OCCITANIE	3F OCCITANIE			52 785,00
27/07/2021 - 3F OCCITANIE	3F OCCITANIE			90 000,00
27/07/2021 - 3F OCCITANIE	3F OCCITANIE			30 000,00
27/07/2021 - 3F OCCITANIE	3F OCCITANIE			50 870,25
27/07/2021 - 3F OCCITANIE	3F OCCITANIE			108 750,00
27/07/2021 - 3F OCCITANIE	3F OCCITANIE			326 250,00
27/07/2021 - 3F OCCITANIE - PEZNAS - Les Oliviers 29 VEFA	3F OCCITANIE			406 396,50
27/07/2021 - 3F OCCITANIE - PEZNAS - Les Oliviers 29 VEFA	3F OCCITANIE			923 425,50
27/07/2021 - 3F OCCITANIE	3F OCCITANIE			179 276,25
27/07/2021 - 3F OCCITANIE - PEZNAS - Les Oliviers 29 VEFA	3F OCCITANIE			343 173,75
21/10/2021 - FLORENSAC Salengro 44 vefa	3F OCCITANIE			267 579,75
21/10/2021 - FLORENSAC Salengro 44 vefa	3F OCCITANIE			500 174,25
21/10/2021 - FLORENSAC Salengro 44 vefa	3F OCCITANIE			602 412,75
21/10/2021 - FLORENSAC Salengro 44 vefa	3F OCCITANIE			1 339 584,75
21/10/2021 - 3F OCCITANIE	3F OCCITANIE			495 000,00
21/10/2021 - FLORENSAC SALENGRO 44 VEFA	3F OCCITANIE			165 000,00
27/10/2021 - FDI HABITAT	FDI HABITAT			65 763,75
27/10/2021 - FDI HABITAT	FDI HABITAT			194 871,00
27/10/2021 - FDI HABITAT	FDI HABITAT			20 026,50
27/10/2021 - FDI HABITAT	FDI HABITAT			50 791,50
27/10/2021 - CLOS FONTANELLE VEFA 4LLS	FDI HABITAT			45 000,00
29/11/2021 - UN TOIT POUR TOUS SA HLM	UN TOIT POUR TOUS			33 750,00
29/11/2021 - UN TOIT POUR TOUS SA HLM	UN TOIT POUR TOUS			101 250,00
29/11/2021 - UN TOIT POUR TOUS SA HLM CN 9lts Bessan 34550	UN TOIT POUR TOUS			340 500,00
29/11/2021 - UN TOIT POUR TOUS SA HLM CN 9lts Bessan 34550	UN TOIT POUR TOUS			100 894,50
29/11/2021 - UN TOIT POUR TOUS SA HLM CN 9lts Bessan 34550	UN TOIT POUR TOUS			47 220,00
29/11/2021 - UN TOIT POUR TOUS SA HLM CN 9lts Bessan 34550	UN TOIT POUR TOUS			134 581,50
30/11/2021 - POMEROLS VEFA 82 l Marché Gay	SA HLM LA CITE JARDINS			867 222,00
30/11/2021 - POMEROLS VEFA 82 l Marché Gay	SA HLM LA CITE JARDINS			451 443,75
30/11/2021 - POMEROLS VEFA 82 l Marché Gay	SA HLM LA CITE JARDINS			1 097 985,75
30/11/2021 - POMEROLS VEFA 82 l Marché Gay	SA HLM LA CITE JARDINS			681 554,25
30/11/2021 - POMEROLS VEFA 82 l Marché Gay	SA HLM LA CITE JARDINS			223 947,00
30/11/2021 - POMEROLS VEFA 82 l Marché Gay	SA HLM LA CITE JARDINS			413 069,25
30/11/2021 - POMEROLS VEFA 82 l Marché Gay	SA HLM LA CITE JARDINS			327 750,00
30/11/2021 - POMEROLS VEFA 82 l Marché Gay	SA HLM LA CITE JARDINS			307 500,00
30/11/2021 - POMEROLS VEFA 82 l Marché Gay	SA HLM LA CITE JARDINS			922 500,00
30/11/2021 - PEZENAS VEFA 499lgts Av Verdun	SA HLM LA CITE JARDINS			1 357 296,00
30/11/2021 - PEZENAS VEFA 499lgts Av Verdun	SA HLM LA CITE JARDINS			2 210 718,00

Nature de l'engagement (2)	Nom de l'organisme	Raison sociale de l'organisme	Nature juridique de l'organisme	Montant de l'engagement
30/11/2021 - PEZENAS VEFA 499lgts Av Verdun	SA HLM LA CITE JARDINS			459 481,50
30/11/2021 - PEZENAS VEFA 499lgts Av Verdun	SA HLM LA CITE JARDINS			313 370,25
30/11/2021 - PEZENAS VEFA 499lgts Av Verdun	SA HLM LA CITE JARDINS			671 069,25
30/11/2021 - PEZENAS VEFA 499lgts Av Verdun	SA HLM LA CITE JARDINS			1 079 970,00
30/11/2021 - PEZENAS VEFA 499lgts Av Verdun	SA HLM LA CITE JARDINS			265 521,00
30/11/2021 - PEZENAS VEFA 499lgts Av Verdun	SA HLM LA CITE JARDINS			1 867 500,00
30/11/2021 - PEZENAS VEFA 499lgts Av Verdun	SA HLM LA CITE JARDINS			750 000,00
30/11/2021 - MONTAGNAC VEFA 36 l r 8 1945	PROMOLOGIS			486 858,00
30/11/2021 - MONTAGNAC VEFA 36 l r 8 1945	PROMOLOGIS			259 236,75
30/11/2021 - MONTAGNAC VEFA 36 l r 8 1945	PROMOLOGIS			240 953,25
30/11/2021 - MONTAGNAC VEFA 36 l r 8 1945	PROMOLOGIS			135 000,00
30/11/2021 - PROMOLOGIS S.A. D' HABITATION LOYER MODERE	PROMOLOGIS			956 864,00
30/11/2021 - PROMOLOGIS S.A. D' HABITATION LOYER MODERE	PROMOLOGIS			405 000,00
27/01/2022 - SOCIETE FRANCAISE DES HABITATIONS ECONOMIQUES - SAHLM	SFHE SAHLM			332 379,00
27/01/2022 - SOCIETE FRANCAISE DES HABITATIONS ECONOMIQUES - SAHLM	SFHE SAHLM			323 158,50
27/01/2022 - SOCIETE FRANCAISE DES HABITATIONS ECONOMIQUES - SAHLM	SFHE SAHLM			154 119,75
27/01/2022 - SOCIETE FRANCAISE DES HABITATIONS ECONOMIQUES - SAHLM	SFHE SAHLM			93 642,75
24/02/2022 - PROMOLOGIS S.A. D' HABITATION LOYER MODERE	PROMOLOGIS			22 500,00
24/02/2022 - PROMOLOGIS S.A. D' HABITATION LOYER MODERE	PROMOLOGIS			44 395,50
24/02/2022 - Opération VIAS VEFA2 logts av P Castel bis avenue Pierre Castel	PROMOLOGIS			38 904,75
10/03/2022 - PROMOLOGIS S.A. D' HABITATION LOYER MODERE	PROMOLOGIS			33 742,00
10/03/2022 - PROMOLOGIS S.A. D' HABITATION LOYER MODERE	PROMOLOGIS			64 037,00
10/03/2022 - PROMOLOGIS S.A. D' HABITATION LOYER MODERE	PROMOLOGIS			15 000,00
18/03/2022 - SETE THAU HABITAT OFFICE PUBLIC DE L'HABITAT Oppidum	OPH DE SETE			73 125,00
18/03/2022 - SETE THAU HABITAT OFFICE PUBLIC DE L'HABITAT Oppidum	OPH DE SETE			212 085,00
18/03/2022 - SETE THAU HABITAT OFFICE PUBLIC DE L'HABITAT Oppidum	OPH DE SETE			128 997,00
18/03/2022 - SETE THAU HABITAT OFFICE PUBLIC DE L'HABITAT Oppidum	OPH DE SETE			627 305,25
18/03/2022 - SETE THAU HABITAT OFFICE PUBLIC DE L'HABITAT Oppidum	OPH DE SETE			295 273,50
19/09/2022 - PROMOLOGIS S.A. D' HABITATION LOYER MODERE	PROMOLOGIS			246 167,25
19/09/2022 - PROMOLOGIS S.A. D' HABITATION LOYER MODERE	PROMOLOGIS			217 029,75
19/09/2022 - PROMOLOGIS S.A. D' HABITATION LOYER MODERE	PROMOLOGIS			227 378,25
19/09/2022 - PROMOLOGIS S.A. D' HABITATION LOYER MODERE	PROMOLOGIS			74 628,00
19/09/2022 - PROMOLOGIS S.A. D' HABITATION LOYER MODERE	PROMOLOGIS			242 261,25
19/09/2022 - PROMOLOGIS S.A. D' HABITATION LOYER MODERE	PROMOLOGIS			303 750,00

Nature de l'engagement (2)	Nom de l'organisme	Raison sociale de l'organisme	Nature juridique de l'organisme	Montant de l'engagement
19/09/2022 - PROMOLOGIS S.A. D' HABITATION LOYER MODERE	PROMOLOGIS			400 430,25
19/09/2022 - PROMOLOGIS S.A. D' HABITATION LOYER MODERE	PROMOLOGIS			269 607,00
30/01/2023 - 3F OCCITANIE	3F OCCITANIE			566 146,50
30/01/2023 - 3F OCCITANIE	3F OCCITANIE			197 900,25
30/01/2023 - 3F OCCITANIE	3F OCCITANIE			65 641,50
30/01/2023 - 3F OCCITANIE	3F OCCITANIE			43 977,75
30/01/2023 - 3F OCCITANIE	3F OCCITANIE			51 592,50
30/01/2023 - 3F OCCITANIE	3F OCCITANIE			332 680,50
30/01/2023 - 3F OCCITANIE	3F OCCITANIE			131 934,00
30/01/2023 - 3F OCCITANIE	3F OCCITANIE			63 750,00
13/04/2023 - SA HLM LA CITE JARDINS	SA HLM LA CITE JARDINS			183 349,50
13/04/2023 - SA HLM LA CITE JARDINS	SA HLM LA CITE JARDINS			160 875,00
13/04/2023 - SA HLM LA CITE JARDINS	SA HLM LA CITE JARDINS			154 629,00
13/04/2023 - SA HLM LA CITE JARDINS	SA HLM LA CITE JARDINS			201 688,50
13/04/2023 - SA HLM LA CITE JARDINS	SA HLM LA CITE JARDINS			622 488,00
13/04/2023 - SA HLM LA CITE JARDINS	SA HLM LA CITE JARDINS			438 214,50
13/04/2023 - SA HLM LA CITE JARDINS	SA HLM LA CITE JARDINS			747 582,75
13/04/2023 - SA HLM LA CITE JARDINS	SA HLM LA CITE JARDINS			450 349,50
17/04/2023 - PROMOLOGIS S.A. D' HABITATION LOYER MODERE	PROMOLOGIS			136 938,75
17/04/2023 - PROMOLOGIS S.A. D' HABITATION LOYER MODERE	PROMOLOGIS			10 762,50
17/04/2023 - PROMOLOGIS S.A. D' HABITATION LOYER MODERE	PROMOLOGIS			161 335,50
17/04/2023 - PROMOLOGIS S.A. D' HABITATION LOYER MODERE	PROMOLOGIS			39 169,50
17/04/2023 - PROMOLOGIS S.A. D' HABITATION LOYER MODERE	PROMOLOGIS			26 130,75
17/04/2023 - PROMOLOGIS S.A. D' HABITATION LOYER MODERE	PROMOLOGIS			3 846,75
17/04/2023 - Financement Opération ICONIC Cap d'Agde infrastructures de tourisme lotn°9	OTC Cap d'Agde			550 000,00
26/05/2023 - AGDE AAM 4 lgts rue Jean Roger	PROMOLOGIS			198 971,25
26/05/2023 - AGDE AAM 4 lgts rue Jean Roger	PROMOLOGIS			142 122,00
07/06/2023 - Ma Résidence CN10L Florensac	ASSOCIATION DE LA VALLE DE L'HERAULT			541 860,00
18/09/2023 - Emprunt garanti	UN TOIT POUR TOUS			599 393,25
18/09/2023 - Emprunt garanti	UN TOIT POUR TOUS			289 839,75
18/09/2023 - Emprunt garanti	UN TOIT POUR TOUS			294 747,00
18/09/2023 - Emprunt garanti	UN TOIT POUR TOUS			174 255,00
07/11/2023 - Emprunt garanti	FDI HABITAT			144 755,25
07/11/2023 - Emprunt garanti	FDI HABITAT			475 993,50
07/11/2023 - Emprunt garanti	FDI HABITAT			362 685,00
07/11/2023 - Emprunt garanti	FDI HABITAT			1 584 848,25
30/11/2023 - AGDE VEFA 51 lgts rue de Sète	PROMOLOGIS			548 122,50
30/11/2023 - AGDE VEFA 51 lgts rue de Sète	PROMOLOGIS			879 475,50
30/11/2023 - AGDE VEFA 51 lgts rue de Sète	PROMOLOGIS			1 094 347,50
30/11/2023 - AGDE VEFA 51 lgts rue de Sète	PROMOLOGIS			2 027 005,50
30/11/2023 - AGDE VEFA 51 lgts rue de Sète	PROMOLOGIS			248 625,00

Nature de l'engagement (2)	Nom de l'organisme	Raison sociale de l'organisme	Nature juridique de l'organisme	Montant de l'engagement
01/12/2023 - 2l - Chênes Blancs AGDE	UN TOIT POUR TOUS			34 917,00
01/12/2023 - 2l - Chênes Blancs AGDE	UN TOIT POUR TOUS			66 504,00
12/12/2023 - Emprunt garanti	SA HLM LA CITE JARDINS			239 077,50
12/12/2023 - Emprunt garanti	SA HLM LA CITE JARDINS			370 264,50
12/12/2023 - Emprunt garanti	SA HLM LA CITE JARDINS			371 577,75
22/12/2023 - 28l - Chênes Blancs AGDE	UN TOIT POUR TOUS			218 377,50
22/12/2023 - 28l - Chênes Blancs AGDE	UN TOIT POUR TOUS			352 638,75
22/12/2023 - 28l - Chênes Blancs AGDE	UN TOIT POUR TOUS			434 900,25
22/12/2023 - 28l - Chênes Blancs AGDE	UN TOIT POUR TOUS			923 542,50
21/02/2024 - PATRIMOINE LANGUEDOCIENNE SOCIETE ANONYME D'HABITATIONS A LOYER MODERE	PATRIMOINE SA LANGUEDOCIENNE HLM			164 108,25
21/02/2024 - PATRIMOINE LANGUEDOCIENNE SOCIETE ANONYME D'HABITATIONS A LOYER MODERE	PATRIMOINE SA LANGUEDOCIENNE HLM			173 491,50
21/02/2024 - PATRIMOINE LANGUEDOCIENNE SOCIETE ANONYME D'HABITATIONS A LOYER MODERE	PATRIMOINE SA LANGUEDOCIENNE HLM			287 287,50
21/02/2024 - PATRIMOINE LANGUEDOCIENNE SOCIETE ANONYME D'HABITATIONS A LOYER MODERE	PATRIMOINE SA LANGUEDOCIENNE HLM			452 112,75
26/04/2024 - Opération 1062 - L'ECRIN D'O - Acquisition de 16 logements	PATRIMOINE SA LANGUEDOCIENNE HLM			144 369,75
26/04/2024 - Opération 1062 - L'ECRIN D'O - Acquisition de 16 logements	PATRIMOINE SA LANGUEDOCIENNE HLM			162 669,00
26/04/2024 - Opération 1062 - L'ECRIN D'O - Acquisition de 16 logements	PATRIMOINE SA LANGUEDOCIENNE HLM			279 763,50
26/04/2024 - Opération 1062 - L'ECRIN D'O - Acquisition de 16 logements	PATRIMOINE SA LANGUEDOCIENNE HLM			453 447,75
16/01/2025 - FDI HABITAT	FDI HABITAT			218 741,25
16/01/2025 - FDI HABITAT	FDI HABITAT			402 426,75
16/01/2025 - FDI HABITAT	FDI HABITAT			328 940,25
16/01/2025 - FDI HABITAT	FDI HABITAT			724 074,00
27/01/2025 - 3F OCCITANIE	3F OCCITANIE			537 304,50
27/01/2025 - 3F OCCITANIE	3F OCCITANIE			329 671,50
27/01/2025 - 3F OCCITANIE	3F OCCITANIE			153 782,25
27/01/2025 - 3F OCCITANIE	3F OCCITANIE			191 178,75
21/02/2025 - COOPERATIVE SOLIHA MEDITERRANEE-BATISSEURS DE LOGEMENTS D'INSERTION	COOPERATIVE SOLIHA MEDITERRANEE-BATISSEURS DE LOGEMENTS D'INSERTION			140 630,25
12/11/2025 - FDI HABITAT	FDI HABITAT			230 945,25
12/11/2025 - FDI HABITAT	FDI HABITAT			50 028,00
14/11/2025 - SOCIETE FRANCAISE DES HABITATIONS ECONOMIQUES - SOCIETE ANONYMED'HABITATIONS A LOYER MODERE	SFHE SAHLM			535 472,25
14/11/2025 - SOCIETE FRANCAISE DES HABITATIONS ECONOMIQUES - SOCIETE ANONYMED'HABITATIONS A LOYER MODERE	SFHE SAHLM			1 117 409,25

Nature de l'engagement (2)	Nom de l'organisme	Raison sociale de l'organisme	Nature juridique de l'organisme	Montant de l'engagement
14/11/2025 - SOCIETE FRANCAISE DES HABITATIONS ECONOMIQUES - SOCIETE ANONYMED'HABITATIONS A LOYER MODERE	SFHE SAHLM			524 488,50
14/11/2025 - SOCIETE FRANCAISE DES HABITATIONS ECONOMIQUES - SOCIETE ANONYMED'HABITATIONS A LOYER MODERE	SFHE SAHLM			330 630,00
Subventions supérieures à 75 000 € ou représentant plus de 50 % du produit figurant au compte de résultat de l'organisme				
30/11/2020 - Subvention	Mission Locale Insertion	Mission Locale d Insertion du Centre Hérault	Association	116 900,00
08/02/2021 - Subvention	COS de la CAHM	Comité d Oeuvres Sociales personnel de la CAHM	Association	180 996,00
05/07/2021 - Subvention	BLUE INVEST	Blue Invest	Association	230 000,00
Autres				

(1) Hôtel de la collectivité et autres lieux publics désignés par la collectivité.

(2) Indiquer la date de la décision (délibérations, contrats ou décisions de l'exécutif).

(3) Préciser la nature de la délégation (concession, affermage, régie intéressée…).

(4) Les délégations pour lesquels un engagement hors bilan est constaté font l'objet d'une reprise dans l'état relatif aux autres engagements donnés.

IV – ANNEXES	IV
ANNEXES PATRIMONIALES – LISTE DES ORGANISMES DE REGROUPEMENT	B11.1

LISTE DES ORGANISMES DE REGROUPEMENT AUXQUELS ADHERE LA COLLECTIVITE

DESIGNATION DES ORGANISMES	Date d'adhésion	Mode de participation (1)	Montant du financement
Syndicats mixtes (article L. 5721-2 du CGCT)			
Syndicat Intercommunal de collecte et traitement des OM	11/01/2003	sans fiscalité propre	25 914 642,00
Syndicat Mixte Schéma Cohérence Territoriale du Bitterois	27/01/2003	sans fiscalité propre	135 000,00
Syndicat Mixte des Transports en commun de l'Hérault	26/06/2003	sans fiscalité propre	980 000,00
Syndicat Mixte Bassin Fleuve Hérault	30/11/2007	sans fiscalité propre	95 553,00
Syndicat Mixte Aéroport Béziers -Cap d'Agde	31/03/2009	sans fiscalité propre	810 130,00
Syndicat Mixte de Développement de la Filière viande de l'Hérault	19/02/2013	sans fiscalité propre	18 000,00
Syndicat Mixte des vallées de l'Orb et du Libron	01/01/2016	sans fiscalité propre	6 000,00
Syndicat Mixte Bassin de Thau	31/12/2016	sans fiscalité propre	38 000,00
Syndicat Mixte d'Etudes et de Travaux de l'Astien	03/12/2018	sans fiscalité propre	62 000,00
EPCI			
Autres organismes de regroupement			

(1) Indiquer si le financement est fait par TPZ, TPU, TPU + fiscalité additionnelle ou sans fiscalité propre.

IV – ANNEXES	IV
ANNEXES PATRIMONIALES – LISTE DES ETABLISSEMENTS PUBLICS CREES	B11.2

LISTE DES ETABLISSEMENTS PUBLICS CREES

Catégorie d'établissement (1)	Intitulé / objet de l'établissement	Date de création	Date de délibération	Nature de l'activité (SPIC/SPA)	TVA (oui / non)
Etablissement Public Industriel et Commercial	Office de Tourisme Intercommunal Cap d Agde Méditerranée	01/01/2017	12/12/2016	SPIC	non

(1) Il s'agit de recenser les établissements publics créés par la collectivité pour l'exploitation directe d'un service public relevant de sa compétence.

Pour rappel, la collectivité a l'obligation de constituer une régie si le service concerné est de nature industrielle et commerciale (cf. article L. 1412-1 du CGCT) ou la faculté de constituer une régie si le service concerné est de nature administrative et n'est pas de ceux qui, par leur nature ou par la loi, ne peuvent être assurés que par la collectivité elle-même (cf. article L. 1412-2 du CGCT).

Les régies ainsi créées peuvent, au choix de la collectivité, être dotées :

- soit de la personnalité morale et de l'autonomie financière ;
- soit de la seule autonomie financière.

Cependant, il convient de préciser que seules les régies dotées de la personnalité morale et de l'autonomie financière sont dénommées établissement public et doivent être recensées dans cet état.

IV – ANNEXES	IV
ANNEXES PATRIMONIALES – LISTE DES SERVICES INDIVIDUALISES DANS UN BUDGET ANNEXE	B11.3

LISTE DES SERVICES INDIVIDUALISES DANS UN BUDGET ANNEXE

Catégorie de services (1)	Intitulé / objet du service	Date de création	Date de délibération	N° SIRET	Nature de l'activité (SPIC/SPA)	TVA (oui / non)
M57 - Parcs d'Activités Economique	LA CAPUCIERE	01/01/2003	28/07/2003	24340081900104	SPA	oui
M43 - Délégation Service Public	TRANSPORT	01/01/2004	18/12/2003	24340081900112	SPIC	non
M57 - Parcs d'Activités Economique	L AUDACIEUX	01/01/2006	28/03/2006	24340081900146	SPA	oui
M57 - Parcs d'Activités Economique	LA MEDITERRANEENNE	01/01/2009	29/06/2009	24340081900161	SPA	oui
M57 - Parcs d'Activités Economique	LE ROUBIE	01/01/2009	29/06/2009	24340081900153	SPA	oui
M57 - Parcs d'Activités Economique	JACQUES COEUR	01/01/2011	18/04/2011	24340081900187	SPA	oui
M57 - Parcs d'Activités Economique	HAMEAU AGRICOLE DE ST THIBERY	01/01/2011	18/04/2011	24340081900179	SPA	oui
M57 - Délégation Service Public	ORDURES MENAGERES	01/01/2014	30/06/2014	24340081900203	SPA	non
M49 - Régie et Délégation Service Public	ASSAINISSEMENT	01/01/2017	24/10/2016	24340081900237	SPIC	oui
M49 - Régie et Délégation Service Public	EAU	01/01/2017	24/10/2016	24340081900229	SPIC	oui
M57 - GEMAPI	GEMAPI	01/01/2018	15/02/2018	24340081900252	SPA	non
M57 - Parcs d'Activités Economique	EXTENSION LA SOURCE	01/01/2018	26/03/2018	24340081900260	SPA	oui
M57 - Pépinière d'entreprises	GIGAMED	21/07/2020	21/07/2020	24340081900000	SPA	oui
M57 - Parcs d'Activités Economique	HAMEAU AGRICOLE DE MONTAGNAC	23/09/2024	23/09/2024	24340081900286	SPA	oui

(1) Exemples de catégories : régie à seule autonomie financière, opérations d'aménagement, service social et médico-social.

IV – ANNEXES	IV
ANNEXES BUDGETAIRES EQUILIBRE BUDGETAIRE	C1.1

DISPONIBILITE DE RESSOURCES PROPRES PROVENANT DES EXERCICES ANTERIEURS

Solde de la section d'investissement de l'exercice N-1 (1)

	Propositions nouvelles	Vote (2)
Solde d'exécution 001 (A) montant négatif si déficit (D001) montant positif si excédent (R001)	**0,00**	**0,00**
Solde des RAR (B) montant négatif si déficit montant positif si excédent	**0,00**	**0,00**
Solde de la section investissement de l'exercice N-1 (Solde I = A + B) Solde positif : excédent de financement Solde négatif : besoin de financement	**0,00**	**0,00**

Disponibilité des ressources propres provenant des exercices antérieurs après financement de la section investissement de l'exercice N-1 (1)

	Propositions nouvelles	Vote (2)
Affectation au 1068 (C)	**0,00**	**0,00**
Solde de la section investissement de l'exercice N-1 (Solde I) Solde positif : excédent de financement Solde négatif : besoin de financement	**0,00**	**0,00**
Disponibilité de ressources propres des exercices antérieurs (Solde II = C + Solde I) Solde positif : ressources disponibles pour la couverture de l'annuité Solde négatif : absence de ressources propres provenant des exercices antérieurs pour la couverture de l'annuité	**0,00**	**0,00**

COUVERTURE DE L'ANNUITE DE LA DETTE PAR LES RESSOURCES PROPRES - PETIT EQUILIBRE

	Propositions nouvelles	Vote
Dépenses de l'exercice à couvrir par des ressources propres (D)(3)	**5 925 000,00**	**5 925 000,00**
Ressources propres externes et internes de l'exercice (E)(3)	**6 180 523,78**	**6 180 523,78**
Couverture de l'annuité de la dette (Solde III = E - D) Solde positif : annuité de la dette couverte Solde négatif : annuité de la dette non couverte par les ressources de l'exercice, vérifier la couverture par les éventuelles ressources disponibles des exercices antérieurs (cf. solde II)	**255 523,78**	**255 523,78**

(1) Eléments à compléter uniquement s'il y a eu reprise des résultats, anticipée ou classique

(2) Cumul des crédits de l'exercice votés ou reportés

(3) Les RAR étant intégrés au calcul des ressources propres provenant des exercices antérieurs, seuls les crédits de l'exercice sont à inscrire. Le détail des crédits est présenté aux états suivants : "Equilibre budgétaire - Dépenses" et "Equilibre budgétaire - Recette"

IV – ANNEXES	IV
ANNEXES BUDGETAIRES EQUILIBRE BUDGETAIRE – DEPENSES	C1.2

DEPENSES A COUVRIR PAR DES RESSOURCES PROPRES

Art. (1)	Libellé (1)	Propositions nouvelles	Vote (2)	
DEPENSES TOTALES A COUVRIR PAR DES RESSOURCES PROPRES = A + B		**5 925 000,00**	**I**	**5 925 000,00**
16 Emprunts et dettes assimilées (A)		**4 325 000,00**		**4 325 000,00**
1631	Emprunts obligataires	0,00		0,00
1641	Emprunts en euros	4 325 000,00		4 325 000,00
1643	Emprunts en devises	0,00		0,00
16441	Opérations afférentes à l'emprunt	0,00		0,00
1671	Avances consolidées du Trésor	0,00		0,00
1672	Emprunts sur comptes spéciaux du Trésor	0,00		0,00
1678	Autres emprunts et dettes	0,00		0,00
1681	Autres emprunts	0,00		0,00
1682	Bons à moyen terme négociables	0,00		0,00
1687	Autres dettes	0,00		0,00
Dépenses et transferts à déduire des ressources propres (B)		**1 600 000,00**		**1 600 000,00**
10…	*Reprise de dotations, fonds divers et réserves*			
10…	Reversement de dotations, fonds divers et réserves			
139	*Subv. invest. transférées cpte résultat*	*1 600 000,00*		*1 600 000,00*

(1) Détailler les chapitres budgétaires par article conformément au plan de comptes.

(2) Crédits de l'exercice votés lors de la séance.

IV – ANNEXES	IV
ANNEXES BUDGETAIRES EQUILIBRE BUDGETAIRE – RECETTES	C1.3

RESSOURCES PROPRES

Art. (1)	Libellé (1)	Propositions nouvelles	Vote (2)
RECETTES (RESSOURCES PROPRES) = a + b		**6 180 523,78**	**III 6 180 523,78**
Ressources propres externes de l'année (a)		**253 792,78**	**253 792,78**
10222	FCTVA	0,00	0,00
10226	Taxe d'aménagement (3)	0,00	0,00
10227	Versement pour sous densité	0,00	0,00
10228	Autres fonds d'investissement	0,00	0,00
13146	Attributions compensation investissement	0,00	0,00
13156	Attributions compensation investissement	0,00	0,00
13246	Attributions compensation investissement	253 792,78	253 792,78
13256	Attributions compensation investissement	0,00	0,00
138	Autres subventions invest. non transf.	0,00	0,00
26…	Participations et créances rattachées		
27…	Autres immobilisations financières		
Ressources propres internes de l'année (b) (4)		**5 926 731,00**	**5 926 731,00**
15…	*Provisions pour risques et charges*		
169	*Primes de remboursement des obligations*	*0,00*	*0,00*
26…	*Participations et créances rattachées*		
27…	*Autres immobilisations financières*		
28…	*Amortissement des immobilisations*		
2802	*Frais liés à la réalisation de document*	*1 817,30*	*1 817,30*
2804112	*Subv. Etat : Bâtiments, installations*	*202,60*	*202,60*
2804123	*Subv.Régions : Projet infrastructure*	*15 076,29*	*15 076,29*
2804131	*Subv. Dpt : Bien mobilier, matériel*	*5 407,32*	*5 407,32*
2804132	*Subv. Dpt : Bâtiments, installations*	*69 067,48*	*69 067,48*
28041411	*Subv.Cne GFP : Bien mobilier, matériel*	*28 323,28*	*28 323,28*
28041412	*Subv.Cne GFP : Bâtiments, installations*	*261 815,74*	*261 815,74*
28041413	*Subv.Cne GFP : Projet infrastructure*	*27 578,57*	*27 578,57*
280415342	*IC : Bâtiments, installations*	*60 824,81*	*60 824,81*
280415343	*IC : Projet infrastructure*	*10 275,74*	*10 275,74*
28041582	*Autres grpts - Bâtiments et installat°*	*812 731,01*	*812 731,01*
28041583	*Autres grpts-Proj infrastruct Int nation*	*78 016,39*	*78 016,39*
280422	*Privé - Bâtiments et installations*	*1 505 766,26*	*1 505 766,26*
2805	*Licences, logiciels, droits similaires*	*51 599,28*	*51 599,28*
28121	*Plantations d'arbres et d'arbustes*	*32 898,61*	*32 898,61*
28145	*Construct° sol autrui - Installat° géné.*	*95,22*	*95,22*
28151	*Réseaux de voirie*	*38 008,20*	*38 008,20*
28152	*Installations de voirie*	*19 796,50*	*19 796,50*
281568	*Autre matériel, outillage incendie*	*40 079,95*	*40 079,95*
2815731	*Matériel roulant*	*333 340,89*	*333 340,89*
2815738	*Autre matériel et outillage de voirie*	*48 994,08*	*48 994,08*
28158	*Autres inst.,matériel,outil. techniques*	*139 213,53*	*139 213,53*
2817321	*Immeubles de rapport (mise à dispo)*	*3 515,06*	*3 515,06*
2817848	*Autres matériels de bureau et mobiliers*	*273,51*	*273,51*
28181	*Installations générales, aménagt divers*	*9 748,99*	*9 748,99*
281828	*Autres matériels de transport*	*127 956,38*	*127 956,38*
281838	*Autre matériel informatique*	*110 861,02*	*110 861,02*
281848	*Autres matériels de bureau et mobiliers*	*25 080,32*	*25 080,32*
28188	*Autres immo. corporelles*	*41 635,67*	*41 635,67*
29…	*Dépréciations des immobilisations*		

Art. (1)	Libellé (1)	Propositions nouvelles	Vote (2)
31…	*Matières premières (et fournitures) (5)*		
33…	*En-cours de production de biens (5)*		
35…	*Stocks de produits (5)*		
39…	*Dépréciation des stocks et en-cours*		
481…	*Charges à rép. sur plusieurs exercices*		
49…	*Dépréciation des comptes de tiers*		
59…	*Dépréciation des comptes financiers*		
024	Produits des cessions d'immobilisations	1 330 000,00	1 330 000,00
021	*Virement de la section de fonctionnement*	*696 731,00*	*696 731,00*

(1) Les comptes 15, 169, 26, 27, 28, 29, 39, 481, 49 et 59 sont à détailler conformément au plan de comptes.

(2) Crédits de l'exercice votés lors de la séance.

(3) Le compte 10226 peut être utilisé uniquement par les communes et les établissements publics à fiscalité propre.

(4) Les comptes 15, 29, 39, 49 et 59 sont présentés uniquement si la collectivité applique le régime des provisions budgétaires, conformément aux dispositions législatives et réglementaires afférentes.

(5) Les comptes 31, 33 et 35 ne peuvent être utilisés que pour les budgets utilisant la comptabilité de stock. Par conséquent, seuls les budgets retraçant les dépenses et les recettes d'un lotissement ou d'une ZAC peuvent utiliser les comptes susmentionnés.

IV – ANNEXES	IV
AUTRES ELEMENTS D'INFORMATION – LISTE DES SERVICES ASSUJETTIS A LA TVA ET NON ERIGES EN BUDGET ANNEXE	D1

LISTE DES SERVICES ASSUJETTIS A LA TVA ET NON ERIGES EN BUDGET ANNEXE

IV – ANNEXES

AUTRES ELEMENTS D'INFORMATION – DECISIONS EN MATIERE DE TAUX DES CONTRIBUTIONS

IV

D3

Libellés		Base notifiée (si connue à la date de vote)	Variation de la base / (N-1) (%)	Taux, coefficient ou forfait appliqués par décision de l'assemblée délibérante (%, unité ou €)	Variation du taux / N-1 (%)	Produit voté par l'assemblée délibérante	Variation du produit / N-1 (%)
Part régionale des ressources							
TICPE (part définie à l'art. 265 du code des douanes)	SP	0,00	0,00	0,00	0,00	0,00	0,00
	Gazole	0,00	0,00	0,00	0,00	0,00	0,00
TICPE (majoration définie à l'art. 265 A *bis* du code des douanes)	SP	0,00	0,00	0,00	0,00	0,00	0,00
	Gazole	0,00	0,00	0,00	0,00	0,00	0,00
Taxe sur les permis de conduire		0,00	0,00	0,00	0,00	0,00	0,00
Taxe sur les certificats d'immatriculation des véhicules		0,00	0,00	0,00	0,00	0,00	0,00
Taxe spéciale de consommation de produits pétroliers (1)		0,00	0,00	0,00	0,00	0,00	0,00
Taxe sur le transport public aérien et maritime (1)		0,00	0,00	0,00	0,00	0,00	0,00
Taxe relative à l'octroi de mer (1)		0,00	0,00	0,00	0,00	0,00	0,00
Droits assimilés au droit d'octroi de mer auxquels sont soumis les rhums et spiritueux (1)		0,00	0,00	0,00	0,00	0,00	0,00
Part départementale des ressources							
Taxe d'aménagement		0,00	0,00	0,00	0,00	0,00	0,00
Taxe de publicité foncière et droit d'enregistrement		0,00	0,00	0,00	0,00	0,00	0,00
Taxe sur la consommation finale d'électricité		0,00	0,00	0,00	0,00	0,00	0,00
Taxe sur les remontées mécaniques des zones de montagne		0,00	0,00	0,00	0,00	0,00	0,00
Part communale des ressources							
TFPB		0,00	0,00	2,75 %	0,00	4 392 500,00	1,95
TFPNB		0,00	0,00	3,45 %	0,00	119 135,00	0,47
CFE		0,00	0,00	33,40 %	0,00	10 947 825,00	1,73
Taxe d'habitation sur les résidences secondaires		0,00	0,00	10,88 %	0,00	9 529 487,00	-1,16
TOTAL		**0,00**	**0,00**			**24 988 947,00**	**0,64**

(1) Taxes perçues par les collectivités d'Outre-mer.

(2) Détailler les taxes pour lesquelles la collectivité a un pouvoir de modulation.

IV – ANNEXES	IV
AUTRES ELEMENTS D'INFORMATION – ETAT DE REPARTITION DE LA TEOM	D4.1

(COMMUNES ET GROUPEMENTS DE 10 000 HABITANTS ET PLUS, article L. 2313-1)

SECTION D'INVESTISSEMENT – DEPENSES

DEPENSES (1)		
Article (2)	**Libellé (2)**	**Montant**
Remboursement d'emprunts et dettes assimilées		0,00
Acquisitions d'immobilisations		0,00
Opérations d'équipement (1 ligne par opération)		0,00
Autres dépenses éventuelles		0,00
Opérations pour compte de tiers (1 ligne par opération)		0,00
Total des dépenses réelles		0,00
040	*Opérations ordre transf. entre sections*	*0,00*
041	*Opérations patrimoniales*	*0,00*
Total des dépenses d'ordre		*0,00*
TOTAL GENERAL		0,00

SECTION D'INVESTISSEMENT – RECETTES

RECETTES (1)		
Article (2)	**Libellé (2)**	**Montant**
Souscription d'emprunts et dettes assimilées		0,00
Dotations et subventions reçues		0,00
Autres recettes éventuelles		0,00
Opérations pour compte de tiers (1 ligne par opération)		0,00
024	Produits des cessions d'immobilisations	0,00
Total des recettes réelles		0,00
040	*Opérations ordre transf. entre sections*	*0,00*
041	*Opérations patrimoniales*	*0,00*
021	*Virement de la section de fonctionnement (3)*	*0,00*
Total des recettes d'ordre		*0,00*
TOTAL GENERAL		0,00

(1) Dépenses et recettes, directes et indirectes, afférentes à l'exercice de la compétence visée à l'article L. 2313-1 du CGCT.

(2) Détailler les chapitres budgétaires par article conformément au plan de comptes appliqué par la collectivité ou l'établissement.

(3) Montant des recettes de fonctionnement transféré en investissement pour le financement des dépenses d'investissement afférentes à l'exercice de la compétence susmentionnée.

IV – ANNEXES	IV
AUTRES ELEMENTS D'INFORMATION – ETAT DE REPARTITION DE LA TEOM	D4.2

(COMMUNES ET GROUPEMENTS DE 10 000 HABITANTS ET PLUS, article L. 2313-1)

SECTION DE FONCTIONNEMENT – DEPENSES

DEPENSES (1)		
Article (2)	**Libellé (2)**	**Montant**
011	**Charges à caractère général**	**0,00**
012	**Charges de personnel et frais assimilés**	**0,00**
65	**Autres charges de gestion courante**	**25 914 642,00**
65568	Autres contibutions	25 914 642,00
66	**Charges financières**	**0,00**
67	**Charges spécifiques**	**0,00**
68	**Dotations aux provisions, dépréciations (3)**	**0,00**
014	**Atténuations de produits**	**0,00**
Total des dépenses réelles		**25 914 642,00**
042	***Opérations ordre transf. entre sections***	***0,00***
043	***Opérations ordre intérieur de la section***	***0,00***
023	***Virement à la section d'investissement (4)***	***0,00***
Total des dépenses d'ordre		***0,00***
TOTAL GENERAL		**25 914 642,00**

SECTION DE FONCTIONNEMENT – RECETTES

RECETTES (1)		
Article (2)	**Libellé (2)**	**Montant**
Recettes issues de la TEOM		**25 914 642,00**
73133	Taxe d'enlèvement des ordures ménagères	25 914 642,00
Dotations et participations reçues		**0,00**
Autres recettes de fonctionnement éventuelles		**0,00**
70	**Prod. services, domaine, ventes diverses**	**0,00**
75	**Autres produits de gestion courante**	**0,00**
76	**Produits financiers**	**0,00**
77	**Produits spécifiques**	**0,00**

RECETTES (1)		
Article (2)	**Libellé (2)**	**Montant**
78	**Reprises amort., dépréciations, prov. (3)**	**0,00**
013	**Atténuations de charges**	**0,00**
Total des recettes réelles		**25 914 642,00**
042	***Opérations ordre transf. entre sections***	***0,00***
043	***Opérations ordre intérieur de la section***	***0,00***
Total des recettes d'ordre		***0,00***
TOTAL GENERAL		**25 914 642,00**

(1) Dépenses et recettes, directes et indirectes, afférentes à l'exercice de la compétence visée à l'article L. 2313-1 du CGCT.

(2) Détailler les chapitres budgétaires par article conformément au plan de comptes appliqué par la collectivité ou l'établissement.

(3) Si la collectivité ou l'établissement applique les provisions semi-budgétaires.

(4) Montant des recettes de fonctionnement transféré en investissement pour le financement des dépenses d'investissement afférentes à l'exercice de la compétence susmentionnée.

V – ARRETE ET SIGNATURES	V
ARRETE ET SIGNATURES	A

Nombre de membres en exercice : 0
Nombre de membres présents : 0
Nombre de suffrages exprimés : 0
VOTES :
Pour : 0
Contre : 0
Abstentions : 0

Date de convocation :

Présenté par (1),
A , le

Délibéré par l'assemblée (2), réunie en session
A , le
Les membres de l'assemblée délibérante (2),(3).

.

Certifié exécutoire par (1), compte tenu de la transmission en préfecture, le , et de la publication le

A , le

(1) Indiquer « la présidente » ou « le président ».
(2) Indiquer la nature de l'assemblée délibérante : du conseil régional de …, de la Collectivité territoriale unique de …, de la métropole de …, du Conseil syndical de …
(3) L'ajout des signataires est désormais facultatif.

Acte rendu exécutoire après dépôt en préfecture
034-243400819-20251215-004886Principal-BF
Date de télétransmission : 17/12/2025
Date de réception préfecture : 17/12/2025

V - ARRETE ET SIGNATURES	V
ARRETE ET SIGNATURES	A

Nombre de membres en exercice : 58
Nombre de membres présents : 40
Nombre de suffrages exprimés : 47 (dont 7 pouvoirs)
VOTES :
Pour : 44
Contre : 3
Abstentions : ∅

Date de convocation : 02/12/2025

Présenté par Sébastien Frey, Président (1),
A Montagnac, le 15/12/2025

Délibéré par l'assemblée (2) réunie en session ordinaire
A Montagnac, le 15/12/2025
Les membres de l'assemblée délibérante (2), (3),

Certifié exécutoire par Sébastien Frey, Président (1), compte tenu de la transmission en préfecture, le 17/12/2025
et de la publication le 17/12/2025

A Saint-Thibéry, le 15/12/2025.

(1) Indiquer "la présidente" ou "le président".
(2) L'assemblée délibérante étant : le conseil communautaire.
(3) l'ajout des signataires est désormais facultatif

Accusé de réception préfecture

Objet de l'acte :

Adoption des Budgets Primitifs 2026 du Budget principal et des Budgets Annexes de la CAHM

Date de transmission de l'acte : 17/12/2025

Date de réception de l'accusé de réception : 17/12/2025

Numéro de l'acte : 004886ROUBIE (voir l'acte associé)

Identifiant unique de l'acte : 034-243400819-20251215-004886ROUBIE-BF

Date de décision : 15/12/2025

Acte transmis par : Ana-Maria GIL

Nature de l'acte : Documents budgétaires et financiers

Matière de l'acte :
7. Finances locales
7.1. Decisions budgetaires
7.1.7. Budgets et comptes principaux

Acte à classer

004886ROUBIE

1	2	3	4
En préparation	En attente retour Préfecture	**> AR reçu <**	Classé

Identifiant FAST : ASCL_2_2025-12-17T13-57-31.00 (MI266265846)

Identifiant unique de l'acte : 034-243400819-20251215-004886ROUBIE-BF (Voir l'accusé de réception associé)

Objet de l'acte : Adoption des Budgets Primitifs 2026 du Budget principal et des Budgets Annexes de la CAHM

Date de décision : 15/12/2025

Certifié Conforme

Nature de l'acte : Documents budgétaires et financiers

Matière de l'acte : 7. Finances locales
7.1. Decisions budgetaires
7.1.7. Budgets et comptes principaux

Identifiant unique de l'acte antérieur :

Acte : 26_BP2026_ROUBIE_26202601_se... **Multicanal :** Non

Pièces jointes :

004886 - Adoption des Budgets Primitifs 2026 du Budget principal et des Budgets annexes de la CAHM.PDF **Type PJ :** 70_DE - Délibération

Imprimer la PJ avec le tampon AR

Page signatures Le Roubie BP2026.PDF **Type PJ :** 71_AN - Autres annexes budgétaires

Imprimer la PJ avec le tampon AR

Groupe émetteur de l'acte : Compta Finance

Classer

Annuler

Préparé	Date **17/12/25** à **13:57**	Par **GIL Ana-Maria**
Transmis	Date **17/12/25** à **13:57**	Par **GIL Ana-Maria**
Accusé de réception	Date **17/12/25** à **14:03**	

REPUBLIQUE FRANÇAISE

EPCI dont la population est de 3500 habitants et plus : **C.AGGLO HERAULT MEDITERRANEE (1)**

AGREGE AU BUDGET PRINCIPAL DE BUDGET COMMUNAUTE AGGLOMERATION (2)

Numéro SIRET : 24340081900153

POSTE COMPTABLE : SGC LITTORAL

M. 57

Budget primitif

Voté par nature

BUDGET : PAEHM LE ROUBIE (3)

ANNEE 2026

(1) Indiquer soit le nom de la collectivité, soit le libellé de l'établissement, soit le nom du syndicat mixte relevant de l'article L. 5721-2 du CGCT.
(2) A compléter s'il s'agit d'un budget annexe.
(3) Indiquer le budget concerné : budget principal ou libellé du budget annexe.

Sommaire

I - Informations générales

A - Informations statistiques, fiscales et financières 4
B - Modalités de vote du budget 5
C1 - Exécution du budget de l'exercice précédent - Résultats 6
C2 - Exécution du budget de l'exercice précédent - RAR Dépenses 7
C3 - Exécution du budget de l'exercice précédent - RAR Recettes 8

II - Présentation générale du budget

A - Vue d'ensemble - Vote et reports 9
B1 - Présentation des AP votées 10
B2 - Présentation des AE votées 11
C1 - Equilibre financier du budget - Investissement 12
C2 - Equilibre financier du budget - Fonctionnement 15
D1 - Balance générale - Dépenses 17
D2 - Balance générale - Recettes 19

III - Vote du budget

A - Section d'investissement - Vue d'ensemble 21
A1 - Section d'investissement - Dépenses - Détail par article 25
A2.1 - Section d'investissement - Dépenses - Vue d'ensemble des opérations d'équipement 27
A2.2 - Section d'investissement - Dépenses - Détail des opérations d'équipement gérées en AP 28
A2.3 - Section d'investissement - Dépenses - Détail des opérations d'équipement gérées hors AP 29
A3 - Section d'investissement - Recettes - Détail par article 30
B - Section de fonctionnement - Vue d'ensemble 32
B1 - Section de fonctionnement - Dépenses - Détail par article 35
B2 - Section de fonctionnement - Recettes - Détail par article 37

IV - Annexes

A - Présentation croisée

A1 - Section d'investissement - Vue d'ensemble 39
A1.01 - Opérations non ventilables 42
A1.900 - Fonction 0 - Services généraux Sans Objet
A1.900-5 - Fonction 0-5 - Gestion des fonds européens Sans Objet
A1.901 - Fonction 1 - Sécurité Sans Objet
A1.902 - Fonction 2 - Enseignement, formation professionnelle et apprentissage Sans Objet
A1.903 - Fonction 3 - Culture, vie sociale, jeunesse, sports et loisirs Sans Objet
A1.904 - Fonction 4 - Santé et action sociale (hors RSA) Sans Objet
A1.904-4 - Fonction 4-4 - RSA Sans Objet
A1.905 - Fonction 5 - Aménagement des territoires et habitat Sans Objet
A1.906 - Fonction 6 - Action économique Sans Objet
A1.907 - Fonction 7 - Environnement Sans Objet
A1.908 - Fonction 8 - Transports Sans Objet
A2 - Section de fonctionnement - Vue d'ensemble 43
A2.01 - Opérations non ventilables 45
A2.930 - Fonction 0 - Services généraux Sans Objet
A2.930-5 - Fonction 0-5 - Gestion des fonds européens Sans Objet
A2.931 - Fonction 1 - Sécurité Sans Objet
A2.932 - Fonction 2 - Enseignement, formation professionnelle et apprentissage Sans Objet
A2.933 - Fonction 3 - Culture, vie sociale, jeunesse, sports et loisirs Sans Objet
A2.934 - Fonction 4 - Santé et action sociale (hors APA et RSA/Régularisation de RMI) Sans Objet
A2.934-3 - Fonction 4-3 - APA Sans Objet
A2.934-4 - Fonction 4-4 - RSA/Régularisation de RMI Sans Objet
A2.935 - Fonction 5 - Aménagement des territoires et habitat Sans Objet
A2.936 - Fonction 6 - Action économique 46
A2.937 - Fonction 7 - Environnement Sans Objet
A2.938 - Fonction 8 - Transports Sans Objet

B - Annexes patrimoniales

B1.1 - Etat de la dette - Détail des crédits de trésorerie Sans Objet
B1.2 - Etat de la dette - Répartition par nature de dette 48
B1.3 - Etat de la dette - Répartition par structure de taux 52
B1.4 - Etat de la dette - Typologie de la répartition de l'encours 54
B1.5 - Etat de la dette - Détail des opérations de couverture Sans Objet

B1.6 - Etat de la dette - Dette pour financer l'emprunt d'un autre organisme	Sans Objet
B1.7 - Etat de la dette - Autres dettes	Sans Objet
B2 - Méthodes utilisées pour les amortissements	Sans Objet
B3.1 - Etat des provisions constituées	Sans Objet
B3.2 - Etalement des provisions	Sans Objet
B4 - Etat des charges transférées	Sans Objet
B5 - Détail des chapitres d'opérations pour comptes de tiers	Sans Objet
B6 - Prêts	Sans Objet
B7.1 - Etat synthetique des engagements donnés	Sans Objet
B7.2 - Etat synthetique des engagements reçus	Sans Objet
B7.3 - Etat des emprunts garantis	Sans Objet
B7.4 - Calcul du ratio d'endettement relatif aux emprunts garantis	Sans Objet
B7.5 - Etat des contrats de crédit-bail	Sans Objet
B7.6 - Etat des marchés de partenariat	Sans Objet
B7.7 - Etat des recettes grevées d'affectation spéciale	Sans Objet
B7.8 - Autres engagements donnés	Sans Objet
B7.9 - Autres engagements reçus	Sans Objet
B8 - Subventions versées	Sans Objet
B9 - Etat du personnel	Sans Objet
B10 - Liste des organismes dans lesquels la collectivité a pris un engagement financier	Sans Objet
B11.1 - Liste des organismes de regroupement	Sans Objet
B11.2 - Liste des établissements publics créés	Sans Objet
B11.3 - Liste des services individualisés dans un budget annexe	Sans Objet
C - Annexes budgétaires	
C1.1 - Equilibre budgétaire	55
C1.2 - Equilibre budgétaire - Dépenses	56
C1.3 - Equilibre budgétaire - Recettes	57
D - Autres éléments d'information	
D1 - Liste des services assujettis à la TVA et non érigés en budget annexe	Sans Objet
D2.1 - Services ferroviaires régionaux des voyageurs - Volet 1 : Budget	Sans Objet
D2.2 - Services ferroviaires régionaux des voyageurs - Volet 2 : Compte d'exploitation	Sans Objet
D3 - Décisions en matière de taux	Sans Objet
D4.1 - Etats de la répartition de la TEOM - Investissement	Sans Objet
D4.2 - Etats de la répartition de la TEOM - Fonctionnement	Sans Objet
D5.1 - Etats des dépenses et recettes des services d'eau et d'assainissement - Fonctionnement (2)	Sans Objet
D5.2 - Etats des dépenses et recettes des services d'eau et d'assainissement - Investissement (2)	Sans Objet
V - Arrêté et signatures	
A - Arrêté et signatures	58

Préciser, pour chaque annexe, si l'état est joint ou sans objet.

Dans l'ensemble des tableaux, les cases grisées ne doivent pas être remplies.

Conformément à l'instruction budgétaire et comptable, il convient de mentionner que :

dans la présentation croisée, la rubrique fonctionnelle 01 – Opérations non ventilables comprend les impôts et taxes non affectés, les dotations et participations, la dette et les opérations financières, les opérations patrimoniales en investissement, les frais de fonctionnement des groupes d'élus en fonctionnement ;

les opérations d'ordre doivent figurer en italique.

(1) A utiliser également par les collectivités de moins de 3500 habitants qui mobiliseraient des AP-AE régies par l'article L.5217-10-7 du CGCT après avoir adopté un règlement budgétaire et financier conformément à l'article L. 5217-10-9. Si la collectivité opte pour ce régime, la collectivité ne renseigne pas les annexes C2.1 et C2.2 de la partie IV « Annexes ». Les projets de dotations d'AP-AE inscrits sur les annexes B1 et B2 de la partie II apparaissent alors dans les états de la partie III « Vote du budget », sinon les montants dans les champs AP-AE sont par convention de 0.

(2) Cet état ne peut être produit que par les communes dont la population est inférieure à 500 habitants et qui gèrent les services de distribution de l'eau potable et d'assainissement sous forme de régie simple sans budget annexe (art. L. 2221-11 du CGCT)

I – INFORMATIONS GENERALES	I
INFORMATIONS STATISTIQUES, FISCALES ET FINANCIERES	A

Informations statistiques	
	Valeurs
Population totale	83500

Informations fiscales (N-2)	
	Collectivité
Indicateur de ressources fiscales ou potentiel fiscal par habitant (1)	0.00

	Informations financières – ratios	Valeurs
1	Dépenses réelles de fonctionnement / population	0.00
2	Recettes réelles de fonctionnement / population	0.00
3	Dépenses d'équipement brut / population	0.00
4	Encours de dette / population (2) (3)	0.00
5	DGF / population	0.00
6	Dépenses de personnel / dépenses réelles de fonctionnement (4)	0.00
7	Dépenses réelles de fonctionnement et remboursement annuel de la dette en capital / recettes réelles de fonctionnement (4)	0.00
8	Dépenses d'équipement brut / recettes réelles de fonctionnement	0.00
9	Encours de la dette / recettes réelles de fonctionnement (2) (3) (4)	0.00
10	Epargne brute / recettes réelles de fonctionnement (2) (4)	

(1) A renseigner selon les dispositions législatives et réglementaires applicables à la collectivité. Informations comprises dans la fiche de répartition de la DGF de l'exercice N-1, établie sur la base des informations N-2 (transmise par les services préfectoraux).

(2) Les ratios s'appuyant sur l'encours de la dette se calculent à partir du montant de la dette au 1er janvier N.

(3) L'encours de dette doit comprendre les avances remboursables consenties au titre de l'article 25 de la loi n° 2020-935 du 30 juillet 2020 de finances rectificative pour 2020, portant attribution des avances remboursables sur les recettes fiscales prévues aux articles 1594 A et 1595 du code général des impôts

(4) Pour les syndicats mixtes, seules ces données sont à renseigner.

I – INFORMATIONS GENERALES	I
MODALITES DE VOTE DU BUDGET	B

I – L'assemblée délibérante décide de voter le présent budget :
- au niveau du chapitre (1) pour la section d'investissement ;
- au niveau du chapitre (1) pour la section de fonctionnement ;
- sans (2) vote formel sur les chapitres « opérations d'équipement » ;
- sans (2) vote formel sur chacun des chapitres.

La liste des articles spécialisés sur lesquels l'ordonnateur ne peut procéder à des virements d'article à article est la suivante :

II – En l'absence de mention au paragraphe I ci-dessus, le budget est réputé voté par chapitre, sans vote formel sur chacun des chapitres, en fonctionnement et en investissement sans vote formel pour les chapitres « opération d'équipement ».

III – Conformément à l'article L. 5217-10-6 du CGCT, l'assemblée délibérante autorise le président à opérer des virements de crédits de paiement de chapitre à chapitre, à l'exclusion des crédits relatifs aux dépenses de personnel, dans les limites suivantes (3) :
- Fonctionnement : 7.50 %
- Investissement : 7.50%

IV – En l'absence de mention au paragraphe III ci-dessus, le président est réputé ne pas avoir reçu l'autorisation de l'assemblée délibérante de pratiquer des virements de crédits de paiement de chapitre à chapitre.

V – Les provisions sont semi-budgétaires (4).

VI – La comparaison s'effectue par rapport au budget cumulé (5) de l'exercice précédent.

VII – Le présent budget a été voté sans reprise des résultats de l'exercice N-1 (6).

(1) A compléter par « du chapitre » ou « de l'article ».
(2) Indiquer « avec » ou « sans ».
(3) Au maximum dans la limite de 7,5% des dépenses réelles de chaque section.
(4) A compléter par un seul des deux choix suivants, selon les dispositions législatives et réglementaires applicables à la collectivité :
- semi budgétaire ;
- budgétaire par délibération N°… du …
(5) Indiquer « primitif » ou « cumulé ». Budget cumulé = BP + BS + DM.
(6) A compléter par un seul des trois choix suivants :
- sans reprise des résultats de l'exercice N-1 ;
- avec reprise des résultats de l'exercice N-1 après le vote du compte administratif ;
- avec reprise anticipée des résultats de l'exercice N-1.

I – INFORMATIONS GENERALES

I

EXECUTION DU BUDGET DE L'EXERCICE PRECEDENT – RESULTATS (1)

C1

	RESULTAT DE L'EXERCICE N-1				
	Dépenses	Recettes	Solde d'exécution ou résultat reporté	Résultat ou solde (A) (2)	
TOTAL DU BUDGET	0,00	0,00	0,00	A1	0,00
Investissement	0,00	0,00	(3) 0,00	A2	0,00
Fonctionnement	0,00	0,00	(4) 0,00	A3	0,00

	RESTES A REALISER N-1				
	Dépenses		Recettes	Solde (B)	
TOTAL des RAR	I + II	0,00	III + IV 0,00	B1	0,00
Investissement	I	0,00	III 0,00	B2	0,00
Fonctionnement	II	0,00	IV 0,00	B3	0,00

		RESULTAT CUMULE = (A) + (B) (5)
TOTAL	**A1 + B1**	0,00
Investissement	**A2 + B2**	0,00
Fonctionnement	**A3 + B3**	0,00

(1) État à compléter uniquement en cas de reprise des résultats de l'exercice N-1 après le vote du compte administratif ou en cas de reprise anticipée des résultats de l'exercice N-1.

(2) Indiquer le signe – si dépenses > recettes, et + si recettes > dépenses.

(3) Solde d'exécution de N-2 reporté sur la ligne budgétaire 001 du compte administratif N-1. Indiquer le signe – si dépenses > recettes, et + si recettes > dépenses.

(4) Résultat de fonctionnement reporté sur la ligne budgétaire 002 du compte administratif N-1. Indiquer le signe – si déficitaire, et + si excédentaire.

(5) Indiquer le signe – si déficit et + si excédent.

I – INFORMATIONS GENERALES	I
EXECUTION DU BUDGET DE L'EXERCICE PRECEDENT – RAR DEPENSES	C2

DETAIL DES RESTES A REALISER N-1 EN DEPENSES (1)

Chap. / art. (2)	Libellé	Dépenses engagées non mandatées
SECTION D'INVESTISSEMENT – TOTAL		(I) 0,00
018	RSA	0,00
10	Dotations, fonds divers et réserves	0,00
13	Subventions d'investissement (3)	0,00
16	Emprunts et dettes assimilées	0,00
18	Cpte de liaison : affectation (BA,régie)	0,00
20	Immobilisations incorporelles (sauf le 204) (3)	0,00
204	Subventions d'équipement versées (3) (5)	0,00
21	Immobilisations corporelles (3)	0,00
22	Immobilisations reçues en affectation (3)	0,00
23	Immobilisations en cours (sauf 2324) (3)	0,00
26	Participations et créances rattachées	0,00
27	Autres immobilisations financières (3)	0,00
45	Chapitres d'opérations pour compte de tiers	0,00
SECTION DE FONCTIONNEMENT – TOTAL		(II) 0,00
011	Charges à caractère général (4)	0,00
012	Charges de personnel et frais assimilés (4)	0,00
014	Atténuations de produits	0,00
016	APA	0,00
017	RSA / Régularisations de RMI	0,00
65	Autres charges de gestion courante (4)	0,00
6586	Frais fonctionnement des groupes d'élus	0,00
66	Charges financières	0,00
67	Charges spécifiques (4)	0,00

(1) Il s'agit des restes à réaliser établis conformément à la comptabilité d'engagement annuelle. A servir uniquement en cas de reprise des résultats de l'exercice précédent, soit après le vote du compte administratif, soit en cas de reprise anticipée des résultats.

Les restes à réaliser de la section de fonctionnement correspondent : en dépenses, aux dépenses engagées non mandatées et non rattachées telles qu'elles ressortissent de la comptabilité des engagements ; et en recettes, aux recettes certaines n'ayant pas donné lieu à l'émission d'un titre et non rattachées.

Les restes à réaliser de la section d'investissement correspondent : en dépenses, aux dépenses engagées non mandatées au 31/12 de l'exercice précédent telles qu'elles ressortissent de la comptabilité des engagements ; et en recettes, aux recettes certaines n'ayant pas donné lieu à l'émission d'un titre au 31/12 de l'exercice précédent.

(2) Suivant le niveau de vote retenu par l'assemblée délibérante.

(3) Hors dépenses imputées au chapitre 018.

(4) Hors dépenses imputées aux chapitres 016 et 017.

(5) Le chapitre 204 « Subventions d'équipement versées » est un chapitre globalisé regroupant les comptes 204 et 2324.

I – INFORMATIONS GENERALES	I
EXECUTION DU BUDGET DE L'EXERCICE PRECEDENT – RAR RECETTES	C3

DETAIL DES RESTES A REALISER N-1 EN RECETTES (1)

Chap. / art. (2)	Libellé	Titres restant à émettre
SECTION D'INVESTISSEMENT – TOTAL		(III) 0,00
018	RSA	0,00
024	Produits des cessions d'immobilisations	0,00
10	Dotations, fonds divers et réserves	0,00
13	Subventions d'investissement (reçues) (3)	0,00
16	Emprunts et dettes assimilées	0,00
18	Cpte de liaison : affectation (BA,régie)	0,00
20	Immobilisations incorporelles (sauf 204) (3)	0,00
204	Subventions d'équipement versées (3) (5)	0,00
21	Immobilisations corporelles (3)	0,00
22	Immobilisations reçues en affectation (3)	0,00
23	Immobilisations en cours (sauf 2324) (3)	0,00
26	Participations et créances rattachées	0,00
27	Autres immobilisations financières (3)	0,00
45	Chapitres d'opérations pour compte de tiers	0,00
SECTION DE FONCTIONNEMENT – TOTAL		(IV) 0,00
70	Prod. services, domaine, ventes diverses	0,00
73	Impôts et taxes	0,00
731	Fiscalité locale	0,00
74	Dotations et participations (4)	0,00
75	Autres produits de gestion courante (4)	0,00
013	Atténuations de charges (4)	0,00
016	APA	0,00
017	RSA / Régularisations de RMI	0,00
76	Produits financiers	0,00
77	Produits spécifiques (4)	0,00

(1) Il s'agit des restes à réaliser établis conformément à la comptabilité d'engagement annuelle. A servir uniquement en cas de reprise des résultats de l'exercice précédent, soit après le vote du compte administratif, soit en cas de reprise anticipée des résultats.

Les restes à réaliser de la section de fonctionnement correspondent : en dépenses, aux dépenses engagées non mandatées et non rattachées telles qu'elles ressortissent de la comptabilité des engagements ; et en recettes, aux recettes certaines n'ayant pas donné lieu à l'émission d'un titre et non rattachées.

Les restes à réaliser de la section d'investissement correspondent : en dépenses, aux dépenses engagées non mandatées au 31/12 de l'exercice précédent telles qu'elles ressortissent de la comptabilité des engagements ; et en recettes, aux recettes certaines n'ayant pas donné lieu à l'émission d'un titre au 31/12 de l'exercice précédent.

(2) Suivant le niveau de vote retenu par l'assemblée délibérante.

(3) Hors recettes imputées au chapitre 018.

(4) Hors recettes imputées aux chapitres 016 et 017.

(5) Le chapitre 204 « Subventions d'équipement versées » est un chapitre globalisé regroupant les comptes 204 et 2324.

II – PRESENTATION GENERALE DU BUDGET — II

VUE D'ENSEMBLE DU BUDGET – VOTE ET REPORTS — A

		DEPENSES	RECETTES
VOTE	Crédits d'investissement votés au titre du présent budget (y compris le compte 1068)	270 000,00	270 000,00
	+	+	+
REPORTS	Restes à réaliser de l'exercice précédent (RAR N-1) (1)	0,00	0,00
	001 Solde d'exécution de la section d'investissement reporté (1)	(si solde négatif) 0,00	(si solde positif) 0,00
	=	=	=
	Total de la section d'investissement (2)	270 000,00	270 000,00

		DEPENSES	RECETTES
VOTE	Crédits de fonctionnement votés au titre du présent budget	323 218,60	323 218,60
	+	+	+
REPORTS	Restes à réaliser de l'exercice précédent (RAR N-1) (1)	0,00	0,00
	002 Résultat de fonctionnement reporté (1)	(si déficit) 0,00	(si excédent) 0,00
	=	=	=
	Total de la section de fonctionnement (3)	323 218,60	323 218,60

TOTAL DU BUDGET (4)	593 218,60	593 218,60

(1) A servir uniquement en cas de reprise des résultats de l'exercice précédent, soit après le vote du compte administratif, soit en cas de reprise anticipée des résultats.

Les restes à réaliser de la section de fonctionnement correspondent : en dépenses, aux dépenses engagées non mandatées et non rattachées telles qu'elles ressortissent de la comptabilité des engagements ; et en recettes, aux recettes certaines n'ayant pas donné lieu à l'émission d'un titre et non rattachées.

Les restes à réaliser de la section d'investissement correspondent : en dépenses, aux dépenses engagées non mandatées au 31/12 de l'exercice précédent telles qu'elles ressortissent de la comptabilité des engagements ; et en recettes, aux recettes certaines n'ayant pas donné lieu à l'émission d'un titre au 31/12 de l'exercice précédent.

(2) Total de la section d'investissement = RAR + solde d'exécution reporté + crédits d'investissement votés.

(3) Total de la section de fonctionnement = RAR + résultat reporté + crédits de fonctionnement votés.

(4) Total du budget = total de la section de fonctionnement + total de la section d'investissement.

II – PRESENTATION GENERALE DU BUDGET — II

PRESENTATION DES AP VOTEES — B1

AUTORISATION DE PROGRAMME (1)		Chapitre(s)	Montant
Numéro	Libellé		
TOTAL			**0,00**

« AP de dépenses imprévues » (2)	020	0,00

TOTAL GENERAL	**0,00**

(1) Il s'agit des AP nouvelles qui sont votées lors de la séance d'adoption du budget. Cela concerne des AP relatives à de nouvelles programmations pluriannuelles mais également des AP modifiant un stock d'AP existant.

(2) L'assemblée peut voter des AP de « dépenses imprévues ». Leur montant est limité à 2 % des dépenses réelles de la section correspondante. En fin d'exercice, ces AP sont automatiquement annulées si elles n'ont pas été engagées.

II – PRESENTATION GENERALE DU BUDGET	II
PRESENTATION DES AE VOTEES	B2

AUTORISATION D'ENGAGEMENT (1)		Chapitre(s)	Montant
Numéro	Libellé		
TOTAL			0,00

« AE de dépenses imprévues » (2)	022	0,00

TOTAL GENERAL	0,00

(1) Il s'agit des AE nouvelles qui sont votées lors de la séance d'adoption du budget. Cela concerne des AE relatives à de nouveaux engagements pluriannuels mais également des AE modifiant un stock d'AE existant.

(2) L'assemblée peut voter des AE de « dépenses imprévues ». Leur montant est limité à 2 % des dépenses réelles de la section correspondante. En fin d'exercice, ces AE sont automatiquement annulées si elles n'ont pas été engagées.

II – PRESENTATION GENERALE DU BUDGET	II
EQUILIBRE FINANCIER DU BUDGET – SECTION D'INVESTISSEMENT	C1

DEPENSES D'INVESTISSEMENT

Chap.	Libellé	Pour mémoire, budget précédent (1)	Restes à réaliser N-1	Propositions nouvelles (2)	Vote de l'assemblée	TOTAL (= RAR + vote)
018	RSA	0,00	0,00	0,00	0,00	0,00
20	Immobilisations incorporelles (sauf le 204) (y compris opérations) (3)	0,00	0,00	0,00	0,00	0,00
204	Subventions d'équipement versées (y compris opérations) (3) (8)	0,00	0,00	0,00	0,00	0,00
21	Immobilisations corporelles (y compris opérations) (3)	0,00	0,00	0,00	0,00	0,00
22	Immobilisations reçues en affectation (y compris opérations) (3) (4)	0,00	0,00	0,00	0,00	0,00
23	Immobilisations en cours (sauf 2324) (y compris opérations) (3)	0,00	0,00	0,00	0,00	0,00
Total des dépenses d'équipement		**0,00**	**0,00**	**0,00**	**0,00**	**0,00**
10	Dotations, fonds divers et réserves	0,00	0,00	0,00	0,00	0,00
13	Subventions d'investissement (3)	0,00	0,00	0,00	0,00	0,00
16	Emprunts et dettes assimilées	270 000,00	0,00	270 000,00	270 000,00	270 000,00
18	Cpte de liaison : affectation (BA,régie) (5)	0,00	0,00	0,00	0,00	0,00
26	Participations et créances rattachées	0,00	0,00	0,00	0,00	0,00
27	Autres immobilisations financières (3)	0,00	0,00	0,00	0,00	0,00
Total des dépenses financières		**270 000,00**	**0,00**	**270 000,00**	**270 000,00**	**270 000,00**
45…	Chapitres d'opérations pour compte de tiers (6)	0,00	0,00	0,00	0,00	0,00
Total des dépenses réelles d'investissement		**270 000,00**	**0,00**	**270 000,00**	**270 000,00**	**270 000,00**

040	*Opérations ordre transf. entre sections (7)*	*2 709 500,00*		*0,00*	*0,00*	*0,00*
041	*Opérations patrimoniales (7)*	*0,00*		*0,00*	*0,00*	*0,00*
Total des dépenses d'ordre d'investissement		***2 709 500,00***		***0,00***	***0,00***	***0,00***

TOTAL	**2 979 500,00**	**0,00**	**270 000,00**	**270 000,00**	**270 000,00**
					+
				D 001 SOLDE D'EXECUTION NEGATIF REPORTE OU ANTICIPE	**0,00**
					=
				TOTAL DES DEPENSES D'INVESTISSEMENT CUMULEES	**270 000,00**

(1) Voir état I-B pour la comparaison par rapport au budget précédent.

(2) Proposition formulée par le président pour l'exercice N.

(3) Hors dépenses imputées au chapitre 018.

(4) En dépenses, le chapitre 22 retrace les travaux d'investissement réalisés sur les biens reçus en affectation. En recette, il retrace, le cas échéant, l'annulation de tels travaux effectués sur un exercice antérieur.

(5) A servir uniquement lorsque la collectivité effectue une dotation initiale en espèces au profit d'un service public non personnalisé qu'elle crée.

(6) Seul le total des opérations pour compte de tiers figure sur cet état (voir le détail en IV-B5).

(7) DF 023 = RI 021 ; DI 040 = RF 042 ; RI 040 = DF 042 ; DI 041 = RI 041.

(8) Le chapitre 204 « Subventions d'équipement versées » est un chapitre globalisé regroupant les comptes 204 et 2324.

II – PRESENTATION GENERALE DU BUDGET	II
EQUILIBRE FINANCIER DU BUDGET – SECTION D'INVESTISSEMENT	C1

RECETTES D'INVESTISSEMENT

Chap.	Libellé	Pour mémoire, budget précédent (1)	Restes à réaliser N-1	Propositions nouvelles (2)	Vote de l'assemblée	TOTAL (= RAR + vote)
018	RSA	0,00	0,00	0,00	0,00	0,00
13	Subventions d'investissement (reçues) (sauf le 138) (3)	0,00	0,00	0,00	0,00	0,00
16	Emprunts et dettes assimilées (4)	1 367 000,00	0,00	0,00	0,00	0,00
20	Immobilisations incorporelles (sauf le 204) (3)	0,00	0,00	0,00	0,00	0,00
204	Subventions d'équipement versées (3) (13)	0,00	0,00	0,00	0,00	0,00
21	Immobilisations corporelles (3)	0,00	0,00	0,00	0,00	0,00
22	Immobilisations reçues en affectation (3) (5)	0,00	0,00	0,00	0,00	0,00
23	Immobilisations en cours (sauf 2324) (3)	0,00	0,00	0,00	0,00	0,00
Total des recettes d'équipement		**1 367 000,00**	**0,00**	**0,00**	**0,00**	**0,00**
10	Dotations, fonds divers et réserves (sauf 1068)	0,00	0,00	0,00	0,00	0,00
1068	Excédents de fonctionnement capitalisés (6)	0,00	0,00	0,00	0,00	0,00
138	Autres subventions invest. non transf. (3) (7)	0,00	0,00	0,00	0,00	0,00
16	Emprunts et dettes assimilées	0,00	0,00	0,00	0,00	0,00
18	Cpte de liaison : affectation (BA,régie) (8)	0,00	0,00	0,00	0,00	0,00
26	Participations et créances rattachées	0,00	0,00	0,00	0,00	0,00
27	Autres immobilisations financières (3)	0,00	0,00	0,00	0,00	0,00
024	Produits des cessions d'immobilisations	0,00	0,00	0,00	0,00	0,00
Total des recettes financières		**0,00**	**0,00**	**0,00**	**0,00**	**0,00**
45…	Chapitres d'opérations pour le compte de tiers (9)	0,00	0,00	0,00	0,00	0,00
Total des recettes réelles d'investissement		**1 367 000,00**	**0,00**	**0,00**	**0,00**	**0,00**

021	*Virement de la section de fonctionnement (10)*	*0,00*		*0,00*	*0,00*	*0,00*
040	*Opérations ordre transf. entre sections (10) (11)*	*2 644 401,60*		*270 000,00*	*270 000,00*	*270 000,00*
041	*Opérations patrimoniales (10)*	*0,00*		*0,00*	*0,00*	*0,00*
Total des recettes d'ordre d'investissement		***2 644 401,60***		***270 000,00***	***270 000,00***	***270 000,00***

TOTAL	**4 011 401,60**	**0,00**	**270 000,00**	**270 000,00**	**270 000,00**

+

R 001 SOLDE D'EXECUTION POSITIF REPORTE OU ANTICIPE	**0,00**

=

TOTAL DES RECETTES D'INVESTISSEMENT CUMULEES	**270 000,00**

Pour information :

Il s'agit, pour un budget voté en équilibre, des ressources propres correspondant à l'excédent des recettes réelles de fonctionnement sur les dépenses réelles de fonctionnement. Il sert à financer le remboursement du capital de la dette et les nouveaux investissements de la collectivité.

AUTOFINANCEMENT PREVISIONNEL DÉGAGÉ PAR LA SECTION DE FONCTIONNEMENT (12)	**270 000,00**

(1) Voir état I-B pour la comparaison par rapport au budget précédent.
(2) Proposition formulée par le président pour l'exercice N.
(3) Hors recettes imputées au chapitre 018.
(4) Sauf 165, 166 et 16449.
(5) En dépenses, le chapitre 22 retrace les travaux d'investissement réalisés sur les biens reçus en affectation. En recette, il retrace, le cas échéant, l'annulation de tels travaux effectués sur un exercice antérieur.
(6) Le compte 1068 n'est pas un chapitre mais un article du chapitre 10.
(7) Le compte 138 n'est pas un chapitre mais une subdivision du chapitre 13.

(8) A servir uniquement lorsque la collectivité effectue une dotation initiale en espèces au profit d'un service public non personnalisé qu'elle crée.

(9) Seul le total des opérations pour compte de tiers figure sur cet état (voir le détail en IV-B5).

(10) DF 023 = RI 021 ; DI 040 = RF 042 ; RI 040 = DF 042 ; DI 041 = RI 041.

(11) Les comptes 15, 29, 39, 49 et 59 peuvent figurer dans le détail du chapitre si la collectivité a opté pour le régime des provisions budgétaires, conformément aux dispositions législatives et réglementaires applicables.

(12) Solde de l'opération DF 023 + DF 042 – RF 042 ou solde de l'opération RI 021 + RI 040 – DI 040.

(13) Le chapitre 204 « Subventions d'équipement versées » est un chapitre globalisé regroupant les comptes 204 et 2324.

II – PRESENTATION GENERALE DU BUDGET — II

EQUILIBRE FINANCIER – SECTION DE FONCTIONNEMENT — C2

DEPENSES DE FONCTIONNEMENT

Chap.	Libellé	Pour mémoire, budget précédent (1)	Restes à réaliser N-1	Propositions nouvelles (2)	Vote de l'assemblée	TOTAL (= RAR + vote)
011	Charges à caractère général (3)	56 479,69	0,00	46 500,00	46 500,00	46 500,00
012	Charges de personnel et frais assimilés (3)	0,00	0,00	0,00	0,00	0,00
014	Atténuations de produits	0,00	0,00	0,00	0,00	0,00
016	APA	0,00	0,00	0,00	0,00	0,00
017	RSA / Régularisations de RMI	0,00	0,00	0,00	0,00	0,00
65	Autres charges de gestion courante (sauf 6586) (3)	5,00	0,00	5,00	5,00	5,00
6586	Frais fonctionnement des groupes d'élus	0,00	0,00	0,00	0,00	0,00
Total des dépenses de gestion courante		**56 484,69**	**0,00**	**46 505,00**	**46 505,00**	**46 505,00**
66	Charges financières	8 613,61	0,00	6 713,60	6 713,60	6 713,60
67	Charges spécifiques (3)	0,00	0,00	0,00	0,00	0,00
68	Dotations aux provisions, dépréciations (semi-budgétaires) (3)	0,00		0,00	0,00	0,00
Total des dépenses réelles de fonctionnement		**65 098,30**	**0,00**	**53 218,60**	**53 218,60**	**53 218,60**
023	*Virement à la section d'investissement (4)*	*0,00*		*0,00*	*0,00*	*0,00*
042	*Opérations ordre transf. entre sections (4) (5)*	*2 644 401,60*		*270 000,00*	*270 000,00*	*270 000,00*
043	*Opérations ordre intérieur de la section (4)*	*0,00*		*0,00*	*0,00*	*0,00*
Total des dépenses d'ordre de fonctionnement		***2 644 401,60***		***270 000,00***	***270 000,00***	***270 000,00***
TOTAL		**2 709 499,90**	**0,00**	**323 218,60**	**323 218,60**	**323 218,60**
						+
					D 002 RESULTAT REPORTE OU ANTICIPE	**0,00**
						=
					TOTAL DES DEPENSES DE FONCTIONNEMENT CUMULEES	**323 218,60**

(1) Voir état I-B pour la comparaison par rapport au budget précédent.

(2) Proposition formulée par le président pour l'exercice N.

(3) Hors dépenses imputées aux chapitres 016 et 017.

(4) *DF 023 = RI 021 ; DI 040 = RF 042 ; RI 040 = DF 042 ; DF 043 = RF 043.*

(5) Les comptes 68 peuvent figurer dans le détail du chapitre si la collectivité a opté pour le régime des provisions budgétaires, conformément aux dispositions législatives et réglementaires applicables.

II – PRESENTATION GENERALE DU BUDGET	II
EQUILIBRE FINANCIER – SECTION DE FONCTIONNEMENT	C2

RECETTES DE FONCTIONNEMENT

Chap.	Libellé	Pour mémoire, budget précédent (1)	Restes à réaliser N-1	Propositions nouvelles (2)	Vote de l'assemblée	TOTAL (= RAR + vote)
013	Atténuations de charges (3)	0,00	0,00	0,00	0,00	0,00
016	APA	0,00	0,00	0,00	0,00	0,00
017	RSA / Régularisations de RMI	0,00	0,00	0,00	0,00	0,00
70	Prod. services, domaine, ventes diverses	0,00	0,00	323 218,60	323 218,60	323 218,60
73	Impôts et taxes (sauf le 731)	0,00	0,00	0,00	0,00	0,00
731	Fiscalité locale	0,00	0,00	0,00	0,00	0,00
74	Dotations et participations (3)	0,00	0,00	0,00	0,00	0,00
75	Autres produits de gestion courante (3)	0,00	0,00	0,00	0,00	0,00
Total des recettes de gestion courante		**0,00**	**0,00**	**323 218,60**	**323 218,60**	**323 218,60**
76	Produits financiers	0,00	0,00	0,00	0,00	0,00
77	Produits spécifiques (3)	0,00	0,00	0,00	0,00	0,00
78	Reprises amort., dépréciations, prov. (semi-budgétaires) (3)	0,00		0,00	0,00	0,00
Total des recettes réelles de fonctionnement		**0,00**	**0,00**	**323 218,60**	**323 218,60**	**323 218,60**
042	*Opérations ordre transf. entre sections (4) (5)*	*2 709 500,00*		*0,00*	*0,00*	*0,00*
043	*Opérations ordre intérieur de la section (4)*	*0,00*		*0,00*	*0,00*	*0,00*
Total des recettes d'ordre de fonctionnement		***2 709 500,00***		***0,00***	***0,00***	***0,00***
TOTAL		**2 709 500,00**	**0,00**	**323 218,60**	**323 218,60**	**323 218,60**
						+
					R 002 RESULTAT REPORTE OU ANTICIPE	**0,00**
						=
					TOTAL DES RECETTES DE FONCTIONNEMENT CUMULEES	**323 218,60**

Pour information :

AUTOFINANCEMENT PREVISIONNEL DÉGAGÉ AU PROFIT DE LA SECTION D'INVESTISSEMENT (6)	**270 000,00**

Il s'agit, pour un budget voté en équilibre, des ressources propres correspondant à l'excédent des recettes réelles de fonctionnement sur les dépenses réelles de fonctionnement. Il sert à financer le remboursement du capital de la dette et les nouveaux investissements de la collectivité.

(1) Voir état I-B pour la comparaison par rapport au budget précédent.
(2) Proposition formulée par le président pour l'exercice N.
(3) Hors recettes imputées aux chapitres 016 et 017.
(4) *DF 023 = RI 021 ; DI 040 = RF 042 ; RI 040 = DF 042 ; DF 043 = RF 043.*
(5) Les comptes 78 peuvent figurer dans le détail du chapitre si la collectivité a opté pour le régime des provisions budgétaires, conformément aux dispositions législatives et réglementaires applicables.
(6) Solde de l'opération DF 023 + DF 042 – RF 042 ou solde de l'opération RI 021 + RI 040 – DI 040.

II – PRESENTATION GENERALE DU BUDGET — II

BALANCE GENERALE – DEPENSES — D1

DEPENSES D'INVESTISSEMENT (y compris RAR)

	INVESTISSEMENT	Opérations réelles (1)	Opérations d'ordre (2)	TOTAL
10	Dotations, fonds divers et réserves	0,00	*0,00*	0,00
13	Subventions d'investissement (3)	0,00	*0,00*	0,00
15	*Provisions pour risques et charges (4)*		*0,00*	0,00
16	Emprunts et dettes assimilées (sauf 1688 non budgétaire)	270 000,00	*0,00*	270 000,00
18	Cpte de liaison : affectation (BA,régie)	(7) 0,00		0,00
	Total des opérations d'équipement	0,00		0,00
20	Immobilisations incorporelles (sauf 204) (3) (5)	0,00	*0,00*	0,00
204	Subventions d'équipement versées (3) (5) (10)	0,00	*0,00*	*0,00*
21	Immobilisations corporelles (3) (5)	0,00	*0,00*	0,00
22	Immobilisations reçues en affectation (3) (5)	(8) 0,00	*0,00*	0,00
23	Immobilisations en cours (3) (sauf 2324) (5)	0,00	*0,00*	*0,00*
018	RSA	0,00	*0,00*	0,00
26	Participations et créances rattachées	0,00	*0,00*	0,00
27	Autres immobilisations financières (3)	0,00	*0,00*	0,00
28	*Amortissement des immobilisations (reprises)*		*0,00*	0,00
29	*Dépréciations des immobilisations (4)*		*0,00*	0,00
39	*Dépréciation des stocks et en-cours (4)*		*0,00*	0,00
3…	*Stocks et en-cours*		*0,00*	0,00
198	*Neutralisation des amortissements*		*0,00*	0,00
45	Chapitres d'opérations pour compte de tiers (6)	0,00	*0,00*	0,00
481	*Charges à rép. sur plusieurs exercices*		*0,00*	0,00
49	*Dépréciation des comptes de tiers (4)*		*0,00*	0,00
59	*Dépréciation des comptes financiers (4)*		*0,00*	0,00
	Dépenses d'investissement – Total	**270 000,00**	***0,00***	**270 000,00**

+

D 001 SOLDE D'EXECUTION NEGATIF REPORTE OU ANTICIPE	**0,00**

=

TOTAL DES DEPENSES D'INVESTISSEMENT CUMULEES	**270 000,00**

DEPENSES DE FONCTIONNEMENT (y compris RAR)

	FONCTIONNEMENT	Opérations réelles (1)	Opérations d'ordre (2)	TOTAL
011	Charges à caractère général (9)	46 500,00		46 500,00
012	Charges de personnel et frais assimilés (9)	0,00		0,00
014	Atténuations de produits	0,00		0,00
016	APA	0,00		0,00
017	RSA / Régularisations de RMI	0,00		0,00
60	*Achats et variation des stocks*		*0,00*	0,00
65	Autres charges de gestion courante (sauf 6586) (9)	5,00	*0,00*	5,00
6586	Frais fonctionnement des groupes d'élus	0,00		0,00
66	Charges financières	6 713,60	*0,00*	6 713,60
67	Charges spécifiques (9)	0,00	*0,00*	0,00
68	Dot. aux amortissements et provisions (9)	0,00	*0,00*	0,00
71	*Production stockée (ou déstockage)*		*270 000,00*	270 000,00
023	*Virement à la section d'investissement*		*0,00*	0,00
	Dépenses de fonctionnement – Total	**53 218,60**	***270 000,00***	**323 218,60**

+

D 002 RESULTAT REPORTE OU ANTICIPE	**0,00**

=

TOTAL DES DEPENSES DE FONCTIONNEMENT CUMULEES	**323 218,60**

(1) Y compris les opérations relatives au rattachement et les opérations d'ordre semi-budgétaires.

(2) Voir la liste des opérations d'ordre de l'instruction budgétaire et comptable M. 57.

(3) Hors dépenses imputées au chapitre 018.

(4) Ces chapitres ne sont à renseigner que si la collectivité applique le régime des provisions budgétaires, conformément aux dispositions législatives et réglementaires applicables.

(5) Hors chapitres opérations.

(6) Seul le total des opérations pour compte de tiers figure sur cet état (voir le détail en IV-B5).

(7) A utiliser uniquement dans le cas où la collectivité effectuerait une dotation initiale au profit d'un service public doté de la seule autonomie financière.

(8) A utiliser uniquement dans le cas où la collectivité effectuerait des dépenses sur des biens affectés.

(9) Hors dépenses imputées aux chapitres 016 et 017.

(10) Le chapitre 204 « Subventions d'équipement versées » est un chapitre globalisé regroupant les comptes 204 et 2324.

II – PRESENTATION GENERALE DU BUDGET — II

BALANCE GENERALE – RECETTES — D2

RECETTES D'INVESTISSEMENT (y compris RAR)

	INVESTISSEMENT	Opérations réelles (1)	Opérations d'ordre (2)	TOTAL
10	Dotations, fonds divers et réserves (sauf 1068)	0,00	*0,00*	0,00
13	Subventions d'investissement (reçues) (3)	0,00	*0,00*	0,00
15	*Provisions pour risques et charges (4)*		*0,00*	0,00
16	Emprunts et dettes assimilées (sauf 1688 non budgétaire)	0,00	*0,00*	0,00
18	Cpte de liaison : affectation (BA,régie)	(6) 0,00		0,00
20	Immobilisations incorporelles (sauf le 204) (3)	0,00	*0,00*	0,00
204	Subventions d'équipement versées (3) (9)	0,00	*0,00*	*0,00*
21	Immobilisations corporelles (3)	0,00	*0,00*	0,00
22	Immobilisations reçues en affectation (3)	(7) 0,00	*0,00*	0,00
23	Immobilisations en cours(sauf 2324) (3)	0,00	*0,00*	*0,00*
018	RSA	0,00	*0,00*	0,00
26	Participations et créances rattachées	0,00	*0,00*	0,00
27	Autres immobilisations financières (3)	0,00	*0,00*	0,00
28	*Amortissement des immobilisations*		*0,00*	0,00
29	*Dépréciations des immobilisations (4)*		*0,00*	0,00
39	*Dépréciation des stocks et en-cours (4)*		*0,00*	0,00
3…	*Stocks et en-cours*		*270 000,00*	270 000,00
45	Chapitres d'opérations pour compte de tiers (5)	0,00	*0,00*	0,00
481	*Charges à rép. sur plusieurs exercices*		*0,00*	0,00
49	*Dépréciation des comptes de tiers (4)*		*0,00*	0,00
59	*Dépréciation des comptes financiers (4)*		*0,00*	0,00
021	*Virement de la section de fonctionnement*		*0,00*	0,00
024	Produits des cessions d'immobilisations	0,00		0,00
	Recettes d'investissement – Total	**0,00**	***270 000,00***	**270 000,00**

+

R 001 SOLDE D'EXECUTION POSITIF REPORTE OU ANTICIPE	**0,00**

+

R 1068 AFFECTATION DU RESULTAT	**0,00**

=

TOTAL DES RECETTES D'INVESTISSEMENT CUMULEES	**270 000,00**

RECETTES DE FONCTIONNEMENT (y compris RAR)

	FONCTIONNEMENT	Opérations réelles (1)	Opérations d'ordre (2)	TOTAL
013	Atténuations de charges (8)	0,00		0,00
016	APA	0,00		0,00
017	RSA / Régularisations de RMI	0,00		0,00
60	*Achats et variation des stocks*		*0,00*	0,00
70	Prod. services, domaine, ventes diverses	323 218,60		323 218,60
71	*Production stockée (ou déstockage)*		*0,00*	0,00
72	*Production immobilisée*		*0,00*	0,00
73	Impôts et taxes (sauf 731)	0,00		0,00
731	Fiscalité locale	0,00		0,00
74	Dotations et participations (8)	0,00		0,00
75	Autres produits de gestion courante (8)	0,00	*0,00*	0,00
76	Produits financiers	0,00	*0,00*	0,00
77	Produits spécifiques (8)	0,00	*0,00*	0,00
78	Reprise sur amortissements et provisions (8)	0,00	*0,00*	0,00
79	*Transferts de charges*		*0,00*	0,00
	Recettes de fonctionnement – Total	**323 218,60**	***0,00***	**323 218,60**

FONCTIONNEMENT	Opérations réelles (1)	Opérations d'ordre (2)	TOTAL
			+
		R 002 RESULTAT REPORTE OU ANTICIPE	0,00
			=
		TOTAL DES RECETTES DE FONCTIONNEMENT CUMULEES	323 218,60

(1) Y compris les opérations relatives au rattachement et les opérations d'ordre semi-budgétaires.

(2) Voir la liste des opérations d'ordre de l'instruction budgétaire et comptable M. 57.

(3) Hors recettes imputées au chapitre 018.

(4) Ces chapitres ne sont à renseigner que si la collectivité applique le régime des provisions budgétaires, conformément aux dispositions législatives et réglementaires applicables.

(5) Seul le total des opérations pour compte de tiers figure sur cet état (voir le détail en IV-B5).

(6) A utiliser uniquement dans le cas où la collectivité effectuerait une dotation initiale au profit d'un service public doté de la seule autonomie financière.

(7) A utiliser uniquement dans le cas où la collectivité effectuerait des dépenses sur des biens affectés.

(8) Hors recettes imputées aux chapitres 016 et 017.

(9) Le chapitre 204 « Subventions d'équipement versées » est un chapitre globalisé regroupant les comptes 204 et 2324.

III – VOTE DU BUDGET — III

SECTION D'INVESTISSEMENT – VUE D'ENSEMBLE – DEPENSES – AP NOUVELLES ET CREDITS DE L'EXERCICE — A

DEPENSES

Chapitre		Pour mémoire, budget précédent (1)	RAR N-1 I	Vote de l'assemblée sur les AP lors de la séance budgétaire (2)	Propositions nouvelles	Vote de l'assemblée II	Pour information, dépenses gérées dans le cadre d'une AP	Pour information, dépenses gérées hors AP	TOTAL (RAR N-1 + Vote) III = I + II
TOTAL		**2 979 500,00**	**0,00**	**0,00**	**270 000,00**	**270 000,00**	**0,00**	**270 000,00**	**270 000,00**
018	RSA	0,00	0,00	0,00	0,00	0,00	0,00	0,00	0,00
20	Immobilisations incorporelles (sauf 204)	0,00	0,00	0,00	0,00	0,00	0,00	0,00	0,00
204	Subventions d'équipement versées (9)	0,00	0,00	0,00	0,00	0,00	0,00	0,00	0,00
21	Immobilisations corporelles	0,00	0,00	0,00	0,00	0,00	0,00	0,00	0,00
22	Immobilisations reçues en affectation	0,00	0,00	0,00	0,00	0,00	0,00	0,00	0,00
23	Immobilisations en cours (sauf 2324)	0,00	0,00	0,00	0,00	0,00	0,00	0,00	0,00
	Total des opérations d'équipement (3)	0,00	0,00	0,00	0,00	0,00	0,00	0,00	0,00
Total des dépenses d'équipement		**0,00**	**0,00**	**0,00**	**0,00**	**0,00**	**0,00**	**0,00**	**0,00**
10	Dotations, fonds divers et réserves	0,00	0,00		0,00	0,00		0,00	0,00
13	Subventions d'investissement	0,00	0,00		0,00	0,00		0,00	0,00
16	Emprunts et dettes assimilées (sauf 1688 non budgétaire)	270 000,00	0,00		270 000,00	270 000,00		270 000,00	270 000,00
18	Cpte de liaison : affectation (BA,régie)	0,00	0,00		0,00	0,00		0,00	0,00
26	Participations et créances rattachées	0,00	0,00	0,00	0,00	0,00	0,00	0,00	0,00
27	Autres immobilisations financières	0,00	0,00	0,00	0,00	0,00	0,00	0,00	0,00
020	Dépenses imprévues (dans le cadre d'une AP)			0,00					
Total des dépenses financières		**270 000,00**	**0,00**	**0,00**	**270 000,00**	**270 000,00**	**0,00**	**270 000,00**	**270 000,00**
45	Chapitres d'opérations pour compte de tiers (4)	0,00	0,00	0,00	0,00	0,00	0,00	0,00	0,00
Total des dépenses réelles		**270 000,00**	**0,00**	**0,00**	**270 000,00**	**270 000,00**	**0,00**	**270 000,00**	**270 000,00**
040	*Opérations ordre transf. entre sections (5) (6)*	*2 709 500,00*			*0,00*	*0,00*		*0,00*	*0,00*
041	*Opérations patrimoniales (7)*	*0,00*			*0,00*	*0,00*		*0,00*	*0,00*
Total des dépenses d'ordre		**2 709 500,00**			**0,00**	**0,00**		**0,00**	**0,00**

D001 Solde d'exécution négatif reporté ou anticipé (8)	**0,00**

Chapitre	Pour mémoire, budget précédent (1)	RAR N-1 I	Vote de l'assemblée sur les AP lors de la séance budgétaire (2)	Propositions nouvelles	Vote de l'assemblée II	Pour information, dépenses gérées dans le cadre d'une AP	Pour information, dépenses gérées hors AP	TOTAL (RAR N-1 + Vote) III = I + II
							Total des dépenses d'investissement cumulées	270 000,00

(1) Voir état I-B pour le contenu du budget précédent.

(2) Il s'agit des AP nouvelles qui sont votées lors de la séance d'adoption du budget. Cela concerne les AP relatives à de nouvelles programmations pluriannuelles mais également les AP modifiant un stock d'AP existant.

(3) Voir l'état III-A2.1 pour le détail des opérations d'équipement.

(4) Voir l'état IV-B5 pour le détail des opérations pour compte de tiers.

(5) Cf. définition du chapitre des opérations d'ordre (*DI 040 = RF 042*).

(6) Aucune prévision budgétaire ne doit figurer à l'article 192 (cf. chapitre 024 « produit des cessions d'immobilisations »).

(7) Cf. définition du chapitre des opérations d'ordre (*DI 041 = RI 041*).

(8) Le solde d'exécution reporté est le résultat constaté de l'exercice précédent qui fait l'objet d'un report et non d'un vote de l'assemblée délibérante. Inscrire en cas de reprise des résultats de l'exercice précédent (après vote du compte administratif ou si reprise anticipée des résultats).

(9) Le chapitre 204 « Subventions d'équipement versées » est un chapitre globalisé regroupant les comptes 204 et 2324.

III – VOTE DU BUDGET	III
SECTION D'INVESTISSEMENT – VUE D'ENSEMBLE – RECETTES	A

RECETTES

Chapitre		Pour mémoire, budget précédent (1)	RAR N-1 I	Propositions nouvelles	Vote de l'assemblée II	TOTAL (RAR N-1 + Vote) III = I + II
TOTAL		**4 011 401,60**	**0,00**	**270 000,00**	**270 000,00**	**270 000,00**
018	RSA	0,00	0,00	0,00	0,00	0,00
13	Subventions d'investissement (hors 138)	0,00	0,00	0,00	0,00	0,00
16	Emprunts et dettes assimilées (hors 16449, 165, 166 et 1688 non budgétaire)	1 367 000,00	0,00	0,00	0,00	0,00
20	Immobilisations incorporelles (sauf 204)	0,00	0,00	0,00	0,00	0,00
204	Subventions d'équipement versées (9)	0,00	0,00	0,00	0,00	0,00
21	Immobilisations corporelles	0,00	0,00	0,00	0,00	0,00
22	Immobilisations reçues en affectation	0,00	0,00	0,00	0,00	0,00
23	Immobilisations en cours (sauf 2324)	0,00	0,00	0,00	0,00	0,00
Total des recettes d'équipement		**1 367 000,00**	**0,00**	**0,00**	**0,00**	**0,00**
10	Dotations, fonds divers et réserves (sauf 1068)	0,00	0,00	0,00	0,00	0,00
138	Autres subventions invest. non transf.	0,00	0,00	0,00	0,00	0,00
16	Emprunts et dettes assimilées (16449, 165 et 166)	0,00	0,00	0,00	0,00	0,00
18	Cpte de liaison : affectation (BA,régie)	0,00	0,00	0,00	0,00	0,00
26	Participations et créances rattachées	0,00	0,00	0,00	0,00	0,00
27	Autres immobilisations financières	0,00	0,00	0,00	0,00	0,00
024	Produits des cessions d'immobilisations	0,00	0,00	0,00	0,00	0,00
Total des recettes financières		**0,00**	**0,00**	**0,00**	**0,00**	**0,00**
45	Chapitres d'opérations pour compte de tiers (2)	0,00	0,00	0,00	0,00	0,00
Total des recettes réelles		**1 367 000,00**	**0,00**	**0,00**	**0,00**	**0,00**
021	*Virement de la section de fonctionnement*	*0,00*		*0,00*	*0,00*	*0,00*
040	*Opérations ordre transf. entre sections (3) (4) (5)*	*2 644 401,60*		*270 000,00*	*270 000,00*	*270 000,00*
041	*Opérations patrimoniales (6)*	*0,00*		*0,00*	*0,00*	*0,00*
Total des recettes d'ordre		***2 644 401,60***		***270 000,00***	***270 000,00***	***270 000,00***

R001 Solde d'exécution positif reporté ou anticipé (7)	**0,00**

Affectation au compte 1068 (8)	**0,00**

Chapitre	Pour mémoire, budget précédent (1)	RAR N-1 I	Propositions nouvelles	Vote de l'assemblée II	TOTAL (RAR N-1 + Vote) III = I + II

Total des recettes d'investissement cumulées	**270 000,00**

(1) Voir état I-B pour le contenu du budget précédent.

(2) Voir l'état IV-B5 pour le détail des opérations pour compte de tiers.

(3) Cf. définition du chapitre des opérations d'ordre (*RI 040 = DF 042*).

(4) Les comptes 15, 29, 39, 49 et 59 peuvent figurer dans le détail du chapitre si la collectivité a opté pour le régime des provisions budgétaires, conformément aux dispositions législatives et réglementaires applicables.

(5) Aucune prévision budgétaire ne doit figurer à l'article 192 (cf. chapitre 024 « produit des cessions d'immobilisations »).

(6) Cf. définition du chapitre des opérations d'ordre (*DI 041 = RI 041*).

(7) Le solde d'exécution reporté est le résultat constaté de l'exercice précédent qui fait l'objet d'un report et non d'un vote de l'assemblée délibérante. Inscrire en cas de reprise des résultats de l'exercice précédent (après vote du compte administratif ou si reprise anticipée des résultats).

(8) Le montant inscrit doit être conforme à la délibération d'affectation du résultat. Ce montant ne fait donc pas l'objet d'un nouveau vote.

(9) Le chapitre 204 « Subventions d'équipement versées » est un chapitre globalisé regroupant les comptes 204 et 2324.

III – VOTE DU BUDGET — III

SECTION D'INVESTISSEMENT – DEPENSES – DETAIL PAR ARTICLE — A1

Chap. / art. (1)		Pour mémoire, budget précédent (2)	RAR N-1 I	Vote de l'assemblée sur les AP lors de la séance budgétaire (3)	Propositions nouvelles	Vote de l'assemblée II	Pour information Crédits gérés dans le cadre d'une AP	Pour information Crédits gérés hors AP	TOTAL (RAR N-1 + Vote) III = I + II
TOTAL		**2 979 500,00**	**0,00**	**0,00**	**270 000,00**	**270 000,00**	**0,00**	**270 000,00**	**270 000,00**
018	RSA	0,00	0,00	0,00	0,00	0,00	0,00	0,00	0,00
20	Immobilisations incorporelles (sauf 204)	0,00	0,00	0,00	0,00	0,00	0,00	0,00	0,00
204	Subventions d'équipement versées (9)	0,00	0,00	0,00	0,00	0,00	0,00	0,00	0,00
21	Immobilisations corporelles	0,00	0,00	0,00	0,00	0,00	0,00	0,00	0,00
22	Immobilisations reçues en affectation	0,00	0,00	0,00	0,00	0,00	0,00	0,00	0,00
23	Immobilisations en cours (sauf 2324)	0,00	0,00	0,00	0,00	0,00	0,00	0,00	0,00
	Total des opérations d'équipement (4)	0,00	0,00	0,00	0,00	0,00	0,00	0,00	0,00
Total des dépenses d'équipement		**0,00**	**0,00**	**0,00**	**0,00**	**0,00**	**0,00**	**0,00**	**0,00**
10	Dotations, fonds divers et réserves	0,00	0,00		0,00	0,00		0,00	0,00
13	Subventions d'investissement	0,00	0,00		0,00	0,00		0,00	0,00
16	Emprunts et dettes assimilées (sauf le 1688 non budgétaire)	270 000,00	0,00		270 000,00	270 000,00		270 000,00	270 000,00
1641	Emprunts en euros	270 000,00	0,00		270 000,00	270 000,00		270 000,00	270 000,00
18	Cpte de liaison : affectation (BA,régie)	0,00	0,00		0,00	0,00		0,00	0,00
26	Participations et créances rattachées	0,00	0,00	0,00	0,00	0,00	0,00	0,00	0,00
27	Autres immobilisations financières	0,00	0,00	0,00	0,00	0,00	0,00	0,00	0,00
020	Dépenses imprévues (dans le cadre d'une AP)			0,00					
Total des dépenses financières		**270 000,00**	**0,00**	**0,00**	**270 000,00**	**270 000,00**	**0,00**	**270 000,00**	**270 000,00**
45…	Opérations pour compte de tiers (5)	0,00	0,00	0,00	0,00	0,00	0,00	0,00	0,00

Chap. / art. (1)		Pour mémoire, budget précédent (2)	RAR N-1 I	Vote de l'assemblée sur les AP lors de la séance budgétaire (3)	Propositions nouvelles	Vote de l'assemblée II	Pour information Crédits gérés dans le cadre d'une AP	Pour information Crédits gérés hors AP	TOTAL (RAR N-1 + Vote) III = I + II
Total des dépenses réelles		**270 000,00**	**0,00**	**0,00**	**270 000,00**	**270 000,00**	**0,00**	**270 000,00**	**270 000,00**
040	*Opérations ordre transf. entre sections (6)*	*2 709 500,00*			*0,00*	*0,00*		*0,00*	*0,00*
	Reprise sur autofinancement antérieur	*0,00*			*0,00*	*0,00*		*0,00*	*0,00*
	Charges transférées (7)	*2 709 500,00*			*0,00*	*0,00*		*0,00*	*0,00*
3555	*Terrains aménagés*	*2 709 500,00*			*0,00*	*0,00*		*0,00*	*0,00*
041	*Opérations patrimoniales (8)*	*0,00*			*0,00*	*0,00*		*0,00*	*0,00*
Total des dépenses d'ordre		**2 709 500,00**			**0,00**	**0,00**		**0,00**	**0,00**

(1) Détailler les articles conformément au plan de comptes.

(2) Voir état I-B pour le contenu du budget précédent.

(3) Il s'agit des AP nouvelles qui sont votées lors de la séance d'adoption du budget. Cela concerne les AP relatives à de nouvelles programmations pluriannuelles mais également les AP modifiant un stock d'AP existant.

(4) Voir état III-A2.1 pour le détail des opérations d'équipement.

(5) Il y a autant de ligne que d'opération pour compte de tiers.

(6) Cf. définition du chapitre des opérations d'ordre (DI 040 = RF 042).

(7) Aucune prévision budgétaire ne doit figurer à l'article 192 (cf. chapitre 024 « produit des cessions d'immobilisations »).

(8) Cf. définition du chapitre des opérations d'ordre (DI 041 = RI 041).

(9) Le chapitre 204 « Subventions d'équipement versées » est un chapitre globalisé regroupant les comptes 204 et 2324.

III – VOTE DU BUDGET	III
SECTION D'INVESTISSEMENT – VUE D'ENSEMBLE DES OPERATIONS D'EQUIPEMENT	A2.1

Vue d'ensemble des chapitres des opérations d'équipement

N° Opération	Libellé de l'opération	N° AP (1)	Pour mémoire réalisations cumulées au 01/01/N	RAR N-1	Propositions nouvelles	Vote de l'assemblée	Pour information Crédits gérés dans le cadre d'une AP	Pour information Crédits gérés hors AP
TOTAL			0,00	0,00	0,00	0,00	0,00	0,00

(1) Colonne à renseigner uniquement lorsque l'opération d'équipement est afférente à une AP.

III – VOTE DU BUDGET	III
SECTION D'INVESTISSEMENT – DETAIL DES OPERATIONS D'EQUIPEMENT	A2.2

Cet état ne contient pas d'information.

III – VOTE DU BUDGET	III
SECTION D'INVESTISSEMENT – DETAIL DES OPERATIONS D'EQUIPEMENT	A2.3

Cet état ne contient pas d'information.

III – VOTE DU BUDGET — III

SECTION D'INVESTISSEMENT – RECETTES – DETAIL PAR ARTICLE — A3

Chap. / art. (1)		Pour mémoire, budget précédent (2)	RAR N-1 I	Propositions nouvelles	Vote de l'assemblée II	TOTAL (RAR N-1 + Vote) III = I + II
TOTAL		**4 011 401,60**	**0,00**	**270 000,00**	**270 000,00**	**270 000,00**
018	RSA	0,00	0,00	0,00	0,00	0,00
13	Subventions d'investissement (hors 138)	0,00	0,00	0,00	0,00	0,00
16	Emprunts et dettes assimilées (hors 1688 non budgétaire) (3)	1 367 000,00	0,00	0,00	0,00	0,00
1641	Emprunts en euros	1 367 000,00	0,00	0,00	0,00	0,00
20	Immobilisations incorporelles (sauf 204) (4)	0,00	0,00	0,00	0,00	0,00
204	Subventions d'équipement versées (4) (10)	0,00	0,00	0,00	0,00	0,00
21	Immobilisations corporelles (4)	0,00	0,00	0,00	0,00	0,00
22	Immobilisations reçues en affectation (4)	0,00	0,00	0,00	0,00	0,00
23	Immobilisations en cours (sauf 2324) (4)	0,00	0,00	0,00	0,00	0,00
Total des recettes d'équipement		**1 367 000,00**	**0,00**	**0,00**	**0,00**	**0,00**
10	Dotations, fonds divers et réserves (sauf 1068)	0,00	0,00	0,00	0,00	0,00
138	Autres subventions invest. non transf.	0,00	0,00	0,00	0,00	0,00
16	Emprunts et dettes assimilées (16449, 165 et 166)	0,00	0,00	0,00	0,00	0,00
18	Cpte de liaison : affectation (BA,régie)	0,00	0,00	0,00	0,00	0,00
26	Participations et créances rattachées	0,00	0,00	0,00	0,00	0,00
27	Autres immobilisations financières	0,00	0,00	0,00	0,00	0,00
024	Produits des cessions d'immobilisations	0,00	0,00	0,00	0,00	0,00
Total des recettes financières		**0,00**	**0,00**	**0,00**	**0,00**	**0,00**
45	Chapitres d'opérations pour compte de tiers (5)	0,00	0,00	0,00	0,00	0,00
Total des recettes réelles		**1 367 000,00**	**0,00**	**0,00**	**0,00**	**0,00**
021	*Virement de la section de fonctionnement*	*0,00*		*0,00*	*0,00*	*0,00*
040	*Opérations ordre transf. entre sections (6) (7) (8)*	*2 644 401,60*		*270 000,00*	*270 000,00*	*270 000,00*
3555	*Terrains aménagés*	*2 644 401,60*		*270 000,00*	*270 000,00*	*270 000,00*
041	*Opérations patrimoniales (9)*	*0,00*		*0,00*	*0,00*	*0,00*
Total des recettes d'ordre		***2 644 401,60***		***270 000,00***	***270 000,00***	***270 000,00***

(1) Détailler les articles utilisés conformément au plan de comptes.

(2) Voir état I-B pour le contenu du budget précédent.

(3) Sauf 165, 166 et 16449.

(4) Exceptionnellement, les comptes 20, 204, 21, 22 et 23 sont en recettes réelles en cas de réduction ou d'annulation de mandats donnant lieu à reversement.

(5) Voir l'annexe IV-B5 pour le détail des opérations pour compte de tiers.

(6) Cf. définition du chapitre des opérations d'ordre (*RI 040 = DF 042*).

(7) Les comptes 15, 29, 39, 49 et 59 peuvent figurer dans le détail du chapitre si la collectivité a opté pour le régime des provisions budgétaires, conformément aux dispositions législatives et réglementaires applicables.

(8) Aucune prévision budgétaire ne doit figurer à l'article 192 (cf. chapitre 024 « produit des cessions d'immobilisations »).

(9) Cf. définition du chapitre des opérations d'ordre (*DI 041 = RI 041*).

(10) Le chapitre 204 « Subventions d'équipement versées » est un chapitre globalisé regroupant les comptes 204 et 2324.

III – VOTE DU BUDGET

III

SECTION DE FONCTIONNEMENT – VUE D'ENSEMBLE – AE NOUVELLES ET CREDITS DE L'EXERCICE

B

DEPENSES

Chap.	Libellé	Pour mémoire, budget précédent (1)	RAR N-1 I	Vote de l'assemblée sur les AE lors de la séance budgétaire (2)	Propositions nouvelles	Vote de l'assemblée II	Pour information, dépenses gérées dans le cadre d'une AE	Pour information, dépenses gérées hors AE	TOTAL (RAR N-1 + Vote) III = I + II
TOTAL		**2 709 499,90**	**0,00**	**0,00**	**323 218,60**	**323 218,60**	**0,00**	**323 218,60**	**323 218,60**
011	Charges à caractère général (3)	56 479,69	0,00	0,00	46 500,00	46 500,00	0,00	46 500,00	46 500,00
012	Charges de personnel et frais assimilés (3)	0,00	0,00		0,00	0,00		0,00	0,00
014	Atténuations de produits	0,00	0,00		0,00	0,00		0,00	0,00
016	APA	0,00	0,00	0,00	0,00	0,00	0,00	0,00	0,00
017	RSA / Régularisations de RMI	0,00	0,00	0,00	0,00	0,00	0,00	0,00	0,00
65	Autres charges de gestion courante (sauf 6586) (3)	5,00	0,00	0,00	5,00	5,00	0,00	5,00	5,00
6586	Frais fonctionnement des groupes d'élus	0,00	0,00		0,00	0,00		0,00	0,00
Total des dépenses de gestion des services		**56 484,69**	**0,00**	**0,00**	**46 505,00**	**46 505,00**	**0,00**	**46 505,00**	**46 505,00**
66	Charges financières	8 613,61	0,00		6 713,60	6 713,60		6 713,60	6 713,60
67	Charges spécifiques (3)	0,00	0,00		0,00	0,00		0,00	0,00
68	Dotations aux provisions, dépréciations (semi-budgétaires) (3)	0,00			0,00	0,00		0,00	0,00
022	Dépenses imprévues (dans le cadre d'une AE)			0,00					
Total des dépenses financières		**8 613,61**	**0,00**	**0,00**	**6 713,60**	**6 713,60**		**6 713,60**	**6 713,60**
Total des dépenses réelles		**65 098,30**	**0,00**	**0,00**	**53 218,60**	**53 218,60**	**0,00**	**53 218,60**	**53 218,60**
023	*Virement à la section d'investissement*	*0,00*			*0,00*	*0,00*		*0,00*	*0,00*
042	*Opérations ordre transf. entre sections (4)*	*2 644 401,60*			*270 000,00*	*270 000,00*		*270 000,00*	*270 000,00*
043	*Opérations ordre intérieur de la section*	*0,00*			*0,00*	*0,00*		*0,00*	*0,00*
Total des dépenses d'ordre		**2 644 401,60**			**270 000,00**	**270 000,00**		**270 000,00**	**270 000,00**

D002 Résultat reporté ou anticipé (5)	**0,00**

Total des dépenses de fonctionnement cumulées	**323 218,60**

(1) Voir état I-B pour le contenu du budget précédent.

(2) Il s'agit des AE nouvelles qui sont votées lors de la séance d'adoption du budget. Cela concerne les AE relatives à de nouveaux engagements pluriannuels mais également les AE modifiant un stock d'AE existant.

(3) Hors dépenses imputées aux chapitres 016 et 017.

(4) Les comptes 68 peuvent figurer dans le détail du chapitre si la collectivité a opté pour le régime des provisions budgétaires, conformément aux dispositions législatives et réglementaires applicables.

(5) Inscrire en cas de reprise des résultats de l'exercice précédent (après vote du compte administratif) ou si reprise anticipée des résultats.

III – VOTE DU BUDGET	III
SECTION DE FONCTIONNEMENT – VUE D'ENSEMBLE	B

RECETTES

Chap.	Libellé	Pour mémoire, budget précédent (1)	RAR N-1 I	Propositions nouvelles	Vote de l'assemblée II	Total (RAR N-1 + Vote) III = I + II
	TOTAL	**2 709 500,00**	**0,00**	**323 218,60**	**323 218,60**	**323 218,60**
013	Atténuations de charges (2)	0,00	0,00	0,00	0,00	0,00
016	APA	0,00	0,00	0,00	0,00	0,00
017	RSA / Régularisations de RMI	0,00	0,00	0,00	0,00	0,00
70	Prod. services, domaine, ventes diverses	0,00	0,00	323 218,60	323 218,60	323 218,60
73	Impôts et taxes (sauf 731)	0,00	0,00	0,00	0,00	0,00
731	Fiscalité locale	0,00	0,00	0,00	0,00	0,00
74	Dotations et participations (2)	0,00	0,00	0,00	0,00	0,00
75	Autres produits de gestion courante (2)	0,00	0,00	0,00	0,00	0,00
Total des recettes de gestion des services		**0,00**	**0,00**	**323 218,60**	**323 218,60**	**323 218,60**
76	Produits financiers	0,00	0,00	0,00	0,00	0,00
77	Produits spécifiques (2)	0,00	0,00	0,00	0,00	0,00
78	Reprises amort., dépréciations, prov. (semi-budgétaires) (2)	0,00		0,00	0,00	0,00
Total des recettes financières		**0,00**	**0,00**	**0,00**	**0,00**	**0,00**
Total des recettes réelles		**0,00**	**0,00**	**323 218,60**	**323 218,60**	**323 218,60**
042	*Opérations ordre transf. entre sections (3) (4) (5)*	*2 709 500,00*		*0,00*	*0,00*	*0,00*
043	*Opérations ordre intérieur de la section (6)*	*0,00*		*0,00*	*0,00*	*0,00*
Total des recettes d'ordre		**2 709 500,00**		**0,00**	**0,00**	**0,00**

R002 Résultat reporté ou anticipé (7)	**0,00**

Total des recettes de fonctionnement cumulées	**323 218,60**

(1) Voir état I-B pour le contenu du budget précédent.

(2) Hors recettes imputées aux chapitres 016 et 017.

(3) Cf. définition du chapitre des opérations d'ordre (*RF 042 = DI 040*).

(4) Les comptes 78 peuvent figurer dans le détail du chapitre si la collectivité a opté pour le régime des provisions budgétaires, conformément aux dispositions législatives et réglementaires applicables.

(5) Aucune prévision budgétaire ne doit figurer aux articles 775 et 776 (cf. chapitre 024 « produit des cessions d'immobilisations »).

(6) Chapitre destiné à retracer les opérations particulières telles que les opérations de stocks ou liées à la tenue d'un inventaire permanent simplifié.

(7) Inscrire en cas de reprise des résultats de l'exercice précédent (après vote du compte administratif) ou si reprise anticipée des résultats.

III – VOTE DU BUDGET — III

SECTION DE FONCTIONNEMENT – DEPENSES – DETAIL PAR ARTICLE — B1

Chap. / art. (1)	Libellé	Pour mémoire, budget précédent (2)	RAR N-1 I	Vote de l'assemblée sur les AE lors de la séance budgétaire (3)	Propositions nouvelles	Vote de l'assemblée II	Pour information Crédits gérés dans le cadre d'une AE	Pour information Crédits gérés hors AE	TOTAL (RAR N-1 + Vote) III = I + II
TOTAL		**2 709 499,90**	**0,00**	**0,00**	**323 218,60**	**323 218,60**	**0,00**	**323 218,60**	**323 218,60**
011	Charges à caractère général (4)	56 479,69	0,00	0,00	46 500,00	46 500,00	0,00	46 500,00	46 500,00
6045	Achats études et prestations de services	25 000,00	0,00		15 000,00	15 000,00	0,00	15 000,00	15 000,00
605	Achats de matériel, équip. et travaux	20 000,00	0,00		20 000,00	20 000,00	0,00	20 000,00	20 000,00
63512	Taxes foncières	11 479,69	0,00		11 500,00	11 500,00	0,00	11 500,00	11 500,00
012	Charges de personnel et frais assimilés (4) (5)	0,00	0,00		0,00	0,00		0,00	0,00
014	Atténuations de produits	0,00	0,00		0,00	0,00		0,00	0,00
016	APA	0,00	0,00	0,00	0,00	0,00	0,00	0,00	0,00
017	RSA / Régularisations de RMI	0,00	0,00	0,00	0,00	0,00	0,00	0,00	0,00
65	Autres charges de gestion courante (sauf le 6586) (4)	5,00	0,00	0,00	5,00	5,00	0,00	5,00	5,00
65888	Autres	5,00	0,00		5,00	5,00	0,00	5,00	5,00
6586	Frais fonctionnement des groupes d'élus	0,00	0,00		0,00	0,00		0,00	0,00
Total des dépenses de gestion des services		**56 484,69**	**0,00**	**0,00**	**46 505,00**	**46 505,00**	**0,00**	**46 505,00**	**46 505,00**
66	Charges financières	8 613,61	0,00		6 713,60	6 713,60		6 713,60	6 713,60
66111	Intérêts réglés à l'échéance	9 000,00	0,00		7 100,00	7 100,00		7 100,00	7 100,00
66112	Intérêts - Rattachement des ICNE	-386,39	0,00		-386,40	-386,40		-386,40	-386,40
67	Charges spécifiques (4)	0,00	0,00		0,00	0,00		0,00	0,00
68	Dotations aux provisions, dépréciations (semi-budgétaires) (4)	0,00			0,00	0,00		0,00	0,00
022	Dépenses imprévues (dans le cadre d'une AE)			0,00					
Total des charges financières et spécifiques		**8 613,61**	**0,00**	**0,00**	**6 713,60**	**6 713,60**		**6 713,60**	**6 713,60**
Total des dépenses réelles		**65 098,30**	**0,00**	**0,00**	**53 218,60**	**53 218,60**	**0,00**	**53 218,60**	**53 218,60**
023	*Virement à la section d'investissement*	*0,00*			*0,00*	*0,00*		*0,00*	*0,00*

Chap. / art. (1)	Libellé	Pour mémoire, budget précédent (2)	RAR N-1 I	Vote de l'assemblée sur les AE lors de la séance budgétaire (3)	Propositions nouvelles	Vote de l'assemblée II	Pour information Crédits gérés dans le cadre d'une AE	Pour information Crédits gérés hors AE	TOTAL (RAR N-1 + Vote) III = I + II
042	*Opérations ordre transf. entre sections (6) (7) (8)*	*2 644 401,60*			*270 000,00*	*270 000,00*		*270 000,00*	*270 000,00*
71355	*Variat° stocks terrains aménagés*	*2 644 401,60*			*270 000,00*	*270 000,00*		*270 000,00*	*270 000,00*
043	*Opérations ordre intérieur de la section (7) (9)*	*0,00*			*0,00*	*0,00*		*0,00*	*0,00*
Total des dépenses d'ordre		**2 644 401,60**			**270 000,00**	**270 000,00**		**270 000,00**	**270 000,00**

Détail du calcul des ICNE au compte 66112 (10)

Montant des ICNE de l'exercice	1 534,87
Montant des ICNE de l'exercice N-1	1 921,27
= Différence ICNE N – ICNE N-1	-386,40

(1) Détailler les articles utilisés conformément au plan de comptes.

(2) Voir état I-B pour le contenu du budget précédent.

(3) Il s'agit des AE nouvelles qui sont votées lors de la séance d'adoption du budget. Cela concerne les AE relatives à de nouveaux engagements pluriannuels mais également les AE modifiant un stock d'AE existant.

(4) Hors dépenses imputées aux chapitres 016 et 017.

(5) Les dépenses de frais de personnel sont exclues des autorisations d'engagement.

(6) Les comptes 68 peuvent figurer dans le détail du chapitre si la collectivité a opté pour le régime des provisions budgétaires, conformément aux dispositions législatives et réglementaires applicables.

(7) Cf. définitions des chapitres des opérations d'ordre (*DF 042 = RI 040) (DF 043 = RF 043).*

(8) Aucune prévision budgétaire ne doit figurer aux articles 675 et 676 (cf. chapitre 024 « produit des cessions d'immobilisations »).

(9) Chapitre destiné à retracer les opérations particulières telles que les opérations de stocks ou liées à la tenue d'un inventaire permanent.

(10) Si le montant des ICNE de l'exercice est inférieur au montant de l'exercice N-1, le montant du compte 66112 sera négatif.

III – VOTE DU BUDGET	III
SECTION DE FONCTIONNEMENT – RECETTES – DETAIL PAR ARTICLE	B2

Chap / art. (1)	Libellé	Pour mémoire, budget précédent (2)	RAR N-1 I	Propositions nouvelles	Vote de l'assemblée II	Total (RAR N-1 + Vote) III = I + II
TOTAL		**2 709 500,00**	**0,00**	**323 218,60**	**323 218,60**	**323 218,60**
013	Atténuations de charges (3)	0,00	0,00	0,00	0,00	0,00
016	APA	0,00	0,00	0,00	0,00	0,00
017	RSA / Régularisations de RMI	0,00	0,00	0,00	0,00	0,00
70	Prod. services, domaine, ventes diverses	0,00	0,00	323 218,60	323 218,60	323 218,60
7015	Ventes de terrains aménagés	0,00	0,00	323 218,60	323 218,60	323 218,60
73	Impôts et taxes (sauf 731)	0,00	0,00	0,00	0,00	0,00
731	Fiscalité locale	0,00	0,00	0,00	0,00	0,00
74	Dotations et participations (3)	0,00	0,00	0,00	0,00	0,00
75	Autres produits de gestion courante (3)	0,00	0,00	0,00	0,00	0,00
Total des recettes de gestion des services		**0,00**	**0,00**	**323 218,60**	**323 218,60**	**323 218,60**
76	Produits financiers	0,00	0,00	0,00	0,00	0,00
77	Produits spécifiques (3)	0,00	0,00	0,00	0,00	0,00
78	Reprises amort., dépréciations, prov. (semi-budgétaires) (3)	0,00		0,00	0,00	0,00
Total des recettes réelles		**0,00**	**0,00**	**323 218,60**	**323 218,60**	**323 218,60**
042	*Opérations ordre transf. entre sections (4) (5) (6)*	*2 709 500,00*		*0,00*	*0,00*	*0,00*
71355	*Variat° stocks terrains aménagés*	*2 709 500,00*		*0,00*	*0,00*	*0,00*
043	*Opérations ordre intérieur de la section (4) (7)*	*0,00*		*0,00*	*0,00*	*0,00*
Total des recettes d'ordre		**2 709 500,00**		**0,00**	**0,00**	**0,00**

Détail du calcul de la taxe départementale de publicité foncière pour les collectivités dites « surfiscalisées » (compte 73121) (8)

Montant brut	0,00
Compensation	0,00
Montant net	0,00

Détail du calcul des ICNE au compte 7622 (9)

Montant des ICNE de l'exercice	0,00
Montant des ICNE de l'exercice N-1	0,00

= Différence ICNE N – ICNE N-1	0,00

(1) Détailler les articles utilisés conformément au plan de comptes.

(2) Voir état I-B pour le contenu du budget précédent.

(3) Hors recettes imputées aux chapitres 016 et 017.

(4) Cf. définitions du chapitre des opérations d'ordre (*RF 042 = DI 040) (RF 043 = DF 043).*

(5) Aucune prévision budgétaire ne doit figurer aux articles 775 et 776 (cf. chapitre 024 « produit des cessions d'immobilisations »).

(6) Les comptes 78 peuvent figurer dans le détail du chapitre si la collectivité a opté pour le régime des provisions budgétaires, conformément aux dispositions législatives et réglementaires applicables.

(7) Ce chapitre est destiné à retracer les opérations particulières telles que les opérations de stocks ou liées à la tenue d'un inventaire permanent simplifié.

(8) Destiné à retracer le prélèvement de la part non départementale de la taxe.

(9) Si le montant des ICNE de l'exercice est inférieur au montant de l'exercice N-1, le montant du compte 7622 sera négatif.

IV – ANNEXES — IV

A – PRESENTATION CROISEE – SECTION D'INVESTISSEMENT – VUE D'ENSEMBLE — A1

Chapitre nature	Libellé	01 Opérations non ventilables	0 Services généraux (hors 01 et Gestion des fonds européens)	0-5 Gestion des fonds européens	1 Sécurité	2 Enseign., formation prof.,apprentissage	3 Cult., vie soc., jeun., sports, loisirs	4 Santé et action sociale (hors RSA)	4-4 RSA
DEPENSES		**270 000,00**	**0,00**	**0,00**	**0,00**	**0,00**	**0,00**	**0,00**	**0,00**
10	Dotations, fonds divers et réserves	0,00	0,00	0,00	0,00	0,00	0,00	0,00	0,00
13	Subventions d'investissement	0,00	0,00	0,00	0,00	0,00	0,00	0,00	0,00
16	Emprunts et dettes assimilées	270 000,00	0,00	0,00	0,00	0,00	0,00	0,00	0,00
18	Cpte de liaison : affectation (BA,régie)	0,00	0,00	0,00	0,00	0,00	0,00	0,00	0,00
20	Immobilisations incorporelles (sauf 204)	0,00	0,00	0,00	0,00	0,00	0,00	0,00	0,00
204	Subventions d'équipement versées	0,00	0,00	0,00	0,00	0,00	0,00	0,00	0,00
21	Immobilisations corporelles	0,00	0,00	0,00	0,00	0,00	0,00	0,00	0,00
22	Immobilisations reçues en affectation	0,00	0,00	0,00	0,00	0,00	0,00	0,00	0,00
23	Immobilisations en cours (sauf 2324)	0,00	0,00	0,00	0,00	0,00	0,00	0,00	0,00
26	Participations et créances rattachées	0,00	0,00	0,00	0,00	0,00	0,00	0,00	0,00
27	Autres immobilisations financières	0,00	0,00	0,00	0,00	0,00	0,00	0,00	0,00
45	Opérations pour compte de tiers	0,00	0,00	0,00	0,00	0,00	0,00	0,00	0,00
RECETTES		**0,00**	**0,00**	**0,00**	**0,00**	**0,00**	**0,00**	**0,00**	**0,00**
024	Produits des cessions d'immobilisations	0,00	0,00	0,00	0,00	0,00	0,00	0,00	0,00
10	Dotations, fonds divers et réserves	0,00	0,00	0,00	0,00	0,00	0,00	0,00	0,00
13	Subventions d'investissement	0,00	0,00	0,00	0,00	0,00	0,00	0,00	0,00
16	Emprunts et dettes assimilées	0,00	0,00	0,00	0,00	0,00	0,00	0,00	0,00
18	Cpte de liaison : affectation (BA,régie)	0,00	0,00	0,00	0,00	0,00	0,00	0,00	0,00
20	Immobilisations incorporelles (sauf 204)	0,00	0,00	0,00	0,00	0,00	0,00	0,00	0,00
204	Subventions d'équipement versées	0,00	0,00	0,00	0,00	0,00	0,00	0,00	0,00
21	Immobilisations corporelles	0,00	0,00	0,00	0,00	0,00	0,00	0,00	0,00
22	Immobilisations reçues en affectation	0,00	0,00	0,00	0,00	0,00	0,00	0,00	0,00
23	Immobilisations en cours (sauf 2324)	0,00	0,00	0,00	0,00	0,00	0,00	0,00	0,00
26	Participations et créances rattachées	0,00	0,00	0,00	0,00	0,00	0,00	0,00	0,00
27	Autres immobilisations financières	0,00	0,00	0,00	0,00	0,00	0,00	0,00	0,00
45	Opérations pour compte de tiers	0,00	0,00	0,00	0,00	0,00	0,00	0,00	0,00

IV – ANNEXES — IV

A – PRESENTATION CROISEE – SECTION D'INVESTISSEMENT – VUE D'ENSEMBLE (suite) — A1

Chapitre nature	Libellé	5 Aménagement des territoires et habitat	6 Action économique	7 Environnement	8 Transports	9 Fonction en réserve	TOTAL
DEPENSES		**0,00**	**0,00**	**0,00**	**0,00**		**270 000,00**
10	Dotations, fonds divers et réserves	0,00	0,00	0,00	0,00		0,00
13	Subventions d'investissement	0,00	0,00	0,00	0,00		0,00
16	Emprunts et dettes assimilées	0,00	0,00	0,00	0,00		270 000,00
18	Cpte de liaison : affectation (BA,régie)	0,00	0,00	0,00	0,00		0,00
20	Immobilisations incorporelles (sauf 204)	0,00	0,00	0,00	0,00		0,00
204	Subventions d'équipement versées	0,00	0,00	0,00	0,00		0,00
21	Immobilisations corporelles	0,00	0,00	0,00	0,00		0,00
22	Immobilisations reçues en affectation	0,00	0,00	0,00	0,00		0,00
23	Immobilisations en cours (sauf 2324)	0,00	0,00	0,00	0,00		0,00
26	Participations et créances rattachées	0,00	0,00	0,00	0,00		0,00
27	Autres immobilisations financières	0,00	0,00	0,00	0,00		0,00
45	Opérations pour compte de tiers	0,00	0,00	0,00	0,00		0,00
RECETTES		**0,00**	**0,00**	**0,00**	**0,00**		**0,00**
024	Produits des cessions d'immobilisations	0,00	0,00	0,00	0,00		0,00
10	Dotations, fonds divers et réserves	0,00	0,00	0,00	0,00		0,00
13	Subventions d'investissement	0,00	0,00	0,00	0,00		0,00
16	Emprunts et dettes assimilées	0,00	0,00	0,00	0,00		0,00
18	Cpte de liaison : affectation (BA,régie)	0,00	0,00	0,00	0,00		0,00
20	Immobilisations incorporelles (sauf 204)	0,00	0,00	0,00	0,00		0,00
204	Subventions d'équipement versées	0,00	0,00	0,00	0,00		0,00
21	Immobilisations corporelles	0,00	0,00	0,00	0,00		0,00
22	Immobilisations reçues en affectation	0,00	0,00	0,00	0,00		0,00
23	Immobilisations en cours (sauf 2324)	0,00	0,00	0,00	0,00		0,00
26	Participations et créances rattachées	0,00	0,00	0,00	0,00		0,00
27	Autres immobilisations financières	0,00	0,00	0,00	0,00		0,00

Chapitre nature	Libellé	5 Aménagement des territoires et habitat	6 Action économique	7 Environnement	8 Transports	9 Fonction en réserve	TOTAL
45	Opérations pour compte de tiers	0,00	0,00	0,00	0,00		0,00

IV – ANNEXES	IV
A – PRESENTATION CROISEE – SECTION D'INVESTISSEMENT – PRESENTATION DETAILLEE	A1.01

01 – OPERATIONS NON VENTILABLES

Article / compte nature (1)	Libellé	01 Opérations non ventilables
	DEPENSES	**270 000,00**
164	Emprunts auprès des éts financiers	270 000,00
	RECETTES	**0,00**

(1) Détailler les comptes à trois chiffres.

IV – ANNEXES — IV

A – PRESENTATION CROISEE – SECTION DE FONCTIONNEMENT – VUE D'ENSEMBLE — A2

Chapitre nature	Libellé	01 Opérations non ventilables	0 Services généraux (hors 01 et Gestion des fonds européens)	0-5 Gestion des fonds européens	1 Sécurité	2 Enseign., formation prof.,apprentissage	3 Cult., vie soc., jeun., sports, loisirs	4 Santé et action sociale (hors APA et RSA / Régularisation de RMI)	4-3 APA
DEPENSES		**18 218,60**	**0,00**	**0,00**	**0,00**	**0,00**	**0,00**	**0,00**	**0,00**
011	Charges à caractère général	11 500,00	0,00	0,00	0,00	0,00	0,00	0,00	0,00
012	Charges de personnel et frais assimilés	0,00	0,00	0,00	0,00	0,00	0,00	0,00	0,00
014	Atténuations de produits	0,00	0,00	0,00	0,00	0,00	0,00	0,00	0,00
65	Autres charges de gestion courante	5,00	0,00	0,00	0,00	0,00	0,00	0,00	0,00
6586	Frais fonctionnement des groupes d'élus	0,00	0,00	0,00	0,00	0,00	0,00	0,00	0,00
66	Charges financières	6 713,60	0,00	0,00	0,00	0,00	0,00	0,00	0,00
67	Charges spécifiques	0,00	0,00	0,00	0,00	0,00	0,00	0,00	0,00
68	Dotations aux provisions, dépréciations	0,00	0,00	0,00	0,00	0,00	0,00	0,00	0,00
RECETTES		**0,00**	**0,00**	**0,00**	**0,00**	**0,00**	**0,00**	**0,00**	**0,00**
013	Atténuations de charges	0,00	0,00	0,00	0,00	0,00	0,00	0,00	0,00
70	Prod. services, domaine, ventes diverses	0,00	0,00	0,00	0,00	0,00	0,00	0,00	0,00
73	Impôts et taxes	0,00	0,00	0,00	0,00	0,00	0,00	0,00	0,00
731	Fiscalité locale	0,00	0,00	0,00	0,00	0,00	0,00	0,00	0,00
74	Dotations et participations	0,00	0,00	0,00	0,00	0,00	0,00	0,00	0,00
75	Autres produits de gestion courante	0,00	0,00	0,00	0,00	0,00	0,00	0,00	0,00
76	Produits financiers	0,00	0,00	0,00	0,00	0,00	0,00	0,00	0,00
77	Produits spécifiques	0,00	0,00	0,00	0,00	0,00	0,00	0,00	0,00
78	Reprises amort., dépréciations, prov.	0,00	0,00	0,00	0,00	0,00	0,00	0,00	0,00

IV – ANNEXES — IV

A – PRESENTATION CROISEE – SECTION DE FONCTIONNEMENT – VUE D'ENSEMBLE (suite) — A2

Chapitre nature	Libellé	4-4 RSA / Régularisation de RMI	5 Aménagement des territoires et habitat	6 Action économique	7 Environnement	8 Transports	9 Fonction en réserve	TOTAL
DEPENSES		**0,00**	**0,00**	**35 000,00**	**0,00**	**0,00**		**53 218,60**
011	Charges à caractère général	0,00	0,00	35 000,00	0,00	0,00		46 500,00
012	Charges de personnel et frais assimilés	0,00	0,00	0,00	0,00	0,00		0,00
014	Atténuations de produits	0,00	0,00	0,00	0,00	0,00		0,00
65	Autres charges de gestion courante	0,00	0,00	0,00	0,00	0,00		5,00
6586	Frais fonctionnement des groupes d'élus	0,00	0,00	0,00	0,00	0,00		0,00
66	Charges financières	0,00	0,00	0,00	0,00	0,00		6 713,60
67	Charges spécifiques	0,00	0,00	0,00	0,00	0,00		0,00
68	Dotations aux provisions, dépréciations	0,00	0,00	0,00	0,00	0,00		0,00
RECETTES		**0,00**	**0,00**	**323 218,60**	**0,00**	**0,00**		**323 218,60**
013	Atténuations de charges	0,00	0,00	0,00	0,00	0,00		0,00
70	Prod. services, domaine, ventes diverses	0,00	0,00	323 218,60	0,00	0,00		323 218,60
73	Impôts et taxes	0,00	0,00	0,00	0,00	0,00		0,00
731	Fiscalité locale	0,00	0,00	0,00	0,00	0,00		0,00
74	Dotations et participations	0,00	0,00	0,00	0,00	0,00		0,00
75	Autres produits de gestion courante	0,00	0,00	0,00	0,00	0,00		0,00
76	Produits financiers	0,00	0,00	0,00	0,00	0,00		0,00
77	Produits spécifiques	0,00	0,00	0,00	0,00	0,00		0,00
78	Reprises amort., dépréciations, prov.	0,00	0,00	0,00	0,00	0,00		0,00

IV – ANNEXES	IV
A – PRESENTATION CROISEE – SECTION DE FONCTIONNEMENT – PRESENTATION DETAILLEE	A2.01

01 – OPERATIONS NON VENTILABLES

Article / compte nature (1)	Libellé	01 Opérations non ventilables
	DEPENSES	**18 218,60**
635	Autres impôts, taxes (Admin Impôts)	11 500,00
658	Charges diverses de gestion courante	5,00
661	Charges d'intérêts	6 713,60
	RECETTES	**0,00**

(1) Détailler les comptes à trois chiffres.

IV – ANNEXES — IV

A – PRESENTATION CROISEE – SECTION DE FONCTIONNEMENT – PRESENTATION DETAILLEE — A2.936

FONCTION 6 – Action économique

Article / compte nature (1)	Libellé	60 Services communs	61 Interventions économiques transversales	62 Structure d'animation et de dév. éco.	63 Actions sectorielles				
					631 Agriculture, pêche et agro-alimentaire			632 Industrie, commerce et artisanat	633 Développement touristique
					6311 Laboratoire	6312 Marchés alimentaires	6318 Autres		
DEPENSES		**35 000,00**	**0,00**	**0,00**	**0,00**	**0,00**	**0,00**	**0,00**	**0,00**
604	Achats d'études, prestations de services	15 000,00	0,00	0,00	0,00	0,00	0,00	0,00	0,00
605	Achats de matériel, équip. et travaux	20 000,00	0,00	0,00	0,00	0,00	0,00	0,00	0,00
RECETTES		**323 218,60**	**0,00**	**0,00**	**0,00**	**0,00**	**0,00**	**0,00**	**0,00**
701	Ventes de produits finis	323 218,60	0,00	0,00	0,00	0,00	0,00	0,00	0,00

(1) Détailler les comptes à trois chiffres.

IV – ANNEXES	IV
A – PRESENTATION CROISEE – SECTION DE FONCTIONNEMENT – PRESENTATION DETAILLEE	A2.936

FONCTION 6 – Action économique (suite)

Article / compte nature (1)	Libellé	64 Rayonnement, attractivité du territoire	65 Insertion éco. et éco.sociale, solidaire	66 Maintien et dév. des services publics	67 Recherche et innovation	68 Autres actions	TOTAL DU CHAPITRE
DEPENSES		**0,00**	**0,00**	**0,00**	**0,00**	**0,00**	**35 000,00**
604	Achats d'études, prestations de services	0,00	0,00	0,00	0,00	0,00	15 000,00
605	Achats de matériel, équip. et travaux	0,00	0,00	0,00	0,00	0,00	20 000,00
RECETTES		**0,00**	**0,00**	**0,00**	**0,00**	**0,00**	**323 218,60**
701	Ventes de produits finis	0,00	0,00	0,00	0,00	0,00	323 218,60

(1) Détailler les comptes à trois chiffres.

IV – ANNEXES	IV
ANNEXES PATRIMONIALES – ETAT DE LA DETTE – REPARTITION PAR NATURE DE DETTE	B1.2

B1.2 – REPARTITION PAR NATURE DE DETTE (hors 16449 et 166)

Nature (Pour chaque ligne, indiquer le numéro de contrat)	Emprunts et dettes à l'origine du contrat													
	Organisme prêteur ou chef de file	Date de signature	Date d'émission ou date de mobilisation (1)	Date du premier rembour-sement	Nominal (2)	Type de taux d'intérêt (3)	Index (4)	Taux initial		Devise	Pério-dicité des rembour-sements (6)	Profil d'amor-tissement (7)	Possibilité de rembour-sement anticipé O/N	Caté-gorie d'em-prunt (8)
								Niveau de taux (5)	Taux actuariel					
163 Emprunts obligataires (Total)					**0,00**									
164 Emprunts auprès des établissements financiers (Total)					**2 700 000,00**									
1641 Emprunts en euros (total)					2 700 000,00									
MIN534156EUR (2019-05C)	CAISSE FRANÇAISE DE FINANCEMENT LOCAL	22/11/2019	23/06/2020	01/10/2020	1 500 000,00	F	FIXE	0,560	0,589		T	C	O	A-1
MON536747EUR (202007)	CAISSE FRANÇAISE DE FINANCEMENT LOCAL	20/11/2020	09/12/2020	01/04/2021	1 200 000,00	F	FIXE	0,560	0,589		T	C	O	A-1
1643 Emprunts en devises (total)					0,00									
16441 Emprunts assortis d'une option de tirage sur ligne de trésorerie (total)					0,00									
165 Dépôts et cautionnements reçus (Total)					**0,00**									
167 Emprunts et dettes assortis de conditions particulières (Total)					**0,00**									
1671 Avances consolidées du Trésor (total)					0,00									
1672 Emprunts sur comptes spéciaux du Trésor (total)					0,00									
1675 Dettes pour METP et PPP (total)					0,00									
1676 Dettes envers locataires-acquéreurs (total)					0,00									

Nature (Pour chaque ligne, indiquer le numéro de contrat)	Emprunts et dettes à l'origine du contrat													
	Organisme prêteur ou chef de file	Date de signature	Date d'émission ou date de mobilisation (1)	Date du premier rembour-sement	Nominal (2)	Type de taux d'intérêt (3)	Index (4)	Taux initial		Devise	Pério-dicité des rembour-sements (6)	Profil d'amor-tissement (7)	Possibilité de rembour-sement anticipé O/N	Caté-gorie d'em-prunt (8)
								Niveau de taux (5)	Taux actuariel					
1678 Autres emprunts et dettes (total)					0,00									
168 Emprunts et dettes assimilés (Total)					**0,00**									
1681 Autres emprunts (total) (9)					0,00									
1682 Bons à moyen terme négociables (total)					0,00									
1687 Autres dettes (total)					0,00									
Total général					**2 700 000,00**									

(1) Si un emprunt donne lieu à plusieurs mobilisations, indiquer la date de la première mobilisation.

(2) Nominal : montant emprunté à l'origine.

(3) Type de taux d'intérêt : F : fixe ; V : variable simple ; C : complexe ; R : préfixé (c'est-à-dire un taux variable qui n'est pas seulement défini comme la simple addition d'un taux usuel de référence et d'une marge exprimée en point de pourcentage).

(4) Mentionner le ou les types d'index (ex : Euribor 3 mois).

(5) Indiquer le niveau de taux à l'origine du contrat.

(6) Indiquer la périodicité des remboursements : A : annuelle , B : bimestrielle, T : trimestrielle, X autre.

(7) Indiquer C pour amortissement constant, P pour amortissement progressif, F pour *in fine*, X pour autres à préciser.

(8) Catégorie d'emprunt à l'origine. Exemple A-1 (cf. la classification des emprunts suivant la typologie de la circulaire IOCB1015077C du 25 juin 2010 sur les produits financiers offerts aux collectivités territoriales).

(9) Y compris les avances remboursables consenties au titre de l'article 25 de la loi n°2020-935 du 30 juillet 2020 de finances rectificative pour 2020, portant attribution des avances remboursables sur les recettes fiscales prévues aux articles 1594 A et 1595 du code général des impôts

IV – ANNEXES	IV
ANNEXES PATRIMONIALES – ETAT DE LA DETTE – REPARTITION PAR NATURE DE DETTE	B1.2

B1.2 – REPARTITION PAR NATURE DE DETTE (hors 16449 et 166) (suite)

Nature (Pour chaque ligne, indiquer le numéro de contrat)	Emprunts et dettes au 01/01/N											
	Couverture ? O/N (11)	Montant couvert	Catégorie d'emprunt après couverture éventuelle (12)	Capital restant dû au 01/01/N	Durée résiduelle (en années)	Taux d'intérêt			Annuité de l'exercice			ICNE de l'exercice
						Type de taux (13)	Index (14)	Niveau de taux d'intérêt à la date de vote du budget (15)	Capital	Charges d'intérêt (16)	Intérêts perçus (le cas échéant) (17)	
163 Emprunts obligataires (Total)		**0,00**		**0,00**					**0,00**	**0,00**	**0,00**	**0,00**
164 Emprunts auprès des établissements financiers (Total)		**0,00**		**1 342 500,00**					**270 000,00**	**7 047,03**	**0,00**	**1 534,87**
1641 Emprunts en euros (total)		0,00		1 342 500,00					270 000,00	7 047,03	0,00	1 534,87
MIN534156EUR (2019-05C)	N	0,00	A-1	712 500,00	4,50	F	FIXE	0,560	150 000,00	3 725,76	0,00	805,00
MON536747EUR (202007)	N	0,00	A-1	630 000,00	5,00	F	FIXE	0,560	120 000,00	3 321,27	0,00	729,87
1643 Emprunts en devises (total)		0,00		0,00					0,00	0,00	0,00	0,00
16441 Emprunts assortis d'une option de tirage sur ligne de trésorerie (total) (10)		0,00		0,00					0,00	0,00	0,00	0,00
165 Dépôts et cautionnements reçus (Total)		**0,00**		**0,00**					**0,00**	**0,00**	**0,00**	**0,00**
167 Emprunts et dettes assortis de conditions particulières (Total)		**0,00**		**0,00**					**0,00**	**0,00**	**0,00**	**0,00**
1671 Avances consolidées du Trésor (total)		0,00		0,00					0,00	0,00	0,00	0,00
1672 Emprunts sur comptes spéciaux (total)		0,00		0,00					0,00	0,00	0,00	0,00
1675 Dettes pour METP et PPP (total)		0,00		0,00					0,00	0,00	0,00	0,00
1676 Dettes envers locataires-acquéreurs (total)		0,00		0,00					0,00	0,00	0,00	0,00
1678 Autres emprunts et dettes (total)		0,00		0,00					0,00	0,00	0,00	0,00
168 Emprunts et dettes assimilés (Total)		**0,00**		**0,00**					**0,00**	**0,00**	**0,00**	**0,00**
1681 Autres emprunts (total)		0,00		0,00					0,00	0,00	0,00	0,00

Nature (Pour chaque ligne, indiquer le numéro de contrat)	Emprunts et dettes au 01/01/N											
						Taux d'intérêt			Annuité de l'exercice			
	Couverture ? O/N (11)	Montant couvert	Catégorie d'emprunt après couverture éventuelle (12)	Capital restant dû au 01/01/N	Durée résiduelle (en années)	Type de taux (13)	Index (14)	Niveau de taux d'intérêt à la date de vote du budget (15)	Capital	Charges d'intérêt (16)	Intérêts perçus (le cas échéant) (17)	ICNE de l'exercice
1682 Bons à moyen terme négociables (total)		0,00		0,00					0,00	0,00	0,00	0,00
1687 Autres dettes (total)		0,00		0,00					0,00	0,00	0,00	0,00
Total général		**0,00**		**1 342 500,00**					**270 000,00**	**7 047,03**	**0,00**	**1 534,87**

(10) S'agissant des emprunts assortis d'une ligne de trésorerie, il faut faire ressortir le remboursement du capital de la dette prévue pour l'exercice correspondant au véritable endettement.

(11) Si l'emprunt est soumis à couverture, il convient de compléter le tableau « détail des opérations de couverture ».

(12) Catégorie d'emprunt. Exemple A-1 (cf. la classification des emprunts suivant la typologie de la circulaire IOCB1015077C du 25 juin 2010 sur les produits financiers offerts aux collectivités territoriales).

(13) Type de taux d'intérêt après opérations de couverture : F : fixe ; V : variable simple ; C : complexe (c'est-à-dire un taux variable qui n'est pas seulement défini comme la simple addition d'un taux usuel de référence et d'une marge exprimée en point de pourcentage).

(14) Mentionner l'index en cours au 01/01/N après opérations de couverture.

(15) Taux après opérations de couverture éventuelles. Pour les emprunts à taux variable, indiquer le niveau à la date de vote du budget.

(16) Il s'agit des intérêts dus au titre du contrat initial et comptabilisés à l'article 66111 « Intérêts réglés à l'échéance » (intérêts décaissés) et intérêts éventuels dus au titre du contrat d'échange éventuel et comptabilisés à l'article 668.

(17) Indiquer les intérêts éventuellement reçus au titre du contrat d'échange éventuel et comptabilisés au 768.

IV – ANNEXES	IV
ANNEXES PATRIMONIALES – ETAT DE LA DETTE – REPARTITION DES EMPRUNTS PAR STRUCTURE DE TAUX	B1.3

B1.3 – REPARTITION DES EMPRUNTS PAR STRUCTURE DE TAUX (HORS A1)

Emprunts ventilés par structure de taux selon le risque le plus élevé (Pour chaque ligne, indiquer le numéro de contrat) (1)	Organisme prêteur ou chef de file	Nominal (2)	Capital restant dû au 01/01/N (3)	Type d'indices (4)	Durée du contrat	Dates des périodes bonifiées	Taux minimal (5)	Taux maximal (6)	Coût de sortie (7)	Taux maximal après couver-ture éventu-elle (8)	Niveau du taux à la date de vote du budget (9)	Intérêts à payer au cours de l'exercice (10)	Intérêts à percevoir au cours de l'exercice (le cas échéant) (11)	% par type de taux selon le capital restant dû
Echange de taux, taux variable simple plafonné (cap) ou encadré (tunnel) (A)														
TOTAL (A)		0,00	0,00						0,00			0,00	0,00	0,00
Barrière simple (B)														
TOTAL (B)		0,00	0,00						0,00			0,00	0,00	0,00
Option d'échange (C)														
TOTAL (C)		0,00	0,00						0,00			0,00	0,00	0,00
Multiplicateur jusqu'à 3 ou multiplicateur jusqu'à 5 capé (D)														
TOTAL (D)		0,00	0,00						0,00			0,00	0,00	0,00
Multiplicateur jusqu'à 5 (E)														
TOTAL (E)		0,00	0,00						0,00			0,00	0,00	0,00
Autres types de structures (F)														
TOTAL (F)		0,00	0,00						0,00			0,00	0,00	0,00
TOTAL GENERAL		0,00	0,00						0,00			0,00	0,00	0,00

(1) Répartir les emprunts selon le type de structure de taux (de A à F selon la classification de la charte de bonne conduite) en fonction du risque le plus élevé à courir sur toute la durée de vie du contrat de prêt et après opérations de couverture éventuelles.

(2) Nominal : montant emprunté à l'origine. En cas de couverture partielle d'un emprunt, indiquer séparément sur deux lignes la part du nominal couvert et la part non couverte.

(3) En cas de couverture partielle d'un emprunt, indiquer séparément sur deux lignes la part du capital restant dû couvert et la part non couverte.

(4) Indiquer la classification de l'indice sous-jacent suivant la typologie de la circulaire du 25 juin 2010 sur les produits financiers (de 1 à 6). 1 : Indice zone euro / 2 : Indices inflation française ou zone euro ou écart entre ces indices / 3 : Ecart indice zone euro / 4 : Indices hors zone euro ou écart d'indices dont l'un est hors zone euro / 5 : écarts d'indices hors zone euro / 6 : autres indices.

(5) Taux hors opération de couverture. Indiquer le montant, l'index ou la formule correspondant au taux minimal du contrat de prêt sur toute la durée du contrat.

(6) Taux hors opération de couverture. Indiquer le montant, l'index ou la formule correspondant au taux maximal du contrat de prêt sur toute la durée du contrat.

(7) Coût de sortie : indiquer le montant de l'indemnité contractuelle de remboursement définitif de l'emprunt au 01/01/N ou le cas échéant, à la prochaine date d'échéance.

(8) Montant, index ou formule.

(9) Indiquer le niveau de taux après opérations de couverture éventuelles. Pour les emprunts à taux variables, indiquer le niveau du taux à la date de vote du budget.

(10) Indiquer les intérêts à payer au titre du contrat initial et comptabilisés à l'article 66111 et des intérêts éventuels à payer au titre du contrat d'échange et comptabilisés à l'article 668.

(11) Indiquer les intérêts à percevoir au titre du contrat d'échange et comptabilisés au 768.

IV – ANNEXES	IV
ANNEXES PATRIMONIALES – ETAT DE LA DETTE – TYPOLOGIE DE LA REPARTITION DE L'ENCOURS	B1.4

B1.4 – TYPOLOGIE DE LA REPARTITION DE L'ENCOURS (1)

Structure	Indices sous-jacents	(1) Indices zone euro	(2) Indices inflation française ou zone euro ou écart entre ces indices	(3) Ecarts d'indices zone euro	(4) Indices hors zone euro et écarts d'indices dont l'un est un indice hors zone euro	(5) Ecarts d'indices hors zone euro	(6) Autres indices
(A) Taux fixe simple. Taux variable simple. Echange de taux fixe contre taux variable ou inversement. Echange de taux structuré contre taux variable ou taux fixe (sens unique). Taux variable simple plafonné (*cap*) ou encadré (*tunnel*)	Nombre de produits	2	0	0	0	0	
	% de l'encours	100,00	0,00	0,00	0,00	0,00	
	Montant en euros	1 342 500,00	0,00	0,00	0,00	0,00	
(B) Barrière simple. Pas d'effet de levier	Nombre de produits	0	0	0	0	0	
	% de l'encours	0,00	0,00	0,00	0,00	0,00	
	Montant en euros	0,00	0,00	0,00	0,00	0,00	
(C) Option d'échange (*swaption*)	Nombre de produits	0	0	0	0	0	
	% de l'encours	0,00	0,00	0,00	0,00	0,00	
	Montant en euros	0,00	0,00	0,00	0,00	0,00	
(D) Multiplicateur jusqu'à 3 ; multiplicateur jusqu'à 5 capé	Nombre de produits	0	0	0	0	0	
	% de l'encours	0,00	0,00	0,00	0,00	0,00	
	Montant en euros	0,00	0,00	0,00	0,00	0,00	
(E) Multiplicateur jusqu'à 5	Nombre de produits	0	0	0	0	0	
	% de l'encours	0,00	0,00	0,00	0,00	0,00	
	Montant en euros	0,00	0,00	0,00	0,00	0,00	
(F) Autres types de structures	Nombre de produits						0
	% de l'encours						0,00
	Montant en euros						0,00

(1) Cette annexe retrace le stock de dette au 01/01/N après opérations de couverture éventuelles.

IV – ANNEXES	IV
ANNEXES BUDGETAIRES EQUILIBRE BUDGETAIRE	C1.1

DISPONIBILITE DE RESSOURCES PROPRES PROVENANT DES EXERCICES ANTERIEURS

Solde de la section d'investissement de l'exercice N-1 (1)

	Propositions nouvelles	Vote (2)
Solde d'exécution 001 (A) montant négatif si déficit (D001) montant positif si excédent (R001)	**0,00**	**0,00**
Solde des RAR (B) montant négatif si déficit montant positif si excédent	**0,00**	**0,00**
Solde de la section investissement de l'exercice N-1 (Solde I = A + B) Solde positif : excédent de financement Solde négatif : besoin de financement	**0,00**	**0,00**

Disponibilité des ressources propres provenant des exercices antérieurs après financement de la section investissement de l'exercice N-1 (1)

	Propositions nouvelles	Vote (2)
Affectation au 1068 (C)	**0,00**	**0,00**
Solde de la section investissement de l'exercice N-1 (Solde I) Solde positif : excédent de financement Solde négatif : besoin de financement	**0,00**	**0,00**
Disponibilité de ressources propres des exercices antérieurs (Solde II = C + Solde I) Solde positif : ressources disponibles pour la couverture de l'annuité Solde négatif : absence de ressources propres provenant des exercices antérieurs pour la couverture de l'annuité	**0,00**	**0,00**

COUVERTURE DE L'ANNUITE DE LA DETTE PAR LES RESSOURCES PROPRES - PETIT EQUILIBRE

	Propositions nouvelles	Vote
Dépenses de l'exercice à couvrir par des ressources propres (D)(3)	**270 000,00**	**270 000,00**
Ressources propres externes et internes de l'exercice (E)(3)	**270 000,00**	**270 000,00**
Couverture de l'annuité de la dette (Solde III = E - D) Solde positif : annuité de la dette couverte Solde négatif : annuité de la dette non couverte par les ressources de l'exercice, vérifier la couverture par les éventuelles ressources disponibles des exercices antérieurs (cf. solde II)	**0,00**	**0,00**

(1) Eléments à compléter uniquement s'il y a eu reprise des résultats, anticipée ou classique

(2) Cumul des crédits de l'exercice votés ou reportés

(3) Les RAR étant intégrés au calcul des ressources propres provenant des exercices antérieurs, seuls les crédits de l'exercice sont à inscrire. Le détail des crédits est présenté aux états suivants : "Equilibre budgétaire - Dépenses" et "Equilibre budgétaire - Recette"

IV – ANNEXES	IV
ANNEXES BUDGETAIRES EQUILIBRE BUDGETAIRE – DEPENSES	C1.2

DEPENSES A COUVRIR PAR DES RESSOURCES PROPRES

Art. (1)	Libellé (1)	Propositions nouvelles	Vote (2)
DEPENSES TOTALES A COUVRIR PAR DES RESSOURCES PROPRES = A + B		**270 000,00**	**I 270 000,00**
16 Emprunts et dettes assimilées (A)		**270 000,00**	**270 000,00**
1631	Emprunts obligataires	0,00	0,00
1641	Emprunts en euros	270 000,00	270 000,00
1643	Emprunts en devises	0,00	0,00
16441	Opérations afférentes à l'emprunt	0,00	0,00
1671	Avances consolidées du Trésor	0,00	0,00
1672	Emprunts sur comptes spéciaux du Trésor	0,00	0,00
1678	Autres emprunts et dettes	0,00	0,00
1681	Autres emprunts	0,00	0,00
1682	Bons à moyen terme négociables	0,00	0,00
1687	Autres dettes	0,00	0,00
Dépenses et transferts à déduire des ressources propres (B)		**0,00**	**0,00**
10…	*Reprise de dotations, fonds divers et réserves*		
10…	Reversement de dotations, fonds divers et réserves		
139	*Subv. invest. transférées cpte résultat*	*0,00*	*0,00*

(1) Détailler les chapitres budgétaires par article conformément au plan de comptes.

(2) Crédits de l'exercice votés lors de la séance.

IV – ANNEXES	IV
ANNEXES BUDGETAIRES EQUILIBRE BUDGETAIRE – RECETTES	C1.3

RESSOURCES PROPRES

Art. (1)	Libellé (1)	Propositions nouvelles	Vote (2)
RECETTES (RESSOURCES PROPRES) = a + b		**270 000,00**	**III 270 000,00**
Ressources propres externes de l'année (a)		**0,00**	**0,00**
10222	FCTVA	0,00	0,00
10226	Taxe d'aménagement (3)	0,00	0,00
10227	Versement pour sous densité	0,00	0,00
10228	Autres fonds d'investissement	0,00	0,00
13146	Attributions compensation investissement	0,00	0,00
13156	Attributions compensation investissement	0,00	0,00
13246	Attributions compensation investissement	0,00	0,00
13256	Attributions compensation investissement	0,00	0,00
138	Autres subventions invest. non transf.	0,00	0,00
26…	Participations et créances rattachées		
27…	Autres immobilisations financières		
Ressources propres internes de l'année (b) (4)		**270 000,00**	**270 000,00**
15…	*Provisions pour risques et charges*		
169	*Primes de remboursement des obligations*	*0,00*	*0,00*
26…	*Participations et créances rattachées*		
27…	*Autres immobilisations financières*		
28…	*Amortissement des immobilisations*		
29…	*Dépréciations des immobilisations*		
31…	*Matières premières (et fournitures) (5)*		
33…	*En-cours de production de biens (5)*		
35…	*Stocks de produits (5)*		
3555	*Terrains aménagés*	*270 000,00*	*270 000,00*
39…	*Dépréciation des stocks et en-cours*		
481…	*Charges à rép. sur plusieurs exercices*		
49…	*Dépréciation des comptes de tiers*		
59…	*Dépréciation des comptes financiers*		
024	Produits des cessions d'immobilisations	0,00	0,00
021	*Virement de la section de fonctionnement*	*0,00*	*0,00*

(1) Les comptes 15, 169, 26, 27, 28, 29, 39, 481, 49 et 59 sont à détailler conformément au plan de comptes.

(2) Crédits de l'exercice votés lors de la séance.

(3) Le compte 10226 peut être utilisé uniquement par les communes et les établissements publics à fiscalité propre.

(4) Les comptes 15, 29, 39, 49 et 59 sont présentés uniquement si la collectivité applique le régime des provisions budgétaires, conformément aux dispositions législatives et réglementaires afférentes.

(5) Les comptes 31, 33 et 35 ne peuvent être utilisés que pour les budgets utilisant la comptabilité de stock. Par conséquent, seuls les budgets retraçant les dépenses et les recettes d'un lotissement ou d'une ZAC peuvent utiliser les comptes susmentionnés.

V – ARRETE ET SIGNATURES	V
ARRETE ET SIGNATURES	A

Nombre de membres en exercice : 0
Nombre de membres présents : 0
Nombre de suffrages exprimés : 0
VOTES :
Pour : 0
Contre : 0
Abstentions : 0

Date de convocation :

Présenté par (1),
A , le

Délibéré par l'assemblée (2), réunie en session
A , le
Les membres de l'assemblée délibérante (2),(3).

.

Certifié exécutoire par (1), compte tenu de la transmission en préfecture, le , et de la publication le

A , le

(1) Indiquer « la présidente » ou « le président ».
(2) Indiquer la nature de l'assemblée délibérante : du conseil régional de …, de la Collectivité territoriale unique de …, de la métropole de …, du Conseil syndical de …
(3) L'ajout des signataires est désormais facultatif.

Accusé de réception en préfecture
034-243400819-20251215-004886ROUBIE-BF
Date de télétransmission : 17/12/2025
Date de réception préfecture : 17/12/2025

V - ARRETE ET SIGNATURES	V
ARRETE ET SIGNATURES	A

Nombre de membres en exercice : 58
Nombre de membres présents : 40
Nombre de suffrages exprimés : 47 (dont 7 pouvoirs)
VOTES :
Pour : 44
Contre : 3
Abstentions : ∅

Date de convocation : 02/12/2025

Présenté par Sébastien Frey, Président (1),
A Montagnac, le 15/12/2025

Délibéré par l'assemblée (2) réunie en session ordinaire
A Montagnac, le 15/12/2025
Les membres de l'assemblée délibérante (2), (3),

Certifié exécutoire par Sébastien Frey, Président (1), compte tenu de la transmission en préfecture, le 17/12/2025
et de la publication le 17/12/2025

A Saint-Thibéry, le 15/12/2025.

(1) Indiquer "la présidente" ou "le président".
(2) L'assemblée délibérante étant : le conseil communautaire.
(3) l'ajout des signataires est désormais facultatif

Accusé de réception préfecture

Objet de l'acte :

Adoption des Budgets Primitifs 2026 du Budget principal et des Budgets Annexes de la CAHM

Date de transmission de l'acte : 17/12/2025

Date de réception de l'accusé de réception : 17/12/2025

Numéro de l'acte : 004886TRANSPORT (voir l'acte associé)

Identifiant unique de l'acte : 034-243400819-20251215-004886TRANSPORT-BF

Date de décision : 15/12/2025

Acte transmis par : Ana-Maria GIL

Nature de l'acte : Documents budgétaires et financiers

Matière de l'acte :
7. Finances locales
7.1. Decisions budgetaires
7.1.7. Budgets et comptes principaux

Acte à classer

004886TRANSPORT

1	2	3	4
En préparation	En attente retour Préfecture	**> AR reçu <**	Classé

Identifiant FAST : ASCL_2_2025-12-17T13-07-55.00 (MI266263567)

Identifiant unique de l'acte :

034-243400819-20251215-004886TRANSPORT-BF (Voir l'accusé de réception associé)

Objet de l'acte : Adoption des Budgets Primitifs 2026 du Budget principal et des Budgets Annexes de la CAHM

Date de décision : 15/12/2025

CERTIFIÉ - Certifié Conforme

Nature de l'acte : Documents budgétaires et financiers

Matière de l'acte : 7. Finances locales
7.1. Decisions budgetaires
7.1.7. Budgets et comptes principaux

Identifiant unique de l'acte antérieur :

Acte : 02_BP2026_TRANSPORT_0220260… **Multicanal :** Non

Pièces jointes :

004886 - Adoption des Budgets Primitifs 2026 du Budget principal et des Budgets annexes de la CAHM.PDF **Type PJ :** 70_DE - Délibération

Imprimer la PJ avec le tampon AR

Page signatures Transport BP2026.PDF **Type PJ :** 71_AN - Autres annexes budgétaires

Imprimer la PJ avec le tampon AR

Groupe émetteur de l'acte : Compta Finance

Classer

Annuler

Préparé	Date **17/12/25** à **13:07**	Par **GIL Ana-Maria**
Transmis	Date **17/12/25** à **13:07**	Par **GIL Ana-Maria**
Accusé de réception	Date **17/12/25** à **13:12**	

REPUBLIQUE FRANÇAISE

Numéro SIRET 24340081900112	COLLECTIVITE DE RATTACHEMENT EPCI dont la population est de 3500 habitants et plus C.AGGLO HERAULT MEDITERRANEE

POSTE COMPTABLE DE : SGC LITTORAL

SERVICE PUBLIC LOCAL

M. 43 (1)

Budget primitif

BUDGET : TRANSPORT HERAULT MEDITERRANEE (2)

ANNEE 2026

(1) Compléter en fonction du service public local et du plan de comptes utilisé : M. 4, M. 41, M. 43 ou M. 49.

(2) Indiquer le budget concerné : budget principal ou libellé du budget annexe.

Sommaire

I - Informations générales

Modalités de vote du budget 3

II - Présentation générale du budget

A1 - Vue d'ensemble - Sections 4
A2 - Vue d'ensemble - Section d'exploitation - Chapitres 5
A3 - Vue d'ensemble - Section d'investissement - Chapitres 7
B1 - Balance générale du budget - Dépenses 9
B2 - Balance générale du budget - Recettes 10

III - Vote du budget

A1 - Section d'exploitation - Détail des dépenses 12
A2 - Section d'exploitation - Détail des recettes 13
B1 - Section d'investissement - Détail des dépenses 14
B2 - Section d'investissement - Détail des recettes 15
B3 - Opérations d'équipement - Détail des chapitres et articles 16

IV - Annexes

A - Eléments du bilan

A1.1 - Etat de la dette - Détail des crédits de trésorerie Sans Objet
A1.2 - Etat de la dette - Répartition par nature de dette Sans Objet
A1.3 - Etat de la dette - Répartition des emprunts par structure de taux Sans Objet
A1.4 - Etat de la dette - Typologie de la répartition de l'encours Sans Objet
A1.5 - Etat de la dette - Détail des opérations de couverture Sans Objet
A1.6 - Etat de la dette - Autres dettes Sans Objet
A2 - Méthodes utilisées pour les amortissements 17
A3.1 - Etat des provisions et des dépréciations Sans Objet
A3.2 - Etalement des provisions Sans Objet
A4.1 - Equilibre des opérations financières 18
A4.2 - Equilibre des opérations financières - Dépenses 19
A4.3 - Equilibre des opérations financières - Recettes 20
A5.1.1 - Etat de ventilation des dépenses et recettes des services d'eau et d'assainissement - Exploitation (1) Sans Objet
A5.1.2 - Etat de ventilation des dépenses et recettes des services d'eau et d'assainissement - Investissement (1) Sans Objet
A5.2.1 - Etat de ventilation des dép. et rec. des services d'assainissement collectif et non collectif - Exploitation (1) Sans Objet
A5.2.2 - Etat de ventilation des dép. et rec. des services d'assainissement collectif et non collectif - Investissement (1) Sans Objet
A6 - Etat des charges transférées Sans Objet
A7 - Détail des opérations pour compte de tiers Sans Objet

B - Engagements hors bilan

B1.1 - Etat des emprunts garantis par la régie Sans Objet
B1.2 - Calcul du ratio d'endettement relatif aux garanties d'emprunt Sans Objet
B1.3 - Subventions versées dans le cadre du vote du budget Sans Objet
B1.4 - Etat des contrats de crédit-bail Sans Objet
B1.5 - Etat des marchés de partenariat Sans Objet
B1.6 - Etat des autres engagements donnés Sans Objet
B1.7 - Etat des engagements reçus Sans Objet
B2.1 - Etat des autorisations de programme et des crédits de paiement afférents Sans Objet
B2.2 - Etat des autorisations d'engagement et des crédits de paiement afférents Sans Objet

C - Autres éléments d'informations

C1.1 - Etat du personnel Sans Objet
C1.2 - Etat du personnel de la collectivité ou de l'établissement de rattachement employé par la régie Sans Objet
C2 - Liste des organismes dans lesquels a été pris un engagement financier (2) Sans Objet
C3 - Liste des services individualisés dans un budget annexe (3) Sans Objet

D - Arrêté et signatures

D - Arrêté et signatures 21

(1) Ces états ne sont obligatoires que pour les régies rattachées à des communes et groupements de communes de moins de 3 000 habitants ayant décidé d'établir un budget unique pour leurs services de distribution d'eau potable et d'assainissement dans les conditions fixées par l'article L. 2224-6 du CGCT. Ils n'existent qu'en M. 49.

(2) Ces états ne sont obligatoires que pour les régies rattachées à des communes de 3 500 habitants et plus (art. L. 2313-1 du CGCT), à des groupements comprenant au moins une commune de 3 500 habitants et plus (art. L. 5211-36 du CGCT, art L. 5711-1 CGCT) et à leurs établissements publics.

(3) Uniquement pour les services dotés de l'autonomie financière et de la personnalité morale.

Préciser, pour chaque annexe, si l'état est sans objet le cas échéant.

I – INFORMATIONS GENERALES	I
MODALITES DE VOTE DU BUDGET	

I – L'assemblée délibérante a voté le présent budget par nature :
- au niveau (1) du chapitre pour la section de fonctionnement ;
- au niveau (1) du chapitre pour la section d'investissement.
  - sans (2) les chapitres « opérations d'équipement » de l'état III B 3.

La liste des articles spécialisés sur lesquels l'ordonnateur ne peut procéder à des virements d'article à article est la suivante :

II – En l'absence de mention au paragraphe I ci-dessus, le budget est réputé voté par chapitre, et, en section d'investissement, sans chapitre de dépense « opération d'équipement ».

III – Les provisions sont (3) semi-budgétaires (pas d'inscriptions en recettes de la section d'investissement) .

IV – La comparaison avec le budget précédent (cf. colonne « Pour mémoire ») s'effectue par rapport à la colonne du budget (4) cumulé de l'exercice précédent.

V – Le présent budget a été voté (5) sans reprise des résultats de l'exercice N-1.

(1) A compléter par « du chapitre » ou « de l'article ».

(2) Indiquer « avec » ou « sans » les chapitres opérations d'équipement.

(3) A compléter par un seul des deux choix suivants :
- semi-budgétaires (pas d'inscription en recette de la section d'investissement),
- budgétaires (délibération n° ……. du …….).

(4) Indiquer « primitif de l'exercice précédent » ou « cumulé de l'exercice précédent ».

(5) A compléter par un seul des trois choix suivants :
- sans reprise des résultats de l'exercice N-1,
- avec reprise des résultats de l'exercice N-1 après le vote du compte administratif,
- avec reprise anticipée des résultats de l'exercice N-1.

II – PRESENTATION GENERALE DU BUDGET — II

VUE D'ENSEMBLE — A1

EXPLOITATION

		DEPENSES DE LA SECTION D'EXPLOITATION	RECETTES DE LASECTION D'EXPLOITATION
VOTE	CREDITS DE FONCTIONNEMENT VOTES AU TITRE DU PRESENT BUDGET (1)	5 068 000,00	5 068 000,00
	+	+	+
REPORTS	RESTES A REALISER (R.A.R) DE L'EXERCICE PRECEDENT (2)	0,00	0,00
	002 RESULTAT D'EXPLOITATION REPORTE (2)	(si déficit) 0,00	(si excédent) 0,00
	=	=	=
	TOTAL DE LA SECTION D'EXPLOITATION (3)	5 068 000,00	5 068 000,00

INVESTISSEMENT

		DEPENSES DE LA SECTION D'INVESTISSEMENT	RECETTES DE LASECTION D'INVESTISSEMENT
VOTE	CREDITS D'INVESTISSEMENT (1) VOTES AU TITRE DU PRESENT BUDGET (y compris les comptes 1064 et 1068)	21 500,00	21 500,00
	+	+	+
REPORTS	RESTES A REALISER (R.A.R) DE L'EXERCICE PRECEDENT (2)	0,00	0,00
	001 SOLDE D'EXECUTION DE LA SECTION D'INVESTISSEMENT REPORTE (2)	(si solde négatif) 0,00	(si solde positif) 0,00
	=	=	=
	TOTAL DE LA SECTION D'INVESTISSEMENT (3)	21 500,00	21 500,00

TOTAL

TOTAL DU BUDGET (3)	5 089 500,00	5 089 500,00

(1) Au budget primitif, les crédits votés correspondent aux crédits votés lors de cette étape budgétaire. De même, pour les décisions modificatives et le budget supplémentaire, les crédits votés correspondent aux crédits votés lors de l'étape budgétaire sans sommation avec ceux antérieurement votés lors du même exercice.
(2) A servir uniquement en cas de reprise des résultats de l'exercice précédent, soit après le vote du compte administratif, soit en cas de reprise anticipée des résultats.
Pour la section d'exploitation, les RAR sont constitués par l'ensemble des dépenses engagées et n'ayant pas donné lieu à service fait au 31 décembre de l'exercice précédent. En recettes, il s'agit des recettes certaines n'ayant pas donné lieu à l'émission d'un titre au 31/12 de l'exercice précédent.
Pour la section d'investissement, les RAR correspondent aux dépenses engagées non mandatées au 31/12 de l'exercice précédent telles qu'elles ressortent de la comptabilité des engagements et aux recettes certaines n'ayant pas donné lieu à l'émission d'un titre au 31/12 de l'exercice précédent.
(3) Total de la section d'exploitation = RAR + résultat reporté + crédits d'exploitation votés.
Total de la section d'investissement = RAR + solde d'exécution reporté + crédits d'investissement votés.
Total du budget = Total de la section d'exploitation + Total de la section d'investissement.

II – PRESENTATION GENERALE DU BUDGET — II

SECTION D'EXPLOITATION – CHAPITRES — A2

DEPENSES D'EXPLOITATION

Chap.	Libellé	Pour mémoire budget précédent (1)	Restes à réaliser N-1 (2)	Propositions nouvelles	VOTE (3)	TOTAL (= RAR + vote)
011	Charges à caractère général	4 460 882,00	0,00	4 846 000,00	4 846 000,00	4 846 000,00
012	Charges de personnel, frais assimilés	106 000,00	0,00	108 000,00	108 000,00	108 000,00
014	Atténuations de produits	10 000,00	0,00	10 000,00	10 000,00	10 000,00
65	Autres charges de gestion courante	0,00	0,00	82 500,00	82 500,00	82 500,00
Total des dépenses de gestion des services		**4 576 882,00**	**0,00**	**5 046 500,00**	**5 046 500,00**	**5 046 500,00**
66	Charges financières	0,00	0,00	0,00	0,00	0,00
67	Charges exceptionnelles	0,00	0,00	0,00	0,00	0,00
68	Dotations aux provisions et dépréciat° (4)	0,00		0,00	0,00	0,00
69	Impôts sur les bénéfices et assimilés (5)	0,00	0,00	0,00	0,00	0,00
022	Dépenses imprévues	0,00		0,00	0,00	0,00
Total des dépenses réelles d'exploitation		**4 576 882,00**	**0,00**	**5 046 500,00**	**5 046 500,00**	**5 046 500,00**
023	*Virement à la section d'investissement (6)*	*0,00*		*0,00*	*0,00*	*0,00*
042	*Opérat° ordre transfert entre sections (6)*	*17 500,00*		*21 500,00*	*21 500,00*	*21 500,00*
043	*Opérat° ordre intérieur de la section (6)*	*0,00*		*0,00*	*0,00*	*0,00*
Total des dépenses d'ordre d'exploitation		***17 500,00***		***21 500,00***	***21 500,00***	***21 500,00***
TOTAL		**4 594 382,00**	**0,00**	**5 068 000,00**	**5 068 000,00**	**5 068 000,00**

+

D 002 RESULTAT REPORTE OU ANTICIPE (2)	**0,00**

=

TOTAL DES DEPENSES D'EXPLOITATION CUMULEES	**5 068 000,00**

RECETTES D'EXPLOITATION

Chap.	Libellé	Pour mémoire budget précédent (1)	Restes à réaliser N-1 (2)	Propositions nouvelles	VOTE (3)	TOTAL (= RAR + vote)
013	Atténuations de charges	0,00	0,00	0,00	0,00	0,00
70	Ventes produits fabriqués, prestations	0,00	0,00	0,00	0,00	0,00
73	Produits issus de la fiscalité (7)	2 903 000,00	0,00	3 150 000,00	3 150 000,00	3 150 000,00
74	Subventions d'exploitation	60 735,00	0,00	60 735,00	60 735,00	60 735,00
75	Autres produits de gestion courante	0,00	0,00	24 900,00	24 900,00	24 900,00
Total des recettes de gestion des services		**2 963 735,00**	**0,00**	**3 235 635,00**	**3 235 635,00**	**3 235 635,00**
76	Produits financiers	0,00	0,00	0,00	0,00	0,00
77	Produits exceptionnels	1 630 647,00	0,00	1 832 365,00	1 832 365,00	1 832 365,00
78	Reprises sur provisions et dépréciations (4)	0,00		0,00	0,00	0,00
Total des recettes réelles d'exploitation		**4 594 382,00**	**0,00**	**5 068 000,00**	**5 068 000,00**	**5 068 000,00**
042	*Opérat° ordre transfert entre sections (6)*	*0,00*		*0,00*	*0,00*	*0,00*
043	*Opérat° ordre intérieur de la section (6)*	*0,00*		*0,00*	*0,00*	*0,00*
Total des recettes d'ordre d'exploitation		***0,00***		***0,00***	***0,00***	***0,00***
TOTAL		**4 594 382,00**	**0,00**	**5 068 000,00**	**5 068 000,00**	**5 068 000,00**

+

R 002 RESULTAT REPORTE OU ANTICIPE (2)	**0,00**

=

TOTAL DES RECETTES D'EXPLOITATION CUMULEES	**5 068 000,00**

Pour information :

AUTOFINANCEMENT PREVISIONNEL DÉGAGÉ AU PROFIT DE LA SECTION D'INVESTISSEMENT (8)	**21 500,00**

Il s'agit, pour un budget voté en équilibre, des ressources propres correspondant à l'excédent des recettes réelles de fonctionnement sur les dépenses réelles de fonctionnement. Il sert à financer le remboursement du capital de la dette et les nouveaux investissements de la régie.

(1) Cf. Modalités de vote I.

(2) Inscrire en cas de reprise des résultats de l'exercice précédent (après vote du compte administratif ou si reprise anticipée des résultats).

(3) Le vote de l'organe délibérant porte uniquement sur les propositions nouvelles.

(4) Si la régie applique le régime des provisions semi-budgétaires, ainsi que pour la dotation aux dépréciations des stocks de fournitures et de marchandises, des créances et des valeurs mobilières de placement, aux dépréciations des comptes de tiers et aux dépréciations des comptes financiers.

(5) Ce chapitre n'existe pas en M. 49.

(6) DE 023 = RI 021 ; DI 040 = RE 042 ; RI 040 = DE 042 ; DI 041 = RI 041 ; DE 043 = RE 043.

(7) Ce chapitre existe uniquement en M. 4, en M. 41 et M. 43.

(8) Solde de l'opération *DE 023 + DE 042 – RE 042* ou solde de l'opération *RI 021 + RI 040 – DI 040*.

II – PRESENTATION GENERALE DU BUDGET — II

SECTION D'INVESTISSEMENT – CHAPITRES — A3

DEPENSES D'INVESTISSEMENT

Chap.	Libellé	Pour mémoire budget précédent (1)	Restes à réaliser N-1 (2)	Propositions nouvelles	VOTE (3)	TOTAL (= RAR + vote)
20	Immobilisations incorporelles	0,00	0,00	0,00	0,00	0,00
21	Immobilisations corporelles	17 500,00	0,00	11 500,00	11 500,00	11 500,00
22	Immobilisations reçues en affectation	0,00	0,00	0,00	0,00	0,00
23	Immobilisations en cours	35 686,91	0,00	10 000,00	10 000,00	10 000,00
	Total des opérations d'équipement	0,00	0,00	0,00	0,00	0,00
	Total des dépenses d'équipement	**53 186,91**	**0,00**	**21 500,00**	**21 500,00**	**21 500,00**
10	Dotations, fonds divers et réserves	0,00	0,00	0,00	0,00	0,00
13	Subventions d'investissement	0,00	0,00	0,00	0,00	0,00
16	Emprunts et dettes assimilées	0,00	0,00	0,00	0,00	0,00
18	Compte de liaison : affectat° (BA,régie) (5)	0,00	0,00	0,00	0,00	0,00
26	Participat° et créances rattachées	0,00	0,00	0,00	0,00	0,00
27	Autres immobilisations financières	0,00	0,00	0,00	0,00	0,00
020	Dépenses imprévues	0,00		0,00	0,00	0,00
	Total des dépenses financières	**0,00**	**0,00**	**0,00**	**0,00**	**0,00**
45…	**Total des opérations pour compte de tiers (6)**	**0,00**	**0,00**	**0,00**	**0,00**	**0,00**
	Total des dépenses réelles d'investissement	**53 186,91**	**0,00**	**21 500,00**	**21 500,00**	**21 500,00**
040	*Opérat° ordre transfert entre sections (4)*	*0,00*		*0,00*	*0,00*	*0,00*
041	*Opérations patrimoniales (4)*	*0,00*		*0,00*	*0,00*	*0,00*
	Total des dépenses d'ordre d'investissement	***0,00***		***0,00***	***0,00***	***0,00***
	TOTAL	**53 186,91**	**0,00**	**21 500,00**	**21 500,00**	**21 500,00**

+

D 001 SOLDE D'EXECUTION NEGATIF REPORTE OU ANTICIPE (1)	**0,00**

=

TOTAL DES DEPENSES D'INVESTISSEMENT CUMULEES	**21 500,00**

RECETTES D'INVESTISSEMENT

Chap.	Libellé	Pour mémoire budget précédent (1)	Restes à réaliser N-1 (2)	Propositions nouvelles	VOTE (3)	TOTAL (= RAR + vote)
13	Subventions d'investissement	0,00	0,00	0,00	0,00	0,00
16	Emprunts et dettes assimilées (hors 165)	0,00	0,00	0,00	0,00	0,00
20	Immobilisations incorporelles	0,00	0,00	0,00	0,00	0,00
21	Immobilisations corporelles	0,00	0,00	0,00	0,00	0,00
22	Immobilisations reçues en affectation	0,00	0,00	0,00	0,00	0,00
23	Immobilisations en cours	0,00	0,00	0,00	0,00	0,00
	Total des recettes d'équipement	**0,00**	**0,00**	**0,00**	**0,00**	**0,00**
10	Dotations, fonds divers et réserves	0,00	0,00	0,00	0,00	0,00
106	Réserves (7)	16 772,91	0,00	0,00	0,00	0,00
165	Dépôts et cautionnements reçus	0,00	0,00	0,00	0,00	0,00
18	Compte de liaison : affectat° (BA,régie) (5)	0,00	0,00	0,00	0,00	0,00
26	Participat° et créances rattachées	0,00	0,00	0,00	0,00	0,00
27	Autres immobilisations financières	0,00	0,00	0,00	0,00	0,00
	Total des recettes financières	**16 772,91**	**0,00**	**0,00**	**0,00**	**0,00**

45…	**Total des opérations pour le compte de tiers (6)**	**0,00**	**0,00**	**0,00**	**0,00**	**0,00**
Total des recettes réelles d'investissement		**16 772,91**	**0,00**	**0,00**	**0,00**	**0,00**
021	*Virement de la section d'exploitation (4)*	*0,00*		*0,00*	*0,00*	*0,00*
040	*Opérat° ordre transfert entre sections (4)*	*17 500,00*		*21 500,00*	*21 500,00*	*21 500,00*
041	*Opérations patrimoniales (4)*	*0,00*		*0,00*	*0,00*	*0,00*
Total des recettes d'ordre d'investissement		***17 500,00***		***21 500,00***	***21 500,00***	***21 500,00***
TOTAL		**34 272,91**	**0,00**	**21 500,00**	**21 500,00**	**21 500,00**

+

R 001 SOLDE D'EXECUTION POSITIF REPORTE OU ANTICIPE (2)	**0,00**

=

TOTAL DES RECETTES D'INVESTISSEMENT CUMULEES	**21 500,00**

Pour information :

Il s'agit, pour un budget voté en équilibre, des ressources propres correspondant à l'excédent des recettes réelles de fonctionnement sur les dépenses réelles de fonctionnement. Il sert à financer le remboursement du capital de la dette et les nouveaux investissements de la régie.

AUTOFINANCEMENT PREVISIONNEL DÉGAGÉ PAR LA SECTION DE FONCTIONNEMENT (8)	**21 500,00**

(1) cf. Modalités de vote I.

(2) Inscrire en cas de reprise des résultats de l'exercice précédent (après vote du compte administratif ou si reprise anticipée des résultats).

(3) Le vote de l'organe délibérant porte uniquement sur les propositions nouvelles.

(4) DE 023 = RI 021 ; DI 040 = RE 042 ; RI 040 = DE 042 ; DI 041 = RI 041 ; DE 043 = RE 043.

(5) A servir uniquement, en dépense, lorsque la régie effectue une dotation initiale en espèces au profit d'un service public non personnalisé qu'elle crée et, en recettes, lorsque le service non personnalisé reçoit une dotation en espèces de la part de sa collectivité de rattachement.

(6) Seul le total des opérations réelles pour compte de tiers figure sur cet état (voir le détail Annexe IV-A7).

(7) Le compte 106 n'est pas un chapitre mais un article du chapitre 10.

(8) Solde de l'opération *DE 023 + DE 042 – RE 042* ou solde de l'opération *RI 021 + RI 040 – DI 040.*

II – PRESENTATION GENERALE DU BUDGET — II

BALANCE GENERALE DU BUDGET — B1

1 – DEPENSES (du présent budget + restes à réaliser)

	EXPLOITATION	Opérations réelles (1)	Opérations d'ordre (2)	TOTAL
011	Charges à caractère général	4 846 000,00		4 846 000,00
012	Charges de personnel, frais assimilés	108 000,00		108 000,00
014	Atténuations de produits	10 000,00		10 000,00
60	*Achats et variation des stocks (3)*		*0,00*	0,00
65	Autres charges de gestion courante	82 500,00		82 500,00
66	Charges financières	0,00	*0,00*	0,00
67	Charges exceptionnelles	0,00	*0,00*	0,00
68	Dot. Amortist, dépréciat°, provisions	0,00	*21 500,00*	21 500,00
69	Impôts sur les bénéfices et assimilés (4)	0,00		0,00
71	*Production stockée (ou déstockage) (3)*		*0,00*	0,00
022	Dépenses imprévues	0,00		0,00
023	*Virement à la section d'investissement*		*0,00*	0,00
Dépenses d'exploitation – Total		**5 046 500,00**	***21 500,00***	**5 068 000,00**

+

D 002 RESULTAT REPORTE OU ANTICIPE	**0,00**

=

TOTAL DES DEPENSES D'EXPLOITATION CUMULEES	**5 068 000,00**

	INVESTISSEMENT	Opérations réelles (1)	Opérations d'ordre (2)	TOTAL
10	Dotations, fonds divers et réserves	0,00	*0,00*	0,00
13	Subventions d'investissement reçues	0,00	*0,00*	0,00
14	*Prov. Réglementées, amort. dérogatoires*		*0,00*	0,00
15	*Provisions pour risques et charges (5)*		*0,00*	0,00
16	Emprunts et dettes assimilées (sauf 1688 non budgétaire)	0,00	*0,00*	0,00
18	Compte de liaison : affectat° (BA,régie)	0,00		0,00
	Total des opérations d'équipement	0,00		0,00
20	Immobilisations incorporelles (6)	0,00	0,00	0,00
21	Immobilisations corporelles (6)	11 500,00	0,00	11 500,00
22	Immobilisations reçues en affectation (6)	0,00	0,00	0,00
23	Immobilisations en cours (6)	10 000,00	0,00	10 000,00
26	Participations et créances rattachées	0,00	*0,00*	0,00
27	Autres immobilisations financières	0,00	*0,00*	0,00
28	*Amortissement des immobilisations (reprises)*		*0,00*	0,00
29	*Dépréciation des immobilisations*		*0,00*	0,00
39	*Dépréciat° des stocks et en-cours*		*0,00*	0,00
45…	Opérations pour compte de tiers (7)	0,00	*0,00*	0,00
481	*Charges à répartir plusieurs exercices*		*0,00*	0,00
3…	Stocks	0,00	*0,00*	0,00
020	Dépenses imprévues	0,00		0,00
Dépenses d'investissement – Total		**21 500,00**	***0,00***	**21 500,00**

+

D 001 SOLDE D'EXECUTION NEGATIF REPORTE OU ANTICIPE	**0,00**

=

TOTAL DES DEPENSES D'INVESTISSEMENT CUMULEES	**21 500,00**

(1) Y compris les opérations relatives au rattachement des charges et des produits et les opérations d'ordre semi-budgétaires.

(2) Voir liste des opérations d'ordre.

(3) Permet de retracer les variations de stocks (sauf stocks de marchandises et de fournitures).

(4) Ce chapitre n'existe pas en M. 49.

(5) Si la régie applique le régime des provisions budgétaires.

(6) Hors chapitres « opérations d'équipement ».

(7) Seul le total des opérations pour compte de tiers figure sur cet état (voir le détail Annexe IV A7).

II – PRESENTATION GENERALE DU BUDGET	II
BALANCE GENERALE DU BUDGET	B2

2 – RECETTES (du présent budget + restes à réaliser)

	EXPLOITATION	Opérations réelles (1)	Opérations d'ordre (2)	TOTAL
013	Atténuations de charges	0,00		0,00
60	*Achats et variation des stocks (3)*		*0,00*	0,00
70	Ventes produits fabriqués, prestations	0,00		0,00
71	*Production stockée (ou déstockage) (3)*		*0,00*	0,00
72	*Production immobilisée*		*0,00*	0,00
73	Produits issus de la fiscalité (6)	3 150 000,00		3 150 000,00
74	Subventions d'exploitation	60 735,00		60 735,00
75	Autres produits de gestion courante	24 900,00		24 900,00
76	Produits financiers	0,00	*0,00*	0,00
77	Produits exceptionnels	1 832 365,00	*0,00*	1 832 365,00
78	Reprise amort., dépreciat° et provisions	0,00	*0,00*	0,00
79	*Transferts de charges*		*0,00*	0,00
	Recettes d'exploitation – Total	**5 068 000,00**	***0,00***	**5 068 000,00**

+

R 002 RESULTAT REPORTE OU ANTICIPE	**0,00**

=

TOTAL DES RECETTES D'EXPLOITATION CUMULEES	**5 068 000,00**

	INVESTISSEMENT	Opérations réelles (1)	Opérations d'ordre (2)	TOTAL
10	Dotations, fonds divers et réserves (sauf 106)	0,00	*0,00*	0,00
13	Subventions d'investissement reçues	0,00	*0,00*	0,00
14	*Prov. Réglementées, amort. dérogatoires*		*0,00*	0,00
15	*Provisions pour risques et charges (4)*		*0,00*	0,00
16	Emprunts et dettes assimilées (sauf 1688 non budgétaire)	0,00	*0,00*	0,00
18	Comptes liaison : affectat° BA, régies	0,00	*0,00*	0,00
20	Immobilisations incorporelles	0,00	*0,00*	0,00
21	Immobilisations corporelles	0,00	*0,00*	0,00
22	Immobilisations reçues en affectation	0,00	*0,00*	0,00
23	Immobilisations en cours	0,00	*0,00*	0,00
26	Participations et créances rattachées	0,00	*0,00*	0,00
27	Autres immobilisations financières	0,00	*0,00*	0,00
28	*Amortissement des immobilisations*		*21 500,00*	21 500,00
29	*Dépréciation des immobilisations (4)*		*0,00*	0,00
39	*Dépréciat° des stocks et en-cours (4)*		*0,00*	0,00
45…	Opérations pour compte de tiers (5)	0,00	*0,00*	0,00
481	*Charges à répartir plusieurs exercices*		*0,00*	0,00
491	*Dépréciations des comptes de clients*		*0,00*	0,00
3…	Stocks	0,00	*0,00*	0,00
021	*Virement de la section d'exploitation*		*0,00*	0,00
	Recettes d'investissement – Total	**0,00**	***21 500,00***	**21 500,00**

+

R 001 SOLDE D'EXECUTION POSITIF REPORTE OU ANTICIPE	**0,00**

+

AFFECTATION AUX COMPTES 106	**0,00**

=

TOTAL DES RECETTES D'INVESTISSEMENT CUMULEES	**21 500,00**

(1) Y compris les opérations relatives au rattachement des charges et des produits et les opérations d'ordre semi-budgétaires.
(2) Voir liste des opérations d'ordre.
(3) Permet de retracer les variations de stocks (sauf stocks de marchandises et de fournitures).
(4) Si la régie applique le régime des provisions budgétaires.
(5) Seul le total des opérations pour compte de tiers figure sur cet état (voir le détail Annexe IV A7).
(6) Ce chapitre existe uniquement en M. 4, en M. 41 et en M. 43.

III – VOTE DU BUDGET — III

SECTION D'EXPLOITATION – DETAIL DES DEPENSES — A1

Chap / art (1)	Libellé (1)	Pour mémoire budget précédent (2)	Propositions nouvelles (3)	Vote (4)
011	**Charges à caractère général (5) (6)**	**4 460 882,00**	**4 846 000,00**	**4 846 000,00**
611	Sous-traitance générale	4 415 724,00	4 830 000,00	4 830 000,00
617	Etudes et recherches	31 134,00	0,00	0,00
6231	Annonces et insertions	324,00	2 000,00	2 000,00
6281	Concours divers (cotisations)	13 700,00	14 000,00	14 000,00
012	**Charges de personnel, frais assimilés**	**106 000,00**	**108 000,00**	**108 000,00**
6215	Personnel affecté par CL de rattachement	106 000,00	108 000,00	108 000,00
014	**Atténuations de produits (7)**	**10 000,00**	**10 000,00**	**10 000,00**
739	Restitut° taxe Versement mobilité	10 000,00	10 000,00	10 000,00
65	**Autres charges de gestion courante**	**0,00**	**82 500,00**	**82 500,00**
6574	Subv. exploitat° personne droit privé	0,00	82 500,00	82 500,00
TOTAL = DEPENSES DE GESTION DES SERVICES (a) = (011 + 012 + 014 + 65)		**4 576 882,00**	**5 046 500,00**	**5 046 500,00**
66	**Charges financières (b) (8)**	**0,00**	**0,00**	**0,00**
67	**Charges exceptionnelles (c)**	**0,00**	**0,00**	**0,00**
68	**Dotations aux provisions et dépréciat° (d) (9)**	**0,00**	**0,00**	**0,00**
69	**Impôts sur les bénéfices et assimilés (e) (10)**	**0,00**	**0,00**	**0,00**
022	**Dépenses imprévues (f)**	**0,00**	**0,00**	**0,00**
TOTAL DES DEPENSES REELLES = a + b + c + d + e + f		**4 576 882,00**	**5 046 500,00**	**5 046 500,00**
023	***Virement à la section d'investissement***	***0,00***	***0,00***	***0,00***
042	***Opérat° ordre transfert entre sections (11) (12)***	***17 500,00***	***21 500,00***	***21 500,00***
6811	*Dot. amort. Immos incorp. et corporelles*	*17 500,00*	*21 500,00*	*21 500,00*
TOTAL DES PRELEVEMENTS AU PROFIT DE LA SECTION D'INVESTISSEMENT		***17 500,00***	***21 500,00***	***21 500,00***
043	***Opérat° ordre intérieur de la section***	**0,00**	**0,00**	**0,00**
TOTAL DES DEPENSES D'ORDRE		***17 500,00***	***21 500,00***	***21 500,00***
TOTAL DES DEPENSES D'EXPLOITATION DE L'EXERCICE (= Total des opérations réelles et d'ordre)		**4 594 382,00**	**5 068 000,00**	**5 068 000,00**

+

RESTES A REALISER N-1 (13)	**0,00**

+

D 002 RESULTAT REPORTE OU ANTICIPE (13)	**0,00**

=

TOTAL DES DEPENSES D'EXPLOITATION CUMULEES	**5 068 000,00**

Détail du calcul des ICNE au compte 66112 (8)

Montant des ICNE de l'exercice	0,00
- Montant des ICNE de l'exercice N-1	0,00
= Différence ICNE N – ICNE N-1	0,00

(1) Détailler les chapitres budgétaires par article conformément au plan de comptes appliqué par la commune ou l'établissement.
(2) Cf. Modalités de vote I.
(3) Hors restes à réaliser.
(4) Le vote de l'organe délibérant porte uniquement sur les propositions nouvelles.
(5) Le compte 621 est retracé au sein du chapitre 012.
(6) Le compte 634 est uniquement ouvert en M. 41.
(7) Le compte 739 est uniquement ouvert en M. 4 et M. 43.
(8) Si le mandatement des ICNE de l'exercice est inférieur au montant de l'exercice N-1, le montant du compte 66112 sera négatif.
(9) Si la régie applique le régime des provisions semi-budgétaires, ainsi que pour la dotation aux dépréciations des stocks de fournitures et de marchandises, des créances et des valeurs mobilières de placement, aux dépréciations des comptes de tiers et aux dépréciations des comptes financiers.
(10) Ce chapitre n'existe pas en M. 49.
(11) Cf. définitions du chapitre des opérations d'ordre, *DE 042 = RI 040.*
(12) Le compte 6815 peut figurer dans le détail du chapitre 042 si la régie applique le régime des provisions budgétaires.
(13) Inscrire en cas de reprise des résultats de l'exercice précédent (après vote du compte administratif ou si reprise anticipée des résultats).

III – VOTE DU BUDGET — III

SECTION D'EXPLOITATION – DETAIL DES RECETTES — A2

Chap / art(1)	Libellé (1)	Pour mémoire budget précédent (2)	Propositions nouvelles (3)	Vote (4)
013	**Atténuations de charges (5)**	**0,00**	**0,00**	**0,00**
70	**Ventes produits fabriqués, prestations**	**0,00**	**0,00**	**0,00**
73	**Produits issus de la fiscalité (6)**	**2 903 000,00**	**3 150 000,00**	**3 150 000,00**
734	Versement de mobilité	2 903 000,00	3 150 000,00	3 150 000,00
74	**Subventions d'exploitation**	**60 735,00**	**60 735,00**	**60 735,00**
7471	Subv. exploitat° État	60 735,00	60 735,00	60 735,00
75	**Autres produits de gestion courante**	**0,00**	**24 900,00**	**24 900,00**
753	Comp./relèv.seuil assuj.vers.transport	0,00	24 900,00	24 900,00
	TOTAL = RECETTES DE GESTION DES SERVICES (a) = 013 + 70 + 73 + 74 + 75	**2 963 735,00**	**3 235 635,00**	**3 235 635,00**
76	**Produits financiers (b)**	**0,00**	**0,00**	**0,00**
77	**Produits exceptionnels (c)**	**1 630 647,00**	**1 832 365,00**	**1 832 365,00**
7741	Subvent° excep. coll. de rattachement	1 504 374,00	1 706 092,00	1 706 092,00
778	Autres produits exceptionnels	126 273,00	126 273,00	126 273,00
78	**Reprises sur provisions et dépréciations (d) (7)**	**0,00**	**0,00**	**0,00**
	TOTAL DES RECETTES REELLES = a + b + c + d	**4 594 382,00**	**5 068 000,00**	**5 068 000,00**
042	***Opérat° ordre transfert entre sections (8) (9)***	***0,00***	***0,00***	***0,00***
043	***Opérat° ordre intérieur de la section (8)***	***0,00***	***0,00***	***0,00***
	TOTAL DES RECETTES D'ORDRE	***0,00***	***0,00***	***0,00***
	TOTAL DES RECETTES D'EXPLOITATION DE L'EXERCICE (= Total des opérations réelles et d'ordre)	**4 594 382,00**	**5 068 000,00**	**5 068 000,00**

+

RESTES A REALISER N-1 (10)	**0,00**

+

R 002 RESULTAT REPORTE OU ANTICIPE (10)	**0,00**

=

TOTAL DES RECETTES D'EXPLOITATION CUMULEES	**5 068 000,00**

Détail du calcul des ICNE au compte 7622

Montant des ICNE de l'exercice	0,00
- Montant des ICNE de l'exercice N-1	0,00
= Différence ICNE N – ICNE N-1	0,00

(1) Détailler les chapitres budgétaires par article conformément au plan de comptes appliqué par la régie.
(2) Cf. Modalités de vote I.
(3) Hors restes à réaliser.
(4) Le vote de l'assemblée porte uniquement sur les propositions nouvelles.
(5) Le compte 699 n'existe pas en M. 49.
(6) Ce chapitre existe uniquement en M. 4, M. 41 et M. 43.
(7)Si la régie applique le régime des provisions semi-budgétaires, ainsi que pour la dotation aux dépréciations des stocks de fournitures et de marchandises, des créances et des valeurs mobilières de placement, aux dépréciations des comptes de tiers et aux dépréciations des comptes financiers.
(8) Cf. définitions du chapitre des opérations d'ordre, *RE 042 = DI 040, RE 043 = DE 043.*
(9) Le compte 7815 peut figurer dans le détail du chapitre 042 si la régie applique le régime des provisions budgétaires.
(10) Inscrire en cas de reprise des résultats de l'exercice précédent (après vote du compte administratif ou si reprise anticipée des résultats).

III – VOTE DU BUDGET — III

SECTION D'INVESTISSEMENT – DETAIL DES DEPENSES — B1

Chap / art (1)	Libellé (1)	Pour mémoire budget précédent (2)	Propositions nouvelles (3)	Vote (4)
20	**Immobilisations incorporelles (hors opérations)**	**0,00**	**0,00**	**0,00**
21	**Immobilisations corporelles (hors opérations)**	**17 500,00**	**11 500,00**	**11 500,00**
2158	Autres	17 500,00	11 500,00	11 500,00
22	**Immobilisations reçues en affectation (hors opérations)**	**0,00**	**0,00**	**0,00**
23	**Immobilisations en cours (hors opérations)**	**35 686,91**	**10 000,00**	**10 000,00**
2313	Constructions	0,00	10 000,00	10 000,00
2314	Constructions sur sol d'autrui	35 686,91	0,00	0,00
	Total des dépenses d'équipement	**53 186,91**	**21 500,00**	**21 500,00**
10	**Dotations, fonds divers et réserves**	**0,00**	**0,00**	**0,00**
13	**Subventions d'investissement**	**0,00**	**0,00**	**0,00**
16	**Emprunts et dettes assimilées**	**0,00**	**0,00**	**0,00**
18	**Compte de liaison : affectat° (BA,régie)**	**0,00**	**0,00**	**0,00**
26	**Participat° et créances rattachées**	**0,00**	**0,00**	**0,00**
27	**Autres immobilisations financières**	**0,00**	**0,00**	**0,00**
020	**Dépenses imprévues**	**0,00**	**0,00**	**0,00**
	Total des dépenses financières	**0,00**	**0,00**	**0,00**
	Total des dépenses d'opérations pour compte de tiers	**0,00**	**0,00**	**0,00**
	TOTAL DEPENSES REELLES	**53 186,91**	**21 500,00**	**21 500,00**
040	***Opérat° ordre transfert entre sections (7) (8)***	***0,00***	***0,00***	***0,00***
	Reprises sur autofinancement antérieur	***0,00***	***0,00***	***0,00***
	Charges transférées	***0,00***	***0,00***	***0,00***
041	***Opérations patrimoniales (9)***	***0,00***	***0,00***	***0,00***
	TOTAL DEPENSES D'ORDRE	***0,00***	***0,00***	***0,00***
	TOTAL DES DEPENSES D'INVESTISSEMENT DE L'EXERCICE (= Total des dépenses réelles et d'ordre)	**53 186,91**	**21 500,00**	**21 500,00**

+

RESTES A REALISER N-1 (10)	**0,00**

+

D 001 SOLDE D'EXECUTION NEGATIF REPORTE OU ANTICIPE (10)	**0,00**

=

TOTAL DES DEPENSES D'INVESTISSEMENT CUMULEES	**21 500,00**

(1) Détailler les chapitres budgétaires par article conformément au plan de comptes appliqué par la régie.
(2) Cf. Modalités de vote I.
(3) Hors restes à réaliser.
(4) Le vote de l'organe délibérant porte uniquement sur les propositions nouvelles.
(5) Voir état III B3 pour le détail des opérations d'équipement.
(6) Voir annexe IV A7 pour le détail des opérations pour compte de tiers.
(7) Cf. définitions du chapitre des opérations d'ordre, *DI 040 = RE 042.*
(8) Le compte 15…2 peut figurer dans le détail du chapitre 042 si la régie applique le régime des provisions budgétaires.
(9) Cf. définitions du chapitre des opérations d'ordre, *DI 041 = RI 041.*
(10) Inscrire en cas de reprise des résultats de l'exercice précédent (après vote du compte administratif ou si reprise anticipée des résultats).

III – VOTE DU BUDGET — III

SECTION D'INVESTISSEMENT – DETAIL DES RECETTES — B2

Chap / art (1)	Libellé (1)	Pour mémoire budget précédent (2)	Propositions nouvelles (3)	Vote (4)
13	**Subventions d'investissement**	**0,00**	**0,00**	**0,00**
16	**Emprunts et dettes assimilées (hors 165)**	**0,00**	**0,00**	**0,00**
20	**Immobilisations incorporelles**	**0,00**	**0,00**	**0,00**
21	**Immobilisations corporelles**	**0,00**	**0,00**	**0,00**
22	**Immobilisations reçues en affectation**	**0,00**	**0,00**	**0,00**
23	**Immobilisations en cours**	**0,00**	**0,00**	**0,00**
	Total des recettes d'équipement	**0,00**	**0,00**	**0,00**
10	**Dotations, fonds divers et réserves**	**16 772,91**	**0,00**	**0,00**
1068	Autres réserves	16 772,91	0,00	0,00
165	**Dépôts et cautionnements reçus**	**0,00**	**0,00**	**0,00**
18	**Compte de liaison : affectat° (BA,régie)**	**0,00**	**0,00**	**0,00**
26	**Participat° et créances rattachées**	**0,00**	**0,00**	**0,00**
27	**Autres immobilisations financières**	**0,00**	**0,00**	**0,00**
	Total des recettes financières	**16 772,91**	**0,00**	**0,00**
	Total des recettes d'opérations pour compte de tiers	**0,00**	**0,00**	**0,00**
	TOTAL RECETTES REELLES	**16 772,91**	**0,00**	**0,00**
021	***Virement de la section d'exploitation***	***0,00***	***0,00***	***0,00***
040	***Opérat° ordre transfert entre sections (6) (7)***	***17 500,00***	***21 500,00***	***21 500,00***
28145	*Aménagements construction sol d'autrui*	*17 500,00*	*21 500,00*	*21 500,00*
	TOTAL DES PRELEVEMENTS PROVENANT DE LA SECTION D'EXPLOITATION	***17 500,00***	***21 500,00***	***21 500,00***
041	***Opérations patrimoniales (8)***	***0,00***	***0,00***	***0,00***
	TOTAL RECETTES D'ORDRE	***17 500,00***	***21 500,00***	***21 500,00***
	TOTAL DES RECETTES D'INVESTISSEMENT DE L'EXERCICE (= Total des recettes réelles et d'ordre)	**34 272,91**	**21 500,00**	**21 500,00**

+

RESTES A REALISER N-1 (9)	**0,00**

+

R 001 SOLDE D'EXECUTION POSITIF REPORTE OU ANTICIPE (9	**0,00**

=

TOTAL DES RECETTES D'INVESTISSEMENT CUMULEES	**21 500,00**

(1) Détailler les chapitres budgétaires par article conformément au plan de comptes appliqué par la régie.

(2) Cf. Modalités de vote I.

(3) Hors restes à réaliser.

(4) Le vote de l'organe délibérant porte uniquement sur les propositions nouvelles.

(5) Voir annexe IV A7 pour le détail des opérations pour compte de tiers.

(6) Cf. définitions du chapitre des opérations d'ordre, R*I 040 = DE 042.*

(7) Le compte 15…2 peut figurer dans le détail du chapitre 042 si la régie applique le régime des provisions budgétaires.

(8) Cf. définitions du chapitre des opérations d'ordre, D*I 041 = RI 041.*

(9) Inscrire en cas de reprise des résultats de l'exercice précédent (après vote du compte administratif ou si reprise anticipée des résultats).

III – VOTE DU BUDGET	III
DETAIL DES CHAPITRES D'OPERATION D'EQUIPEMENT	B3

Cet état ne contient pas d'information.

IV – ANNEXES	IV
ELEMENTS DU BILAN METHODES UTILISEES POUR LES AMORTISSEMENTS	A2

A2 – AMORTISSEMENTS – METHODES UTILISEES

CHOIX DE L'ASSEMBLEE DELIBERANTE	Délibération du
Biens de faible valeur Seuil unitaire en deçà duquel les immobilisations de peu de valeur s'amortissent sur un an (article R. 2321-1 du CGCT) : 1500.00 €	2023-04-17

Procédure d'amortissement (linéaire, dégressif, variable)	Catégories de biens amortis	Durée (en années)	
L	2145-CONSTRUCT/SOL D'AUTRUI - INSTAL.GEN. AGENC.	0	17/04/2023

IV – ANNEXES	IV
ELEMENTS DU BILAN EQUILIBRE DES OPERATIONS FINANCIERES	A4.1

DISPONIBILITE DE RESSOURCES PROPRES PROVENANT DES EXERCICES ANTERIEURS

Solde de la section d'investissement de l'exercice N-1 (1)

	Propositions nouvelles	Vote (2)
Solde d'exécution 001 (A) montant négatif si déficit (D001) montant positif si excédent (R001)	**0,00**	**0,00**
Solde des RAR (B) montant négatif si déficit montant positif si excédent	**0,00**	**0,00**
Solde de la section investissement de l'exercice N-1 (Solde I = A + B) Solde positif : excédent de financement Solde négatif : besoin de financement	**0,00**	**0,00**

Disponibilité des ressources propres provenant des exercices antérieurs après financement de la section investissement de l'exercice N-1 (1)

	Propositions nouvelles	Vote (2)
Affectation au 106 (C)	**0,00**	**0,00**
Solde de la section investissement de l'exercice N-1 (Solde I) Solde positif : excédent de financement Solde négatif : besoin de financement	**0,00**	**0,00**
Disponibilité de ressources propres des exercices antérieurs (Solde II = C + Solde I) Solde positif : ressources disponibles pour la couverture de l'annuité Solde négatif : absence de ressources propres provenant des exercices antérieurs pour la couverture de l'annuité	**0,00**	**0,00**

COUVERTURE DE L'ANNUITE DE LA DETTE PAR LES RESSOURCES PROPRES - PETIT EQUILIBRE

	Propositions nouvelles	Vote
Dépenses de l'exercice à couvrir par des ressources propres (D)(3)	**0,00**	**0,00**
Ressources propres externes et internes de l'exercice (E)(3)	**21 500,00**	**21 500,00**
Couverture de l'annuité de la dette (Solde III = E - D) Solde positif : annuité de la dette couverte Solde négatif : annuité de la dette non couverte par les ressources de l'exercice, vérifier la couverture par les éventuelles ressources disponibles des exercices antérieurs (cf. solde II)	**21 500,00**	**21 500,00**

(1) Eléments à compléter uniquement s'il y a eu reprise des résultats, anticipée ou classique

(2) Cumul des crédits de l'exercice votés ou reportés

(3) Les RAR étant intégrés au calcul des ressources propres provenant des exercices antérieurs, seuls les crédits de l'exercice sont à inscrire. Le détail des crédits est présenté aux états suivants : "Equilibre budgétaire - Dépenses" et "Equilibre budgétaire - Recette"

IV – ANNEXES	IV
ELEMENTS DU BILAN EQUILIBRE DES OPERATIONS FINANCIERES – DEPENSES	A4.2

DEPENSES A COUVRIR PAR DES RESSOURCES PROPRES

Art. (1)	Libellé (1)	Propositions nouvelles	Vote (2)
DEPENSES TOTALES A COUVRIR PAR DES RESSOURCES PROPRES =A + B		**0,00**	**I 0,00**
16 Emprunts et dettes assimilées (A)		**0,00**	**0,00**
1631	Emprunts obligataires	0,00	0,00
1641	Emprunts en euros	0,00	0,00
1643	Emprunts en devises	0,00	0,00
16441	Opérat° afférentes à l'emprunt	0,00	0,00
1678	Autres emprunts et dettes	0,00	0,00
1681	Autres emprunts	0,00	0,00
1682	Bons à moyen terme négociables	0,00	0,00
1687	Autres dettes	0,00	0,00
Dépenses et transferts à déduire des ressources propres (B)		**0,00**	**0,00**
10…	*Reprise de dotations, fonds divers et réserves*		
10…	Reversement de dotations, fonds divers et réserves		
139	*Subv. invest. transférées cpte résultat*	*0,00*	*0,00*
020	Dépenses imprévues	0,00	0,00

(1) Détailler les chapitres budgétaires par article conformément au plan de comptes.

(2) Crédits de l'exercice votés lors de la séance.

IV – ANNEXES	IV
ELEMENTS DU BILAN EQUILIBRE DES OPERATIONS FINANCIERES – RECETTES	A4.3

RESSOURCES PROPRES

Art. (1)	Libellé (1)	Propositions nouvelles	Vote (2)
RECETTES (RESSOURCES PROPRES) = a + b		**21 500,00**	**III 21 500,00**
Ressources propres externes de l'année (a)		**0,00**	**0,00**
10222	FCTVA	0,00	0,00
10228	Autres fonds globalisés	0,00	0,00
26…	*Participations et créances rattachées*		
27…	*Autres immobilisations financières*		
Ressources propres internes de l'année (b) (3)		**21 500,00**	**21 500,00**
15…	*Provisions pour risques et charges*		
169	*Primes de remboursement des obligations*	*0,00*	*0,00*
26…	*Participations et créances rattachées*		
27…	*Autres immobilisations financières*		
28…	*Amortissement des immobilisations*		
28145	*Aménagements construction sol d'autrui*	*21 500,00*	*21 500,00*
29…	*Dépréciation des immobilisations*		
39…	*Dépréciat° des stocks et en-cours*		
481…	*Charges à répartir plusieurs exercices*		
021	*Virement de la section d'exploitation*	*0,00*	*0,00*

(1) Les comptes 15, 169, 26, 27, 28, 29, 39 et 481 sont à détailler conformément au plan de comptes.

(2) Crédits de l'exercice votés lors de la séance.

(3) Les comptes 15, 29 et 39 sont présentés uniquement si la commune ou l'établissement applique le régime des provisions budgétaires.

IV – ANNEXES	IV
ARRETE ET SIGNATURES	D

Nombre de membres en exercice : 0
Nombre de membres présents : 0
Nombre de suffrages exprimés : 0
VOTES :
Pour : 0
Contre : 0
Abstentions : 0

Date de convocation :

Présenté par (1) ,
A le
(1) ,

Délibéré par l'assemblée (2), réunie en session
A , le
Les membres de l'assemblée délibérante (2),(3),

.

Certifié exécutoire par (1) , compte tenu de la transmission en préfecture, le , et de la publication le

A ,le

(1) Indiquer le « président du conseil d'administration » ou l'exécutif de la collectivité de rattachement : maire, président du conseil général,…
(2) L'assemblée délibérante étant : .
(3) L'ajout des signataires est désormais facultatif.

Acte rendu exécutoire après dépôt en préfecture
034-243400819-20251215-004886TRANSPORT-BF
Date de télétransmission : 17/12/2025
Date de réception préfecture : 17/12/2025

IV - ANNEXES	IV
ARRETE ET SIGNATURES	D

Nombre de membres en exercice : 58
Nombre de membres présents : 40
Nombre de suffrages exprimés : 47 dont (7 pouvoirs)
VOTES :
Pour : 44
Contre : 3
Abstentions : ∅

Date de convocation : 02/12/2025

Présenté par Sébastien Frey, Président (1),
A Montagnac, le 15/12/2025

Délibéré par l'assemblée (2) réunie en session ordinaire
A Montagnac, le 15/12/2025
Les membres de l'assemblée délibérante (2), (3),

Certifié exécutoire par Sébastien Frey, Président (1), compte tenu de la transmission en préfecture, le 17/12/2025
et de la publication le 17/12/2025

A Saint-Thibéry, le 15/12/2025.

(1) Indiquer "la présidente" ou "le président".
(2) L'assemblée délibérante étant : le conseil communautaire.
(3) l'ajout des signataires est désormais facultatif

Accusé de réception préfecture

Objet de l'acte :

Adoption des Budgets Primitifs 2026 du Budget principal et des Budgets Annexes de la CAHM

Date de transmission de l'acte : 17/12/2025

Date de réception de l'accusé de réception : 17/12/2025

Numéro de l'acte : 004886ASSAINISS (voir l'acte associé)

Identifiant unique de l'acte : 034-243400819-20251215-004886ASSAINISS-BF

Date de décision : 15/12/2025

Acte transmis par : Ana-Maria GIL

Nature de l'acte : Documents budgétaires et financiers

Matière de l'acte :
7. Finances locales
7.1. Decisions budgetaires
7.1.7. Budgets et comptes principaux

Acte à classer

004886ASSAINISS

1	2	3	4
En préparation	En attente retour Préfecture	**> AR reçu <**	Classé

Identifiant FAST : ASCL_2_2025-12-17T13-31-09.00 (MI266264141)

Identifiant unique de l'acte :

034-243400819-20251215-004886ASSAINISS-BF (Voir l'accusé de réception associé)

Objet de l'acte : Adoption des Budgets Primitifs 2026 du Budget principal et des Budgets Annexes de la CAHM

Date de décision : 15/12/2025

CERTIFIÉ - Certifié Conforme

Nature de l'acte : Documents budgétaires et financiers

Matière de l'acte : 7. Finances locales
7.1. Decisions budgetaires
7.1.7. Budgets et comptes principaux

Identifiant unique de l'acte antérieur :

Acte : 04_BP2026_ASSAINISSEMENT_04... **Multicanal :** Non

Pièces jointes :

004886 - Adoption des Budgets Primitifs 2026 du Budget principal et des Budgets annexes de la CAHM.PDF **Type PJ :** 70_DE - Délibération

Imprimer la PJ avec le tampon AR

Page signatures Assainissement BP2026.PDF **Type PJ :** 71_AN - Autres annexes budgétaires

Imprimer la PJ avec le tampon AR

Groupe émetteur de l'acte : Compta Finance

Classer

Annuler

Préparé	Date **17/12/25** à **13:31**	Par **GIL Ana-Maria**
Transmis	Date **17/12/25** à **13:31**	Par **GIL Ana-Maria**
Accusé de réception	Date **17/12/25** à **13:34**	

REPUBLIQUE FRANÇAISE

Numéro SIRET 24340081900237	COLLECTIVITE DE RATTACHEMENT EPCI dont la population est de 3500 habitants et plus C.AGGLO HERAULT MEDITERRANEE

POSTE COMPTABLE DE : SGC LITTORAL

SERVICE PUBLIC LOCAL

M. 49 (1)

Budget primitif

BUDGET : BUDGET ASSAINISSEMENT (2)

ANNEE 2026

(1) Compléter en fonction du service public local et du plan de comptes utilisé : M. 4, M. 41, M. 43 ou M. 49.

(2) Indiquer le budget concerné : budget principal ou libellé du budget annexe.

Sommaire

I - Informations générales

Modalités de vote du budget 3

II - Présentation générale du budget

A1 - Vue d'ensemble - Sections 4
A2 - Vue d'ensemble - Section d'exploitation - Chapitres 5
A3 - Vue d'ensemble - Section d'investissement - Chapitres 7
B1 - Balance générale du budget - Dépenses 9
B2 - Balance générale du budget - Recettes 10

III - Vote du budget

A1 - Section d'exploitation - Détail des dépenses 12
A2 - Section d'exploitation - Détail des recettes 14
B1 - Section d'investissement - Détail des dépenses 15
B2 - Section d'investissement - Détail des recettes 17
B3 - Opérations d'équipement - Détail des chapitres et articles 19

IV - Annexes

A - Eléments du bilan

A1.1 - Etat de la dette - Détail des crédits de trésorerie Sans Objet
A1.2 - Etat de la dette - Répartition par nature de dette 20
A1.3 - Etat de la dette - Répartition des emprunts par structure de taux 28
A1.4 - Etat de la dette - Typologie de la répartition de l'encours 30
A1.5 - Etat de la dette - Détail des opérations de couverture Sans Objet
A1.6 - Etat de la dette - Autres dettes Sans Objet
A2 - Méthodes utilisées pour les amortissements 31
A3.1 - Etat des provisions et des dépréciations 32
A3.2 - Etalement des provisions Sans Objet
A4.1 - Equilibre des opérations financières 33
A4.2 - Equilibre des opérations financières - Dépenses 34
A4.3 - Equilibre des opérations financières - Recettes 35
A5.1.1 - Etat de ventilation des dépenses et recettes des services d'eau et d'assainissement - Exploitation (1) Sans Objet
A5.1.2 - Etat de ventilation des dépenses et recettes des services d'eau et d'assainissement - Investissement (1) Sans Objet
A5.2.1 - Etat de ventilation des dép. et rec. des services d'assainissement collectif et non collectif - Exploitation (1) Sans Objet
A5.2.2 - Etat de ventilation des dép. et rec. des services d'assainissement collectif et non collectif - Investissement (1) Sans Objet
A6 - Etat des charges transférées Sans Objet
A7 - Détail des opérations pour compte de tiers 36

B - Engagements hors bilan

B1.1 - Etat des emprunts garantis par la régie Sans Objet
B1.2 - Calcul du ratio d'endettement relatif aux garanties d'emprunt Sans Objet
B1.3 - Subventions versées dans le cadre du vote du budget Sans Objet
B1.4 - Etat des contrats de crédit-bail Sans Objet
B1.5 - Etat des marchés de partenariat Sans Objet
B1.6 - Etat des autres engagements donnés Sans Objet
B1.7 - Etat des engagements reçus Sans Objet
B2.1 - Etat des autorisations de programme et des crédits de paiement afférents Sans Objet
B2.2 - Etat des autorisations d'engagement et des crédits de paiement afférents Sans Objet

C - Autres éléments d'informations

C1.1 - Etat du personnel Sans Objet
C1.2 - Etat du personnel de la collectivité ou de l'établissement de rattachement employé par la régie Sans Objet
C2 - Liste des organismes dans lesquels a été pris un engagement financier (2) Sans Objet
C3 - Liste des services individualisés dans un budget annexe (3) Sans Objet

D - Arrêté et signatures

D - Arrêté et signatures 37

(1) Ces états ne sont obligatoires que pour les régies rattachées à des communes et groupements de communes de moins de 3 000 habitants ayant décidé d'établir un budget unique pour leurs services de distribution d'eau potable et d'assainissement dans les conditions fixées par l'article L. 2224-6 du CGCT. Ils n'existent qu'en M. 49.

(2) Ces états ne sont obligatoires que pour les régies rattachées à des communes de 3 500 habitants et plus (art. L. 2313-1 du CGCT), à des groupements comprenant au moins une commune de 3 500 habitants et plus (art. L. 5211-36 du CGCT, art L. 5711-1 CGCT) et à leurs établissements publics.

(3) Uniquement pour les services dotés de l'autonomie financière et de la personnalité morale.

Préciser, pour chaque annexe, si l'état est sans objet le cas échéant.

I – INFORMATIONS GENERALES	I
MODALITES DE VOTE DU BUDGET	

I – L'assemblée délibérante a voté le présent budget par nature :
- au niveau (1) du chapitre pour la section de fonctionnement ;
- au niveau (1) du chapitre pour la section d'investissement.
  - sans (2) les chapitres « opérations d'équipement » de l'état III B 3.

La liste des articles spécialisés sur lesquels l'ordonnateur ne peut procéder à des virements d'article à article est la suivante :

II – En l'absence de mention au paragraphe I ci-dessus, le budget est réputé voté par chapitre, et, en section d'investissement, sans chapitre de dépense « opération d'équipement ».

III – Les provisions sont (3) semi-budgétaires (pas d'inscriptions en recettes de la section d'investissement) .

IV – La comparaison avec le budget précédent (cf. colonne « Pour mémoire ») s'effectue par rapport à la colonne du budget (4) cumulé de l'exercice précédent.

V – Le présent budget a été voté (5) sans reprise des résultats de l'exercice N-1.

(1) A compléter par « du chapitre » ou « de l'article ».

(2) Indiquer « avec » ou « sans » les chapitres opérations d'équipement.

(3) A compléter par un seul des deux choix suivants :

- semi-budgétaires (pas d'inscription en recette de la section d'investissement),
- budgétaires (délibération n° ……. du …….).

(4) Indiquer « primitif de l'exercice précédent » ou « cumulé de l'exercice précédent ».

(5) A compléter par un seul des trois choix suivants :

- sans reprise des résultats de l'exercice N-1,
- avec reprise des résultats de l'exercice N-1 après le vote du compte administratif,
- avec reprise anticipée des résultats de l'exercice N-1.

II – PRESENTATION GENERALE DU BUDGET	II
VUE D'ENSEMBLE	A1

EXPLOITATION

		DEPENSES DE LA SECTION D'EXPLOITATION	RECETTES DE LASECTION D'EXPLOITATION
VOTE	CREDITS DE FONCTIONNEMENT VOTES AU TITRE DU PRESENT BUDGET (1)	9 786 800,00	9 786 800,00
	+	+	+
REPORTS	RESTES A REALISER (R.A.R) DE L'EXERCICE PRECEDENT (2)	0,00	0,00
	002 RESULTAT D'EXPLOITATION REPORTE (2)	(si déficit) 0,00	(si excédent) 0,00
	=	=	=
	TOTAL DE LA SECTION D'EXPLOITATION (3)	9 786 800,00	9 786 800,00

INVESTISSEMENT

		DEPENSES DE LA SECTION D'INVESTISSEMENT	RECETTES DE LASECTION D'INVESTISSEMENT
VOTE	CREDITS D'INVESTISSEMENT (1) VOTES AU TITRE DU PRESENT BUDGET (y compris les comptes 1064 et 1068)	9 446 740,00	9 446 740,00
	+	+	+
REPORTS	RESTES A REALISER (R.A.R) DE L'EXERCICE PRECEDENT (2)	0,00	0,00
	001 SOLDE D'EXECUTION DE LA SECTION D'INVESTISSEMENT REPORTE (2)	(si solde négatif) 0,00	(si solde positif) 0,00
	=	=	=
	TOTAL DE LA SECTION D'INVESTISSEMENT (3)	9 446 740,00	9 446 740,00

TOTAL

TOTAL DU BUDGET (3)	19 233 540,00	19 233 540,00

(1) Au budget primitif, les crédits votés correspondent aux crédits votés lors de cette étape budgétaire. De même, pour les décisions modificatives et le budget supplémentaire, les crédits votés correspondent aux crédits votés lors de l'étape budgétaire sans sommation avec ceux antérieurement votés lors du même exercice.
(2) A servir uniquement en cas de reprise des résultats de l'exercice précédent, soit après le vote du compte administratif, soit en cas de reprise anticipée des résultats.
Pour la section d'exploitation, les RAR sont constitués par l'ensemble des dépenses engagées et n'ayant pas donné lieu à service fait au 31 décembre de l'exercice précédent. En recettes, il s'agit des recettes certaines n'ayant pas donné lieu à l'émission d'un titre au 31/12 de l'exercice précédent.
Pour la section d'investissement, les RAR correspondent aux dépenses engagées non mandatées au 31/12 de l'exercice précédent telles qu'elles ressortent de la comptabilité des engagements et aux recettes certaines n'ayant pas donné lieu à l'émission d'un titre au 31/12 de l'exercice précédent.
(3) Total de la section d'exploitation = RAR + résultat reporté + crédits d'exploitation votés.

Total de la section d'investissement = RAR + solde d'exécution reporté + crédits d'investissement votés.

Total du budget = Total de la section d'exploitation + Total de la section d'investissement.

II – PRESENTATION GENERALE DU BUDGET — II

SECTION D'EXPLOITATION – CHAPITRES — A2

DEPENSES D'EXPLOITATION

Chap.	Libellé	Pour mémoire budget précédent (1)	Restes à réaliser N-1 (2)	Propositions nouvelles	VOTE (3)	TOTAL (= RAR + vote)
011	Charges à caractère général	2 288 160,00	0,00	2 992 060,00	2 992 060,00	2 992 060,00
012	Charges de personnel, frais assimilés	884 341,00	0,00	945 000,00	945 000,00	945 000,00
014	Atténuations de produits	60 000,00	0,00	216 500,00	216 500,00	216 500,00
65	Autres charges de gestion courante	16 700,00	0,00	16 900,00	16 900,00	16 900,00
Total des dépenses de gestion des services		**3 249 201,00**	**0,00**	**4 170 460,00**	**4 170 460,00**	**4 170 460,00**
66	Charges financières	781 984,09	0,00	760 000,00	760 000,00	760 000,00
67	Charges exceptionnelles	20 000,00	0,00	20 000,00	20 000,00	20 000,00
68	Dotations aux provisions et dépréciat° (4)	3 000,00		7 200,00	7 200,00	7 200,00
69	Impôts sur les bénéfices et assimilés (5)	0,00	0,00	0,00	0,00	0,00
022	Dépenses imprévues	0,00		0,00	0,00	0,00
Total des dépenses réelles d'exploitation		**4 054 185,09**	**0,00**	**4 957 660,00**	**4 957 660,00**	**4 957 660,00**
023	*Virement à la section d'investissement (6)*	*1 709 514,91*		*1 929 140,00*	*1 929 140,00*	*1 929 140,00*
042	*Opérat° ordre transfert entre sections (6)*	*2 850 000,00*		*2 900 000,00*	*2 900 000,00*	*2 900 000,00*
043	*Opérat° ordre intérieur de la section (6)*	*0,00*		*0,00*	*0,00*	*0,00*
Total des dépenses d'ordre d'exploitation		***4 559 514,91***		***4 829 140,00***	***4 829 140,00***	***4 829 140,00***
TOTAL		**8 613 700,00**	**0,00**	**9 786 800,00**	**9 786 800,00**	**9 786 800,00**

+

D 002 RESULTAT REPORTE OU ANTICIPE (2)	**0,00**

=

TOTAL DES DEPENSES D'EXPLOITATION CUMULEES	**9 786 800,00**

RECETTES D'EXPLOITATION

Chap.	Libellé	Pour mémoire budget précédent (1)	Restes à réaliser N-1 (2)	Propositions nouvelles	VOTE (3)	TOTAL (= RAR + vote)
013	Atténuations de charges	0,00	0,00	0,00	0,00	0,00
70	Ventes produits fabriqués, prestations	7 923 200,00	0,00	9 048 300,00	9 048 300,00	9 048 300,00
73	Produits issus de la fiscalité (7)	0,00	0,00	0,00	0,00	0,00
74	Subventions d'exploitation	0,00	0,00	0,00	0,00	0,00
75	Autres produits de gestion courante	80 500,00	0,00	78 500,00	78 500,00	78 500,00
Total des recettes de gestion des services		**8 003 700,00**	**0,00**	**9 126 800,00**	**9 126 800,00**	**9 126 800,00**
76	Produits financiers	0,00	0,00	0,00	0,00	0,00
77	Produits exceptionnels	0,00	0,00	0,00	0,00	0,00
78	Reprises sur provisions et dépréciations (4)	0,00		0,00	0,00	0,00
Total des recettes réelles d'exploitation		**8 003 700,00**	**0,00**	**9 126 800,00**	**9 126 800,00**	**9 126 800,00**
042	*Opérat° ordre transfert entre sections (6)*	*610 000,00*		*660 000,00*	*660 000,00*	*660 000,00*
043	*Opérat° ordre intérieur de la section (6)*	*0,00*		*0,00*	*0,00*	*0,00*
Total des recettes d'ordre d'exploitation		***610 000,00***		***660 000,00***	***660 000,00***	***660 000,00***
TOTAL		**8 613 700,00**	**0,00**	**9 786 800,00**	**9 786 800,00**	**9 786 800,00**

+

R 002 RESULTAT REPORTE OU ANTICIPE (2)	**0,00**

=

TOTAL DES RECETTES D'EXPLOITATION CUMULEES	**9 786 800,00**

Pour information :

AUTOFINANCEMENT PREVISIONNEL DÉGAGÉ AU PROFIT DE LA SECTION D'INVESTISSEMENT (8)	**4 169 140,00**

Il s'agit, pour un budget voté en équilibre, des ressources propres correspondant à l'excédent des recettes réelles de fonctionnement sur les dépenses réelles de fonctionnement. Il sert à financer le remboursement du capital de la dette et les nouveaux investissements de la régie.

(1) Cf. Modalités de vote I.

(2) Inscrire en cas de reprise des résultats de l'exercice précédent (après vote du compte administratif ou si reprise anticipée des résultats).

(3) Le vote de l'organe délibérant porte uniquement sur les propositions nouvelles.

(4) Si la régie applique le régime des provisions semi-budgétaires, ainsi que pour la dotation aux dépréciations des stocks de fournitures et de marchandises, des créances et des valeurs mobilières de placement, aux dépréciations des comptes de tiers et aux dépréciations des comptes financiers.

(5) Ce chapitre n'existe pas en M. 49.

(6) DE 023 = RI 021 ; DI 040 = RE 042 ; RI 040 = DE 042 ; DI 041 = RI 041 ; DE 043 = RE 043.

(7) Ce chapitre existe uniquement en M. 4, en M. 41 et M. 43.

(8) Solde de l'opération *DE 023 + DE 042 – RE 042* ou solde de l'opération *RI 021 + RI 040 – DI 040*.

II – PRESENTATION GENERALE DU BUDGET — II

SECTION D'INVESTISSEMENT – CHAPITRES — A3

DEPENSES D'INVESTISSEMENT

Chap.	Libellé	Pour mémoire budget précédent (1)	Restes à réaliser N-1 (2)	Propositions nouvelles	VOTE (3)	TOTAL (= RAR + vote)
20	Immobilisations incorporelles	113 474,85	0,00	121 000,00	121 000,00	121 000,00
21	Immobilisations corporelles	1 552 453,87	0,00	1 031 849,00	1 031 849,00	1 031 849,00
22	Immobilisations reçues en affectation	0,00	0,00	0,00	0,00	0,00
23	Immobilisations en cours	5 891 224,85	0,00	3 570 000,00	3 570 000,00	3 570 000,00
	Total des opérations d'équipement	0,00	0,00	0,00	0,00	0,00
	Total des dépenses d'équipement	**7 557 153,57**	**0,00**	**4 722 849,00**	**4 722 849,00**	**4 722 849,00**
10	Dotations, fonds divers et réserves	0,00	0,00	0,00	0,00	0,00
13	Subventions d'investissement	0,00	0,00	0,00	0,00	0,00
16	Emprunts et dettes assimilées	2 610 491,00	0,00	2 693 891,00	2 693 891,00	2 693 891,00
18	Compte de liaison : affectat° (BA,régie) (5)	0,00	0,00	0,00	0,00	0,00
26	Participat° et créances rattachées	0,00	0,00	0,00	0,00	0,00
27	Autres immobilisations financières	0,00	0,00	0,00	0,00	0,00
020	Dépenses imprévues	0,00		0,00	0,00	0,00
	Total des dépenses financières	**2 610 491,00**	**0,00**	**2 693 891,00**	**2 693 891,00**	**2 693 891,00**
45…	**Total des opérations pour compte de tiers (6)**	**500 000,00**	**0,00**	**500 000,00**	**500 000,00**	**500 000,00**
	Total des dépenses réelles d'investissement	**10 667 644,57**	**0,00**	**7 916 740,00**	**7 916 740,00**	**7 916 740,00**
040	*Opérat° ordre transfert entre sections (4)*	*610 000,00*		*660 000,00*	*660 000,00*	*660 000,00*
041	*Opérations patrimoniales (4)*	*595 800,00*		*870 000,00*	*870 000,00*	*870 000,00*
	Total des dépenses d'ordre d'investissement	***1 205 800,00***		***1 530 000,00***	***1 530 000,00***	***1 530 000,00***
	TOTAL	**11 873 444,57**	**0,00**	**9 446 740,00**	**9 446 740,00**	**9 446 740,00**

+

D 001 SOLDE D'EXECUTION NEGATIF REPORTE OU ANTICIPE (1)	**0,00**

=

TOTAL DES DEPENSES D'INVESTISSEMENT CUMULEES	**9 446 740,00**

RECETTES D'INVESTISSEMENT

Chap.	Libellé	Pour mémoire budget précédent (1)	Restes à réaliser N-1 (2)	Propositions nouvelles	VOTE (3)	TOTAL (= RAR + vote)
13	Subventions d'investissement	432 215,09	0,00	507 600,00	507 600,00	507 600,00
16	Emprunts et dettes assimilées (hors 165)	632 917,23	0,00	2 740 000,00	2 740 000,00	2 740 000,00
20	Immobilisations incorporelles	0,00	0,00	0,00	0,00	0,00
21	Immobilisations corporelles	0,00	0,00	0,00	0,00	0,00
22	Immobilisations reçues en affectation	0,00	0,00	0,00	0,00	0,00
23	Immobilisations en cours	0,00	0,00	0,00	0,00	0,00
	Total des recettes d'équipement	**1 065 132,32**	**0,00**	**3 247 600,00**	**3 247 600,00**	**3 247 600,00**
10	Dotations, fonds divers et réserves	0,00	0,00	0,00	0,00	0,00
106	Réserves (7)	4 377 014,48	0,00	0,00	0,00	0,00
165	Dépôts et cautionnements reçus	0,00	0,00	0,00	0,00	0,00
18	Compte de liaison : affectat° (BA,régie) (5)	0,00	0,00	0,00	0,00	0,00
26	Participat° et créances rattachées	0,00	0,00	0,00	0,00	0,00
27	Autres immobilisations financières	0,00	0,00	0,00	0,00	0,00
	Total des recettes financières	**4 377 014,48**	**0,00**	**0,00**	**0,00**	**0,00**

45…	**Total des opérations pour le compte de tiers (6)**	**500 000,00**	**0,00**	**500 000,00**	**500 000,00**	**500 000,00**
Total des recettes réelles d'investissement		**5 942 146,80**	**0,00**	**3 747 600,00**	**3 747 600,00**	**3 747 600,00**
021	*Virement de la section d'exploitation (4)*	*1 709 514,91*		*1 929 140,00*	*1 929 140,00*	*1 929 140,00*
040	*Opérat° ordre transfert entre sections (4)*	*2 850 000,00*		*2 900 000,00*	*2 900 000,00*	*2 900 000,00*
041	*Opérations patrimoniales (4)*	*595 800,00*		*870 000,00*	*870 000,00*	*870 000,00*
Total des recettes d'ordre d'investissement		***5 155 314,91***		***5 699 140,00***	***5 699 140,00***	***5 699 140,00***
TOTAL		**11 097 461,71**	**0,00**	**9 446 740,00**	**9 446 740,00**	**9 446 740,00**

+

R 001 SOLDE D'EXECUTION POSITIF REPORTE OU ANTICIPE (2)	**0,00**

=

TOTAL DES RECETTES D'INVESTISSEMENT CUMULEES	**9 446 740,00**

Pour information :

Il s'agit, pour un budget voté en équilibre, des ressources propres correspondant à l'excédent des recettes réelles de fonctionnement sur les dépenses réelles de fonctionnement. Il sert à financer le remboursement du capital de la dette et les nouveaux investissements de la régie.

AUTOFINANCEMENT PREVISIONNEL DÉGAGÉ PAR LA SECTION DE FONCTIONNEMENT (8)	**4 169 140,00**

(1) cf. Modalités de vote I.

(2) Inscrire en cas de reprise des résultats de l'exercice précédent (après vote du compte administratif ou si reprise anticipée des résultats).

(3) Le vote de l'organe délibérant porte uniquement sur les propositions nouvelles.

(4) DE 023 = RI 021 ; DI 040 = RE 042 ; RI 040 = DE 042 ; DI 041 = RI 041 ; DE 043 = RE 043.

(5) A servir uniquement, en dépense, lorsque la régie effectue une dotation initiale en espèces au profit d'un service public non personnalisé qu'elle crée et, en recettes, lorsque le service non personnalisé reçoit une dotation en espèces de la part de sa collectivité de rattachement.

(6) Seul le total des opérations réelles pour compte de tiers figure sur cet état (voir le détail Annexe IV-A7).

(7) Le compte 106 n'est pas un chapitre mais un article du chapitre 10.

(8) Solde de l'opération *DE 023 + DE 042 – RE 042* ou solde de l'opération *RI 021 + RI 040 – DI 040.*

II – PRESENTATION GENERALE DU BUDGET — II

BALANCE GENERALE DU BUDGET — B1

1 – DEPENSES (du présent budget + restes à réaliser)

	EXPLOITATION	Opérations réelles (1)	Opérations d'ordre (2)	TOTAL
011	Charges à caractère général	2 992 060,00		2 992 060,00
012	Charges de personnel, frais assimilés	945 000,00		945 000,00
014	Atténuations de produits	216 500,00		216 500,00
60	*Achats et variation des stocks (3)*		*0,00*	0,00
65	Autres charges de gestion courante	16 900,00		16 900,00
66	Charges financières	760 000,00	*0,00*	760 000,00
67	Charges exceptionnelles	20 000,00	*0,00*	20 000,00
68	Dot. Amortist, dépréciat°, provisions	7 200,00	*2 900 000,00*	2 907 200,00
69	Impôts sur les bénéfices et assimilés (4)	0,00		0,00
71	*Production stockée (ou déstockage) (3)*		*0,00*	0,00
022	Dépenses imprévues	0,00		0,00
023	*Virement à la section d'investissement*		*1 929 140,00*	1 929 140,00
Dépenses d'exploitation – Total		**4 957 660,00**	***4 829 140,00***	**9 786 800,00**

+

D 002 RESULTAT REPORTE OU ANTICIPE	**0,00**

=

TOTAL DES DEPENSES D'EXPLOITATION CUMULEES	**9 786 800,00**

	INVESTISSEMENT	Opérations réelles (1)	Opérations d'ordre (2)	TOTAL
10	Dotations, fonds divers et réserves	0,00	*0,00*	0,00
13	Subventions d'investissement reçues	0,00	*660 000,00*	660 000,00
14	*Prov. Réglementées, amort. dérogatoires*		*0,00*	0,00
15	*Provisions pour risques et charges (5)*		*0,00*	0,00
16	Emprunts et dettes assimilées (sauf 1688 non budgétaire)	2 693 891,00	*0,00*	2 693 891,00
18	Compte de liaison : affectat° (BA,régie)	0,00		0,00
	Total des opérations d'équipement	0,00		0,00
20	Immobilisations incorporelles (6)	121 000,00	0,00	121 000,00
21	Immobilisations corporelles (6)	1 031 849,00	0,00	1 031 849,00
22	Immobilisations reçues en affectation (6)	0,00	0,00	0,00
23	Immobilisations en cours (6)	3 570 000,00	870 000,00	4 440 000,00
26	Participations et créances rattachées	0,00	*0,00*	0,00
27	Autres immobilisations financières	0,00	*0,00*	0,00
28	*Amortissement des immobilisations (reprises)*		*0,00*	0,00
29	*Dépréciation des immobilisations*		*0,00*	0,00
39	*Dépréciat° des stocks et en-cours*		*0,00*	0,00
45…	Opérations pour compte de tiers (7)	500 000,00	*0,00*	500 000,00
481	*Charges à répartir plusieurs exercices*		*0,00*	0,00
3…	Stocks	0,00	*0,00*	0,00
020	Dépenses imprévues	0,00		0,00
Dépenses d'investissement – Total		**7 916 740,00**	***1 530 000,00***	**9 446 740,00**

+

D 001 SOLDE D'EXECUTION NEGATIF REPORTE OU ANTICIPE	**0,00**

=

TOTAL DES DEPENSES D'INVESTISSEMENT CUMULEES	**9 446 740,00**

(1) Y compris les opérations relatives au rattachement des charges et des produits et les opérations d'ordre semi-budgétaires.
(2) Voir liste des opérations d'ordre.
(3) Permet de retracer les variations de stocks (sauf stocks de marchandises et de fournitures).
(4) Ce chapitre n'existe pas en M. 49.
(5) Si la régie applique le régime des provisions budgétaires.
(6) Hors chapitres « opérations d'équipement ».
(7) Seul le total des opérations pour compte de tiers figure sur cet état (voir le détail Annexe IV A7).

II – PRESENTATION GENERALE DU BUDGET	II
BALANCE GENERALE DU BUDGET	B2

2 – RECETTES (du présent budget + restes à réaliser)

	EXPLOITATION	Opérations réelles (1)	Opérations d'ordre (2)	TOTAL
013	Atténuations de charges	0,00		0,00
60	*Achats et variation des stocks (3)*		*0,00*	0,00
70	Ventes produits fabriqués, prestations	9 048 300,00		9 048 300,00
71	*Production stockée (ou déstockage) (3)*		*0,00*	0,00
72	*Production immobilisée*		*0,00*	0,00
73	Produits issus de la fiscalité (6)	0,00		0,00
74	Subventions d'exploitation	0,00		0,00
75	Autres produits de gestion courante	78 500,00		78 500,00
76	Produits financiers	0,00	*0,00*	0,00
77	Produits exceptionnels	0,00	*660 000,00*	660 000,00
78	Reprise amort., dépreciat° et provisions	0,00	*0,00*	0,00
79	*Transferts de charges*		*0,00*	0,00
	Recettes d'exploitation – Total	**9 126 800,00**	***660 000,00***	**9 786 800,00**

+

R 002 RESULTAT REPORTE OU ANTICIPE	**0,00**

=

TOTAL DES RECETTES D'EXPLOITATION CUMULEES	**9 786 800,00**

	INVESTISSEMENT	Opérations réelles (1)	Opérations d'ordre (2)	TOTAL
10	Dotations, fonds divers et réserves (sauf 106)	0,00	*0,00*	0,00
13	Subventions d'investissement reçues	507 600,00	*0,00*	507 600,00
14	*Prov. Réglementées, amort. dérogatoires*		*0,00*	0,00
15	*Provisions pour risques et charges (4)*		*0,00*	0,00
16	Emprunts et dettes assimilées (sauf 1688 non budgétaire)	2 740 000,00	*0,00*	2 740 000,00
18	Comptes liaison : affectat° BA, régies	0,00	*0,00*	0,00
20	Immobilisations incorporelles	0,00	*0,00*	0,00
21	Immobilisations corporelles	0,00	*0,00*	0,00
22	Immobilisations reçues en affectation	0,00	*0,00*	0,00
23	Immobilisations en cours	0,00	*870 000,00*	870 000,00
26	Participations et créances rattachées	0,00	*0,00*	0,00
27	Autres immobilisations financières	0,00	*0,00*	0,00
28	*Amortissement des immobilisations*		*2 900 000,00*	2 900 000,00
29	*Dépréciation des immobilisations (4)*		*0,00*	0,00
39	*Dépréciat° des stocks et en-cours (4)*		*0,00*	0,00
45…	Opérations pour compte de tiers (5)	500 000,00	*0,00*	500 000,00
481	*Charges à répartir plusieurs exercices*		*0,00*	0,00
491	*Dépréciations des comptes de clients*		*0,00*	0,00
3…	Stocks	0,00	*0,00*	0,00
021	*Virement de la section d'exploitation*		*1 929 140,00*	1 929 140,00
	Recettes d'investissement – Total	**3 747 600,00**	***5 699 140,00***	**9 446 740,00**

+

R 001 SOLDE D'EXECUTION POSITIF REPORTE OU ANTICIPE	**0,00**

+

AFFECTATION AUX COMPTES 106	**0,00**

=

TOTAL DES RECETTES D'INVESTISSEMENT CUMULEES	**9 446 740,00**

(1) Y compris les opérations relatives au rattachement des charges et des produits et les opérations d'ordre semi-budgétaires.
(2) Voir liste des opérations d'ordre.
(3) Permet de retracer les variations de stocks (sauf stocks de marchandises et de fournitures).
(4) Si la régie applique le régime des provisions budgétaires.
(5) Seul le total des opérations pour compte de tiers figure sur cet état (voir le détail Annexe IV A7).
(6) Ce chapitre existe uniquement en M. 4, en M. 41 et en M. 43.

III – VOTE DU BUDGET — III

SECTION D'EXPLOITATION – DETAIL DES DEPENSES — A1

Chap / art (1)	Libellé (1)	Pour mémoire budget précédent (2)	Propositions nouvelles (3)	Vote (4)
011	**Charges à caractère général (5) (6)**	**2 288 160,00**	**2 992 060,00**	**2 992 060,00**
6061	Fournitures non stockables (eau, énergie	376 583,00	379 000,00	379 000,00
6062	Produits de traitement	60 000,00	100 000,00	100 000,00
6063	Fournitures entretien et petit équipt	16 500,00	45 500,00	45 500,00
6066	Carburants	8 500,00	10 000,00	10 000,00
611	Sous-traitance générale	265 700,00	467 700,00	467 700,00
6135	Locations mobilières	1 000,00	1 000,00	1 000,00
61521	Entretien, réparations bâtiments publics	10 600,00	10 000,00	10 000,00
61523	Entretien, réparations réseaux	290 000,00	330 000,00	330 000,00
61558	Entretien autres biens mobiliers	1 000,00	1 000,00	1 000,00
6156	Maintenance	1 000,00	1 000,00	1 000,00
617	Etudes et recherches	119 118,50	80 000,00	80 000,00
618	Divers	5 500,00	28 900,00	28 900,00
6226	Honoraires	8 000,00	7 000,00	7 000,00
6228	Divers	11 900,00	12 000,00	12 000,00
6231	Annonces et insertions	600,00	600,00	600,00
6236	Catalogues et imprimés	100,00	100,00	100,00
6237	Publications	2 000,00	2 000,00	2 000,00
6248	Divers	20 000,00	30 000,00	30 000,00
6262	Frais de télécommunications	9 600,00	8 600,00	8 600,00
627	Services bancaires et assimilés	7 500,00	2 500,00	2 500,00
6356	Redevances occupat° domaine public	1 660,00	1 660,00	1 660,00
6358	Autres droits	1 000,00	1 000,00	1 000,00
63713	Redevance pour la performance des systèm	20 000,00	382 500,00	382 500,00
6378	Autres taxes et redevances	1 050 298,50	1 090 000,00	1 090 000,00
012	**Charges de personnel, frais assimilés**	**884 341,00**	**945 000,00**	**945 000,00**
6215	Personnel affecté par CL de rattachement	884 341,00	945 000,00	945 000,00
014	**Atténuations de produits (7)**	**60 000,00**	**216 500,00**	**216 500,00**
706129	Reverst redevance modernisat° agence eau	60 000,00	216 500,00	216 500,00
65	**Autres charges de gestion courante**	**16 700,00**	**16 900,00**	**16 900,00**
6541	Créances admises en non-valeur	9 863,00	9 900,00	9 900,00
6542	Créances éteintes	6 832,00	7 000,00	7 000,00
6588	Autres ch. diverses de gestion courante	5,00	0,00	0,00
TOTAL = DEPENSES DE GESTION DES SERVICES (a) = (011 + 012 + 014 + 65)		**3 249 201,00**	**4 170 460,00**	**4 170 460,00**
66	**Charges financières (b) (8)**	**781 984,09**	**760 000,00**	**760 000,00**
66111	Intérêts réglés à l'échéance	799 700,00	760 604,89	760 604,89
66112	Intérêts - Rattachement des ICNE	-17 715,91	-604,89	-604,89
67	**Charges exceptionnelles (c)**	**20 000,00**	**20 000,00**	**20 000,00**
6712	Amendes fiscales et pénales	2 370,00	0,00	0,00
673	Titres annulés (sur exercices antérieurs	17 630,00	20 000,00	20 000,00
68	**Dotations aux provisions et dépréciat° (d) (9)**	**3 000,00**	**7 200,00**	**7 200,00**
6817	Dot. dépréc. actifs circulants	3 000,00	7 200,00	7 200,00
69	**Impôts sur les bénéfices et assimilés (e) (10)**	**0,00**	**0,00**	**0,00**
022	**Dépenses imprévues (f)**	**0,00**	**0,00**	**0,00**
TOTAL DES DEPENSES REELLES = a + b + c + d + e + f		**4 054 185,09**	**4 957 660,00**	**4 957 660,00**
023	***Virement à la section d'investissement***	***1 709 514,91***	***1 929 140,00***	***1 929 140,00***
042	***Opérat° ordre transfert entre sections (11) (12)***	***2 850 000,00***	***2 900 000,00***	***2 900 000,00***
6811	*Dot. amort. Immos incorp. et corporelles*	*2 850 000,00*	*2 900 000,00*	*2 900 000,00*
TOTAL DES PRELEVEMENTS AU PROFIT DE LA SECTION D'INVESTISSEMENT		***4 559 514,91***	***4 829 140,00***	***4 829 140,00***
043	***Opérat° ordre intérieur de la section***	**0,00**	**0,00**	**0,00**
TOTAL DES DEPENSES D'ORDRE		***4 559 514,91***	***4 829 140,00***	***4 829 140,00***
TOTAL DES DEPENSES D'EXPLOITATION DE L'EXERCICE (= Total des opérations réelles et d'ordre)		**8 613 700,00**	**9 786 800,00**	**9 786 800,00**

Chap / art (1)	Libellé (1)	Pour mémoire budget précédent (2)	Propositions nouvelles (3)	Vote (4)
				+
	RESTES A REALISER N-1 (13)			**0,00**
				+
	D 002 RESULTAT REPORTE OU ANTICIPE (13)			**0,00**
				=
	TOTAL DES DEPENSES D'EXPLOITATION CUMULEES			**9 786 800,00**

Détail du calcul des ICNE au compte 66112 (8)

Montant des ICNE de l'exercice	136 028,40
- Montant des ICNE de l'exercice N-1	136 633,29
= Différence ICNE N – ICNE N-1	-604,89

(1) Détailler les chapitres budgétaires par article conformément au plan de comptes appliqué par la commune ou l'établissement.
(2) Cf. Modalités de vote I.
(3) Hors restes à réaliser.
(4) Le vote de l'organe délibérant porte uniquement sur les propositions nouvelles.
(5) Le compte 621 est retracé au sein du chapitre 012.
(6) Le compte 634 est uniquement ouvert en M. 41.
(7) Le compte 739 est uniquement ouvert en M. 4 et M. 43.
(8) Si le mandatement des ICNE de l'exercice est inférieur au montant de l'exercice N-1, le montant du compte 66112 sera négatif.
(9) Si la régie applique le régime des provisions semi-budgétaires, ainsi que pour la dotation aux dépréciations des stocks de fournitures et de marchandises, des créances et des valeurs mobilières de placement, aux dépréciations des comptes de tiers et aux dépréciations des comptes financiers.
(10) Ce chapitre n'existe pas en M. 49.
(11) Cf. définitions du chapitre des opérations d'ordre, *DE 042 = RI 040.*
(12) Le compte 6815 peut figurer dans le détail du chapitre 042 si la régie applique le régime des provisions budgétaires.
(13) Inscrire en cas de reprise des résultats de l'exercice précédent (après vote du compte administratif ou si reprise anticipée des résultats).

III – VOTE DU BUDGET — III

SECTION D'EXPLOITATION – DETAIL DES RECETTES — A2

Chap / art(1)	Libellé (1)	Pour mémoire budget précédent (2)	Propositions nouvelles (3)	Vote (4)
013	**Atténuations de charges (5)**	**0,00**	**0,00**	**0,00**
70	**Ventes produits fabriqués, prestations**	**7 923 200,00**	**9 048 300,00**	**9 048 300,00**
70128	Autres taxes et redevances	11 000,00	11 000,00	11 000,00
704	Travaux	180 000,00	160 000,00	160 000,00
70611	Redevance d'assainissement collectif	7 160 000,00	7 760 000,00	7 760 000,00
70613	Participations assainissement collectif	450 000,00	630 000,00	630 000,00
7062	Redevances assainissement non collectif	200,00	200,00	200,00
7068	Autres prestations de services	20 000,00	382 500,00	382 500,00
70878	Remb. frais par des tiers	102 000,00	104 600,00	104 600,00
73	**Produits issus de la fiscalité (6)**	**0,00**	**0,00**	**0,00**
74	**Subventions d'exploitation**	**0,00**	**0,00**	**0,00**
75	**Autres produits de gestion courante**	**80 500,00**	**78 500,00**	**78 500,00**
757	Redevances des fermiers, concession..	75 000,00	73 000,00	73 000,00
7588	Autres	5 500,00	5 500,00	5 500,00
	TOTAL = RECETTES DE GESTION DES SERVICES (a) = 013 + 70 + 73 + 74 + 75	**8 003 700,00**	**9 126 800,00**	**9 126 800,00**
76	**Produits financiers (b)**	**0,00**	**0,00**	**0,00**
77	**Produits exceptionnels (c)**	**0,00**	**0,00**	**0,00**
78	**Reprises sur provisions et dépréciations (d) (7)**	**0,00**	**0,00**	**0,00**
	TOTAL DES RECETTES REELLES = a + b + c + d	**8 003 700,00**	**9 126 800,00**	**9 126 800,00**
042	***Opérat° ordre transfert entre sections (8) (9)***	***610 000,00***	***660 000,00***	***660 000,00***
777	*Quote-part subv invest transf cpte résul*	*610 000,00*	*660 000,00*	*660 000,00*
043	***Opérat° ordre intérieur de la section (8)***	***0,00***	***0,00***	***0,00***
	TOTAL DES RECETTES D'ORDRE	***610 000,00***	***660 000,00***	***660 000,00***
	TOTAL DES RECETTES D'EXPLOITATION DE L'EXERCICE (= Total des opérations réelles et d'ordre)	**8 613 700,00**	**9 786 800,00**	**9 786 800,00**

+

RESTES A REALISER N-1 (10)	**0,00**

+

R 002 RESULTAT REPORTE OU ANTICIPE (10)	**0,00**

=

TOTAL DES RECETTES D'EXPLOITATION CUMULEES	**9 786 800,00**

Détail du calcul des ICNE au compte 7622

Montant des ICNE de l'exercice	0,00
- Montant des ICNE de l'exercice N-1	0,00
= Différence ICNE N – ICNE N-1	0,00

(1) Détailler les chapitres budgétaires par article conformément au plan de comptes appliqué par la régie.

(2) Cf. Modalités de vote I.

(3) Hors restes à réaliser.

(4) Le vote de l'assemblée porte uniquement sur les propositions nouvelles.

(5) Le compte 699 n'existe pas en M. 49.

(6) Ce chapitre existe uniquement en M. 4, M. 41 et M. 43.

(7)Si la régie applique le régime des provisions semi-budgétaires, ainsi que pour la dotation aux dépréciations des stocks de fournitures et de marchandises, des créances et des valeurs mobilières de placement, aux dépréciations des comptes de tiers et aux dépréciations des comptes financiers.

(8) Cf. définitions du chapitre des opérations d'ordre, *RE 042 = DI 040, RE 043 = DE 043.*

(9) Le compte 7815 peut figurer dans le détail du chapitre 042 si la régie applique le régime des provisions budgétaires.

(10) Inscrire en cas de reprise des résultats de l'exercice précédent (après vote du compte administratif ou si reprise anticipée des résultats).

III – VOTE DU BUDGET — III

SECTION D'INVESTISSEMENT – DETAIL DES DEPENSES — B1

Chap / art (1)	Libellé (1)	Pour mémoire budget précédent (2)	Propositions nouvelles (3)	Vote (4)
20	**Immobilisations incorporelles (hors opérations)**	**113 474,85**	**121 000,00**	**121 000,00**
2031	Frais d'études	13 016,95	0,00	0,00
2051	Concessions et droits assimilés	100 457,90	121 000,00	121 000,00
21	**Immobilisations corporelles (hors opérations)**	**1 552 453,87**	**1 031 849,00**	**1 031 849,00**
2111	Terrains nus	58 000,00	0,00	0,00
21351	Aménagement Bâtiments d'exploitation	83 382,70	154 000,00	154 000,00
21532	Réseaux d'assainissement	1 056 122,57	586 000,00	586 000,00
2155	Outillage industriel	66 300,00	60 000,00	60 000,00
21562	Service d'assainissement	135 548,60	156 849,00	156 849,00
2182	Matériel de transport	82 000,00	75 000,00	75 000,00
2183	Matériel de bureau et informatique	4 800,00	0,00	0,00
2184	Mobilier	60 000,00	0,00	0,00
2188	Autres immobilisations corporelles	6 300,00	0,00	0,00
22	**Immobilisations reçues en affectation (hors opérations)**	**0,00**	**0,00**	**0,00**
23	**Immobilisations en cours (hors opérations)**	**5 891 224,85**	**3 570 000,00**	**3 570 000,00**
2313	Constructions	1 168 599,18	70 000,00	70 000,00
2315	Installat°, matériel et outillage techni	4 722 625,67	3 500 000,00	3 500 000,00
	Total des dépenses d'équipement	**7 557 153,57**	**4 722 849,00**	**4 722 849,00**
10	**Dotations, fonds divers et réserves**	**0,00**	**0,00**	**0,00**
13	**Subventions d'investissement**	**0,00**	**0,00**	**0,00**
16	**Emprunts et dettes assimilées**	**2 610 491,00**	**2 693 891,00**	**2 693 891,00**
1641	Emprunts en euros	2 587 600,00	2 671 000,00	2 671 000,00
1678	Autres dettes condit° particulières	22 891,00	22 891,00	22 891,00
18	**Compte de liaison : affectat° (BA,régie)**	**0,00**	**0,00**	**0,00**
26	**Participat° et créances rattachées**	**0,00**	**0,00**	**0,00**
27	**Autres immobilisations financières**	**0,00**	**0,00**	**0,00**
020	**Dépenses imprévues**	**0,00**	**0,00**	**0,00**
	Total des dépenses financières	**2 610 491,00**	**2 693 891,00**	**2 693 891,00**
458107	PUP CAHM (6)	500 000,00	500 000,00	500 000,00
	Total des dépenses d'opérations pour compte de tiers	**500 000,00**	**500 000,00**	**500 000,00**
	TOTAL DEPENSES REELLES	**10 667 644,57**	**7 916 740,00**	**7 916 740,00**
040	***Opérat° ordre transfert entre sections (7) (8)***	***610 000,00***	***660 000,00***	***660 000,00***
	Reprises sur autofinancement antérieur	***610 000,00***	***660 000,00***	***660 000,00***
139111	*Sub. équipt cpte résult. Agence de l'eau*	*176 941,23*	*191 444,60*	*191 444,60*
139118	*Sub. équipt cpte résult. Autres*	*236 193,95*	*255 554,11*	*255 554,11*
13912	*Sub. équipt cpte résult. Régions*	*6 786,56*	*7 342,84*	*7 342,84*
13913	*Sub. équipt cpte résult. Départements*	*18 424,65*	*19 934,87*	*19 934,87*
13914	*Sub. équipt cpte résult. Communes*	*19 392,60*	*20 982,16*	*20 982,16*
139188	*des tiers*	*152 261,01*	*164 741,42*	*164 741,42*
	Charges transférées	***0,00***	***0,00***	***0,00***
041	***Opérations patrimoniales (9)***	***595 800,00***	***870 000,00***	***870 000,00***
2315	*Installat°, matériel et outillage techni*	*595 800,00*	*870 000,00*	*870 000,00*
	TOTAL DEPENSES D'ORDRE	***1 205 800,00***	***1 530 000,00***	***1 530 000,00***
	TOTAL DES DEPENSES D'INVESTISSEMENT DE L'EXERCICE (= Total des dépenses réelles et d'ordre)	**11 873 444,57**	**9 446 740,00**	**9 446 740,00**

+

RESTES A REALISER N-1 (10)	**0,00**

+

D 001 SOLDE D'EXECUTION NEGATIF REPORTE OU ANTICIPE (10)	**0,00**

=

TOTAL DES DEPENSES D'INVESTISSEMENT CUMULEES	**9 446 740,00**

(1) Détailler les chapitres budgétaires par article conformément au plan de comptes appliqué par la régie.

(2) Cf. Modalités de vote I.

(3) Hors restes à réaliser.

(4) Le vote de l'organe délibérant porte uniquement sur les propositions nouvelles.

(5) Voir état III B3 pour le détail des opérations d'équipement.

(6) Voir annexe IV A7 pour le détail des opérations pour compte de tiers.

(7) Cf. définitions du chapitre des opérations d'ordre, *DI 040 = RE 042.*

(8) Le compte 15…2 peut figurer dans le détail du chapitre 042 si la régie applique le régime des provisions budgétaires.

(9) Cf. définitions du chapitre des opérations d'ordre, *DI 041 = RI 041.*

(10) Inscrire en cas de reprise des résultats de l'exercice précédent (après vote du compte administratif ou si reprise anticipée des résultats).

III – VOTE DU BUDGET — III

SECTION D'INVESTISSEMENT – DETAIL DES RECETTES — B2

Chap / art (1)	Libellé (1)	Pour mémoire budget précédent (2)	Propositions nouvelles (3)	Vote (4)
13	**Subventions d'investissement**	**432 215,09**	**507 600,00**	**507 600,00**
13111	Subv. équipt Agence de l'eau	432 215,09	507 600,00	507 600,00
16	**Emprunts et dettes assimilées (hors 165)**	**632 917,23**	**2 740 000,00**	**2 740 000,00**
1641	Emprunts en euros	632 917,23	2 740 000,00	2 740 000,00
20	**Immobilisations incorporelles**	**0,00**	**0,00**	**0,00**
21	**Immobilisations corporelles**	**0,00**	**0,00**	**0,00**
22	**Immobilisations reçues en affectation**	**0,00**	**0,00**	**0,00**
23	**Immobilisations en cours**	**0,00**	**0,00**	**0,00**
	Total des recettes d'équipement	**1 065 132,32**	**3 247 600,00**	**3 247 600,00**
10	**Dotations, fonds divers et réserves**	**4 377 014,48**	**0,00**	**0,00**
1068	Autres réserves	4 377 014,48	0,00	0,00
165	**Dépôts et cautionnements reçus**	**0,00**	**0,00**	**0,00**
18	**Compte de liaison : affectat° (BA,régie)**	**0,00**	**0,00**	**0,00**
26	**Participat° et créances rattachées**	**0,00**	**0,00**	**0,00**
27	**Autres immobilisations financières**	**0,00**	**0,00**	**0,00**
	Total des recettes financières	**4 377 014,48**	**0,00**	**0,00**
458207	PUP CAHM (5)	500 000,00	500 000,00	500 000,00
	Total des recettes d'opérations pour compte de tiers	**500 000,00**	**500 000,00**	**500 000,00**
	TOTAL RECETTES REELLES	**5 942 146,80**	**3 747 600,00**	**3 747 600,00**
021	***Virement de la section d'exploitation***	***1 709 514,91***	***1 929 140,00***	***1 929 140,00***
040	***Opérat° ordre transfert entre sections (6) (7)***	***2 850 000,00***	***2 900 000,00***	***2 900 000,00***
28031	*Frais d'études*	*1 394,61*	*1 419,08*	*1 419,08*
2805	*Licences, logiciels, droits similaires*	*50 392,52*	*51 276,60*	*51 276,60*
28121	*Aménagement Terrains nus*	*2 180,27*	*2 218,52*	*2 218,52*
28131	*Bâtiments*	*951,58*	*968,27*	*968,27*
28135	*Installations générales, agencements, ..*	*237 289,54*	*241 452,51*	*241 452,51*
28155	*Outillage industriel*	*36 875,36*	*37 522,30*	*37 522,30*
28156	*Matériel spécifique d'exploitation*	*694 073,31*	*706 250,03*	*706 250,03*
28157	*Aménagement matériel industriel*	*174,94*	*178,01*	*178,01*
28172	*Aménagements de terrains (mise à dispo)*	*260,97*	*265,55*	*265,55*
28173	*Constructions (mise à disposition)*	*1 394 970,60*	*1 419 443,77*	*1 419 443,77*
28175	*Matériel et outillage technique (mad)*	*416 201,94*	*423 503,73*	*423 503,73*
28182	*Matériel de transport*	*7 001,56*	*7 124,39*	*7 124,39*
28183	*Matériel de bureau et informatique*	*252,71*	*257,14*	*257,14*
28184	*Mobilier*	*434,70*	*442,33*	*442,33*
28188	*Autres*	*7 545,39*	*7 677,77*	*7 677,77*
	TOTAL DES PRELEVEMENTS PROVENANT DE LA SECTION D'EXPLOITATION	***4 559 514,91***	***4 829 140,00***	***4 829 140,00***
041	***Opérations patrimoniales (8)***	***595 800,00***	***870 000,00***	***870 000,00***
238	*Avances commandes immo. incorp.*	*595 800,00*	*870 000,00*	*870 000,00*
	TOTAL RECETTES D'ORDRE	***5 155 314,91***	***5 699 140,00***	***5 699 140,00***
	TOTAL DES RECETTES D'INVESTISSEMENT DE L'EXERCICE (= Total des recettes réelles et d'ordre)	**11 097 461,71**	**9 446 740,00**	**9 446 740,00**

+

RESTES A REALISER N-1 (9)	**0,00**

+

R 001 SOLDE D'EXECUTION POSITIF REPORTE OU ANTICIPE (9	**0,00**

=

TOTAL DES RECETTES D'INVESTISSEMENT CUMULEES	**9 446 740,00**

(1) Détailler les chapitres budgétaires par article conformément au plan de comptes appliqué par la régie.

(2) Cf. Modalités de vote I.

(3) Hors restes à réaliser.

(4) Le vote de l'organe délibérant porte uniquement sur les propositions nouvelles.

(5) Voir annexe IV A7 pour le détail des opérations pour compte de tiers.

(6) Cf. définitions du chapitre des opérations d'ordre, R*I 040 = DE 042.*

(7) Le compte 15…2 peut figurer dans le détail du chapitre 042 si la régie applique le régime des provisions budgétaires.

(8) Cf. définitions du chapitre des opérations d'ordre, D*I 041 = RI 041.*

(9) Inscrire en cas de reprise des résultats de l'exercice précédent (après vote du compte administratif ou si reprise anticipée des résultats).

III – VOTE DU BUDGET	III
DETAIL DES CHAPITRES D'OPERATION D'EQUIPEMENT	B3

Cet état ne contient pas d'information.

IV – ANNEXES

ELEMENTS DU BILAN – ETAT DE LA DETTE – REPARTITION PAR NATURE DE DETTE

IV

A1.2

A1.2 – REPARTITION PAR NATURE DE DETTE (hors 16449 et 166)

Nature (Pour chaque ligne, indiquer le numéro de contrat)	Emprunts et dettes à l'origine du contrat													
	Organisme prêteur ou chef de file	Date de signature	Date d'émission ou date de mobilisation (1)	Date du premier rembour-sement	Nominal (2)	Type de taux d'intérêt (3)	Index (4)	Taux initial		Devise	Péri-odicité des rembour-sements (6)	Profil d'amor-tissement (7)	Possibilité de rembour-sement anticipé O/N	Caté-gorie d'em-prunt (8)
								Niveau de taux (5)	Taux actuariel					
163 Emprunts obligataires (Total)					**0,00**									
164 Emprunts auprès d'établissement de crédit (Total)					**53 745 453,54**									
1641 Emprunts en euros (total)					53 745 453,54									
00000044194 (2014-01)	CREDIT AGRICOLE	28/04/2014	29/09/2014	28/10/2014	90 000,00	F	FIXE	4,520	4,610		T	P	O	A-1
00000734388 (2015-03)	CREDIT AGRICOLE	09/10/2015	01/01/2017	30/03/2017	393 762,71	F	FIXE	3,010	3,046		T	P	O	A-1
00002546487 (2018-01)	CREDIT AGRICOLE	03/07/2018	03/07/2018	30/12/2018	1 000 000,00	F	FIXE	1,660	1,644		T	P	O	A-1
000283793 (A08-01)	CREDIT AGRICOLE	01/07/2008	01/07/2008	01/10/2008	1 100 000,00	F	FIXE	4,950	5,078		T	P	N	A-1
00111143 (A01-002)	CREDIT AGRICOLE	01/06/2001	01/06/2001	01/09/2001	2 286 735,26	C	TAUX STRUCTURES	0,000	4,475		T	C	N	B-1
00322433 (A10-02)	CREDIT AGRICOLE	30/06/2010	01/07/2010	01/01/2011	800 000,00	F	FIXE	3,600	3,703		T	C	N	A-1
0037U3013PR (2006-01)	CREDIT AGRICOLE	25/04/2006	28/04/2006	26/04/2007	120 000,00	F	FIXE	4,330	4,331		A	P	O	A-1
00489710/018Q8Z014PR (2011-01)	CREDIT AGRICOLE	05/01/2011	10/01/2011	01/01/2012	120 000,00	F	FIXE	3,220	3,135		S	P	O	A-1
00489710/02C19M019PR (2011-02)	CREDIT AGRICOLE	06/07/2011	11/07/2011	01/07/2012	30 000,00	F	FIXE	4,170	4,228		T	P	O	A-1
009XMD011PR (2007-03)	CREDIT AGRICOLE	27/06/2007	27/06/2007	20/06/2008	347 400,00	F	FIXE	4,620	4,622		A	P	O	A-1
015E5F011PR (2010-02)	CREDIT AGRICOLE	23/07/2010	05/08/2010	01/08/2011	1 000 000,00	F	FIXE	3,790	3,790		A	P	O	A-1
018AMC015PR (2010-01)	CREDIT AGRICOLE	23/03/2017	02/12/2010	01/03/2011	550 000,00	F	FIXE	3,280	3,321		T	P	O	A-1
019GTQ014PR (2011-04)	CREDIT AGRICOLE	06/04/2011	30/06/2011	29/09/2011	1 000 000,00	F	FIXE	3,410	3,453		T	C	N	A-1
01MMRL012PR (2008-02)	CREDIT AGRICOLE	01/09/2008	01/09/2008	01/03/2009	154 000,00	F	FIXE	5,310	5,319		A	P	O	A-1
02DHAT012PR (A11-01)	CREDIT AGRICOLE	21/07/2011	01/08/2011	01/11/2011	900 000,00	F	FIXE	4,490	4,558		T	P	N	A-1
02F1JW011PR1 (2011-03)	CREDIT AGRICOLE	16/11/2011	19/03/2012	19/06/2012	1 300 000,00	F	FIXE	4,490	4,400		T	P	O	A-1
02PVJB012PR (2013-05)	CREDIT AGRICOLE	11/01/2013	26/04/2013	31/01/2014	1 000 000,00	F	FIXE	4,680	4,223		T	P	O	A-1
02QW5F015PR (2013-01)	CREDIT AGRICOLE	25/02/2013	25/02/2013	10/03/2014	239 020,98	F	FIXE	4,070	4,150		T	X Durée Ajustable	O	A-1
02TU7B012PR (2013-04)	CREDIT AGRICOLE	01/09/2013	13/12/2013	31/12/2014	300 000,00	F	FIXE	4,890	4,892		A	P	N	A-1
0421 3770020 01 (A14-01)	ARKEA	13/05/2014	19/05/2014	30/07/2014	1 000 000,00	V	EURIBOR03M	4,340	1,591		T	C	N	A-1
050284F (2025-02)	CAISSE D'EPARGNE	03/10/2025	18/11/2025	25/02/2026	630 000,00	F	FIXE	3,700	3,751		T	C	O	A-1
1027800851 20033003 1 (A12-01)	CREDIT MUTUEL	14/05/2012	31/05/2012	31/08/2012	850 000,00	F	FIXE	5,000	5,095		T	C	O	A-1
16311710/43199 (2008-01)	CREDIT FONCIER	10/06/2008	10/06/2008	30/05/2009	1 500 000,00	F	FIXE	4,770	4,848		A	P	O	A-1

Nature (Pour chaque ligne, indiquer le numéro de contrat)	Emprunts et dettes à l'origine du contrat													
	Organisme prêteur ou chef de file	Date de signature	Date d'émission ou date de mobilisation (1)	Date du premier rembour-sement	Nominal (2)	Type de taux d'intérêt (3)	Index (4)	Taux initial		Devise	Pério-dicité des rembour-sements (6)	Profil d'amor-tissement (7)	Possibilité de rembour-sement anticipé O/N	Caté-gorie d'em-prunt (8)
								Niveau de taux (5)	Taux actuariel					
1634/101/001 (A15-01)	SOCIETE GENERALE	01/11/2015	16/11/2015	16/02/2016	750 000,00	F	FIXE	1,880	1,921		T	C	N	A-1
20033003 (A14-02-2003)	CREDIT MUTUEL	30/05/2014	31/12/2014	30/09/2015	254 000,00	V	EURIBOR03M	1,900	2,470		T	C	O	A-1
20448302 (2022-03)	CREDIT MUTUEL	22/07/2022	28/07/2022	31/08/2022	1 024 000,00	F	FIXE	1,100	1,116		T	C	O	A-1
213402092 (2009-02)	CAISSE D'EPARGNE	25/10/2009	30/10/2009	25/01/2010	1 000 000,00	F	FIXE	4,560	4,562		A	P	O	A-1
263612 02 (2018-03)	CREDIT MUTUEL	26/09/2018	09/10/2018	31/01/2019	3 000 000,00	F	FIXE	1,750	1,767		T	P	O	A-1
263612 03 (2018.06)	CREDIT MUTUEL	06/12/2018	27/12/2018	31/03/2019	1 000 000,00	F	FIXE	1,750	1,762		T	P	O	A-1
34-37700200CGP4CAHEM (2021-05)	ARKEA	19/11/2021	17/12/2021	30/06/2022	2 000 000,00	V	EURIBOR03M	0,400	2,636		T	C	O	A-1
454300566925 (A04-01)	CREDIT FONCIER	21/12/2004	21/12/2004	28/02/2005	800 000,00	F	FIXE	4,210	4,279		T	P	N	A-1
507737018PR (2003-03)	CREDIT AGRICOLE	31/12/2003	31/12/2003	31/03/2004	110 000,00	F	FIXE	4,580	4,654		T	P	N	A-1
7717954/7673449 (2010-03)	CAISSE D'EPARGNE	16/04/2010	25/04/2010	25/08/2010	60 000,00	F	FIXE	4,010	4,012		A	P	O	A-1
8095511/8191487 (2012-01)	CAISSE D'EPARGNE	27/06/2012	06/07/2012	25/11/2012	40 000,00	F	FIXE	5,350	5,497		T	P	O	A-1
9149504 / 5383752 (2018.05)	CAISSE D'EPARGNE	11/12/2018	21/12/2018	25/03/2019	1 000 000,00	F	FIXE	1,970	1,991		T	P	O	A-1
9270218 / 021019E (2019-01)	CAISSE D'EPARGNE	08/10/2019	08/10/2019	25/01/2020	2 000 000,00	F	FIXE	0,790	0,805		T	P	O	A-1
A17120KA0000 (A13-01)	CAISSE D'EPARGNE	15/01/2013	25/04/2013	25/07/2013	800 000,00	F	FIXE	4,070	4,149		T	C	N	A-1
A17130CZ000 (2013-02)	CAISSE D'EPARGNE	28/08/2013	02/12/2013	25/03/2014	300 000,00	F	FIXE	3,690	3,829		T	C	O	A-1
A17130EK000 (2013-03)	CAISSE D'EPARGNE	28/08/2013	02/12/2013	25/03/2014	700 000,00	F	FIXE	3,690	3,829		T	C	O	A-1
ARC30457 (2007-02)	CAISSE D'EPARGNE	29/01/2007	25/05/2007	25/04/2008	100 000,00	F	FIXE	4,420	4,422		A	P	O	A-1
CTA1709153 (A09-01)	CAISSE D'EPARGNE	08/04/2009	12/05/2009	25/08/2009	1 500 000,00	F	FIXE	4,370	4,508		T	P	N	A-1
MIN512593/001 (A06-01)	CAISSE FRANÇAISE DE FINANCEMENT LOCAL	21/07/2006	21/07/2006	01/08/2007	1 500 000,00	F	FIXE	4,340	4,329		A	P	N	A-1
MIN512593/002 (A07-003)	CAISSE FRANÇAISE DE FINANCEMENT LOCAL	06/07/2007	06/07/2007	01/11/2007	800 000,00	F	FIXE	4,840	4,926		T	P	N	A-1
MIN512627EUR/0513308/001 (2003	CAISSE FRANÇAISE DE FINANCEMENT LOCAL	03/12/2003	03/12/2003	01/09/2004	420 000,00	F	FIXE	4,960	4,962		A	P	O	A-1
MIN534145EUR (2019-02-TIR-2)	CAISSE FRANÇAISE DE FINANCEMENT LOCAL	08/10/2019	04/05/2020	01/09/2020	2 000 000,00	F	FIXE	0,660	0,680		T	C	O	A-1
MON511920EUR (A16-01)	LA BANQUE POSTALE	16/12/2016	23/12/2016	01/04/2017	1 035 000,00	F	FIXE	1,350	1,379		T	C	O	A-1
MON512591EUR (A07-04)	CAISSE FRANÇAISE DE FINANCEMENT LOCAL	27/06/2007	02/07/2007	01/10/2007	2 160 000,00	F	FIXE	4,630	4,781		T	P	O	A-1
MON512592EUR (A10-01)	CAISSE FRANÇAISE DE FINANCEMENT LOCAL	30/06/2010	01/07/2010	01/01/2011	274 554,25	F	FIXE	3,000	2,991		T	P	N	A-1
MON512876EUR (2016-05)	CAISSE FRANÇAISE DE FINANCEMENT LOCAL	21/07/2016	19/08/2016	01/12/2016	250 000,00	F	FIXE	1,690	1,722		T	P	O	A-1
MON514968EUR (2016-07)	CAISSE FRANÇAISE DE FINANCEMENT LOCAL	05/07/2016	27/07/2016	01/11/2016	800 000,00	F	FIXE	1,520	1,557		T	C	O	A-1
MON515348 (2015-01)	CAISSE FRANÇAISE DE FINANCEMENT LOCAL	12/05/2015	26/05/2015	01/09/2015	340 000,00	F	FIXE	1,730	1,762		T	P	O	A-1

Nature (Pour chaque ligne, indiquer le numéro de contrat)	Emprunts et dettes à l'origine du contrat													
	Organisme prêteur ou chef de file	Date de signature	Date d'émission ou date de mobilisation (1)	Date du premier rembour-sement	Nominal (2)	Type de taux d'intérêt (3)	Index (4)	Taux initial		Devise	Pério-dicité des rembour-sements (6)	Profil d'amor-tissement (7)	Possibilité de rembour-sement anticipé O/N	Caté-gorie d'em-prunt (8)
								Niveau de taux (5)	Taux actuariel					
MON515574EUR (2007-01)	CAISSE FRANÇAISE DE FINANCEMENT LOCAL	13/09/2007	27/09/2007	01/12/2007	150 000,00	F	FIXE	4,900	4,960		A	P	N	A-1
MON516055EUR (2016-03)	CAISSE FRANÇAISE DE FINANCEMENT LOCAL	19/02/2016	03/06/2016	01/07/2016	220 000,00	F	FIXE	2,320	2,409		T	C	O	A-1
MON533806EUR (2016-12)	CAISSE FRANÇAISE DE FINANCEMENT LOCAL	02/05/2016	13/05/2016	01/09/2016	500 000,00	F	FIXE	1,760	1,771		T	C	O	A-1
MON533807EUR (2016-13)	CAISSE FRANÇAISE DE FINANCEMENT LOCAL	10/10/2016	22/11/2016	01/03/2017	750 000,00	F	FIXE	1,260	1,266		T	C	O	A-1
MON534332EUR (202003)	CAISSE FRANÇAISE DE FINANCEMENT LOCAL	15/06/2020	24/06/2020	01/10/2020	1 500 000,00	F	FIXE	0,940	0,968		T	C	O	A-1
MON545020EUR (2023-01)	CAISSE FRANÇAISE DE FINANCEMENT LOCAL	03/04/2023	17/04/2023	01/08/2023	2 673 000,00	F	FIXE	3,740	3,862		T	C	O	A-1
MON548376EUR (A01-005)	LA BANQUE POSTALE	10/04/2001	10/04/2001	01/03/2002	3 048 980,34	C	TAUX STRUCTURES	5,160	5,323		T	P	O	B-1
MON549439EUR (2024-02)	LA BANQUE POSTALE	08/11/2024	16/12/2024	01/04/2025	2 175 000,00	F	FIXE	3,460	3,570		T	C	O	A-1
1643 Emprunts en devises (total)					0,00									
16441 Emprunts assortis d'une option de tirage sur ligne de trésorerie (total)					0,00									
165 Dépôts et cautionnements reçus (Total)					**0,00**									
167 Emprunts et dettes assortis de conditions particulières (Total)					**0,00**									
1675 Dettes afférentes aux marchés de partenariat (total)					0,00									
1678 Autres emprunts et dettes (total)					0,00									
168 Emprunts et dettes assimilés (Total)					**0,00**									
1681 Autres emprunts (total)					0,00									
1682 Bons à moyen terme négociables (total)					0,00									

Nature (Pour chaque ligne, indiquer le numéro de contrat)	Emprunts et dettes à l'origine du contrat													
	Organisme prêteur ou chef de file	Date de signature	Date d'émission ou date de mobilisation (1)	Date du premier rembour-sement	Nominal (2)	Type de taux d'intérêt (3)	Index (4)	Taux initial		Devise	Pério-dicité des rembour-sements (6)	Profil d'amor-tissement (7)	Possibilité de rembour-sement anticipé O/N	Caté-gorie d'em-prunt (8)
								Niveau de taux (5)	Taux actuariel					
1687 Autres dettes (total)					0,00									
Total général					**53 745 453,54**									

(1) Si un emprunt donne lieu à plusieurs mobilisations, indiquer la date de la première mobilisation.

(2) Nominal : montant emprunté à l'origine.

(3) Type de taux d'intérêt : F : fixe ; V : variable simple ; C : complexe (c'est-à-dire un taux variable qui n'est pas seulement défini comme la simple addition d'un taux usuel de référence et d'une marge exprimée en point de pourcentage).

(4) Mentionner le ou les types d'index (ex : Euribor 3 mois).

(5) Indiquer le niveau de taux à l'origine du contrat.

(6) Indiquer la périodicité des remboursements : A : annuelle ; M : mensuelle, B : bimestrielle, S : semestrielle, T : trimestrielle, X autre.

(7) Indiquer C pour amortissement constant, P pour amortissement progressif, F pour *in fine*, X pour autres à préciser.

(8) Catégorie d'emprunt à l'origine. Exemple A-1 (cf. la classification des emprunts suivant la typologie de la circulaire IOCB1015077C du 25 juin 2010 sur les produits financiers offerts aux collectivités territoriales).

IV – ANNEXES	IV
ELEMENTS DU BILAN – ETAT DE LA DETTE – REPARTITION PAR NATURE DE DETTE	A1.2

A1.2 – REPARTITION PAR NATURE DE DETTE (hors 16449 et 166) (suite)

Nature (Pour chaque ligne, indiquer le numéro de contrat)	Emprunts et dettes au 01/01/N											
						Taux d'intérêt			Annuité de l'exercice			
	Couverture ? O/N (10)	Montant couvert	Catégorie d'emprunt après couverture éventuelle (11)	Capital restant dû au 01/01/N	Durée résiduelle (en années)	Type de taux (12)	Index (13)	Niveau de taux d'intérêt à la date de vote du budget (14)	Capital	Charges d'intérêt (15)	Intérêts perçus (le cas échéant) (16)	ICNE de l'exercice
163 Emprunts obligataires (Total)		**0,00**		**0,00**					**0,00**	**0,00**	**0,00**	**0,00**
164 Emprunts auprès d'établissement de crédit (Total)		**0,00**		**27 996 877,97**					**2 667 715,76**	**735 963,54**	**0,00**	**136 028,40**
1641 Emprunts en euros (total)		0,00		27 996 877,97					2 667 715,76	735 963,54	0,00	136 028,40
00000044194 (2014-01)	N	0,00	A-1	69 227,96	18,58	F	FIXE	4,520	2 406,06	3 088,70	0,00	533,49
00000734388 (2015-03)	N	0,00	A-1	306 871,84	20,25	F	FIXE	3,010	11 182,71	9 111,41	0,00	49,45
00002546487 (2018-01)	N	0,00	A-1	675 121,93	12,75	F	FIXE	1,660	47 951,60	10 909,56	0,00	57,84
000283793 (A08-01)	N	0,00	A-1	666 513,95	12,50	F	FIXE	4,950	38 385,77	32 735,04	0,00	7 945,82
00111143 (A01-002)	N	0,00	A-1	419 235,00	5,42	V	EURIBOR03M	2,197	76 224,00	8 701,23	0,00	642,13
00322433 (A10-02)	N	0,00	A-1	399 999,80	14,75	F	FIXE	3,600	26 666,68	14 235,32	0,00	3 434,66
0037U3013PR (2006-01)	N	0,00	A-1	8 712,47	0,32	F	FIXE	4,330	8 712,47	377,28	0,00	0,00
00489710/018Q8Z014PR (2011-01)	N	0,00	A-1	9 910,00	0,50	F	FIXE	3,220	9 910,00	239,92	0,00	0,00
00489710/02C19M019PR (2011-02)	N	0,00	A-1	3 906,78	1,25	F	FIXE	4,170	2 577,41	122,95	0,00	13,86
009XMD011PR (2007-03)	N	0,00	A-1	50 448,05	1,47	F	FIXE	4,620	24 654,49	2 330,70	0,00	636,62
015E5F011PR (2010-02)	N	0,00	A-1	521 269,89	9,58	F	FIXE	3,790	43 841,63	19 756,13	0,00	7 584,83
018AMC015PR (2010-01)	N	0,00	A-1	342 916,58	14,92	F	FIXE	3,280	18 008,33	11 027,67	0,00	917,69
019GTQ014PR (2011-04)	N	0,00	A-1	281 214,15	5,49	F	FIXE	3,410	51 129,88	8 935,58	0,00	65,38
01MMRL012PR (2008-02)	N	0,00	A-1	34 342,69	2,17	F	FIXE	5,310	10 860,64	1 823,60	0,00	1 045,35
02DHAT012PR (A11-01)	N	0,00	A-1	480 000,00	15,83	F	FIXE	4,490	30 000,00	21 046,88	0,00	3 349,20
02F1JW011PR1 (2011-03)	N	0,00	A-1	539 803,04	6,22	F	FIXE	4,490	76 573,99	22 959,81	0,00	751,07
02PVJB012PR (2013-05)	N	0,00	A-1	295 607,19	7,33	F	FIXE	4,680	33 714,71	13 248,45	0,00	2 064,96
02QW5F015PR (2013-01)	N	0,00	A-1	51 819,52	2,44	F	FIXE	4,070	20 100,42	1 804,86	0,00	78,89
02TU7B012PR (2013-04)	N	0,00	A-1	199 066,58	13,00	F	FIXE	4,890	11 317,31	9 734,36	0,00	25,15
0421 3770020 01 (A14-01)	N	0,00	A-1	233 333,64	3,33	V	EURIBOR03M	3,866	66 666,64	8 136,34	0,00	1 115,33
050284F (2025-02)	N	0,00	A-1	630 000,00	14,90	F	FIXE	3,700	42 000,00	23 115,76	0,00	0,00

Nature (Pour chaque ligne, indiquer le numéro de contrat)	Emprunts et dettes au 01/01/N											
						Taux d'intérêt			Annuité de l'exercice			
	Couverture ? O/N (10)	Montant couvert	Catégorie d'emprunt après couverture éventuelle (11)	Capital restant dû au 01/01/N	Durée résiduelle (en années)	Type de taux (12)	Index (13)	Niveau de taux d'intérêt à la date de vote du budget (14)	Capital	Charges d'intérêt (15)	Intérêts perçus (le cas échéant) (16)	ICNE de l'exercice
1027800851 20033003 1 (A12-01)	N	0,00	A-1	85 000,02	1,42	F	FIXE	5,000	56 666,68	3 187,50	0,00	125,93
16311710/43199 (2008-01)	N	0,00	A-1	1 167 408,06	22,41	F	FIXE	4,770	28 996,01	56 458,77	0,00	32 581,35
1634/101/001 (A15-01)	N	0,00	A-1	375 000,00	9,88	F	FIXE	1,880	37 500,00	6 879,13	0,00	810,75
20033003 (A14-02-2003)	N	0,00	A-1	76 200,12	4,50	V	EURIBOR03M	3,947	16 933,32	2 756,98	0,00	6,46
20448302 (2022-03)	N	0,00	A-1	844 800,00	16,42	F	FIXE	1,100	51 200,00	9 081,60	0,00	775,96
213402092 (2009-02)	N	0,00	A-1	267 619,29	3,07	F	FIXE	4,560	62 498,51	12 203,44	0,00	8 738,48
263612 02 (2018-03)	N	0,00	A-1	2 287 385,95	17,83	F	FIXE	1,750	109 100,27	39 315,89	0,00	6 422,39
263612 03 (2018.06)	N	0,00	A-1	762 462,10	18,00	F	FIXE	1,750	36 366,74	13 105,30	0,00	35,30
34-37700200CGP4CAHEM (2021-05)	N	0,00	A-1	1 625 000,00	16,25	F	FIXE	0,710	100 000,00	11 271,28	0,00	30,08
454300566925 (A04-01)	N	0,00	A-1	351 202,38	8,91	F	FIXE	4,210	32 811,51	14 272,13	0,00	1 238,44
507737018PR (2003-03)	N	0,00	A-1	20 665,47	3,00	F	FIXE	4,580	6 577,54	834,58	0,00	1,79
7717954/7673449 (2010-03)	N	0,00	A-1	15 623,88	3,65	F	FIXE	4,010	3 678,72	626,52	0,00	169,29
8095511/8191487 (2012-01)	N	0,00	A-1	25 270,67	11,65	F	FIXE	5,350	1 590,49	1 320,43	0,00	127,38
9149504 / 5383752 (2018.05)	N	0,00	A-1	767 549,84	17,98	F	FIXE	1,970	35 895,08	14 856,64	0,00	280,26
9270218 / 021019E (2019-01)	N	0,00	A-1	1 555 352,38	18,82	F	FIXE	0,790	76 176,62	12 061,98	0,00	2 159,27
A17120KA0000 (A13-01)	N	0,00	A-1	133 333,50	2,32	F	FIXE	4,070	53 333,32	4 675,98	0,00	615,02
A17130CZ000 (2013-02)	N	0,00	A-1	60 000,00	2,98	F	FIXE	3,690	20 000,00	1 963,39	0,00	28,70
A17130EK000 (2013-03)	N	0,00	A-1	139 999,84	2,98	F	FIXE	3,690	46 666,68	4 581,24	0,00	66,97
ARC30457 (2007-02)	N	0,00	A-1	49 751,63	10,32	F	FIXE	4,420	3 609,45	2 199,02	0,00	1 402,49
CTA1709153 (A09-01)	N	0,00	A-1	364 489,21	3,40	F	FIXE	4,370	98 545,66	14 522,37	0,00	1 194,46
MIN512593/001 (A06-01)	N	0,00	A-1	108 990,89	0,58	F	FIXE	4,340	108 990,89	4 730,20	0,00	0,00
MIN512593/002 (A07-003)	N	0,00	A-1	104 534,72	1,58	F	FIXE	4,840	58 653,70	4 005,58	0,00	368,10
MIN512627EUR/0513308/001 (2003	N	0,00	A-1	78 987,93	2,67	F	FIXE	4,960	25 065,47	3 917,80	0,00	893,96
MIN534145EUR (2019-02-TIR-2)	N	0,00	A-1	1 560 000,00	19,42	F	FIXE	0,660	80 000,00	10 237,70	0,00	841,13
MON511920EUR (A16-01)	N	0,00	A-1	582 187,50	11,00	F	FIXE	1,350	51 750,00	7 597,54	0,00	1 790,23
MON512591EUR (A07-04)	N	0,00	A-1	277 830,32	1,50	F	FIXE	4,630	156 013,89	10 319,54	0,00	1 441,36
MON512592EUR (A10-01)	N	0,00	A-1	167 543,81	14,75	F	FIXE	3,000	8 985,91	4 925,85	0,00	1 189,18
MON512876EUR (2016-05)	N	0,00	A-1	144 787,45	10,67	F	FIXE	1,690	12 388,73	2 368,67	0,00	192,68
MON514968EUR (2016-07)	N	0,00	A-1	306 666,79	5,58	F	FIXE	1,520	53 333,32	4 357,33	0,00	638,29
MON515348 (2015-01)	N	0,00	A-1	176 142,36	9,42	F	FIXE	1,730	17 210,62	2 936,02	0,00	236,76
MON515574EUR (2007-01)	N	0,00	A-1	92 849,34	15,42	F	FIXE	4,900	3 956,71	4 549,62	0,00	2 553,78

Nature (Pour chaque ligne, indiquer le numéro de contrat)	Emprunts et dettes au 01/01/N											
						Taux d'intérêt			Annuité de l'exercice			
	Couverture ? O/N (10)	Montant couvert	Catégorie d'emprunt après couverture éventuelle (11)	Capital restant dû au 01/01/N	Durée résiduelle (en années)	Type de taux (12)	Index (13)	Niveau de taux d'intérêt à la date de vote du budget (14)	Capital	Charges d'intérêt (15)	Intérêts perçus (le cas échéant) (16)	ICNE de l'exercice
MON516055EUR (2016-03)	N	0,00	A-1	115 500,00	10,25	F	FIXE	2,320	11 000,00	2 583,90	0,00	606,10
MON533806EUR (2016-12)	N	0,00	A-1	183 333,46	5,42	F	FIXE	1,760	33 333,32	3 006,67	0,00	227,33
MON533807EUR (2016-13)	N	0,00	A-1	412 500,00	10,92	F	FIXE	1,260	37 500,00	5 020,31	0,00	406,88
MON534332EUR (202003)	N	0,00	A-1	1 106 250,00	14,50	F	FIXE	0,940	75 000,00	10 274,88	0,00	2 477,29
MON545020EUR (2023-01)	N	0,00	A-1	2 338 875,00	17,33	F	FIXE	3,740	133 650,00	86 783,18	0,00	13 975,00
MON548376EUR (A01-005)	N	0,00	A-1	953 025,50	5,17	F	FIXE	5,160	161 101,86	46 725,99	0,00	3 518,78
MON549439EUR (2024-02)	N	0,00	A-1	2 093 437,50	19,00	F	FIXE	3,460	108 750,00	72 007,04	0,00	17 549,06
1643 Emprunts en devises (total)		0,00		0,00					0,00	0,00	0,00	0,00
16441 Emprunts assortis d'une option de tirage sur ligne de trésorerie (total) (9)		0,00		0,00					0,00	0,00	0,00	0,00
165 Dépôts et cautionnements reçus (Total)		**0,00**		**0,00**					**0,00**	**0,00**	**0,00**	**0,00**
167 Emprunts et dettes assortis de conditions particulières (Total)		**0,00**		**0,00**					**0,00**	**0,00**	**0,00**	**0,00**
1675 Dettes afférentes aux marchés de partenariat (total)		0,00		0,00					0,00	0,00	0,00	0,00
1678 Autres emprunts et dettes (total)		0,00		0,00					0,00	0,00	0,00	0,00
168 Emprunts et dettes assimilés (Total)		**0,00**		**0,00**					**0,00**	**0,00**	**0,00**	**0,00**
1681 Autres emprunts (total)		0,00		0,00					0,00	0,00	0,00	0,00
1682 Bons à moyen terme négociables (total)		0,00		0,00					0,00	0,00	0,00	0,00
1687 Autres dettes (total)		0,00		0,00					0,00	0,00	0,00	0,00
Total général		**0,00**		**27 996 877,97**					**2 667 715,76**	**735 963,54**	**0,00**	**136 028,40**

(9) S'agissant des emprunts assortis d'une ligne de trésorerie, il faut faire ressortir le remboursement du capital de la dette prévue pour l'exercice correspondant au véritable endettement.

(10) Si l'emprunt est soumis à couverture, il convient de compléter le tableau « détail des opérations de couverture ».

(11) Catégorie d'emprunt. Exemple A-1 (cf. la classification des emprunts suivant la typologie de la circulaire IOCB1015077C du 25 juin 2010 sur les produits financiers offerts aux collectivités territoriales).

(12) Type de taux d'intérêt après opérations de couverture : F : fixe ; V : variable simple ; C : complexe (c'est-à-dire un taux variable qui n'est pas seulement défini comme la simple addition d'un taux usuel de référence et d'une marge exprimée en point de pourcentage).

(13) Mentionner l'index en cours au 01/01/N après opérations de couverture.

(14) Taux après opérations de couverture éventuelles. Pour les emprunts à taux variable, indiquer le niveau à la date de vote du budget.

(15) Il s'agit des intérêts dus au titre du contrat initial et comptabilisés à l'article 66111 « Intérêts réglés à l'échéance » (intérêts décaissés) et intérêts éventuels dus au titre du contrat d'échange éventuel et comptabilisés à l'article 668.

(16) Indiquer les intérêts éventuellement reçus au titre du contrat d'échange éventuel et comptabilisés au 768.

IV – ANNEXES	IV
ELEMENTS DU BILAN – ETAT DE LA DETTE – REPARTITION DES EMPRUNTS PAR STRUCTURE DE TAUX	A1.3

A1.3 – REPARTITION DES EMPRUNTS PAR STRUCTURE DE TAUX (HORS A1)

Emprunts ventilés par structure de taux selon le risque le plus élevé (Pour chaque ligne, indiquer le numéro de contrat) (1)	Organisme prêteur ou chef de file	Nominal (2)	Capital restant dû au 01/01/N (3)	Type d'indices (4)	Durée du contrat	Dates des périodes bonifiées	Taux minimal (5)	Taux maximal (6)	Coût de sortie (7)	Taux maximal après couver-ture éventu-elle (8)	Niveau du taux à la date de vote du budget (9)	Intérêts à payer au cours de l'exercice (10)	Intérêts à percevoir au cours de l'exercice (le cas échéant) (11)	% par type de taux selon le capital restant dû
Echange de taux, taux variable simple plafonné (cap) ou encadré (tunnel) (A)														
TOTAL (A)		0,00	0,00						0,00			0,00	0,00	0,00
Barrière simple (B)														
TOTAL (B)		0,00	0,00						0,00			0,00	0,00	0,00
Option d'échange (C)														
TOTAL (C)		0,00	0,00						0,00			0,00	0,00	0,00
Multiplicateur jusqu'à 3 ou multiplicateur jusqu'à 5 capé (D)														
TOTAL (D)		0,00	0,00						0,00			0,00	0,00	0,00
Multiplicateur jusqu'à 5 (E)														
TOTAL (E)		0,00	0,00						0,00			0,00	0,00	0,00
Autres types de structures (F)														
TOTAL (F)		0,00	0,00						0,00			0,00	0,00	0,00
TOTAL GENERAL		0,00	0,00						0,00			0,00	0,00	0,00

(1) Répartir les emprunts selon le type de structure de taux (de A à F selon la classification de la charte de bonne conduite) en fonction du risque le plus élevé à courir sur toute la durée de vie du contrat de prêt et après opérations de couverture éventuelles.

(2) Nominal : montant emprunté à l'origine. En cas de couverture partielle d'un emprunt, indiquer séparément sur deux lignes la part du nominal couvert et la part non couverte.

(3) En cas de couverture partielle d'un emprunt, indiquer séparément sur deux lignes la part du capital restant dû couvert et la part non couverte.

(4) Indiquer la classification de l'indice sous-jacent suivant la typologie de la circulaire du 25 juin 2010 sur les produits financiers (de 1 à 6). 1 : Indice zone euro / 2 : Indices inflation française ou zone euro ou écart entre ces indices / 3 : Ecart indice zone euro / 4 : Indices hors zone euro ou écart d'indices dont l'un est hors zone euro / 5 : écarts d'indices hors zone euro / 6 : autres indices.

(5) Taux hors opération de couverture. Indiquer le montant, l'index ou la formule correspondant au taux minimal du contrat de prêt sur toute la durée du contrat.

(6) Taux hors opération de couverture. Indiquer le montant, l'index ou la formule correspondant au taux maximal du contrat de prêt sur toute la durée du contrat.

(7) Coût de sortie : indiquer le montant de l'indemnité contractuelle de remboursement définitif de l'emprunt au 01/01/N ou le cas échéant, à la prochaine date d'échéance.

(8) Montant, index ou formule.

(9) Indiquer le niveau de taux après opérations de couverture éventuelles. Pour les emprunts à taux variables, indiquer le niveau du taux à la date de vote du budget.

(10) Indiquer les intérêts à payer au titre du contrat initial et comptabilisés à l'article 66111 et des intérêts éventuels à payer au titre du contrat d'échange et comptabilisés à l'article 668.

(11) Indiquer les intérêts à percevoir au titre du contrat d'échange et comptabilisés au 768.

IV – ANNEXES	IV
ELEMENTS DU BILAN – ETAT DE LA DETTE – TYPOLOGIE DE LA REPARTITION DE L'ENCOURS	A1.4

A1.4 – TYPOLOGIE DE LA REPARTITION DE L'ENCOURS (1)

Structure	Indices sous-jacents	(1) Indices zone euro	(2) Indices inflation française ou zone euro ou écart entre ces indices	(3) Ecarts d'indices zone euro	(4) Indices hors zone euro et écarts d'indices dont l'un est un indice hors zone euro	(5) Ecarts d'indices hors zone euro	(6) Autres indices
(A) Taux fixe simple. Taux variable simple. Echange de taux fixe contre taux variable ou inversement. Echange de taux structuré contre taux variable ou taux fixe (sens unique). Taux variable simple plafonné (*cap*) ou encadré (*tunnel*)	Nombre de produits	59	0	0	0	0	
	% de l'encours	99,97	0,00	0,00	0,00	0,00	
	Montant en euros	27 996 877,97	0,00	0,00	0,00	0,00	
(B) Barrière simple. Pas d'effet de levier	Nombre de produits	0	0	0	0	0	
	% de l'encours	0,00	0,00	0,00	0,00	0,00	
	Montant en euros	0,00	0,00	0,00	0,00	0,00	
(C) Option d'échange (*swaption*)	Nombre de produits	0	0	0	0	0	
	% de l'encours	0,00	0,00	0,00	0,00	0,00	
	Montant en euros	0,00	0,00	0,00	0,00	0,00	
(D) Multiplicateur jusqu'à 3 ; multiplicateur jusqu'à 5 capé	Nombre de produits	0	0	0	0	0	
	% de l'encours	0,00	0,00	0,00	0,00	0,00	
	Montant en euros	0,00	0,00	0,00	0,00	0,00	
(E) Multiplicateur jusqu'à 5	Nombre de produits	0	0	0	0	0	
	% de l'encours	0,00	0,00	0,00	0,00	0,00	
	Montant en euros	0,00	0,00	0,00	0,00	0,00	
(F) Autres types de structures	Nombre de produits						0
	% de l'encours						0,00
	Montant en euros						0,00

(1) Cette annexe retrace le stock de dette au 01/01/N après opérations de couverture éventuelles.

IV – ANNEXES	IV
ELEMENTS DU BILAN METHODES UTILISEES POUR LES AMORTISSEMENTS	A2

A2 – AMORTISSEMENTS – METHODES UTILISEES

CHOIX DE L'ASSEMBLEE DELIBERANTE	Délibération du
Biens de faible valeur Seuil unitaire en deçà duquel les immobilisations de peu de valeur s'amortissent sur un an (article R. 2321-1 du CGCT) : €	2023-04-17

Procédure d'amortissement (linéaire, dégressif, variable)	Catégories de biens amortis	Durée (en années)	
L	203-FRAIS D'ETUDES DE RECHERCHE ET DE DEVELOPPEMEN	5	17/04/2023
L	2031-FRAIS D'ETUDES	5	17/04/2023
L	2033-FRAIS D'INSERTION	5	17/04/2023
L	2051-CONCESSIONS ET DROITS SIMILAIRES	2	17/04/2023
L	208-AUTRES IMMOBILISATIONS INCORPORELLES	10	17/04/2023
L	2121-PLANTATIONS D'ARBRES ET D'ARBUSTES	25	17/04/2023
L	21351-BATIMENTS D'EXPLOITATION	20	17/04/2023
L	21532-RESEAUX D'ASSAINISSEMENT	60	17/04/2023
L	2155-OUTILLAGE INDUSTRIEL	10	17/04/2023
L	21562-SERVICE D'ASSAINISSEMENT	10	17/04/2023
L	2157-AGENCEMENTS ET AMENAGEMENTS MAT ET OUTILS IND	7	17/04/2023
L	21728-AUTRES AGENCEMENTS ET AMENAGEMENTS DE TERRAI	25	17/04/2023
L	217311-BATIMENTS D'EXPLOITATION	60	17/04/2023
L	217351-BATIMENTS D'EXPLOITATION	20	17/04/2023
L	21738-AUTRES CONSTRUCTIONS	40	17/04/2023
L	217532-RESEAUX D'ASSAINISSEMENT	60	17/04/2023
L	21782-MATERIEL DE TRANSPORT	10	17/04/2023
L	21783-MATERIEL DE BUREAU ET INFORMATIQUE	10	17/04/2023
L	2182-MATERIEL DE TRANSPORT	10	17/04/2023
L	2183-MATERIEL DE BUREAU ET INFORMATIQUE	10	17/04/2023
L	2184 MOBILIER	20	17/04/2023
L	2188-AUTRES IMMOBILISATIONS CORPORELLES	10	17/04/2023
L	21311 - BATIMENTS ADMINISTRATIFS	60	17/04/2023

IV – ANNEXES	IV
ELEMENTS DU BILAN ETAT DES PROVISIONS ET DES DEPRECIATIONS	A3.1

A3.1 – ETAT DES PROVISIONS ET DES DEPRECIATIONS

Nature de la provision ou de la dépréciation	Dotations inscrites au budget de l'exercice (1)	Date de constitution	Montant des prov. et dépréciations constituées au 01/01/N	Montant total des prov. et dépréciations constituées	Reprises inscrites au budget de l'exercice	SOLDE prévisionnel au 31/12/N
PROVISIONS ET DEPRECIATIONS BUDGETAIRES						
Provisions réglementées et amortissements dérogatoires	**0,00**		**0,00**	**0,00**	**0,00**	**0,00**
Provisions pour risques et charges (2)	**0,00**		**0,00**	**0,00**	**0,00**	**0,00**
Dépréciations (2)	**0,00**		**0,00**	**0,00**	**0,00**	**0,00**
TOTAL BUDGETAIRES	**0,00**		**0,00**	**0,00**	**0,00**	**0,00**
PROVISIONS ET DEPRECIATIONS SEMI-BUDGETAIRES						
Provisions pour risques et charges (2)	**0,00**		**0,00**	**0,00**	**0,00**	**0,00**
Dépréciations (2)	**7 200,00**		**57 820,00**	**65 020,00**	**0,00**	**65 020,00**
Dotation aux dépréciations au titre des créances douteuses	7 200,00	26/06/2023	57 820,00	65 020,00	0,00	65 020,00
TOTAL SEMI-BUDGETAIRES	**7 200,00**		**57 820,00**	**65 020,00**	**0,00**	**65 020,00**

(1) Provisions nouvelles ou abondement d'une provision déjà constituée.

(2) Indiquer l'objet de la provision (exemples : provision pour litiges au titre du procès ; provisions pour dépréciation des immobilisations de l'équipement …).

IV – ANNEXES	IV
ELEMENTS DU BILAN EQUILIBRE DES OPERATIONS FINANCIERES	A4.1

DISPONIBILITE DE RESSOURCES PROPRES PROVENANT DES EXERCICES ANTERIEURS

Solde de la section d'investissement de l'exercice N-1 (1)

	Propositions nouvelles	Vote (2)
Solde d'exécution 001 (A) montant négatif si déficit (D001) montant positif si excédent (R001)	**0,00**	**0,00**
Solde des RAR (B) montant négatif si déficit montant positif si excédent	**0,00**	**0,00**
Solde de la section investissement de l'exercice N-1 (Solde I = A + B) Solde positif : excédent de financement Solde négatif : besoin de financement	**0,00**	**0,00**

Disponibilité des ressources propres provenant des exercices antérieurs après financement de la section investissement de l'exercice N-1 (1)

	Propositions nouvelles	Vote (2)
Affectation au 106 (C)	**0,00**	**0,00**
Solde de la section investissement de l'exercice N-1 (Solde I) Solde positif : excédent de financement Solde négatif : besoin de financement	**0,00**	**0,00**
Disponibilité de ressources propres des exercices antérieurs (Solde II = C + Solde I) Solde positif : ressources disponibles pour la couverture de l'annuité Solde négatif : absence de ressources propres provenant des exercices antérieurs pour la couverture de l'annuité	**0,00**	**0,00**

COUVERTURE DE L'ANNUITE DE LA DETTE PAR LES RESSOURCES PROPRES - PETIT EQUILIBRE

	Propositions nouvelles	Vote
Dépenses de l'exercice à couvrir par des ressources propres (D)(3)	**3 353 891,00**	**3 353 891,00**
Ressources propres externes et internes de l'exercice (E)(3)	**4 829 140,00**	**4 829 140,00**
Couverture de l'annuité de la dette (Solde III = E - D) Solde positif : annuité de la dette couverte Solde négatif : annuité de la dette non couverte par les ressources de l'exercice, vérifier la couverture par les éventuelles ressources disponibles des exercices antérieurs (cf. solde II)	**1 475 249,00**	**1 475 249,00**

(1) Eléments à compléter uniquement s'il y a eu reprise des résultats, anticipée ou classique

(2) Cumul des crédits de l'exercice votés ou reportés

(3) Les RAR étant intégrés au calcul des ressources propres provenant des exercices antérieurs, seuls les crédits de l'exercice sont à inscrire. Le détail des crédits est présenté aux états suivants : "Equilibre budgétaire - Dépenses" et "Equilibre budgétaire - Recette"

IV – ANNEXES	IV
ELEMENTS DU BILAN EQUILIBRE DES OPERATIONS FINANCIERES – DEPENSES	A4.2

DEPENSES A COUVRIR PAR DES RESSOURCES PROPRES

Art. (1)	Libellé (1)	Propositions nouvelles	Vote (2)
DEPENSES TOTALES A COUVRIR PAR DES RESSOURCES PROPRES =A + B		**3 353 891,00**	**I 3 353 891,00**
16 Emprunts et dettes assimilées (A)		**2 693 891,00**	**2 693 891,00**
1631	Emprunts obligataires	0,00	0,00
1641	Emprunts en euros	2 671 000,00	2 671 000,00
1643	Emprunts en devises	0,00	0,00
16441	Opérat° afférentes à l'emprunt	0,00	0,00
1678	Autres emprunts et dettes	22 891,00	22 891,00
1681	Autres emprunts	0,00	0,00
1682	Bons à moyen terme négociables	0,00	0,00
1687	Autres dettes	0,00	0,00
Dépenses et transferts à déduire des ressources propres (B)		**660 000,00**	**660 000,00**
10…	*Reprise de dotations, fonds divers et réserves*		
10…	Reversement de dotations, fonds divers et réserves		
139	*Subv. invest. transférées cpte résultat*	*660 000,00*	*660 000,00*
020	Dépenses imprévues	0,00	0,00

(1) Détailler les chapitres budgétaires par article conformément au plan de comptes.

(2) Crédits de l'exercice votés lors de la séance.

IV – ANNEXES	IV
ELEMENTS DU BILAN EQUILIBRE DES OPERATIONS FINANCIERES – RECETTES	A4.3

RESSOURCES PROPRES

Art. (1)	Libellé (1)	Propositions nouvelles	Vote (2)
RECETTES (RESSOURCES PROPRES) = a + b		**4 829 140,00**	**III 4 829 140,00**
Ressources propres externes de l'année (a)		**0,00**	**0,00**
10222	FCTVA	0,00	0,00
10228	Autres fonds globalisés	0,00	0,00
26…	*Participations et créances rattachées*		
27…	*Autres immobilisations financières*		
Ressources propres internes de l'année (b) (3)		**4 829 140,00**	**4 829 140,00**
15…	*Provisions pour risques et charges*		
169	*Primes de remboursement des obligations*	*0,00*	*0,00*
26…	*Participations et créances rattachées*		
27…	*Autres immobilisations financières*		
28…	*Amortissement des immobilisations*		
28031	*Frais d'études*	*1 419,08*	*1 419,08*
2805	*Licences, logiciels, droits similaires*	*51 276,60*	*51 276,60*
28121	*Aménagement Terrains nus*	*2 218,52*	*2 218,52*
28131	*Bâtiments*	*968,27*	*968,27*
28135	*Installations générales, agencements, ..*	*241 452,51*	*241 452,51*
28155	*Outillage industriel*	*37 522,30*	*37 522,30*
28156	*Matériel spécifique d'exploitation*	*706 250,03*	*706 250,03*
28157	*Aménagement matériel industriel*	*178,01*	*178,01*
28172	*Aménagements de terrains (mise à dispo)*	*265,55*	*265,55*
28173	*Constructions (mise à disposition)*	*1 419 443,77*	*1 419 443,77*
28175	*Matériel et outillage technique (mad)*	*423 503,73*	*423 503,73*
28182	*Matériel de transport*	*7 124,39*	*7 124,39*
28183	*Matériel de bureau et informatique*	*257,14*	*257,14*
28184	*Mobilier*	*442,33*	*442,33*
28188	*Autres*	*7 677,77*	*7 677,77*
29…	*Dépréciation des immobilisations*		
39…	*Dépréciat° des stocks et en-cours*		
481…	*Charges à répartir plusieurs exercices*		
021	*Virement de la section d'exploitation*	*1 929 140,00*	*1 929 140,00*

(1) Les comptes 15, 169, 26, 27, 28, 29, 39 et 481 sont à détailler conformément au plan de comptes.

(2) Crédits de l'exercice votés lors de la séance.

(3) Les comptes 15, 29 et 39 sont présentés uniquement si la commune ou l'établissement applique le régime des provisions budgétaires.

IV – ANNEXES	IV
ELEMENTS DU BILAN – DETAIL DES OPERATIONS POUR COMPTE DE TIERS	A7

A7 – CHAPITRE D'OPERATIONS POUR COMPTE DE TIERS (Détail) (1)

N° opération : 07	Intitulé de l'opération : PUP CAHM			Date de la délibération :
	Pour mémoire réalisations cumulées au 01/01/N (2)	RAR N-1 (3)	Nouveaux crédits votés	Total (4)
DEPENSES (a)	**0,00**	**0,00**	**500 000,00**	**500 000,00**
45 PUP CAHM (5)	0,00	0,00	500 000,00	500 000,00
040 *Travaux réalisés par le personnel du mandataire (contrepartie 791)*	0,00	0,00	0,00	0,00
041 *Opérations d'ordre à l'intérieur de la section*	0,00	0,00	0,00	0,00
Annulations sur dépenses (c) (6)	0,00	0,00	0,00	0,00
Dépenses nettes (a – c)	**0,00**	**0,00**	**500 000,00**	**500 000,00**
RECETTES (b)	**0,00**	**0,00**	**500 000,00**	**500 000,00**
Financement par le tiers (7)	0,00	0,00	0,00	0,00
45 Financement par d'autres tiers (7)	0,00	0,00	500 000,00	500 000,00
040 *Financement par le service (contrepartie 6742)*	0,00	0,00	0,00	0,00
041 *Financement par emprunt à la charge du tiers (contrepartie D2763)*	0,00	0,00	0,00	0,00
Annulations sur recettes (d) (6)	0,00	0,00	0,00	0,00
Recettes nettes (b - d)	**0,00**	**0,00**	**500 000,00**	**500 000,00**

(1) Ouvrir un cadre par opération pour compte de tiers.

(2) Ensemble des réalisations connues (hors restes à réaliser).

(3) A remplir uniquement en cas de reprise des résultats de l'exercice précédent, soit après le vote du compte administratif, soit en cas de reprise anticipée des résultats.

(4) Total = Restes à réaliser N-1 + Nouveaux crédits votés.

(5) Inscrire le chapitre et la nature des travaux.

(6) Le chapitre 45 doit être détaillé conformément au plan de comptes, tant en dépenses qu'en recettes.

(7) Indiquer le chapitre.

IV – ANNEXES	IV
ARRETE ET SIGNATURES	D

Nombre de membres en exercice : 0
Nombre de membres présents : 0
Nombre de suffrages exprimés : 0
VOTES :
Pour : 0
Contre : 0
Abstentions : 0

Date de convocation :

Présenté par (1) ,
A le
(1) ,

Délibéré par l'assemblée (2), réunie en session
A , le
Les membres de l'assemblée délibérante (2),(3),

.

Certifié exécutoire par (1) , compte tenu de la transmission en préfecture, le , et de la publication le

A ,le

(1) Indiquer le « président du conseil d'administration » ou l'exécutif de la collectivité de rattachement : maire, président du conseil général,…
(2) L'assemblée délibérante étant : .
(3) L'ajout des signataires est désormais facultatif.

Accusé de réception en préfecture
034-243400819-20251215-004886ASSAINISS-BF
Date de télétransmission : 17/12/2025
Date de réception préfecture : 17/12/2025

IV - ANNEXES	IV
ARRETE ET SIGNATURES	D

Nombre de membres en exercice : 58
Nombre de membres présents : 40
Nombre de suffrages exprimés : 47 (dont 7 pouvoirs)
VOTES :
Pour : 44
Contre : 3
Abstentions : ∅

Date de convocation : 02/12/2025

Présenté par Sébastien Frey, Président (1),
A Montagnac, le 15/12/2025

Délibéré par l'assemblée (2) réunie en session ordinaire
A Montagnac, le 15/12/2025
Les membres de l'assemblée délibérante (2) (3),

Certifié exécutoire par Sébastien Frey, Président (1), compte tenu de la transmission en préfecture, le 17/12/2025
et de la publication le 17/12/2025

A Saint-Thibéry, le 15/12/2025.

(1) Indiquer "la présidente" ou "le président".
(2) L'assemblée délibérante étant : le conseil communautaire.
(3) l'ajout des signataires est désormais facultatif

Accusé de réception préfecture

Objet de l'acte :

Adoption des Budgets Primitifs du Budget principal et des Budgets Annexes de la CAHM

Date de transmission de l'acte : 17/12/2025

Date de réception de l'accusé de réception : 17/12/2025

Numéro de l'acte : 004886AUDACIEUX (voir l'acte associé)

Identifiant unique de l'acte : 034-243400819-20251215-004886AUDACIEUX-BF

Date de décision : 15/12/2025

Acte transmis par : Ana-Maria GIL

Nature de l'acte : Documents budgétaires et financiers

Matière de l'acte :
7. Finances locales
7.1. Decisions budgetaires
7.1.7. Budgets et comptes principaux

Acte à classer

004886AUDACIEUX

1	2	3	4
En préparation	En attente retour Préfecture	**> AR reçu <**	Classé

Identifiant FAST : ASCL_2_2025-12-17T13-45-35.00 (MI266265273)

Identifiant unique de l'acte :

034-243400819-20251215-004886AUDACIEUX-BF (Voir l'accusé de réception associé)

Objet de l'acte : Adoption des Budgets Primitifs du Budget principal et des Budgets Annexes de la CAHM

Date de décision : 15/12/2025

CERTIFIÉ - Certifié Conforme

Nature de l'acte : Documents budgétaires et financiers

Matière de l'acte : 7. Finances locales
7.1. Decisions budgetaires
7.1.7. Budgets et comptes principaux

Identifiant unique de l'acte antérieur :

Acte : 24_BP2026_AUDACIEUX_2420260... **Multicanal :** Non

Pièces jointes :

004886 - Adoption des Budgets Primitifs 2026 du Budget principal et des Budgets annexes de la CAHM.PDF **Type PJ :** 70_DE - Délibération

Imprimer la PJ avec le tampon AR

Page signatures Audacieux BP2026.PDF **Type PJ :** 71_AN - Autres annexes budgétaires

Imprimer la PJ avec le tampon AR

Groupe émetteur de l'acte : Compta Finance

Classer

Annuler

Préparé	Date **17/12/25** à **13:45**	Par **GIL Ana-Maria**
Transmis	Date **17/12/25** à **13:45**	Par **GIL Ana-Maria**
Accusé de réception	Date **17/12/25** à **13:51**	

REPUBLIQUE FRANÇAISE

EPCI dont la population est de 3500 habitants et plus : **C.AGGLO HERAULT MEDITERRANEE (1)**

AGREGE AU BUDGET PRINCIPAL DE BUDGET COMMUNAUTE AGGLOMERATION (2)

Numéro SIRET : 24340081900146

POSTE COMPTABLE : SGC LITTORAL

M. 57

Budget primitif

Voté par nature

BUDGET : L'AUDACIEUX (3)

ANNEE 2026

(1) Indiquer soit le nom de la collectivité, soit le libellé de l'établissement, soit le nom du syndicat mixte relevant de l'article L. 5721-2 du CGCT.
(2) A compléter s'il s'agit d'un budget annexe.
(3) Indiquer le budget concerné : budget principal ou libellé du budget annexe.

Sommaire

I - Informations générales

A - Informations statistiques, fiscales et financières 4
B - Modalités de vote du budget 5
C1 - Exécution du budget de l'exercice précédent - Résultats 6
C2 - Exécution du budget de l'exercice précédent - RAR Dépenses 7
C3 - Exécution du budget de l'exercice précédent - RAR Recettes 8

II - Présentation générale du budget

A - Vue d'ensemble - Vote et reports 9
B1 - Présentation des AP votées 10
B2 - Présentation des AE votées 11
C1 - Equilibre financier du budget - Investissement 12
C2 - Equilibre financier du budget - Fonctionnement 15
D1 - Balance générale - Dépenses 17
D2 - Balance générale - Recettes 19

III - Vote du budget

A - Section d'investissement - Vue d'ensemble 21
A1 - Section d'investissement - Dépenses - Détail par article 25
A2.1 - Section d'investissement - Dépenses - Vue d'ensemble des opérations d'équipement 27
A2.2 - Section d'investissement - Dépenses - Détail des opérations d'équipement gérées en AP 28
A2.3 - Section d'investissement - Dépenses - Détail des opérations d'équipement gérées hors AP 29
A3 - Section d'investissement - Recettes - Détail par article 30
B - Section de fonctionnement - Vue d'ensemble 32
B1 - Section de fonctionnement - Dépenses - Détail par article 35
B2 - Section de fonctionnement - Recettes - Détail par article 37

IV - Annexes

A - Présentation croisée

A1 - Section d'investissement - Vue d'ensemble 39
A1.01 - Opérations non ventilables 42
A1.900 - Fonction 0 - Services généraux Sans Objet
A1.900-5 - Fonction 0-5 - Gestion des fonds européens Sans Objet
A1.901 - Fonction 1 - Sécurité Sans Objet
A1.902 - Fonction 2 - Enseignement, formation professionnelle et apprentissage Sans Objet
A1.903 - Fonction 3 - Culture, vie sociale, jeunesse, sports et loisirs Sans Objet
A1.904 - Fonction 4 - Santé et action sociale (hors RSA) Sans Objet
A1.904-4 - Fonction 4-4 - RSA Sans Objet
A1.905 - Fonction 5 - Aménagement des territoires et habitat Sans Objet
A1.906 - Fonction 6 - Action économique Sans Objet
A1.907 - Fonction 7 - Environnement Sans Objet
A1.908 - Fonction 8 - Transports Sans Objet
A2 - Section de fonctionnement - Vue d'ensemble 43
A2.01 - Opérations non ventilables 45
A2.930 - Fonction 0 - Services généraux Sans Objet
A2.930-5 - Fonction 0-5 - Gestion des fonds européens Sans Objet
A2.931 - Fonction 1 - Sécurité Sans Objet
A2.932 - Fonction 2 - Enseignement, formation professionnelle et apprentissage Sans Objet
A2.933 - Fonction 3 - Culture, vie sociale, jeunesse, sports et loisirs Sans Objet
A2.934 - Fonction 4 - Santé et action sociale (hors APA et RSA/Régularisation de RMI) Sans Objet
A2.934-3 - Fonction 4-3 - APA Sans Objet
A2.934-4 - Fonction 4-4 - RSA/Régularisation de RMI Sans Objet
A2.935 - Fonction 5 - Aménagement des territoires et habitat Sans Objet
A2.936 - Fonction 6 - Action économique 46
A2.937 - Fonction 7 - Environnement Sans Objet
A2.938 - Fonction 8 - Transports Sans Objet

B - Annexes patrimoniales

B1.1 - Etat de la dette - Détail des crédits de trésorerie Sans Objet
B1.2 - Etat de la dette - Répartition par nature de dette Sans Objet
B1.3 - Etat de la dette - Répartition par structure de taux Sans Objet
B1.4 - Etat de la dette - Typologie de la répartition de l'encours Sans Objet
B1.5 - Etat de la dette - Détail des opérations de couverture Sans Objet

B1.6 - Etat de la dette - Dette pour financer l'emprunt d'un autre organisme	Sans Objet
B1.7 - Etat de la dette - Autres dettes	Sans Objet
B2 - Méthodes utilisées pour les amortissements	Sans Objet
B3.1 - Etat des provisions constituées	Sans Objet
B3.2 - Etalement des provisions	Sans Objet
B4 - Etat des charges transférées	Sans Objet
B5 - Détail des chapitres d'opérations pour comptes de tiers	Sans Objet
B6 - Prêts	Sans Objet
B7.1 - Etat synthetique des engagements donnés	Sans Objet
B7.2 - Etat synthetique des engagements reçus	Sans Objet
B7.3 - Etat des emprunts garantis	Sans Objet
B7.4 - Calcul du ratio d'endettement relatif aux emprunts garantis	Sans Objet
B7.5 - Etat des contrats de crédit-bail	Sans Objet
B7.6 - Etat des marchés de partenariat	Sans Objet
B7.7 - Etat des recettes grevées d'affectation spéciale	Sans Objet
B7.8 - Autres engagements donnés	Sans Objet
B7.9 - Autres engagements reçus	Sans Objet
B8 - Subventions versées	Sans Objet
B9 - Etat du personnel	Sans Objet
B10 - Liste des organismes dans lesquels la collectivité a pris un engagement financier	Sans Objet
B11.1 - Liste des organismes de regroupement	Sans Objet
B11.2 - Liste des établissements publics créés	Sans Objet
B11.3 - Liste des services individualisés dans un budget annexe	Sans Objet
C - Annexes budgétaires	
C1.1 - Equilibre budgétaire	48
C1.2 - Equilibre budgétaire - Dépenses	49
C1.3 - Equilibre budgétaire - Recettes	50
D - Autres éléments d'information	
D1 - Liste des services assujettis à la TVA et non érigés en budget annexe	Sans Objet
D2.1 - Services ferroviaires régionaux des voyageurs - Volet 1 : Budget	Sans Objet
D2.2 - Services ferroviaires régionaux des voyageurs - Volet 2 : Compte d'exploitation	Sans Objet
D3 - Décisions en matière de taux	Sans Objet
D4.1 - Etats de la répartition de la TEOM - Investissement	Sans Objet
D4.2 - Etats de la répartition de la TEOM - Fonctionnement	Sans Objet
D5.1 - Etats des dépenses et recettes des services d'eau et d'assainissement - Fonctionnement (2)	Sans Objet
D5.2 - Etats des dépenses et recettes des services d'eau et d'assainissement - Investissement (2)	Sans Objet
V - Arrêté et signatures	
A - Arrêté et signatures	51

Préciser, pour chaque annexe, si l'état est joint ou sans objet.

Dans l'ensemble des tableaux, les cases grisées ne doivent pas être remplies.

Conformément à l'instruction budgétaire et comptable, il convient de mentionner que :

dans la présentation croisée, la rubrique fonctionnelle 01 – Opérations non ventilables comprend les impôts et taxes non affectés, les dotations et participations, la dette et les opérations financières, les opérations patrimoniales en investissement, les frais de fonctionnement des groupes d'élus en fonctionnement ;

les opérations d'ordre doivent figurer en italique.

(1) A utiliser également par les collectivités de moins de 3500 habitants qui mobiliseraient des AP-AE régies par l'article L.5217-10-7 du CGCT après avoir adopté un règlement budgétaire et financier conformément à l'article L. 5217-10-9. Si la collectivité opte pour ce régime, la collectivité ne renseigne pas les annexes C2.1 et C2.2 de la partie IV « Annexes ». Les projets de dotations d'AP-AE inscrits sur les annexes B1 et B2 de la partie II apparaissent alors dans les états de la partie III « Vote du budget », sinon les montants dans les champs AP-AE sont par convention de 0.

(2) Cet état ne peut être produit que par les communes dont la population est inférieure à 500 habitants et qui gèrent les services de distribution de l'eau potable et d'assainissement sous forme de régie simple sans budget annexe (art. L. 2221-11 du CGCT)

I – INFORMATIONS GENERALES	I
INFORMATIONS STATISTIQUES, FISCALES ET FINANCIERES	A

Informations statistiques	
	Valeurs
Population totale	83500

Informations fiscales (N-2)	
	Collectivité
Indicateur de ressources fiscales ou potentiel fiscal par habitant (1)	0.00

	Informations financières – ratios	Valeurs
1	Dépenses réelles de fonctionnement / population	0.00
2	Recettes réelles de fonctionnement / population	0.00
3	Dépenses d'équipement brut / population	0.00
4	Encours de dette / population (2) (3)	0.00
5	DGF / population	0.00
6	Dépenses de personnel / dépenses réelles de fonctionnement (4)	0.00
7	Dépenses réelles de fonctionnement et remboursement annuel de la dette en capital / recettes réelles de fonctionnement (4)	0.00
8	Dépenses d'équipement brut / recettes réelles de fonctionnement	0.00
9	Encours de la dette / recettes réelles de fonctionnement (2) (3) (4)	0.00
10	Epargne brute / recettes réelles de fonctionnement (2) (4)	

(1) A renseigner selon les dispositions législatives et réglementaires applicables à la collectivité. Informations comprises dans la fiche de répartition de la DGF de l'exercice N-1, établie sur la base des informations N-2 (transmise par les services préfectoraux).

(2) Les ratios s'appuyant sur l'encours de la dette se calculent à partir du montant de la dette au 1er janvier N.

(3) L'encours de dette doit comprendre les avances remboursables consenties au titre de l'article 25 de la loi n° 2020-935 du 30 juillet 2020 de finances rectificative pour 2020, portant attribution des avances remboursables sur les recettes fiscales prévues aux articles 1594 A et 1595 du code général des impôts

(4) Pour les syndicats mixtes, seules ces données sont à renseigner.

I – INFORMATIONS GENERALES	I
MODALITES DE VOTE DU BUDGET	B

I – L'assemblée délibérante décide de voter le présent budget :
- au niveau du chapitre (1) pour la section d'investissement ;
- au niveau du chapitre (1) pour la section de fonctionnement ;
- sans (2) vote formel sur les chapitres « opérations d'équipement » ;
- sans (2) vote formel sur chacun des chapitres.

La liste des articles spécialisés sur lesquels l'ordonnateur ne peut procéder à des virements d'article à article est la suivante :

II – En l'absence de mention au paragraphe I ci-dessus, le budget est réputé voté par chapitre, sans vote formel sur chacun des chapitres, en fonctionnement et en investissement sans vote formel pour les chapitres « opération d'équipement ».

III – Conformément à l'article L. 5217-10-6 du CGCT, l'assemblée délibérante autorise le président à opérer des virements de crédits de paiement de chapitre à chapitre, à l'exclusion des crédits relatifs aux dépenses de personnel, dans les limites suivantes (3) :
- Fonctionnement : 7.50 %
- Investissement : 7.50%

IV – En l'absence de mention au paragraphe III ci-dessus, le président est réputé ne pas avoir reçu l'autorisation de l'assemblée délibérante de pratiquer des virements de crédits de paiement de chapitre à chapitre.

V – Les provisions sont semi-budgétaires (4).

VI – La comparaison s'effectue par rapport au budget cumulé (5) de l'exercice précédent.

VII – Le présent budget a été voté sans reprise des résultats de l'exercice N-1 (6).

(1) A compléter par « du chapitre » ou « de l'article ».
(2) Indiquer « avec » ou « sans ».
(3) Au maximum dans la limite de 7,5% des dépenses réelles de chaque section.
(4) A compléter par un seul des deux choix suivants, selon les dispositions législatives et réglementaires applicables à la collectivité :
- semi budgétaire ;
- budgétaire par délibération N°… du …
(5) Indiquer « primitif » ou « cumulé ». Budget cumulé = BP + BS + DM.
(6) A compléter par un seul des trois choix suivants :
- sans reprise des résultats de l'exercice N-1 ;
- avec reprise des résultats de l'exercice N-1 après le vote du compte administratif ;
- avec reprise anticipée des résultats de l'exercice N-1.

I – INFORMATIONS GENERALES

I

EXECUTION DU BUDGET DE L'EXERCICE PRECEDENT – RESULTATS (1)

C1

	RESULTAT DE L'EXERCICE N-1					
	Dépenses	Recettes	Solde d'exécution ou résultat reporté		Résultat ou solde (A) (2)	
TOTAL DU BUDGET	0,00	0,00	0,00		A1	0,00
Investissement	0,00	0,00	(3) 0,00		A2	0,00
Fonctionnement	0,00	0,00	(4) 0,00		A3	0,00

	RESTES A REALISER N-1					
	Dépenses		Recettes		Solde (B)	
TOTAL des RAR	I + II	0,00	III + IV	0,00	B1	0,00
Investissement	I	0,00	III	0,00	B2	0,00
Fonctionnement	II	0,00	IV	0,00	B3	0,00

		RESULTAT CUMULE = (A) + (B) (5)
TOTAL	**A1 + B1**	0,00
Investissement	**A2 + B2**	0,00
Fonctionnement	**A3 + B3**	0,00

(1) État à compléter uniquement en cas de reprise des résultats de l'exercice N-1 après le vote du compte administratif ou en cas de reprise anticipée des résultats de l'exercice N-1.

(2) Indiquer le signe – si dépenses > recettes, et + si recettes > dépenses.

(3) Solde d'exécution de N-2 reporté sur la ligne budgétaire 001 du compte administratif N-1. Indiquer le signe – si dépenses > recettes, et + si recettes > dépenses.

(4) Résultat de fonctionnement reporté sur la ligne budgétaire 002 du compte administratif N-1. Indiquer le signe – si déficitaire, et + si excédentaire.

(5) Indiquer le signe – si déficit et + si excédent.

I – INFORMATIONS GENERALES	I
EXECUTION DU BUDGET DE L'EXERCICE PRECEDENT – RAR DEPENSES	C2

DETAIL DES RESTES A REALISER N-1 EN DEPENSES (1)

Chap. / art. (2)	Libellé	Dépenses engagées non mandatées
SECTION D'INVESTISSEMENT – TOTAL		(I) 0,00
018	RSA	0,00
10	Dotations, fonds divers et réserves	0,00
13	Subventions d'investissement (3)	0,00
16	Emprunts et dettes assimilées	0,00
18	Cpte de liaison : affectation (BA,régie)	0,00
20	Immobilisations incorporelles (sauf le 204) (3)	0,00
204	Subventions d'équipement versées (3) (5)	0,00
21	Immobilisations corporelles (3)	0,00
22	Immobilisations reçues en affectation (3)	0,00
23	Immobilisations en cours (sauf 2324) (3)	0,00
26	Participations et créances rattachées	0,00
27	Autres immobilisations financières (3)	0,00
45	Chapitres d'opérations pour compte de tiers	0,00
SECTION DE FONCTIONNEMENT – TOTAL		(II) 0,00
011	Charges à caractère général (4)	0,00
012	Charges de personnel et frais assimilés (4)	0,00
014	Atténuations de produits	0,00
016	APA	0,00
017	RSA / Régularisations de RMI	0,00
65	Autres charges de gestion courante (4)	0,00
6586	Frais fonctionnement des groupes d'élus	0,00
66	Charges financières	0,00
67	Charges spécifiques (4)	0,00

(1) Il s'agit des restes à réaliser établis conformément à la comptabilité d'engagement annuelle. A servir uniquement en cas de reprise des résultats de l'exercice précédent, soit après le vote du compte administratif, soit en cas de reprise anticipée des résultats.

Les restes à réaliser de la section de fonctionnement correspondent : en dépenses, aux dépenses engagées non mandatées et non rattachées telles qu'elles ressortissent de la comptabilité des engagements ; et en recettes, aux recettes certaines n'ayant pas donné lieu à l'émission d'un titre et non rattachées.

Les restes à réaliser de la section d'investissement correspondent : en dépenses, aux dépenses engagées non mandatées au 31/12 de l'exercice précédent telles qu'elles ressortissent de la comptabilité des engagements ; et en recettes, aux recettes certaines n'ayant pas donné lieu à l'émission d'un titre au 31/12 de l'exercice précédent.

(2) Suivant le niveau de vote retenu par l'assemblée délibérante.

(3) Hors dépenses imputées au chapitre 018.

(4) Hors dépenses imputées aux chapitres 016 et 017.

(5) Le chapitre 204 « Subventions d'équipement versées » est un chapitre globalisé regroupant les comptes 204 et 2324.

I – INFORMATIONS GENERALES	I
EXECUTION DU BUDGET DE L'EXERCICE PRECEDENT – RAR RECETTES	C3

DETAIL DES RESTES A REALISER N-1 EN RECETTES (1)

Chap. / art. (2)	Libellé	Titres restant à émettre
SECTION D'INVESTISSEMENT – TOTAL		(III) 0,00
018	RSA	0,00
024	Produits des cessions d'immobilisations	0,00
10	Dotations, fonds divers et réserves	0,00
13	Subventions d'investissement (reçues) (3)	0,00
16	Emprunts et dettes assimilées	0,00
18	Cpte de liaison : affectation (BA,régie)	0,00
20	Immobilisations incorporelles (sauf 204) (3)	0,00
204	Subventions d'équipement versées (3) (5)	0,00
21	Immobilisations corporelles (3)	0,00
22	Immobilisations reçues en affectation (3)	0,00
23	Immobilisations en cours (sauf 2324) (3)	0,00
26	Participations et créances rattachées	0,00
27	Autres immobilisations financières (3)	0,00
45	Chapitres d'opérations pour compte de tiers	0,00
SECTION DE FONCTIONNEMENT – TOTAL		(IV) 0,00
70	Prod. services, domaine, ventes diverses	0,00
73	Impôts et taxes	0,00
731	Fiscalité locale	0,00
74	Dotations et participations (4)	0,00
75	Autres produits de gestion courante (4)	0,00
013	Atténuations de charges (4)	0,00
016	APA	0,00
017	RSA / Régularisations de RMI	0,00
76	Produits financiers	0,00
77	Produits spécifiques (4)	0,00

(1) Il s'agit des restes à réaliser établis conformément à la comptabilité d'engagement annuelle. A servir uniquement en cas de reprise des résultats de l'exercice précédent, soit après le vote du compte administratif, soit en cas de reprise anticipée des résultats.

Les restes à réaliser de la section de fonctionnement correspondent : en dépenses, aux dépenses engagées non mandatées et non rattachées telles qu'elles ressortissent de la comptabilité des engagements ; et en recettes, aux recettes certaines n'ayant pas donné lieu à l'émission d'un titre et non rattachées.

Les restes à réaliser de la section d'investissement correspondent : en dépenses, aux dépenses engagées non mandatées au 31/12 de l'exercice précédent telles qu'elles ressortissent de la comptabilité des engagements ; et en recettes, aux recettes certaines n'ayant pas donné lieu à l'émission d'un titre au 31/12 de l'exercice précédent.

(2) Suivant le niveau de vote retenu par l'assemblée délibérante.

(3) Hors recettes imputées au chapitre 018.

(4) Hors recettes imputées aux chapitres 016 et 017.

(5) Le chapitre 204 « Subventions d'équipement versées » est un chapitre globalisé regroupant les comptes 204 et 2324.

II – PRESENTATION GENERALE DU BUDGET — II

VUE D'ENSEMBLE DU BUDGET – VOTE ET REPORTS — A

		DEPENSES	RECETTES
VOTE	Crédits d'investissement votés au titre du présent budget (y compris le compte 1068)	0,00	0,00
	+	+	+
REPORTS	Restes à réaliser de l'exercice précédent (RAR N-1) (1)	0,00	0,00
	001 Solde d'exécution de la section d'investissement reporté (1)	(si solde négatif) 0,00	(si solde positif) 0,00
	=	=	=
	Total de la section d'investissement (2)	0,00	0,00

		DEPENSES	RECETTES
VOTE	Crédits de fonctionnement votés au titre du présent budget	15 005,00	15 005,00
	+	+	+
REPORTS	Restes à réaliser de l'exercice précédent (RAR N-1) (1)	0,00	0,00
	002 Résultat de fonctionnement reporté (1)	(si déficit) 0,00	(si excédent) 0,00
	=	=	=
	Total de la section de fonctionnement (3)	15 005,00	15 005,00
	TOTAL DU BUDGET (4)	15 005,00	15 005,00

(1) A servir uniquement en cas de reprise des résultats de l'exercice précédent, soit après le vote du compte administratif, soit en cas de reprise anticipée des résultats.

Les restes à réaliser de la section de fonctionnement correspondent : en dépenses, aux dépenses engagées non mandatées et non rattachées telles qu'elles ressortissent de la comptabilité des engagements ; et en recettes, aux recettes certaines n'ayant pas donné lieu à l'émission d'un titre et non rattachées.

Les restes à réaliser de la section d'investissement correspondent : en dépenses, aux dépenses engagées non mandatées au 31/12 de l'exercice précédent telles qu'elles ressortissent de la comptabilité des engagements ; et en recettes, aux recettes certaines n'ayant pas donné lieu à l'émission d'un titre au 31/12 de l'exercice précédent.

(2) Total de la section d'investissement = RAR + solde d'exécution reporté + crédits d'investissement votés.

(3) Total de la section de fonctionnement = RAR + résultat reporté + crédits de fonctionnement votés.

(4) Total du budget = total de la section de fonctionnement + total de la section d'investissement.

II – PRESENTATION GENERALE DU BUDGET	II
PRESENTATION DES AP VOTEES	B1

AUTORISATION DE PROGRAMME (1)		Chapitre(s)	Montant
Numéro	Libellé		
TOTAL			0,00

« AP de dépenses imprévues » (2)	020	0,00

TOTAL GENERAL	0,00

(1) Il s'agit des AP nouvelles qui sont votées lors de la séance d'adoption du budget. Cela concerne des AP relatives à de nouvelles programmations pluriannuelles mais également des AP modifiant un stock d'AP existant.

(2) L'assemblée peut voter des AP de « dépenses imprévues ». Leur montant est limité à 2 % des dépenses réelles de la section correspondante. En fin d'exercice, ces AP sont automatiquement annulées si elles n'ont pas été engagées.

II – PRESENTATION GENERALE DU BUDGET	II
PRESENTATION DES AE VOTEES	B2

AUTORISATION D'ENGAGEMENT (1)		Chapitre(s)	Montant
Numéro	Libellé		
TOTAL			0,00

« AE de dépenses imprévues » (2)	022	0,00

TOTAL GENERAL	0,00

(1) Il s'agit des AE nouvelles qui sont votées lors de la séance d'adoption du budget. Cela concerne des AE relatives à de nouveaux engagements pluriannuels mais également des AE modifiant un stock d'AE existant.

(2) L'assemblée peut voter des AE de « dépenses imprévues ». Leur montant est limité à 2 % des dépenses réelles de la section correspondante. En fin d'exercice, ces AE sont automatiquement annulées si elles n'ont pas été engagées.

II – PRESENTATION GENERALE DU BUDGET — II

EQUILIBRE FINANCIER DU BUDGET – SECTION D'INVESTISSEMENT — C1

DEPENSES D'INVESTISSEMENT

Chap.	Libellé	Pour mémoire, budget précédent (1)	Restes à réaliser N-1	Propositions nouvelles (2)	Vote de l'assemblée	TOTAL (= RAR + vote)
018	RSA	0,00	0,00	0,00	0,00	0,00
20	Immobilisations incorporelles (sauf le 204) (y compris opérations) (3)	0,00	0,00	0,00	0,00	0,00
204	Subventions d'équipement versées (y compris opérations) (3) (8)	0,00	0,00	0,00	0,00	0,00
21	Immobilisations corporelles (y compris opérations) (3)	0,00	0,00	0,00	0,00	0,00
22	Immobilisations reçues en affectation (y compris opérations) (3) (4)	0,00	0,00	0,00	0,00	0,00
23	Immobilisations en cours (sauf 2324) (y compris opérations) (3)	0,00	0,00	0,00	0,00	0,00
Total des dépenses d'équipement		**0,00**	**0,00**	**0,00**	**0,00**	**0,00**
10	Dotations, fonds divers et réserves	285 320,27	0,00	0,00	0,00	0,00
13	Subventions d'investissement (3)	0,00	0,00	0,00	0,00	0,00
16	Emprunts et dettes assimilées	0,00	0,00	0,00	0,00	0,00
18	Cpte de liaison : affectation (BA,régie) (5)	0,00	0,00	0,00	0,00	0,00
26	Participations et créances rattachées	0,00	0,00	0,00	0,00	0,00
27	Autres immobilisations financières (3)	0,00	0,00	0,00	0,00	0,00
Total des dépenses financières		**285 320,27**	**0,00**	**0,00**	**0,00**	**0,00**
45…	Chapitres d'opérations pour compte de tiers (6)	0,00	0,00	0,00	0,00	0,00
Total des dépenses réelles d'investissement		**285 320,27**	**0,00**	**0,00**	**0,00**	**0,00**

040	*Opérations ordre transf. entre sections (7)*	*298 549,17*		*0,00*	*0,00*	*0,00*
041	*Opérations patrimoniales (7)*	*0,00*		*0,00*	*0,00*	*0,00*
Total des dépenses d'ordre d'investissement		***298 549,17***		***0,00***	***0,00***	***0,00***

TOTAL	**583 869,44**	**0,00**	**0,00**	**0,00**	**0,00**

+

D 001 SOLDE D'EXECUTION NEGATIF REPORTE OU ANTICIPE	**0,00**

=

TOTAL DES DEPENSES D'INVESTISSEMENT CUMULEES	**0,00**

(1) Voir état I-B pour la comparaison par rapport au budget précédent.

(2) Proposition formulée par le président pour l'exercice N.

(3) Hors dépenses imputées au chapitre 018.

(4) En dépenses, le chapitre 22 retrace les travaux d'investissement réalisés sur les biens reçus en affectation. En recette, il retrace, le cas échéant, l'annulation de tels travaux effectués sur un exercice antérieur.

(5) A servir uniquement lorsque la collectivité effectue une dotation initiale en espèces au profit d'un service public non personnalisé qu'elle crée.

(6) Seul le total des opérations pour compte de tiers figure sur cet état (voir le détail en IV-B5).

(7) DF 023 = RI 021 ; DI 040 = RF 042 ; RI 040 = DF 042 ; DI 041 = RI 041.

(8) Le chapitre 204 « Subventions d'équipement versées » est un chapitre globalisé regroupant les comptes 204 et 2324.

II – PRESENTATION GENERALE DU BUDGET	II
EQUILIBRE FINANCIER DU BUDGET – SECTION D'INVESTISSEMENT	C1

RECETTES D'INVESTISSEMENT

Chap.	Libellé	Pour mémoire, budget précédent (1)	Restes à réaliser N-1	Propositions nouvelles (2)	Vote de l'assemblée	TOTAL (= RAR + vote)
018	RSA	0,00	0,00	0,00	0,00	0,00
13	Subventions d'investissement (reçues) (sauf le 138) (3)	0,00	0,00	0,00	0,00	0,00
16	Emprunts et dettes assimilées (4)	298 549,17	0,00	0,00	0,00	0,00
20	Immobilisations incorporelles (sauf le 204) (3)	0,00	0,00	0,00	0,00	0,00
204	Subventions d'équipement versées (3) (13)	0,00	0,00	0,00	0,00	0,00
21	Immobilisations corporelles (3)	0,00	0,00	0,00	0,00	0,00
22	Immobilisations reçues en affectation (3) (5)	0,00	0,00	0,00	0,00	0,00
23	Immobilisations en cours (sauf 2324) (3)	0,00	0,00	0,00	0,00	0,00
Total des recettes d'équipement		**298 549,17**	**0,00**	**0,00**	**0,00**	**0,00**
10	Dotations, fonds divers et réserves (sauf 1068)	0,00	0,00	0,00	0,00	0,00
1068	Excédents de fonctionnement capitalisés (6)	0,00	0,00	0,00	0,00	0,00
138	Autres subventions invest. non transf. (3) (7)	0,00	0,00	0,00	0,00	0,00
16	Emprunts et dettes assimilées	0,00	0,00	0,00	0,00	0,00
18	Cpte de liaison : affectation (BA,régie) (8)	0,00	0,00	0,00	0,00	0,00
26	Participations et créances rattachées	0,00	0,00	0,00	0,00	0,00
27	Autres immobilisations financières (3)	0,00	0,00	0,00	0,00	0,00
024	Produits des cessions d'immobilisations	0,00	0,00	0,00	0,00	0,00
Total des recettes financières		**0,00**	**0,00**	**0,00**	**0,00**	**0,00**
45…	Chapitres d'opérations pour le compte de tiers (9)	0,00	0,00	0,00	0,00	0,00
Total des recettes réelles d'investissement		**298 549,17**	**0,00**	**0,00**	**0,00**	**0,00**

021	*Virement de la section de fonctionnement (10)*	*0,00*		*0,00*	*0,00*	*0,00*
040	*Opérations ordre transf. entre sections (10) (11)*	*263 544,17*		*0,00*	*0,00*	*0,00*
041	*Opérations patrimoniales (10)*	*0,00*		*0,00*	*0,00*	*0,00*
Total des recettes d'ordre d'investissement		***263 544,17***		***0,00***	***0,00***	***0,00***

TOTAL	**562 093,34**	**0,00**	**0,00**	**0,00**	**0,00**

+

R 001 SOLDE D'EXECUTION POSITIF REPORTE OU ANTICIPE	**0,00**

=

TOTAL DES RECETTES D'INVESTISSEMENT CUMULEES	**0,00**

Pour information :

Il s'agit, pour un budget voté en équilibre, des ressources propres correspondant à l'excédent des recettes réelles de fonctionnement sur les dépenses réelles de fonctionnement. Il sert à financer le remboursement du capital de la dette et les nouveaux investissements de la collectivité.

AUTOFINANCEMENT PREVISIONNEL DÉGAGÉ PAR LA SECTION DE FONCTIONNEMENT (12)	**0,00**

(1) Voir état I-B pour la comparaison par rapport au budget précédent.
(2) Proposition formulée par le président pour l'exercice N.
(3) Hors recettes imputées au chapitre 018.
(4) Sauf 165, 166 et 16449.
(5) En dépenses, le chapitre 22 retrace les travaux d'investissement réalisés sur les biens reçus en affectation. En recette, il retrace, le cas échéant, l'annulation de tels travaux effectués sur un exercice antérieur.
(6) Le compte 1068 n'est pas un chapitre mais un article du chapitre 10.
(7) Le compte 138 n'est pas un chapitre mais une subdivision du chapitre 13.

(8) A servir uniquement lorsque la collectivité effectue une dotation initiale en espèces au profit d'un service public non personnalisé qu'elle crée.

(9) Seul le total des opérations pour compte de tiers figure sur cet état (voir le détail en IV-B5).

(10) DF 023 = RI 021 ; DI 040 = RF 042 ; RI 040 = DF 042 ; DI 041 = RI 041.

(11) Les comptes 15, 29, 39, 49 et 59 peuvent figurer dans le détail du chapitre si la collectivité a opté pour le régime des provisions budgétaires, conformément aux dispositions législatives et réglementaires applicables.

(12) Solde de l'opération DF 023 + DF 042 – RF 042 ou solde de l'opération RI 021 + RI 040 – DI 040.

(13) Le chapitre 204 « Subventions d'équipement versées » est un chapitre globalisé regroupant les comptes 204 et 2324.

II – PRESENTATION GENERALE DU BUDGET	II
EQUILIBRE FINANCIER – SECTION DE FONCTIONNEMENT	C2

DEPENSES DE FONCTIONNEMENT

Chap.	Libellé	Pour mémoire, budget précédent (1)	Restes à réaliser N-1	Propositions nouvelles (2)	Vote de l'assemblée	TOTAL (= RAR + vote)
011	Charges à caractère général (3)	35 000,00	0,00	15 000,00	15 000,00	15 000,00
012	Charges de personnel et frais assimilés (3)	0,00	0,00	0,00	0,00	0,00
014	Atténuations de produits	0,00	0,00	0,00	0,00	0,00
016	APA	0,00	0,00	0,00	0,00	0,00
017	RSA / Régularisations de RMI	0,00	0,00	0,00	0,00	0,00
65	Autres charges de gestion courante (sauf 6586) (3)	325 161,29	0,00	5,00	5,00	5,00
6586	Frais fonctionnement des groupes d'élus	0,00	0,00	0,00	0,00	0,00
Total des dépenses de gestion courante		**360 161,29**	**0,00**	**15 005,00**	**15 005,00**	**15 005,00**
66	Charges financières	0,00	0,00	0,00	0,00	0,00
67	Charges spécifiques (3)	0,00	0,00	0,00	0,00	0,00
68	Dotations aux provisions, dépréciations (semi-budgétaires) (3)	0,00		0,00	0,00	0,00
Total des dépenses réelles de fonctionnement		**360 161,29**	**0,00**	**15 005,00**	**15 005,00**	**15 005,00**
023	*Virement à la section d'investissement (4)*	*0,00*		*0,00*	*0,00*	*0,00*
042	*Opérations ordre transf. entre sections (4) (5)*	*263 544,17*		*0,00*	*0,00*	*0,00*
043	*Opérations ordre intérieur de la section (4)*	*0,00*		*0,00*	*0,00*	*0,00*
Total des dépenses d'ordre de fonctionnement		***263 544,17***		***0,00***	***0,00***	***0,00***
TOTAL		**623 705,46**	**0,00**	**15 005,00**	**15 005,00**	**15 005,00**

+

D 002 RESULTAT REPORTE OU ANTICIPE	**0,00**

=

TOTAL DES DEPENSES DE FONCTIONNEMENT CUMULEES	**15 005,00**

(1) Voir état I-B pour la comparaison par rapport au budget précédent.

(2) Proposition formulée par le président pour l'exercice N.

(3) Hors dépenses imputées aux chapitres 016 et 017.

(4) *DF 023 = RI 021 ; DI 040 = RF 042 ; RI 040 = DF 042 ; DF 043 = RF 043.*

(5) Les comptes 68 peuvent figurer dans le détail du chapitre si la collectivité a opté pour le régime des provisions budgétaires, conformément aux dispositions législatives et réglementaires applicables.

II – PRESENTATION GENERALE DU BUDGET	II
EQUILIBRE FINANCIER – SECTION DE FONCTIONNEMENT	C2

RECETTES DE FONCTIONNEMENT

Chap.	Libellé	Pour mémoire, budget précédent (1)	Restes à réaliser N-1	Propositions nouvelles (2)	Vote de l'assemblée	TOTAL (= RAR + vote)
013	Atténuations de charges (3)	0,00	0,00	0,00	0,00	0,00
016	APA	0,00	0,00	0,00	0,00	0,00
017	RSA / Régularisations de RMI	0,00	0,00	0,00	0,00	0,00
70	Prod. services, domaine, ventes diverses	0,00	0,00	15 005,00	15 005,00	15 005,00
73	Impôts et taxes (sauf le 731)	0,00	0,00	0,00	0,00	0,00
731	Fiscalité locale	0,00	0,00	0,00	0,00	0,00
74	Dotations et participations (3)	0,00	0,00	0,00	0,00	0,00
75	Autres produits de gestion courante (3)	285 320,27	0,00	0,00	0,00	0,00
Total des recettes de gestion courante		**285 320,27**	**0,00**	**15 005,00**	**15 005,00**	**15 005,00**
76	Produits financiers	0,00	0,00	0,00	0,00	0,00
77	Produits spécifiques (3)	0,00	0,00	0,00	0,00	0,00
78	Reprises amort., dépréciations, prov. (semi-budgétaires) (3)	0,00		0,00	0,00	0,00
Total des recettes réelles de fonctionnement		**285 320,27**	**0,00**	**15 005,00**	**15 005,00**	**15 005,00**
042	*Opérations ordre transf. entre sections (4) (5)*	*298 549,17*		*0,00*	*0,00*	*0,00*
043	*Opérations ordre intérieur de la section (4)*	*0,00*		*0,00*	*0,00*	*0,00*
Total des recettes d'ordre de fonctionnement		***298 549,17***		***0,00***	***0,00***	***0,00***
TOTAL		**583 869,44**	**0,00**	**15 005,00**	**15 005,00**	**15 005,00**
						+
					R 002 RESULTAT REPORTE OU ANTICIPE	**0,00**
						=
					TOTAL DES RECETTES DE FONCTIONNEMENT CUMULEES	**15 005,00**

Pour information :

AUTOFINANCEMENT PREVISIONNEL DÉGAGÉ AU PROFIT DE LA SECTION D'INVESTISSEMENT (6)	**0,00**

Il s'agit, pour un budget voté en équilibre, des ressources propres correspondant à l'excédent des recettes réelles de fonctionnement sur les dépenses réelles de fonctionnement. Il sert à financer le remboursement du capital de la dette et les nouveaux investissements de la collectivité.

(1) Voir état I-B pour la comparaison par rapport au budget précédent.
(2) Proposition formulée par le président pour l'exercice N.
(3) Hors recettes imputées aux chapitres 016 et 017.
(4) *DF 023 = RI 021 ; DI 040 = RF 042 ; RI 040 = DF 042 ; DF 043 = RF 043.*
(5) Les comptes 78 peuvent figurer dans le détail du chapitre si la collectivité a opté pour le régime des provisions budgétaires, conformément aux dispositions législatives et réglementaires applicables.
(6) Solde de l'opération DF 023 + DF 042 – RF 042 ou solde de l'opération RI 021 + RI 040 – DI 040.

II – PRESENTATION GENERALE DU BUDGET — II

BALANCE GENERALE – DEPENSES — D1

DEPENSES D'INVESTISSEMENT (y compris RAR)

	INVESTISSEMENT	Opérations réelles (1)	Opérations d'ordre (2)	TOTAL
10	Dotations, fonds divers et réserves	0,00	*0,00*	0,00
13	Subventions d'investissement (3)	0,00	*0,00*	0,00
15	*Provisions pour risques et charges (4)*		*0,00*	0,00
16	Emprunts et dettes assimilées (sauf 1688 non budgétaire)	0,00	*0,00*	0,00
18	Cpte de liaison : affectation (BA,régie)	(7) 0,00		0,00
	Total des opérations d'équipement	0,00		0,00
20	Immobilisations incorporelles (sauf 204) (3) (5)	0,00	*0,00*	0,00
204	Subventions d'équipement versées (3) (5) (10)	0,00	*0,00*	*0,00*
21	Immobilisations corporelles (3) (5)	0,00	*0,00*	0,00
22	Immobilisations reçues en affectation (3) (5)	(8) 0,00	*0,00*	0,00
23	Immobilisations en cours (3) (sauf 2324) (5)	0,00	*0,00*	*0,00*
018	RSA	0,00	*0,00*	0,00
26	Participations et créances rattachées	0,00	*0,00*	0,00
27	Autres immobilisations financières (3)	0,00	*0,00*	0,00
28	*Amortissement des immobilisations (reprises)*		*0,00*	0,00
29	*Dépréciations des immobilisations (4)*		*0,00*	0,00
39	*Dépréciation des stocks et en-cours (4)*		*0,00*	0,00
3…	*Stocks et en-cours*		*0,00*	0,00
198	*Neutralisation des amortissements*		*0,00*	0,00
45	Chapitres d'opérations pour compte de tiers (6)	0,00	*0,00*	0,00
481	*Charges à rép. sur plusieurs exercices*		*0,00*	0,00
49	*Dépréciation des comptes de tiers (4)*		*0,00*	0,00
59	*Dépréciation des comptes financiers (4)*		*0,00*	0,00
	Dépenses d'investissement – Total	**0,00**	***0,00***	**0,00**

+

D 001 SOLDE D'EXECUTION NEGATIF REPORTE OU ANTICIPE	**0,00**

=

TOTAL DES DEPENSES D'INVESTISSEMENT CUMULEES	**0,00**

DEPENSES DE FONCTIONNEMENT (y compris RAR)

	FONCTIONNEMENT	Opérations réelles (1)	Opérations d'ordre (2)	TOTAL
011	Charges à caractère général (9)	15 000,00		15 000,00
012	Charges de personnel et frais assimilés (9)	0,00		0,00
014	Atténuations de produits	0,00		0,00
016	APA	0,00		0,00
017	RSA / Régularisations de RMI	0,00		0,00
60	*Achats et variation des stocks*		*0,00*	0,00
65	Autres charges de gestion courante (sauf 6586) (9)	5,00	*0,00*	5,00
6586	Frais fonctionnement des groupes d'élus	0,00		0,00
66	Charges financières	0,00	*0,00*	0,00
67	Charges spécifiques (9)	0,00	*0,00*	0,00
68	Dot. aux amortissements et provisions (9)	0,00	*0,00*	0,00
71	*Production stockée (ou déstockage)*		*0,00*	0,00
023	*Virement à la section d'investissement*		*0,00*	0,00
	Dépenses de fonctionnement – Total	**15 005,00**	***0,00***	**15 005,00**

+

D 002 RESULTAT REPORTE OU ANTICIPE	**0,00**

=

TOTAL DES DEPENSES DE FONCTIONNEMENT CUMULEES	**15 005,00**

(1) Y compris les opérations relatives au rattachement et les opérations d'ordre semi-budgétaires.

(2) Voir la liste des opérations d'ordre de l'instruction budgétaire et comptable M. 57.

(3) Hors dépenses imputées au chapitre 018.

(4) Ces chapitres ne sont à renseigner que si la collectivité applique le régime des provisions budgétaires, conformément aux dispositions législatives et réglementaires applicables.

(5) Hors chapitres opérations.

(6) Seul le total des opérations pour compte de tiers figure sur cet état (voir le détail en IV-B5).

(7) A utiliser uniquement dans le cas où la collectivité effectuerait une dotation initiale au profit d'un service public doté de la seule autonomie financière.

(8) A utiliser uniquement dans le cas où la collectivité effectuerait des dépenses sur des biens affectés.

(9) Hors dépenses imputées aux chapitres 016 et 017.

(10) Le chapitre 204 « Subventions d'équipement versées » est un chapitre globalisé regroupant les comptes 204 et 2324.

II – PRESENTATION GENERALE DU BUDGET	II
BALANCE GENERALE – RECETTES	D2

RECETTES D'INVESTISSEMENT (y compris RAR)

	INVESTISSEMENT	Opérations réelles (1)	Opérations d'ordre (2)	TOTAL
10	Dotations, fonds divers et réserves (sauf 1068)	0,00	*0,00*	0,00
13	Subventions d'investissement (reçues) (3)	0,00	*0,00*	0,00
15	*Provisions pour risques et charges (4)*		*0,00*	0,00
16	Emprunts et dettes assimilées (sauf 1688 non budgétaire)	0,00	*0,00*	0,00
18	Cpte de liaison : affectation (BA,régie)	(6) 0,00		0,00
20	Immobilisations incorporelles (sauf le 204) (3)	0,00	*0,00*	0,00
204	Subventions d'équipement versées (3) (9)	0,00	*0,00*	*0,00*
21	Immobilisations corporelles (3)	0,00	*0,00*	0,00
22	Immobilisations reçues en affectation (3)	(7) 0,00	*0,00*	0,00
23	Immobilisations en cours(sauf 2324) (3)	0,00	*0,00*	*0,00*
018	RSA	0,00	*0,00*	0,00
26	Participations et créances rattachées	0,00	*0,00*	0,00
27	Autres immobilisations financières (3)	0,00	*0,00*	0,00
28	*Amortissement des immobilisations*		*0,00*	0,00
29	*Dépréciations des immobilisations (4)*		*0,00*	0,00
39	*Dépréciation des stocks et en-cours (4)*		*0,00*	0,00
3…	*Stocks et en-cours*		*0,00*	0,00
45	Chapitres d'opérations pour compte de tiers (5)	0,00	*0,00*	0,00
481	*Charges à rép. sur plusieurs exercices*		*0,00*	0,00
49	*Dépréciation des comptes de tiers (4)*		*0,00*	0,00
59	*Dépréciation des comptes financiers (4)*		*0,00*	0,00
021	*Virement de la section de fonctionnement*		*0,00*	0,00
024	Produits des cessions d'immobilisations	0,00		0,00
	Recettes d'investissement – Total	**0,00**	***0,00***	**0,00**

+

R 001 SOLDE D'EXECUTION POSITIF REPORTE OU ANTICIPE	**0,00**

+

R 1068 AFFECTATION DU RESULTAT	**0,00**

=

TOTAL DES RECETTES D'INVESTISSEMENT CUMULEES	**0,00**

RECETTES DE FONCTIONNEMENT (y compris RAR)

	FONCTIONNEMENT	Opérations réelles (1)	Opérations d'ordre (2)	TOTAL
013	Atténuations de charges (8)	0,00		0,00
016	APA	0,00		0,00
017	RSA / Régularisations de RMI	0,00		0,00
60	*Achats et variation des stocks*		*0,00*	0,00
70	Prod. services, domaine, ventes diverses	15 005,00		15 005,00
71	*Production stockée (ou déstockage)*		*0,00*	0,00
72	*Production immobilisée*		*0,00*	0,00
73	Impôts et taxes (sauf 731)	0,00		0,00
731	Fiscalité locale	0,00		0,00
74	Dotations et participations (8)	0,00		0,00
75	Autres produits de gestion courante (8)	0,00	*0,00*	0,00
76	Produits financiers	0,00	*0,00*	0,00
77	Produits spécifiques (8)	0,00	*0,00*	0,00
78	Reprise sur amortissements et provisions (8)	0,00	*0,00*	0,00

FONCTIONNEMENT		Opérations réelles (1)	Opérations d'ordre (2)	TOTAL
79	*Transferts de charges*		*0,00*	0,00
Recettes de fonctionnement – Total		**15 005,00**	***0,00***	**15 005,00**

+

R 002 RESULTAT REPORTE OU ANTICIPE	**0,00**

=

TOTAL DES RECETTES DE FONCTIONNEMENT CUMULEES	**15 005,00**

(1) Y compris les opérations relatives au rattachement et les opérations d'ordre semi-budgétaires.

(2) Voir la liste des opérations d'ordre de l'instruction budgétaire et comptable M. 57.

(3) Hors recettes imputées au chapitre 018.

(4) Ces chapitres ne sont à renseigner que si la collectivité applique le régime des provisions budgétaires, conformément aux dispositions législatives et réglementaires applicables.

(5) Seul le total des opérations pour compte de tiers figure sur cet état (voir le détail en IV-B5).

(6) A utiliser uniquement dans le cas où la collectivité effectuerait une dotation initiale au profit d'un service public doté de la seule autonomie financière.

(7) A utiliser uniquement dans le cas où la collectivité effectuerait des dépenses sur des biens affectés.

(8) Hors recettes imputées aux chapitres 016 et 017.

(9) Le chapitre 204 « Subventions d'équipement versées » est un chapitre globalisé regroupant les comptes 204 et 2324.

III – VOTE DU BUDGET	III
SECTION D'INVESTISSEMENT – VUE D'ENSEMBLE – DEPENSES – AP NOUVELLES ET CREDITS DE L'EXERCICE	A

DEPENSES

Chapitre		Pour mémoire, budget précédent (1)	RAR N-1 I	Vote de l'assemblée sur les AP lors de la séance budgétaire (2)	Propositions nouvelles	Vote de l'assemblée II	Pour information, dépenses gérées dans le cadre d'une AP	Pour information, dépenses gérées hors AP	TOTAL (RAR N-1 + Vote) III = I + II
TOTAL		**583 869,44**	**0,00**	**0,00**	**0,00**	**0,00**	**0,00**	**0,00**	**0,00**
018	RSA	0,00	0,00	0,00	0,00	0,00	0,00	0,00	0,00
20	Immobilisations incorporelles (sauf 204)	0,00	0,00	0,00	0,00	0,00	0,00	0,00	0,00
204	Subventions d'équipement versées (9)	0,00	0,00	0,00	0,00	0,00	0,00	0,00	0,00
21	Immobilisations corporelles	0,00	0,00	0,00	0,00	0,00	0,00	0,00	0,00
22	Immobilisations reçues en affectation	0,00	0,00	0,00	0,00	0,00	0,00	0,00	0,00
23	Immobilisations en cours (sauf 2324)	0,00	0,00	0,00	0,00	0,00	0,00	0,00	0,00
	Total des opérations d'équipement (3)	0,00	0,00	0,00	0,00	0,00	0,00	0,00	0,00
Total des dépenses d'équipement		**0,00**	**0,00**	**0,00**	**0,00**	**0,00**	**0,00**	**0,00**	**0,00**
10	Dotations, fonds divers et réserves	285 320,27	0,00		0,00	0,00		0,00	0,00
13	Subventions d'investissement	0,00	0,00		0,00	0,00		0,00	0,00
16	Emprunts et dettes assimilées (sauf 1688 non budgétaire)	0,00	0,00		0,00	0,00		0,00	0,00
18	Cpte de liaison : affectation (BA,régie)	0,00	0,00		0,00	0,00		0,00	0,00
26	Participations et créances rattachées	0,00	0,00	0,00	0,00	0,00	0,00	0,00	0,00
27	Autres immobilisations financières	0,00	0,00	0,00	0,00	0,00	0,00	0,00	0,00
020	Dépenses imprévues (dans le cadre d'une AP)			0,00					
Total des dépenses financières		**285 320,27**	**0,00**	**0,00**	**0,00**	**0,00**	**0,00**	**0,00**	**0,00**
45	Chapitres d'opérations pour compte de tiers (4)	0,00	0,00	0,00	0,00	0,00	0,00	0,00	0,00
Total des dépenses réelles		**285 320,27**	**0,00**	**0,00**	**0,00**	**0,00**	**0,00**	**0,00**	**0,00**
040	*Opérations ordre transf. entre sections (5) (6)*	*298 549,17*			*0,00*	*0,00*		*0,00*	*0,00*
041	*Opérations patrimoniales (7)*	*0,00*			*0,00*	*0,00*		*0,00*	*0,00*
Total des dépenses d'ordre		**298 549,17**			**0,00**	**0,00**		**0,00**	**0,00**

D001 Solde d'exécution négatif reporté ou anticipé (8)	**0,00**

Chapitre	Pour mémoire, budget précédent (1)	RAR N-1 I	Vote de l'assemblée sur les AP lors de la séance budgétaire (2)	Propositions nouvelles	Vote de l'assemblée II	Pour information, dépenses gérées dans le cadre d'une AP	Pour information, dépenses gérées hors AP	TOTAL (RAR N-1 + Vote) III = I + II

Total des dépenses d'investissement cumulées	**0,00**

(1) Voir état I-B pour le contenu du budget précédent.

(2) Il s'agit des AP nouvelles qui sont votées lors de la séance d'adoption du budget. Cela concerne les AP relatives à de nouvelles programmations pluriannuelles mais également les AP modifiant un stock d'AP existant.

(3) Voir l'état III-A2.1 pour le détail des opérations d'équipement.

(4) Voir l'état IV-B5 pour le détail des opérations pour compte de tiers.

(5) Cf. définition du chapitre des opérations d'ordre (*DI 040 = RF 042*).

(6) Aucune prévision budgétaire ne doit figurer à l'article 192 (cf. chapitre 024 « produit des cessions d'immobilisations »).

(7) Cf. définition du chapitre des opérations d'ordre (*DI 041 = RI 041*).

(8) Le solde d'exécution reporté est le résultat constaté de l'exercice précédent qui fait l'objet d'un report et non d'un vote de l'assemblée délibérante. Inscrire en cas de reprise des résultats de l'exercice précédent (après vote du compte administratif ou si reprise anticipée des résultats).

(9) Le chapitre 204 « Subventions d'équipement versées » est un chapitre globalisé regroupant les comptes 204 et 2324.

III – VOTE DU BUDGET	III
SECTION D'INVESTISSEMENT – VUE D'ENSEMBLE – RECETTES	A

RECETTES

Chapitre		Pour mémoire, budget précédent (1)	RAR N-1 I	Propositions nouvelles	Vote de l'assemblée II	TOTAL (RAR N-1 + Vote) III = I + II
TOTAL		**562 093,34**	**0,00**	**0,00**	**0,00**	**0,00**
018	RSA	0,00	0,00	0,00	0,00	0,00
13	Subventions d'investissement (hors 138)	0,00	0,00	0,00	0,00	0,00
16	Emprunts et dettes assimilées (hors 16449, 165, 166 et 1688 non budgétaire)	298 549,17	0,00	0,00	0,00	0,00
20	Immobilisations incorporelles (sauf 204)	0,00	0,00	0,00	0,00	0,00
204	Subventions d'équipement versées (9)	0,00	0,00	0,00	0,00	0,00
21	Immobilisations corporelles	0,00	0,00	0,00	0,00	0,00
22	Immobilisations reçues en affectation	0,00	0,00	0,00	0,00	0,00
23	Immobilisations en cours (sauf 2324)	0,00	0,00	0,00	0,00	0,00
Total des recettes d'équipement		**298 549,17**	**0,00**	**0,00**	**0,00**	**0,00**
10	Dotations, fonds divers et réserves (sauf 1068)	0,00	0,00	0,00	0,00	0,00
138	Autres subventions invest. non transf.	0,00	0,00	0,00	0,00	0,00
16	Emprunts et dettes assimilées (16449, 165 et 166)	0,00	0,00	0,00	0,00	0,00
18	Cpte de liaison : affectation (BA,régie)	0,00	0,00	0,00	0,00	0,00
26	Participations et créances rattachées	0,00	0,00	0,00	0,00	0,00
27	Autres immobilisations financières	0,00	0,00	0,00	0,00	0,00
024	Produits des cessions d'immobilisations	0,00	0,00	0,00	0,00	0,00
Total des recettes financières		**0,00**	**0,00**	**0,00**	**0,00**	**0,00**
45	Chapitres d'opérations pour compte de tiers (2)	0,00	0,00	0,00	0,00	0,00
Total des recettes réelles		**298 549,17**	**0,00**	**0,00**	**0,00**	**0,00**
021	*Virement de la section de fonctionnement*	*0,00*		*0,00*	*0,00*	*0,00*
040	*Opérations ordre transf. entre sections (3) (4) (5)*	*263 544,17*		*0,00*	*0,00*	*0,00*
041	*Opérations patrimoniales (6)*	*0,00*		*0,00*	*0,00*	*0,00*
Total des recettes d'ordre		***263 544,17***		***0,00***	***0,00***	***0,00***

R001 Solde d'exécution positif reporté ou anticipé (7)	**0,00**

Affectation au compte 1068 (8)	**0,00**

Chapitre	Pour mémoire, budget précédent (1)	RAR N-1 I	Propositions nouvelles	Vote de l'assemblée II	TOTAL (RAR N-1 + Vote) III = I + II

Total des recettes d'investissement cumulées	**0,00**

(1) Voir état I-B pour le contenu du budget précédent.

(2) Voir l'état IV-B5 pour le détail des opérations pour compte de tiers.

(3) Cf. définition du chapitre des opérations d'ordre (*RI 040 = DF 042*).

(4) Les comptes 15, 29, 39, 49 et 59 peuvent figurer dans le détail du chapitre si la collectivité a opté pour le régime des provisions budgétaires, conformément aux dispositions législatives et réglementaires applicables.

(5) Aucune prévision budgétaire ne doit figurer à l'article 192 (cf. chapitre 024 « produit des cessions d'immobilisations »).

(6) Cf. définition du chapitre des opérations d'ordre (*DI 041 = RI 041*).

(7) Le solde d'exécution reporté est le résultat constaté de l'exercice précédent qui fait l'objet d'un report et non d'un vote de l'assemblée délibérante. Inscrire en cas de reprise des résultats de l'exercice précédent (après vote du compte administratif ou si reprise anticipée des résultats).

(8) Le montant inscrit doit être conforme à la délibération d'affectation du résultat. Ce montant ne fait donc pas l'objet d'un nouveau vote.

(9) Le chapitre 204 « Subventions d'équipement versées » est un chapitre globalisé regroupant les comptes 204 et 2324.

III – VOTE DU BUDGET — III

SECTION D'INVESTISSEMENT – DEPENSES – DETAIL PAR ARTICLE — A1

Chap. / art. (1)		Pour mémoire, budget précédent (2)	RAR N-1 I	Vote de l'assemblée sur les AP lors de la séance budgétaire (3)	Propositions nouvelles	Vote de l'assemblée II	Pour information Crédits gérés dans le cadre d'une AP	Pour information Crédits gérés hors AP	TOTAL (RAR N-1 + Vote) III = I + II
TOTAL		**583 869,44**	**0,00**	**0,00**	**0,00**	**0,00**	**0,00**	**0,00**	**0,00**
018	RSA	0,00	0,00	0,00	0,00	0,00	0,00	0,00	0,00
20	Immobilisations incorporelles (sauf 204)	0,00	0,00	0,00	0,00	0,00	0,00	0,00	0,00
204	Subventions d'équipement versées (9)	0,00	0,00	0,00	0,00	0,00	0,00	0,00	0,00
21	Immobilisations corporelles	0,00	0,00	0,00	0,00	0,00	0,00	0,00	0,00
22	Immobilisations reçues en affectation	0,00	0,00	0,00	0,00	0,00	0,00	0,00	0,00
23	Immobilisations en cours (sauf 2324)	0,00	0,00	0,00	0,00	0,00	0,00	0,00	0,00
	Total des opérations d'équipement (4)	0,00	0,00	0,00	0,00	0,00	0,00	0,00	0,00
Total des dépenses d'équipement		**0,00**	**0,00**	**0,00**	**0,00**	**0,00**	**0,00**	**0,00**	**0,00**
10	Dotations, fonds divers et réserves	285 320,27	0,00		0,00	0,00		0,00	0,00
1068	Excédents de fonctionnement capitalisés	285 320,27	0,00		0,00	0,00		0,00	0,00
13	Subventions d'investissement	0,00	0,00		0,00	0,00		0,00	0,00
16	Emprunts et dettes assimilées (sauf le 1688 non budgétaire)	0,00	0,00		0,00	0,00		0,00	0,00
18	Cpte de liaison : affectation (BA,régie)	0,00	0,00		0,00	0,00		0,00	0,00
26	Participations et créances rattachées	0,00	0,00	0,00	0,00	0,00	0,00	0,00	0,00
27	Autres immobilisations financières	0,00	0,00	0,00	0,00	0,00	0,00	0,00	0,00
020	Dépenses imprévues (dans le cadre d'une AP)			0,00					

Chap. / art. (1)		Pour mémoire, budget précédent (2)	RAR N-1 I	Vote de l'assemblée sur les AP lors de la séance budgétaire (3)	Propositions nouvelles	Vote de l'assemblée II	Pour information Crédits gérés dans le cadre d'une AP	Pour information Crédits gérés hors AP	TOTAL (RAR N-1 + Vote) III = I + II
Total des dépenses financières		**285 320,27**	**0,00**	**0,00**	**0,00**	**0,00**	**0,00**	**0,00**	**0,00**
45…	Opérations pour compte de tiers (5)	0,00	0,00	0,00	0,00	0,00	0,00	0,00	0,00
Total des dépenses réelles		**285 320,27**	**0,00**	**0,00**	**0,00**	**0,00**	**0,00**	**0,00**	**0,00**
040	*Opérations ordre transf. entre sections (6)*	*298 549,17*			*0,00*	*0,00*		*0,00*	*0,00*
	Reprise sur autofinancement antérieur	*0,00*			*0,00*	*0,00*		*0,00*	*0,00*
	Charges transférées (7)	*298 549,17*			*0,00*	*0,00*		*0,00*	*0,00*
3555	*Terrains aménagés*	*298 549,17*			*0,00*	*0,00*		*0,00*	*0,00*
041	*Opérations patrimoniales (8)*	*0,00*			*0,00*	*0,00*		*0,00*	*0,00*
Total des dépenses d'ordre		**298 549,17**			**0,00**	**0,00**		**0,00**	**0,00**

(1) Détailler les articles conformément au plan de comptes.

(2) Voir état I-B pour le contenu du budget précédent.

(3) Il s'agit des AP nouvelles qui sont votées lors de la séance d'adoption du budget. Cela concerne les AP relatives à de nouvelles programmations pluriannuelles mais également les AP modifiant un stock d'AP existant.

(4) Voir état III-A2.1 pour le détail des opérations d'équipement.

(5) Il y a autant de ligne que d'opération pour compte de tiers.

(6) Cf. définition du chapitre des opérations d'ordre (DI 040 = RF 042).

(7) Aucune prévision budgétaire ne doit figurer à l'article 192 (cf. chapitre 024 « produit des cessions d'immobilisations »).

(8) Cf. définition du chapitre des opérations d'ordre (DI 041 = RI 041).

(9) Le chapitre 204 « Subventions d'équipement versées » est un chapitre globalisé regroupant les comptes 204 et 2324.

III – VOTE DU BUDGET	III
SECTION D'INVESTISSEMENT – VUE D'ENSEMBLE DES OPERATIONS D'EQUIPEMENT	A2.1

Vue d'ensemble des chapitres des opérations d'équipement

N° Opération	Libellé de l'opération	N° AP (1)	Pour mémoire réalisations cumulées au 01/01/N	RAR N-1	Propositions nouvelles	Vote de l'assemblée	Pour information Crédits gérés dans le cadre d'une AP	Pour information Crédits gérés hors AP
TOTAL			0,00	0,00	0,00	0,00	0,00	0,00

(1) Colonne à renseigner uniquement lorsque l'opération d'équipement est afférente à une AP.

III – VOTE DU BUDGET	III
SECTION D'INVESTISSEMENT – DETAIL DES OPERATIONS D'EQUIPEMENT	A2.2

Cet état ne contient pas d'information.

III – VOTE DU BUDGET	III
SECTION D'INVESTISSEMENT – DETAIL DES OPERATIONS D'EQUIPEMENT	A2.3

Cet état ne contient pas d'information.

III – VOTE DU BUDGET	III
SECTION D'INVESTISSEMENT – RECETTES – DETAIL PAR ARTICLE	A3

Chap. / art. (1)		Pour mémoire, budget précédent (2)	RAR N-1 I	Propositions nouvelles	Vote de l'assemblée II	TOTAL (RAR N-1 + Vote) III = I + II
TOTAL		**562 093,34**	**0,00**	**0,00**	**0,00**	**0,00**
018	RSA	0,00	0,00	0,00	0,00	0,00
13	Subventions d'investissement (hors 138)	0,00	0,00	0,00	0,00	0,00
16	Emprunts et dettes assimilées (hors 1688 non budgétaire) (3)	298 549,17	0,00	0,00	0,00	0,00
168751	Dettes - GFP de rattachement	298 549,17	0,00	0,00	0,00	0,00
20	Immobilisations incorporelles (sauf 204) (4)	0,00	0,00	0,00	0,00	0,00
204	Subventions d'équipement versées (4) (10)	0,00	0,00	0,00	0,00	0,00
21	Immobilisations corporelles (4)	0,00	0,00	0,00	0,00	0,00
22	Immobilisations reçues en affectation (4)	0,00	0,00	0,00	0,00	0,00
23	Immobilisations en cours (sauf 2324) (4)	0,00	0,00	0,00	0,00	0,00
Total des recettes d'équipement		**298 549,17**	**0,00**	**0,00**	**0,00**	**0,00**
10	Dotations, fonds divers et réserves (sauf 1068)	0,00	0,00	0,00	0,00	0,00
138	Autres subventions invest. non transf.	0,00	0,00	0,00	0,00	0,00
16	Emprunts et dettes assimilées (16449, 165 et 166)	0,00	0,00	0,00	0,00	0,00
18	Cpte de liaison : affectation (BA,régie)	0,00	0,00	0,00	0,00	0,00
26	Participations et créances rattachées	0,00	0,00	0,00	0,00	0,00
27	Autres immobilisations financières	0,00	0,00	0,00	0,00	0,00
024	Produits des cessions d'immobilisations	0,00	0,00	0,00	0,00	0,00
Total des recettes financières		**0,00**	**0,00**	**0,00**	**0,00**	**0,00**
45	Chapitres d'opérations pour compte de tiers (5)	0,00	0,00	0,00	0,00	0,00
Total des recettes réelles		**298 549,17**	**0,00**	**0,00**	**0,00**	**0,00**
021	*Virement de la section de fonctionnement*	*0,00*		*0,00*	*0,00*	*0,00*
040	*Opérations ordre transf. entre sections (6) (7) (8)*	*263 544,17*		*0,00*	*0,00*	*0,00*
3555	*Terrains aménagés*	*263 544,17*		*0,00*	*0,00*	*0,00*
041	*Opérations patrimoniales (9)*	*0,00*		*0,00*	*0,00*	*0,00*
Total des recettes d'ordre		***263 544,17***		***0,00***	***0,00***	***0,00***

(1) Détailler les articles utilisés conformément au plan de comptes.

(2) Voir état I-B pour le contenu du budget précédent.

(3) Sauf 165, 166 et 16449.

(4) Exceptionnellement, les comptes 20, 204, 21, 22 et 23 sont en recettes réelles en cas de réduction ou d'annulation de mandats donnant lieu à reversement.

(5) Voir l'annexe IV-B5 pour le détail des opérations pour compte de tiers.

(6) Cf. définition du chapitre des opérations d'ordre (*RI 040 = DF 042*).

(7) Les comptes 15, 29, 39, 49 et 59 peuvent figurer dans le détail du chapitre si la collectivité a opté pour le régime des provisions budgétaires, conformément aux dispositions législatives et réglementaires applicables.

(8) Aucune prévision budgétaire ne doit figurer à l'article 192 (cf. chapitre 024 « produit des cessions d'immobilisations »).

(9) Cf. définition du chapitre des opérations d'ordre (*DI 041 = RI 041*).

(10) Le chapitre 204 « Subventions d'équipement versées » est un chapitre globalisé regroupant les comptes 204 et 2324.

III – VOTE DU BUDGET	III
SECTION DE FONCTIONNEMENT – VUE D'ENSEMBLE – AE NOUVELLES ET CREDITS DE L'EXERCICE	B

DEPENSES

Chap.	Libellé	Pour mémoire, budget précédent (1)	RAR N-1 I	Vote de l'assemblée sur les AE lors de la séance budgétaire (2)	Propositions nouvelles	Vote de l'assemblée II	Pour information, dépenses gérées dans le cadre d'une AE	Pour information, dépenses gérées hors AE	TOTAL (RAR N-1 + Vote) III = I + II
TOTAL		**623 705,46**	**0,00**	**0,00**	**15 005,00**	**15 005,00**	**0,00**	**15 005,00**	**15 005,00**
011	Charges à caractère général (3)	35 000,00	0,00	0,00	15 000,00	15 000,00	0,00	15 000,00	15 000,00
012	Charges de personnel et frais assimilés (3)	0,00	0,00		0,00	0,00		0,00	0,00
014	Atténuations de produits	0,00	0,00		0,00	0,00		0,00	0,00
016	APA	0,00	0,00	0,00	0,00	0,00	0,00	0,00	0,00
017	RSA / Régularisations de RMI	0,00	0,00	0,00	0,00	0,00	0,00	0,00	0,00
65	Autres charges de gestion courante (sauf 6586) (3)	325 161,29	0,00	0,00	5,00	5,00	0,00	5,00	5,00
6586	Frais fonctionnement des groupes d'élus	0,00	0,00		0,00	0,00		0,00	0,00
Total des dépenses de gestion des services		**360 161,29**	**0,00**	**0,00**	**15 005,00**	**15 005,00**	**0,00**	**15 005,00**	**15 005,00**
66	Charges financières	0,00	0,00		0,00	0,00		0,00	0,00
67	Charges spécifiques (3)	0,00	0,00		0,00	0,00		0,00	0,00
68	Dotations aux provisions, dépréciations (semi-budgétaires) (3)	0,00			0,00	0,00		0,00	0,00
022	Dépenses imprévues (dans le cadre d'une AE)			0,00					
Total des dépenses financières		**0,00**	**0,00**	**0,00**	**0,00**	**0,00**		**0,00**	**0,00**
Total des dépenses réelles		**360 161,29**	**0,00**	**0,00**	**15 005,00**	**15 005,00**	**0,00**	**15 005,00**	**15 005,00**
023	*Virement à la section d'investissement*	*0,00*			*0,00*	*0,00*		*0,00*	*0,00*
042	*Opérations ordre transf. entre sections (4)*	*263 544,17*			*0,00*	*0,00*		*0,00*	*0,00*
043	*Opérations ordre intérieur de la section*	*0,00*			*0,00*	*0,00*		*0,00*	*0,00*
Total des dépenses d'ordre		**263 544,17**			**0,00**	**0,00**		**0,00**	**0,00**

D002 Résultat reporté ou anticipé (5)	**0,00**

Chap.	Libellé	Pour mémoire, budget précédent (1)	RAR N-1 I	Vote de l'assemblée sur les AE lors de la séance budgétaire (2)	Propositions nouvelles	Vote de l'assemblée II	Pour information, dépenses gérées dans le cadre d'une AE	Pour information, dépenses gérées hors AE	TOTAL (RAR N-1 + Vote) III = I + II
								Total des dépenses de fonctionnement cumulées	**15 005,00**

(1) Voir état I-B pour le contenu du budget précédent.

(2) Il s'agit des AE nouvelles qui sont votées lors de la séance d'adoption du budget. Cela concerne les AE relatives à de nouveaux engagements pluriannuels mais également les AE modifiant un stock d'AE existant.

(3) Hors dépenses imputées aux chapitres 016 et 017.

(4) Les comptes 68 peuvent figurer dans le détail du chapitre si la collectivité a opté pour le régime des provisions budgétaires, conformément aux dispositions législatives et réglementaires applicables.

(5) Inscrire en cas de reprise des résultats de l'exercice précédent (après vote du compte administratif) ou si reprise anticipée des résultats.

III – VOTE DU BUDGET	III
SECTION DE FONCTIONNEMENT – VUE D'ENSEMBLE	B

RECETTES

Chap.	Libellé	Pour mémoire, budget précédent (1)	RAR N-1 I	Propositions nouvelles	Vote de l'assemblée II	Total (RAR N-1 + Vote) III = I + II
	TOTAL	**583 869,44**	**0,00**	**15 005,00**	**15 005,00**	**15 005,00**
013	Atténuations de charges (2)	0,00	0,00	0,00	0,00	0,00
016	APA	0,00	0,00	0,00	0,00	0,00
017	RSA / Régularisations de RMI	0,00	0,00	0,00	0,00	0,00
70	Prod. services, domaine, ventes diverses	0,00	0,00	15 005,00	15 005,00	15 005,00
73	Impôts et taxes (sauf 731)	0,00	0,00	0,00	0,00	0,00
731	Fiscalité locale	0,00	0,00	0,00	0,00	0,00
74	Dotations et participations (2)	0,00	0,00	0,00	0,00	0,00
75	Autres produits de gestion courante (2)	285 320,27	0,00	0,00	0,00	0,00
Total des recettes de gestion des services		**285 320,27**	**0,00**	**15 005,00**	**15 005,00**	**15 005,00**
76	Produits financiers	0,00	0,00	0,00	0,00	0,00
77	Produits spécifiques (2)	0,00	0,00	0,00	0,00	0,00
78	Reprises amort., dépréciations, prov. (semi-budgétaires) (2)	0,00		0,00	0,00	0,00
Total des recettes financières		**0,00**	**0,00**	**0,00**	**0,00**	**0,00**
Total des recettes réelles		**285 320,27**	**0,00**	**15 005,00**	**15 005,00**	**15 005,00**
042	*Opérations ordre transf. entre sections (3) (4) (5)*	*298 549,17*		*0,00*	*0,00*	*0,00*
043	*Opérations ordre intérieur de la section (6)*	*0,00*		*0,00*	*0,00*	*0,00*
Total des recettes d'ordre		**298 549,17**		**0,00**	**0,00**	**0,00**

R002 Résultat reporté ou anticipé (7)	**0,00**

Total des recettes de fonctionnement cumulées	**15 005,00**

(1) Voir état I-B pour le contenu du budget précédent.

(2) Hors recettes imputées aux chapitres 016 et 017.

(3) Cf. définition du chapitre des opérations d'ordre (*RF 042 = DI 040*).

(4) Les comptes 78 peuvent figurer dans le détail du chapitre si la collectivité a opté pour le régime des provisions budgétaires, conformément aux dispositions législatives et réglementaires applicables.

(5) Aucune prévision budgétaire ne doit figurer aux articles 775 et 776 (cf. chapitre 024 « produit des cessions d'immobilisations »).

(6) Chapitre destiné à retracer les opérations particulières telles que les opérations de stocks ou liées à la tenue d'un inventaire permanent simplifié.

(7) Inscrire en cas de reprise des résultats de l'exercice précédent (après vote du compte administratif) ou si reprise anticipée des résultats.

III – VOTE DU BUDGET	III
SECTION DE FONCTIONNEMENT – DEPENSES – DETAIL PAR ARTICLE	B1

Chap. / art. (1)	Libellé	Pour mémoire, budget précédent (2)	RAR N-1 I	Vote de l'assemblée sur les AE lors de la séance budgétaire (3)	Propositions nouvelles	Vote de l'assemblée II	Pour information Crédits gérés dans le cadre d'une AE	Pour information Crédits gérés hors AE	TOTAL (RAR N-1 + Vote) III = I + II
TOTAL		**623 705,46**	**0,00**	**0,00**	**15 005,00**	**15 005,00**	**0,00**	**15 005,00**	**15 005,00**
011	Charges à caractère général (4)	35 000,00	0,00	0,00	15 000,00	15 000,00	0,00	15 000,00	15 000,00
605	Achats de matériel, équip. et travaux	35 000,00	0,00		15 000,00	15 000,00	0,00	15 000,00	15 000,00
012	Charges de personnel et frais assimilés (4) (5)	0,00	0,00		0,00	0,00		0,00	0,00
014	Atténuations de produits	0,00	0,00		0,00	0,00		0,00	0,00
016	APA	0,00	0,00	0,00	0,00	0,00	0,00	0,00	0,00
017	RSA / Régularisations de RMI	0,00	0,00	0,00	0,00	0,00	0,00	0,00	0,00
65	Autres charges de gestion courante (sauf le 6586) (4)	325 161,29	0,00	0,00	5,00	5,00	0,00	5,00	5,00
65822	Reversement excédent budgets annexes	325 156,29	0,00		0,00	0,00	0,00	0,00	0,00
65888	Autres	5,00	0,00		5,00	5,00	0,00	5,00	5,00
6586	Frais fonctionnement des groupes d'élus	0,00	0,00		0,00	0,00		0,00	0,00
Total des dépenses de gestion des services		**360 161,29**	**0,00**	**0,00**	**15 005,00**	**15 005,00**	**0,00**	**15 005,00**	**15 005,00**
66	Charges financières	0,00	0,00		0,00	0,00		0,00	0,00
67	Charges spécifiques (4)	0,00	0,00		0,00	0,00		0,00	0,00
68	Dotations aux provisions, dépréciations (semi-budgétaires) (4)	0,00			0,00	0,00		0,00	0,00
022	Dépenses imprévues (dans le cadre d'une AE)			0,00					
Total des charges financières et spécifiques		**0,00**	**0,00**	**0,00**	**0,00**	**0,00**		**0,00**	**0,00**
Total des dépenses réelles		**360 161,29**	**0,00**	**0,00**	**15 005,00**	**15 005,00**	**0,00**	**15 005,00**	**15 005,00**
023	*Virement à la section d'investissement*	*0,00*			*0,00*	*0,00*		*0,00*	*0,00*

Chap. / art. (1)	Libellé	Pour mémoire, budget précédent (2)	RAR N-1 I	Vote de l'assemblée sur les AE lors de la séance budgétaire (3)	Propositions nouvelles	Vote de l'assemblée II	Pour information Crédits gérés dans le cadre d'une AE	Pour information Crédits gérés hors AE	TOTAL (RAR N-1 + Vote) III = I + II
042	*Opérations ordre transf. entre sections (6) (7) (8)*	*263 544,17*			*0,00*	*0,00*		*0,00*	*0,00*
71355	*Variat° stocks terrains aménagés*	*263 544,17*			*0,00*	*0,00*		*0,00*	*0,00*
043	*Opérations ordre intérieur de la section (7) (9)*	*0,00*			*0,00*	*0,00*		*0,00*	*0,00*
Total des dépenses d'ordre		**263 544,17**			**0,00**	**0,00**		**0,00**	**0,00**

Détail du calcul des ICNE au compte 66112 (10)

Montant des ICNE de l'exercice	0,00
Montant des ICNE de l'exercice N-1	0,00
= Différence ICNE N – ICNE N-1	0,00

(1) Détailler les articles utilisés conformément au plan de comptes.

(2) Voir état I-B pour le contenu du budget précédent.

(3) Il s'agit des AE nouvelles qui sont votées lors de la séance d'adoption du budget. Cela concerne les AE relatives à de nouveaux engagements pluriannuels mais également les AE modifiant un stock d'AE existant.

(4) Hors dépenses imputées aux chapitres 016 et 017.

(5) Les dépenses de frais de personnel sont exclues des autorisations d'engagement.

(6) Les comptes 68 peuvent figurer dans le détail du chapitre si la collectivité a opté pour le régime des provisions budgétaires, conformément aux dispositions législatives et réglementaires applicables.

(7) Cf. définitions des chapitres des opérations d'ordre (*DF 042 = RI 040) (DF 043 = RF 043).*

(8) Aucune prévision budgétaire ne doit figurer aux articles 675 et 676 (cf. chapitre 024 « produit des cessions d'immobilisations »).

(9) Chapitre destiné à retracer les opérations particulières telles que les opérations de stocks ou liées à la tenue d'un inventaire permanent.

(10) Si le montant des ICNE de l'exercice est inférieur au montant de l'exercice N-1, le montant du compte 66112 sera négatif.

III – VOTE DU BUDGET	III
SECTION DE FONCTIONNEMENT – RECETTES – DETAIL PAR ARTICLE	B2

Chap / art. (1)	Libellé	Pour mémoire, budget précédent (2)	RAR N-1 I	Propositions nouvelles	Vote de l'assemblée II	Total (RAR N-1 + Vote) III = I + II
TOTAL		**583 869,44**	**0,00**	**15 005,00**	**15 005,00**	**15 005,00**
013	Atténuations de charges (3)	0,00	0,00	0,00	0,00	0,00
016	APA	0,00	0,00	0,00	0,00	0,00
017	RSA / Régularisations de RMI	0,00	0,00	0,00	0,00	0,00
70	Prod. services, domaine, ventes diverses	0,00	0,00	15 005,00	15 005,00	15 005,00
7015	Ventes de terrains aménagés	0,00	0,00	15 005,00	15 005,00	15 005,00
73	Impôts et taxes (sauf 731)	0,00	0,00	0,00	0,00	0,00
731	Fiscalité locale	0,00	0,00	0,00	0,00	0,00
74	Dotations et participations (3)	0,00	0,00	0,00	0,00	0,00
75	Autres produits de gestion courante (3)	285 320,27	0,00	0,00	0,00	0,00
75888	Autres	285 320,27	0,00	0,00	0,00	0,00
Total des recettes de gestion des services		**285 320,27**	**0,00**	**15 005,00**	**15 005,00**	**15 005,00**
76	Produits financiers	0,00	0,00	0,00	0,00	0,00
77	Produits spécifiques (3)	0,00	0,00	0,00	0,00	0,00
78	Reprises amort., dépréciations, prov. (semi-budgétaires) (3)	0,00		0,00	0,00	0,00
Total des recettes réelles		**285 320,27**	**0,00**	**15 005,00**	**15 005,00**	**15 005,00**
042	*Opérations ordre transf. entre sections (4) (5) (6)*	*298 549,17*		*0,00*	*0,00*	*0,00*
71355	*Variat° stocks terrains aménagés*	*298 549,17*		*0,00*	*0,00*	*0,00*
043	*Opérations ordre intérieur de la section (4) (7)*	*0,00*		*0,00*	*0,00*	*0,00*
Total des recettes d'ordre		**298 549,17**		**0,00**	**0,00**	**0,00**

Détail du calcul de la taxe départementale de publicité foncière pour les collectivités dites « surfiscalisées » (compte 73121) (8)

Montant brut	0,00
Compensation	0,00
Montant net	0,00

Détail du calcul des ICNE au compte 7622 (9)

Montant des ICNE de l'exercice	0,00
Montant des ICNE de l'exercice N-1	0,00
= Différence ICNE N – ICNE N-1	0,00

(1) Détailler les articles utilisés conformément au plan de comptes.

(2) Voir état I-B pour le contenu du budget précédent.

(3) Hors recettes imputées aux chapitres 016 et 017.

(4) Cf. définitions du chapitre des opérations d'ordre (*RF 042 = DI 040) (RF 043 = DF 043)*.

(5) Aucune prévision budgétaire ne doit figurer aux articles 775 et 776 (cf. chapitre 024 « produit des cessions d'immobilisations »).

(6) Les comptes 78 peuvent figurer dans le détail du chapitre si la collectivité a opté pour le régime des provisions budgétaires, conformément aux dispositions législatives et réglementaires applicables.

(7) Ce chapitre est destiné à retracer les opérations particulières telles que les opérations de stocks ou liées à la tenue d'un inventaire permanent simplifié.

(8) Destiné à retracer le prélèvement de la part non départementale de la taxe.

(9) Si le montant des ICNE de l'exercice est inférieur au montant de l'exercice N-1, le montant du compte 7622 sera négatif.

IV – ANNEXES — IV

A – PRESENTATION CROISEE – SECTION D'INVESTISSEMENT – VUE D'ENSEMBLE — A1

Chapitre nature	Libellé	01 Opérations non ventilables	0 Services généraux (hors 01 et Gestion des fonds européens)	0-5 Gestion des fonds européens	1 Sécurité	2 Enseign., formation prof.,apprentissage	3 Cult., vie soc., jeun., sports, loisirs	4 Santé et action sociale (hors RSA)	4-4 RSA
DEPENSES		**0,00**	**0,00**	**0,00**	**0,00**	**0,00**	**0,00**	**0,00**	**0,00**
10	Dotations, fonds divers et réserves	0,00	0,00	0,00	0,00	0,00	0,00	0,00	0,00
13	Subventions d'investissement	0,00	0,00	0,00	0,00	0,00	0,00	0,00	0,00
16	Emprunts et dettes assimilées	0,00	0,00	0,00	0,00	0,00	0,00	0,00	0,00
18	Cpte de liaison : affectation (BA,régie)	0,00	0,00	0,00	0,00	0,00	0,00	0,00	0,00
20	Immobilisations incorporelles (sauf 204)	0,00	0,00	0,00	0,00	0,00	0,00	0,00	0,00
204	Subventions d'équipement versées	0,00	0,00	0,00	0,00	0,00	0,00	0,00	0,00
21	Immobilisations corporelles	0,00	0,00	0,00	0,00	0,00	0,00	0,00	0,00
22	Immobilisations reçues en affectation	0,00	0,00	0,00	0,00	0,00	0,00	0,00	0,00
23	Immobilisations en cours (sauf 2324)	0,00	0,00	0,00	0,00	0,00	0,00	0,00	0,00
26	Participations et créances rattachées	0,00	0,00	0,00	0,00	0,00	0,00	0,00	0,00
27	Autres immobilisations financières	0,00	0,00	0,00	0,00	0,00	0,00	0,00	0,00
45	Opérations pour compte de tiers	0,00	0,00	0,00	0,00	0,00	0,00	0,00	0,00
RECETTES		**0,00**	**0,00**	**0,00**	**0,00**	**0,00**	**0,00**	**0,00**	**0,00**
024	Produits des cessions d'immobilisations	0,00	0,00	0,00	0,00	0,00	0,00	0,00	0,00
10	Dotations, fonds divers et réserves	0,00	0,00	0,00	0,00	0,00	0,00	0,00	0,00
13	Subventions d'investissement	0,00	0,00	0,00	0,00	0,00	0,00	0,00	0,00
16	Emprunts et dettes assimilées	0,00	0,00	0,00	0,00	0,00	0,00	0,00	0,00
18	Cpte de liaison : affectation (BA,régie)	0,00	0,00	0,00	0,00	0,00	0,00	0,00	0,00
20	Immobilisations incorporelles (sauf 204)	0,00	0,00	0,00	0,00	0,00	0,00	0,00	0,00
204	Subventions d'équipement versées	0,00	0,00	0,00	0,00	0,00	0,00	0,00	0,00
21	Immobilisations corporelles	0,00	0,00	0,00	0,00	0,00	0,00	0,00	0,00
22	Immobilisations reçues en affectation	0,00	0,00	0,00	0,00	0,00	0,00	0,00	0,00
23	Immobilisations en cours (sauf 2324)	0,00	0,00	0,00	0,00	0,00	0,00	0,00	0,00
26	Participations et créances rattachées	0,00	0,00	0,00	0,00	0,00	0,00	0,00	0,00
27	Autres immobilisations financières	0,00	0,00	0,00	0,00	0,00	0,00	0,00	0,00

Chapitre nature	Libellé	01 Opérations non ventilables	0 Services généraux (hors 01 et Gestion des fonds européens)	0-5 Gestion des fonds européens	1 Sécurité	2 Enseign., formation prof.,apprentissage	3 Cult., vie soc., jeun., sports, loisirs	4 Santé et action sociale (hors RSA)	4-4 RSA
45	Opérations pour compte de tiers	0,00	0,00	0,00	0,00	0,00	0,00	0,00	0,00

IV – ANNEXES	IV
A – PRESENTATION CROISEE – SECTION D'INVESTISSEMENT – VUE D'ENSEMBLE (suite)	A1

Chapitre nature	Libellé	5 Aménagement des territoires et habitat	6 Action économique	7 Environnement	8 Transports	9 Fonction en réserve	TOTAL
DEPENSES		**0,00**	**0,00**	**0,00**	**0,00**		**0,00**
10	Dotations, fonds divers et réserves	0,00	0,00	0,00	0,00		0,00
13	Subventions d'investissement	0,00	0,00	0,00	0,00		0,00
16	Emprunts et dettes assimilées	0,00	0,00	0,00	0,00		0,00
18	Cpte de liaison : affectation (BA,régie)	0,00	0,00	0,00	0,00		0,00
20	Immobilisations incorporelles (sauf 204)	0,00	0,00	0,00	0,00		0,00
204	Subventions d'équipement versées	0,00	0,00	0,00	0,00		0,00
21	Immobilisations corporelles	0,00	0,00	0,00	0,00		0,00
22	Immobilisations reçues en affectation	0,00	0,00	0,00	0,00		0,00
23	Immobilisations en cours (sauf 2324)	0,00	0,00	0,00	0,00		0,00
26	Participations et créances rattachées	0,00	0,00	0,00	0,00		0,00
27	Autres immobilisations financières	0,00	0,00	0,00	0,00		0,00
45	Opérations pour compte de tiers	0,00	0,00	0,00	0,00		0,00
RECETTES		**0,00**	**0,00**	**0,00**	**0,00**		**0,00**
024	Produits des cessions d'immobilisations	0,00	0,00	0,00	0,00		0,00
10	Dotations, fonds divers et réserves	0,00	0,00	0,00	0,00		0,00
13	Subventions d'investissement	0,00	0,00	0,00	0,00		0,00
16	Emprunts et dettes assimilées	0,00	0,00	0,00	0,00		0,00
18	Cpte de liaison : affectation (BA,régie)	0,00	0,00	0,00	0,00		0,00
20	Immobilisations incorporelles (sauf 204)	0,00	0,00	0,00	0,00		0,00
204	Subventions d'équipement versées	0,00	0,00	0,00	0,00		0,00
21	Immobilisations corporelles	0,00	0,00	0,00	0,00		0,00
22	Immobilisations reçues en affectation	0,00	0,00	0,00	0,00		0,00
23	Immobilisations en cours (sauf 2324)	0,00	0,00	0,00	0,00		0,00
26	Participations et créances rattachées	0,00	0,00	0,00	0,00		0,00
27	Autres immobilisations financières	0,00	0,00	0,00	0,00		0,00

Chapitre nature	Libellé	5 Aménagement des territoires et habitat	6 Action économique	7 Environnement	8 Transports	9 Fonction en réserve	TOTAL
45	Opérations pour compte de tiers	0,00	0,00	0,00	0,00		0,00

IV – ANNEXES	IV
A – PRESENTATION CROISEE – SECTION D'INVESTISSEMENT – PRESENTATION DETAILLEE	A1.01

01 – OPERATIONS NON VENTILABLES

Article / compte nature (1)	Libellé	01 Opérations non ventilables
DEPENSES		0,00
RECETTES		0,00

(1) Détailler les comptes à trois chiffres.

IV – ANNEXES — IV

A – PRESENTATION CROISEE – SECTION DE FONCTIONNEMENT – VUE D'ENSEMBLE — A2

Chapitre nature	Libellé	01 Opérations non ventilables	0 Services généraux (hors 01 et Gestion des fonds européens)	0-5 Gestion des fonds européens	1 Sécurité	2 Enseign., formation prof.,apprentissage	3 Cult., vie soc., jeun., sports, loisirs	4 Santé et action sociale (hors APA et RSA / Régularisation de RMI)	4-3 APA
DEPENSES		**5,00**	**0,00**	**0,00**	**0,00**	**0,00**	**0,00**	**0,00**	**0,00**
011	Charges à caractère général	0,00	0,00	0,00	0,00	0,00	0,00	0,00	0,00
012	Charges de personnel et frais assimilés	0,00	0,00	0,00	0,00	0,00	0,00	0,00	0,00
014	Atténuations de produits	0,00	0,00	0,00	0,00	0,00	0,00	0,00	0,00
65	Autres charges de gestion courante	5,00	0,00	0,00	0,00	0,00	0,00	0,00	0,00
6586	Frais fonctionnement des groupes d'élus	0,00	0,00	0,00	0,00	0,00	0,00	0,00	0,00
66	Charges financières	0,00	0,00	0,00	0,00	0,00	0,00	0,00	0,00
67	Charges spécifiques	0,00	0,00	0,00	0,00	0,00	0,00	0,00	0,00
68	Dotations aux provisions, dépréciations	0,00	0,00	0,00	0,00	0,00	0,00	0,00	0,00
RECETTES		**0,00**	**0,00**	**0,00**	**0,00**	**0,00**	**0,00**	**0,00**	**0,00**
013	Atténuations de charges	0,00	0,00	0,00	0,00	0,00	0,00	0,00	0,00
70	Prod. services, domaine, ventes diverses	0,00	0,00	0,00	0,00	0,00	0,00	0,00	0,00
73	Impôts et taxes	0,00	0,00	0,00	0,00	0,00	0,00	0,00	0,00
731	Fiscalité locale	0,00	0,00	0,00	0,00	0,00	0,00	0,00	0,00
74	Dotations et participations	0,00	0,00	0,00	0,00	0,00	0,00	0,00	0,00
75	Autres produits de gestion courante	0,00	0,00	0,00	0,00	0,00	0,00	0,00	0,00
76	Produits financiers	0,00	0,00	0,00	0,00	0,00	0,00	0,00	0,00
77	Produits spécifiques	0,00	0,00	0,00	0,00	0,00	0,00	0,00	0,00
78	Reprises amort., dépréciations, prov.	0,00	0,00	0,00	0,00	0,00	0,00	0,00	0,00

IV – ANNEXES	IV
A – PRESENTATION CROISEE – SECTION DE FONCTIONNEMENT – VUE D'ENSEMBLE (suite)	A2

Chapitre nature	Libellé	4-4 RSA / Régularisation de RMI	5 Aménagement des territoires et habitat	6 Action économique	7 Environnement	8 Transports	9 Fonction en réserve	TOTAL
DEPENSES		**0,00**	**0,00**	**15 000,00**	**0,00**	**0,00**		**15 005,00**
011	Charges à caractère général	0,00	0,00	15 000,00	0,00	0,00		15 000,00
012	Charges de personnel et frais assimilés	0,00	0,00	0,00	0,00	0,00		0,00
014	Atténuations de produits	0,00	0,00	0,00	0,00	0,00		0,00
65	Autres charges de gestion courante	0,00	0,00	0,00	0,00	0,00		5,00
6586	Frais fonctionnement des groupes d'élus	0,00	0,00	0,00	0,00	0,00		0,00
66	Charges financières	0,00	0,00	0,00	0,00	0,00		0,00
67	Charges spécifiques	0,00	0,00	0,00	0,00	0,00		0,00
68	Dotations aux provisions, dépréciations	0,00	0,00	0,00	0,00	0,00		0,00
RECETTES		**0,00**	**0,00**	**15 005,00**	**0,00**	**0,00**		**15 005,00**
013	Atténuations de charges	0,00	0,00	0,00	0,00	0,00		0,00
70	Prod. services, domaine, ventes diverses	0,00	0,00	15 005,00	0,00	0,00		15 005,00
73	Impôts et taxes	0,00	0,00	0,00	0,00	0,00		0,00
731	Fiscalité locale	0,00	0,00	0,00	0,00	0,00		0,00
74	Dotations et participations	0,00	0,00	0,00	0,00	0,00		0,00
75	Autres produits de gestion courante	0,00	0,00	0,00	0,00	0,00		0,00
76	Produits financiers	0,00	0,00	0,00	0,00	0,00		0,00
77	Produits spécifiques	0,00	0,00	0,00	0,00	0,00		0,00
78	Reprises amort., dépréciations, prov.	0,00	0,00	0,00	0,00	0,00		0,00

IV – ANNEXES	IV
A – PRESENTATION CROISEE – SECTION DE FONCTIONNEMENT – PRESENTATION DETAILLEE	A2.01

01 – OPERATIONS NON VENTILABLES

Article / compte nature (1)	Libellé	01 Opérations non ventilables
DEPENSES		**5,00**
658	Charges diverses de gestion courante	5,00
RECETTES		**0,00**

(1) Détailler les comptes à trois chiffres.

IV – ANNEXES	IV
A – PRESENTATION CROISEE – SECTION DE FONCTIONNEMENT – PRESENTATION DETAILLEE	A2.936

FONCTION 6 – Action économique

Article / compte nature (1)	Libellé	60 Services communs	61 Interventions économiques transversales	62 Structure d'animation et de dév. éco.	63 Actions sectorielles				
					631 Agriculture, pêche et agro-alimentaire			632 Industrie, commerce et artisanat	633 Développement touristique
					6311 Laboratoire	6312 Marchés alimentaires	6318 Autres		
DEPENSES		**15 000,00**	**0,00**	**0,00**	**0,00**	**0,00**	**0,00**	**0,00**	**0,00**
605	Achats de matériel, équip. et travaux	15 000,00	0,00	0,00	0,00	0,00	0,00	0,00	0,00
RECETTES		**15 005,00**	**0,00**	**0,00**	**0,00**	**0,00**	**0,00**	**0,00**	**0,00**
701	Ventes de produits finis	15 005,00	0,00	0,00	0,00	0,00	0,00	0,00	0,00

(1) Détailler les comptes à trois chiffres.

FONCTION 6 – Action économique (suite)

Article / compte nature (1)	Libellé	64 Rayonnement, attractivité du territoire	65 Insertion éco. et éco.sociale, solidaire	66 Maintien et dév. des services publics	67 Recherche et innovation	68 Autres actions	TOTAL DU CHAPITRE
DEPENSES		**0,00**	**0,00**	**0,00**	**0,00**	**0,00**	**15 000,00**
605	Achats de matériel, équip. et travaux	0,00	0,00	0,00	0,00	0,00	15 000,00
RECETTES		**0,00**	**0,00**	**0,00**	**0,00**	**0,00**	**15 005,00**
701	Ventes de produits finis	0,00	0,00	0,00	0,00	0,00	15 005,00

(1) Détailler les comptes à trois chiffres.

IV – ANNEXES	IV
ANNEXES BUDGETAIRES EQUILIBRE BUDGETAIRE	C1.1

DISPONIBILITE DE RESSOURCES PROPRES PROVENANT DES EXERCICES ANTERIEURS

Solde de la section d'investissement de l'exercice N-1 (1)

	Propositions nouvelles	Vote (2)
Solde d'exécution 001 (A) montant négatif si déficit (D001) montant positif si excédent (R001)	**0,00**	**0,00**
Solde des RAR (B) montant négatif si déficit montant positif si excédent	**0,00**	**0,00**
Solde de la section investissement de l'exercice N-1 (Solde I = A + B) Solde positif : excédent de financement Solde négatif : besoin de financement	**0,00**	**0,00**

Disponibilité des ressources propres provenant des exercices antérieurs après financement de la section investissement de l'exercice N-1 (1)

	Propositions nouvelles	Vote (2)
Affectation au 1068 (C)	**0,00**	**0,00**
Solde de la section investissement de l'exercice N-1 (Solde I) Solde positif : excédent de financement Solde négatif : besoin de financement	**0,00**	**0,00**
Disponibilité de ressources propres des exercices antérieurs (Solde II = C + Solde I) Solde positif : ressources disponibles pour la couverture de l'annuité Solde négatif : absence de ressources propres provenant des exercices antérieurs pour la couverture de l'annuité	**0,00**	**0,00**

COUVERTURE DE L'ANNUITE DE LA DETTE PAR LES RESSOURCES PROPRES - PETIT EQUILIBRE

	Propositions nouvelles	Vote
Dépenses de l'exercice à couvrir par des ressources propres (D)(3)	**0,00**	**0,00**
Ressources propres externes et internes de l'exercice (E)(3)	**0,00**	**0,00**
Couverture de l'annuité de la dette (Solde III = E - D) Solde positif : annuité de la dette couverte Solde négatif : annuité de la dette non couverte par les ressources de l'exercice, vérifier la couverture par les éventuelles ressources disponibles des exercices antérieurs (cf. solde II)	**0,00**	**0,00**

(1) Eléments à compléter uniquement s'il y a eu reprise des résultats, anticipée ou classique

(2) Cumul des crédits de l'exercice votés ou reportés

(3) Les RAR étant intégrés au calcul des ressources propres provenant des exercices antérieurs, seuls les crédits de l'exercice sont à inscrire. Le détail des crédits est présenté aux états suivants : "Equilibre budgétaire - Dépenses" et "Equilibre budgétaire - Recette"

IV – ANNEXES	IV
ANNEXES BUDGETAIRES EQUILIBRE BUDGETAIRE – DEPENSES	C1.2

DEPENSES A COUVRIR PAR DES RESSOURCES PROPRES

Art. (1)	Libellé (1)	Propositions nouvelles	Vote (2)
DEPENSES TOTALES A COUVRIR PAR DES RESSOURCES PROPRES = A + B		**0,00**	**I 0,00**
16 Emprunts et dettes assimilées (A)		**0,00**	**0,00**
1631	Emprunts obligataires	0,00	0,00
1641	Emprunts en euros	0,00	0,00
1643	Emprunts en devises	0,00	0,00
16441	Opérations afférentes à l'emprunt	0,00	0,00
1671	Avances consolidées du Trésor	0,00	0,00
1672	Emprunts sur comptes spéciaux du Trésor	0,00	0,00
1678	Autres emprunts et dettes	0,00	0,00
1681	Autres emprunts	0,00	0,00
1682	Bons à moyen terme négociables	0,00	0,00
1687	Autres dettes	0,00	0,00
Dépenses et transferts à déduire des ressources propres (B)		**0,00**	**0,00**
10…	*Reprise de dotations, fonds divers et réserves*		
10…	Reversement de dotations, fonds divers et réserves		
1068	Excédents de fonctionnement capitalisés	0,00	0,00
139	*Subv. invest. transférées cpte résultat*	*0,00*	*0,00*

(1) Détailler les chapitres budgétaires par article conformément au plan de comptes.
(2) Crédits de l'exercice votés lors de la séance.

IV – ANNEXES	IV
ANNEXES BUDGETAIRES EQUILIBRE BUDGETAIRE – RECETTES	C1.3

RESSOURCES PROPRES

Art. (1)	Libellé (1)	Propositions nouvelles	Vote (2)
RECETTES (RESSOURCES PROPRES) = a + b		**0,00**	**III** **0,00**
Ressources propres externes de l'année (a)		**0,00**	**0,00**
10222	FCTVA	0,00	0,00
10226	Taxe d'aménagement (3)	0,00	0,00
10227	Versement pour sous densité	0,00	0,00
10228	Autres fonds d'investissement	0,00	0,00
13146	Attributions compensation investissement	0,00	0,00
13156	Attributions compensation investissement	0,00	0,00
13246	Attributions compensation investissement	0,00	0,00
13256	Attributions compensation investissement	0,00	0,00
138	Autres subventions invest. non transf.	0,00	0,00
26…	Participations et créances rattachées		
27…	Autres immobilisations financières		
Ressources propres internes de l'année (b) (4)		**0,00**	**0,00**
15…	*Provisions pour risques et charges*		
169	*Primes de remboursement des obligations*	*0,00*	*0,00*
26…	*Participations et créances rattachées*		
27…	*Autres immobilisations financières*		
28…	*Amortissement des immobilisations*		
29…	*Dépréciations des immobilisations*		
31…	*Matières premières (et fournitures) (5)*		
33…	*En-cours de production de biens (5)*		
35…	*Stocks de produits (5)*		
3555	*Terrains aménagés*	*0,00*	*0,00*
39…	*Dépréciation des stocks et en-cours*		
481…	*Charges à rép. sur plusieurs exercices*		
49…	*Dépréciation des comptes de tiers*		
59…	*Dépréciation des comptes financiers*		
024	Produits des cessions d'immobilisations	0,00	0,00
021	*Virement de la section de fonctionnement*	*0,00*	*0,00*

(1) Les comptes 15, 169, 26, 27, 28, 29, 39, 481, 49 et 59 sont à détailler conformément au plan de comptes.

(2) Crédits de l'exercice votés lors de la séance.

(3) Le compte 10226 peut être utilisé uniquement par les communes et les établissements publics à fiscalité propre.

(4) Les comptes 15, 29, 39, 49 et 59 sont présentés uniquement si la collectivité applique le régime des provisions budgétaires, conformément aux dispositions législatives et réglementaires afférentes.

(5) Les comptes 31, 33 et 35 ne peuvent être utilisés que pour les budgets utilisant la comptabilité de stock. Par conséquent, seuls les budgets retraçant les dépenses et les recettes d'un lotissement ou d'une ZAC peuvent utiliser les comptes susmentionnés.

V – ARRETE ET SIGNATURES	V
ARRETE ET SIGNATURES	A

Nombre de membres en exercice : 0
Nombre de membres présents : 0
Nombre de suffrages exprimés : 0
VOTES :
Pour : 0
Contre : 0
Abstentions : 0

Date de convocation :

Présenté par (1),
A , le

Délibéré par l'assemblée (2), réunie en session
A , le
Les membres de l'assemblée délibérante (2),(3).

.

Certifié exécutoire par (1), compte tenu de la transmission en préfecture, le , et de la publication le

A , le

(1) Indiquer « la présidente » ou « le président ».
(2) Indiquer la nature de l'assemblée délibérante : du conseil régional de …, de la Collectivité territoriale unique de …, de la métropole de …, du Conseil syndical de …
(3) L'ajout des signataires est désormais facultatif.

Accusé de réception en préfecture
034-243400819-20251215-004886AUDACIEUX-BF
Date de télétransmission : 17/12/2025
Date de réception préfecture : 17/12/2025

V - ARRETE ET SIGNATURES	V
ARRETE ET SIGNATURES	A

Nombre de membres en exercice : 58
Nombre de membres présents : 40
Nombre de suffrages exprimés : 47 (dont 7 pouvoirs)
VOTES :
Pour : 44
Contre : 3
Abstentions : ∅

Date de convocation : 02/12/2025

Présenté par Sébastien Frey, Président (1),
A Montagnac, le 15/12/2025

Délibéré par l'assemblée (2) réunie en session ordinaire
A Montagnac, le 15/12/2025
Les membres de l'assemblée délibérante (2), (3),

Certifié exécutoire par Sébastien Frey, Président (1), compte tenu de la transmission en préfecture, le 17/12/2025
et de la publication le 17/12/2025

A Saint-Thibéry, le 15/12/2025.

(1) Indiquer "la présidente" ou "le président".
(2) L'assemblée délibérante étant : le conseil communautaire.
(3) l'ajout des signataires est désormais facultatif

Accusé de réception préfecture

Objet de l'acte :

Adoption des Budgets Primitifs du Budget principal et des Budgets Annexes de la CAHM

Date de transmission de l'acte : 17/12/2025

Date de réception de l'accusé de réception : 17/12/2025

Numéro de l'acte : 004886CAPUCIERE (voir l'acte associé)

Identifiant unique de l'acte : 034-243400819-20251215-004886CAPUCIERE-BF

Date de décision : 15/12/2025

Acte transmis par : Ana-Maria GIL

Nature de l'acte : Documents budgétaires et financiers

Matière de l'acte :
7. Finances locales
7.1. Decisions budgetaires
7.1.7. Budgets et comptes principaux

Acte à classer

004886CAPUCIERE

1	2	3	4
En préparation	En attente retour Préfecture	**> AR reçu <**	Classé

Identifiant FAST : ASCL_2_2025-12-17T13-44-40.00 (MI266265169)

Identifiant unique de l'acte :

034-243400819-20251215-004886CAPUCIERE-BF (Voir l'accusé de réception associé)

Objet de l'acte : Adoption des Budgets Primitifs du Budget principal et des Budgets Annexes de la CAHM

Date de décision : 15/12/2025

CERTIFIÉ - Certifié Conforme

Nature de l'acte : Documents budgétaires et financiers

Matière de l'acte : 7. Finances locales
7.1. Decisions budgetaires
7.1.7. Budgets et comptes principaux

Identifiant unique de l'acte antérieur :

Acte : 20_BP2026_CAPUCIERE_2020260... **Multicanal :** Non

Pièces jointes :

004886 - Adoption des Budgets Primitifs 2026 du Budget principal et des Budgets annexes de la CAHM.PDF — **Type PJ :** 70_DE - Délibération

Imprimer la PJ avec le tampon AR

Page signatures La Capucière BP2026.PDF — **Type PJ :** 71_AN - Autres annexes budgétaires

Imprimer la PJ avec le tampon AR

Groupe émetteur de l'acte : Compta Finance

Classer

Annuler

Préparé	Date **17/12/25** à **13:44**	Par **GIL Ana-Maria**
Transmis	Date **17/12/25** à **13:44**	Par **GIL Ana-Maria**
Accusé de réception	Date **17/12/25** à **13:49**	

REPUBLIQUE FRANÇAISE

EPCI dont la population est de 3500 habitants et plus : **C.AGGLO HERAULT MEDITERRANEE (1)**

AGREGE AU BUDGET PRINCIPAL DE BUDGET COMMUNAUTE AGGLOMERATION (2)

Numéro SIRET : 24340081900104

POSTE COMPTABLE : SGC LITTORAL

M. 57

Budget primitif

Voté par nature

BUDGET : LA CAPUCIERE (3)

ANNEE 2026

(1) Indiquer soit le nom de la collectivité, soit le libellé de l'établissement, soit le nom du syndicat mixte relevant de l'article L. 5721-2 du CGCT.
(2) A compléter s'il s'agit d'un budget annexe.
(3) Indiquer le budget concerné : budget principal ou libellé du budget annexe.

Sommaire

I - Informations générales

A - Informations statistiques, fiscales et financières 4
B - Modalités de vote du budget 5
C1 - Exécution du budget de l'exercice précédent - Résultats 6
C2 - Exécution du budget de l'exercice précédent - RAR Dépenses 7
C3 - Exécution du budget de l'exercice précédent - RAR Recettes 8

II - Présentation générale du budget

A - Vue d'ensemble - Vote et reports 9
B1 - Présentation des AP votées 10
B2 - Présentation des AE votées 11
C1 - Equilibre financier du budget - Investissement 12
C2 - Equilibre financier du budget - Fonctionnement 15
D1 - Balance générale - Dépenses 17
D2 - Balance générale - Recettes 19

III - Vote du budget

A - Section d'investissement - Vue d'ensemble 21
A1 - Section d'investissement - Dépenses - Détail par article 25
A2.1 - Section d'investissement - Dépenses - Vue d'ensemble des opérations d'équipement 27
A2.2 - Section d'investissement - Dépenses - Détail des opérations d'équipement gérées en AP 28
A2.3 - Section d'investissement - Dépenses - Détail des opérations d'équipement gérées hors AP 29
A3 - Section d'investissement - Recettes - Détail par article 30
B - Section de fonctionnement - Vue d'ensemble 32
B1 - Section de fonctionnement - Dépenses - Détail par article 35
B2 - Section de fonctionnement - Recettes - Détail par article 37

IV - Annexes

A - Présentation croisée

A1 - Section d'investissement - Vue d'ensemble 39
A1.01 - Opérations non ventilables 42
A1.900 - Fonction 0 - Services généraux Sans Objet
A1.900-5 - Fonction 0-5 - Gestion des fonds européens Sans Objet
A1.901 - Fonction 1 - Sécurité Sans Objet
A1.902 - Fonction 2 - Enseignement, formation professionnelle et apprentissage Sans Objet
A1.903 - Fonction 3 - Culture, vie sociale, jeunesse, sports et loisirs Sans Objet
A1.904 - Fonction 4 - Santé et action sociale (hors RSA) Sans Objet
A1.904-4 - Fonction 4-4 - RSA Sans Objet
A1.905 - Fonction 5 - Aménagement des territoires et habitat Sans Objet
A1.906 - Fonction 6 - Action économique Sans Objet
A1.907 - Fonction 7 - Environnement Sans Objet
A1.908 - Fonction 8 - Transports Sans Objet
A2 - Section de fonctionnement - Vue d'ensemble 43
A2.01 - Opérations non ventilables 45
A2.930 - Fonction 0 - Services généraux Sans Objet
A2.930-5 - Fonction 0-5 - Gestion des fonds européens Sans Objet
A2.931 - Fonction 1 - Sécurité Sans Objet
A2.932 - Fonction 2 - Enseignement, formation professionnelle et apprentissage Sans Objet
A2.933 - Fonction 3 - Culture, vie sociale, jeunesse, sports et loisirs Sans Objet
A2.934 - Fonction 4 - Santé et action sociale (hors APA et RSA/Régularisation de RMI) Sans Objet
A2.934-3 - Fonction 4-3 - APA Sans Objet
A2.934-4 - Fonction 4-4 - RSA/Régularisation de RMI Sans Objet
A2.935 - Fonction 5 - Aménagement des territoires et habitat Sans Objet
A2.936 - Fonction 6 - Action économique 46
A2.937 - Fonction 7 - Environnement Sans Objet
A2.938 - Fonction 8 - Transports Sans Objet

B - Annexes patrimoniales

B1.1 - Etat de la dette - Détail des crédits de trésorerie Sans Objet
B1.2 - Etat de la dette - Répartition par nature de dette 48
B1.3 - Etat de la dette - Répartition par structure de taux 52
B1.4 - Etat de la dette - Typologie de la répartition de l'encours 54
B1.5 - Etat de la dette - Détail des opérations de couverture Sans Objet

B1.6 - Etat de la dette - Dette pour financer l'emprunt d'un autre organisme	Sans Objet
B1.7 - Etat de la dette - Autres dettes	Sans Objet
B2 - Méthodes utilisées pour les amortissements	Sans Objet
B3.1 - Etat des provisions constituées	Sans Objet
B3.2 - Etalement des provisions	Sans Objet
B4 - Etat des charges transférées	Sans Objet
B5 - Détail des chapitres d'opérations pour comptes de tiers	Sans Objet
B6 - Prêts	Sans Objet
B7.1 - Etat synthetique des engagements donnés	Sans Objet
B7.2 - Etat synthetique des engagements reçus	Sans Objet
B7.3 - Etat des emprunts garantis	Sans Objet
B7.4 - Calcul du ratio d'endettement relatif aux emprunts garantis	Sans Objet
B7.5 - Etat des contrats de crédit-bail	Sans Objet
B7.6 - Etat des marchés de partenariat	Sans Objet
B7.7 - Etat des recettes grevées d'affectation spéciale	Sans Objet
B7.8 - Autres engagements donnés	Sans Objet
B7.9 - Autres engagements reçus	Sans Objet
B8 - Subventions versées	Sans Objet
B9 - Etat du personnel	Sans Objet
B10 - Liste des organismes dans lesquels la collectivité a pris un engagement financier	Sans Objet
B11.1 - Liste des organismes de regroupement	Sans Objet
B11.2 - Liste des établissements publics créés	Sans Objet
B11.3 - Liste des services individualisés dans un budget annexe	Sans Objet
C - Annexes budgétaires	
C1.1 - Equilibre budgétaire	55
C1.2 - Equilibre budgétaire - Dépenses	56
C1.3 - Equilibre budgétaire - Recettes	57
D - Autres éléments d'information	
D1 - Liste des services assujettis à la TVA et non érigés en budget annexe	Sans Objet
D2.1 - Services ferroviaires régionaux des voyageurs - Volet 1 : Budget	Sans Objet
D2.2 - Services ferroviaires régionaux des voyageurs - Volet 2 : Compte d'exploitation	Sans Objet
D3 - Décisions en matière de taux	Sans Objet
D4.1 - Etats de la répartition de la TEOM - Investissement	Sans Objet
D4.2 - Etats de la répartition de la TEOM - Fonctionnement	Sans Objet
D5.1 - Etats des dépenses et recettes des services d'eau et d'assainissement - Fonctionnement (2)	Sans Objet
D5.2 - Etats des dépenses et recettes des services d'eau et d'assainissement - Investissement (2)	Sans Objet
V - Arrêté et signatures	
A - Arrêté et signatures	58

Préciser, pour chaque annexe, si l'état est joint ou sans objet.

Dans l'ensemble des tableaux, les cases grisées ne doivent pas être remplies.

Conformément à l'instruction budgétaire et comptable, il convient de mentionner que :

dans la présentation croisée, la rubrique fonctionnelle 01 – Opérations non ventilables comprend les impôts et taxes non affectés, les dotations et participations, la dette et les opérations financières, les opérations patrimoniales en investissement, les frais de fonctionnement des groupes d'élus en fonctionnement ;

les opérations d'ordre doivent figurer en italique.

(1) A utiliser également par les collectivités de moins de 3500 habitants qui mobiliseraient des AP-AE régies par l'article L.5217-10-7 du CGCT après avoir adopté un règlement budgétaire et financier conformément à l'article L. 5217-10-9. Si la collectivité opte pour ce régime, la collectivité ne renseigne pas les annexes C2.1 et C2.2 de la partie IV « Annexes ». Les projets de dotations d'AP-AE inscrits sur les annexes B1 et B2 de la partie II apparaissent alors dans les états de la partie III « Vote du budget », sinon les montants dans les champs AP-AE sont par convention de 0.

(2) Cet état ne peut être produit que par les communes dont la population est inférieure à 500 habitants et qui gèrent les services de distribution de l'eau potable et d'assainissement sous forme de régie simple sans budget annexe (art. L. 2221-11 du CGCT)

I – INFORMATIONS GENERALES	I
INFORMATIONS STATISTIQUES, FISCALES ET FINANCIERES	A

Informations statistiques	
	Valeurs
Population totale	83500

Informations fiscales (N-2)	
	Collectivité
Indicateur de ressources fiscales ou potentiel fiscal par habitant (1)	0.00

	Informations financières – ratios	Valeurs
1	Dépenses réelles de fonctionnement / population	0.00
2	Recettes réelles de fonctionnement / population	0.00
3	Dépenses d'équipement brut / population	0.00
4	Encours de dette / population (2) (3)	0.00
5	DGF / population	0.00
6	Dépenses de personnel / dépenses réelles de fonctionnement (4)	0.00
7	Dépenses réelles de fonctionnement et remboursement annuel de la dette en capital / recettes réelles de fonctionnement (4)	0.00
8	Dépenses d'équipement brut / recettes réelles de fonctionnement	0.00
9	Encours de la dette / recettes réelles de fonctionnement (2) (3) (4)	0.00
10	Epargne brute / recettes réelles de fonctionnement (2) (4)	

(1) A renseigner selon les dispositions législatives et réglementaires applicables à la collectivité. Informations comprises dans la fiche de répartition de la DGF de l'exercice N-1, établie sur la base des informations N-2 (transmise par les services préfectoraux).

(2) Les ratios s'appuyant sur l'encours de la dette se calculent à partir du montant de la dette au 1er janvier N.

(3) L'encours de dette doit comprendre les avances remboursables consenties au titre de l'article 25 de la loi n° 2020-935 du 30 juillet 2020 de finances rectificative pour 2020, portant attribution des avances remboursables sur les recettes fiscales prévues aux articles 1594 A et 1595 du code général des impôts

(4) Pour les syndicats mixtes, seules ces données sont à renseigner.

I – INFORMATIONS GENERALES	I
MODALITES DE VOTE DU BUDGET	B

I – L'assemblée délibérante décide de voter le présent budget :
- au niveau du chapitre (1) pour la section d'investissement ;
- au niveau du chapitre (1) pour la section de fonctionnement ;
- sans (2) vote formel sur les chapitres « opérations d'équipement » ;
- sans (2) vote formel sur chacun des chapitres.

La liste des articles spécialisés sur lesquels l'ordonnateur ne peut procéder à des virements d'article à article est la suivante :

II – En l'absence de mention au paragraphe I ci-dessus, le budget est réputé voté par chapitre, sans vote formel sur chacun des chapitres, en fonctionnement et en investissement sans vote formel pour les chapitres « opération d'équipement ».

III – Conformément à l'article L. 5217-10-6 du CGCT, l'assemblée délibérante autorise le président à opérer des virements de crédits de paiement de chapitre à chapitre, à l'exclusion des crédits relatifs aux dépenses de personnel, dans les limites suivantes (3) :
- Fonctionnement : 7.50 %
- Investissement : 7.50%

IV – En l'absence de mention au paragraphe III ci-dessus, le président est réputé ne pas avoir reçu l'autorisation de l'assemblée délibérante de pratiquer des virements de crédits de paiement de chapitre à chapitre.

V – Les provisions sont semi-budgétaires (4).

VI – La comparaison s'effectue par rapport au budget cumulé (5) de l'exercice précédent.

VII – Le présent budget a été voté sans reprise des résultats de l'exercice N-1 (6).

(1) A compléter par « du chapitre » ou « de l'article ».
(2) Indiquer « avec » ou « sans ».
(3) Au maximum dans la limite de 7,5% des dépenses réelles de chaque section.
(4) A compléter par un seul des deux choix suivants, selon les dispositions législatives et réglementaires applicables à la collectivité :
- semi budgétaire ;
- budgétaire par délibération N°… du …
(5) Indiquer « primitif » ou « cumulé ». Budget cumulé = BP + BS + DM.
(6) A compléter par un seul des trois choix suivants :
- sans reprise des résultats de l'exercice N-1 ;
- avec reprise des résultats de l'exercice N-1 après le vote du compte administratif ;
- avec reprise anticipée des résultats de l'exercice N-1.

I – INFORMATIONS GENERALES | I

EXECUTION DU BUDGET DE L'EXERCICE PRECEDENT – RESULTATS (1) | C1

	RESULTAT DE L'EXERCICE N-1				
	Dépenses	Recettes	Solde d'exécution ou résultat reporté	Résultat ou solde (A) (2)	
TOTAL DU BUDGET	0,00	0,00	0,00	A1	0,00
Investissement	0,00	0,00	(3) 0,00	A2	0,00
Fonctionnement	0,00	0,00	(4) 0,00	A3	0,00

	RESTES A REALISER N-1					
	Dépenses		Recettes		Solde (B)	
TOTAL des RAR	I + II	0,00	III + IV	0,00	B1	0,00
Investissement	I	0,00	III	0,00	B2	0,00
Fonctionnement	II	0,00	IV	0,00	B3	0,00

		RESULTAT CUMULE = (A) + (B) (5)
TOTAL	**A1 + B1**	0,00
Investissement	**A2 + B2**	0,00
Fonctionnement	**A3 + B3**	0,00

(1) État à compléter uniquement en cas de reprise des résultats de l'exercice N-1 après le vote du compte administratif ou en cas de reprise anticipée des résultats de l'exercice N-1.

(2) Indiquer le signe – si dépenses > recettes, et + si recettes > dépenses.

(3) Solde d'exécution de N-2 reporté sur la ligne budgétaire 001 du compte administratif N-1. Indiquer le signe – si dépenses > recettes, et + si recettes > dépenses.

(4) Résultat de fonctionnement reporté sur la ligne budgétaire 002 du compte administratif N-1. Indiquer le signe – si déficitaire, et + si excédentaire.

(5) Indiquer le signe – si déficit et + si excédent.

I – INFORMATIONS GENERALES	I
EXECUTION DU BUDGET DE L'EXERCICE PRECEDENT – RAR DEPENSES	C2

DETAIL DES RESTES A REALISER N-1 EN DEPENSES (1)

Chap. / art. (2)	Libellé	Dépenses engagées non mandatées
SECTION D'INVESTISSEMENT – TOTAL		(I) 0,00
018	RSA	0,00
10	Dotations, fonds divers et réserves	0,00
13	Subventions d'investissement (3)	0,00
16	Emprunts et dettes assimilées	0,00
18	Cpte de liaison : affectation (BA,régie)	0,00
20	Immobilisations incorporelles (sauf le 204) (3)	0,00
204	Subventions d'équipement versées (3) (5)	0,00
21	Immobilisations corporelles (3)	0,00
22	Immobilisations reçues en affectation (3)	0,00
23	Immobilisations en cours (sauf 2324) (3)	0,00
26	Participations et créances rattachées	0,00
27	Autres immobilisations financières (3)	0,00
45	Chapitres d'opérations pour compte de tiers	0,00
SECTION DE FONCTIONNEMENT – TOTAL		(II) 0,00
011	Charges à caractère général (4)	0,00
012	Charges de personnel et frais assimilés (4)	0,00
014	Atténuations de produits	0,00
016	APA	0,00
017	RSA / Régularisations de RMI	0,00
65	Autres charges de gestion courante (4)	0,00
6586	Frais fonctionnement des groupes d'élus	0,00
66	Charges financières	0,00
67	Charges spécifiques (4)	0,00

(1) Il s'agit des restes à réaliser établis conformément à la comptabilité d'engagement annuelle. A servir uniquement en cas de reprise des résultats de l'exercice précédent, soit après le vote du compte administratif, soit en cas de reprise anticipée des résultats.
Les restes à réaliser de la section de fonctionnement correspondent : en dépenses, aux dépenses engagées non mandatées et non rattachées telles qu'elles ressortissent de la comptabilité des engagements ; et en recettes, aux recettes certaines n'ayant pas donné lieu à l'émission d'un titre et non rattachées.
Les restes à réaliser de la section d'investissement correspondent : en dépenses, aux dépenses engagées non mandatées au 31/12 de l'exercice précédent telles qu'elles ressortissent de la comptabilité des engagements ; et en recettes, aux recettes certaines n'ayant pas donné lieu à l'émission d'un titre au 31/12 de l'exercice précédent.
(2) Suivant le niveau de vote retenu par l'assemblée délibérante.
(3) Hors dépenses imputées au chapitre 018.
(4) Hors dépenses imputées aux chapitres 016 et 017.
(5) Le chapitre 204 « Subventions d'équipement versées » est un chapitre globalisé regroupant les comptes 204 et 2324.

I – INFORMATIONS GENERALES	I
EXECUTION DU BUDGET DE L'EXERCICE PRECEDENT – RAR RECETTES	C3

DETAIL DES RESTES A REALISER N-1 EN RECETTES (1)

Chap. / art. (2)	Libellé	Titres restant à émettre
SECTION D'INVESTISSEMENT – TOTAL		(III) 0,00
018	RSA	0,00
024	Produits des cessions d'immobilisations	0,00
10	Dotations, fonds divers et réserves	0,00
13	Subventions d'investissement (reçues) (3)	0,00
16	Emprunts et dettes assimilées	0,00
18	Cpte de liaison : affectation (BA,régie)	0,00
20	Immobilisations incorporelles (sauf 204) (3)	0,00
204	Subventions d'équipement versées (3) (5)	0,00
21	Immobilisations corporelles (3)	0,00
22	Immobilisations reçues en affectation (3)	0,00
23	Immobilisations en cours (sauf 2324) (3)	0,00
26	Participations et créances rattachées	0,00
27	Autres immobilisations financières (3)	0,00
45	Chapitres d'opérations pour compte de tiers	0,00
SECTION DE FONCTIONNEMENT – TOTAL		(IV) 0,00
70	Prod. services, domaine, ventes diverses	0,00
73	Impôts et taxes	0,00
731	Fiscalité locale	0,00
74	Dotations et participations (4)	0,00
75	Autres produits de gestion courante (4)	0,00
013	Atténuations de charges (4)	0,00
016	APA	0,00
017	RSA / Régularisations de RMI	0,00
76	Produits financiers	0,00
77	Produits spécifiques (4)	0,00

(1) Il s'agit des restes à réaliser établis conformément à la comptabilité d'engagement annuelle. A servir uniquement en cas de reprise des résultats de l'exercice précédent, soit après le vote du compte administratif, soit en cas de reprise anticipée des résultats.

Les restes à réaliser de la section de fonctionnement correspondent : en dépenses, aux dépenses engagées non mandatées et non rattachées telles qu'elles ressortissent de la comptabilité des engagements ; et en recettes, aux recettes certaines n'ayant pas donné lieu à l'émission d'un titre et non rattachées.

Les restes à réaliser de la section d'investissement correspondent : en dépenses, aux dépenses engagées non mandatées au 31/12 de l'exercice précédent telles qu'elles ressortissent de la comptabilité des engagements ; et en recettes, aux recettes certaines n'ayant pas donné lieu à l'émission d'un titre au 31/12 de l'exercice précédent.

(2) Suivant le niveau de vote retenu par l'assemblée délibérante.

(3) Hors recettes imputées au chapitre 018.

(4) Hors recettes imputées aux chapitres 016 et 017.

(5) Le chapitre 204 « Subventions d'équipement versées » est un chapitre globalisé regroupant les comptes 204 et 2324.

II – PRESENTATION GENERALE DU BUDGET — II

VUE D'ENSEMBLE DU BUDGET – VOTE ET REPORTS — A

		DEPENSES	RECETTES
VOTE	Crédits d'investissement votés au titre du présent budget (y compris le compte 1068)	1 195 000,00	1 195 000,00
	+	+	+
REPORTS	Restes à réaliser de l'exercice précédent (RAR N-1) (1)	0,00	0,00
	001 Solde d'exécution de la section d'investissement reporté (1)	(si solde négatif) 0,00	(si solde positif) 0,00
	=	=	=
	Total de la section d'investissement (2)	1 195 000,00	1 195 000,00

		DEPENSES	RECETTES
VOTE	Crédits de fonctionnement votés au titre du présent budget	1 523 762,50	1 523 762,50
	+	+	+
REPORTS	Restes à réaliser de l'exercice précédent (RAR N-1) (1)	0,00	0,00
	002 Résultat de fonctionnement reporté (1)	(si déficit) 0,00	(si excédent) 0,00
	=	=	=
	Total de la section de fonctionnement (3)	1 523 762,50	1 523 762,50
	TOTAL DU BUDGET (4)	2 718 762,50	2 718 762,50

(1) A servir uniquement en cas de reprise des résultats de l'exercice précédent, soit après le vote du compte administratif, soit en cas de reprise anticipée des résultats.

Les restes à réaliser de la section de fonctionnement correspondent : en dépenses, aux dépenses engagées non mandatées et non rattachées telles qu'elles ressortissent de la comptabilité des engagements ; et en recettes, aux recettes certaines n'ayant pas donné lieu à l'émission d'un titre et non rattachées.

Les restes à réaliser de la section d'investissement correspondent : en dépenses, aux dépenses engagées non mandatées au 31/12 de l'exercice précédent telles qu'elles ressortissent de la comptabilité des engagements ; et en recettes, aux recettes certaines n'ayant pas donné lieu à l'émission d'un titre au 31/12 de l'exercice précédent.

(2) Total de la section d'investissement = RAR + solde d'exécution reporté + crédits d'investissement votés.

(3) Total de la section de fonctionnement = RAR + résultat reporté + crédits de fonctionnement votés.

(4) Total du budget = total de la section de fonctionnement + total de la section d'investissement.

II – PRESENTATION GENERALE DU BUDGET	II
PRESENTATION DES AP VOTEES	B1

AUTORISATION DE PROGRAMME (1)		Chapitre(s)	Montant
Numéro	Libellé		
TOTAL			0,00

« AP de dépenses imprévues » (2)	020	0,00

TOTAL GENERAL	0,00

(1) Il s'agit des AP nouvelles qui sont votées lors de la séance d'adoption du budget. Cela concerne des AP relatives à de nouvelles programmations pluriannuelles mais également des AP modifiant un stock d'AP existant.

(2) L'assemblée peut voter des AP de « dépenses imprévues ». Leur montant est limité à 2 % des dépenses réelles de la section correspondante. En fin d'exercice, ces AP sont automatiquement annulées si elles n'ont pas été engagées.

II – PRESENTATION GENERALE DU BUDGET	II
PRESENTATION DES AE VOTEES	B2

AUTORISATION D'ENGAGEMENT (1)		Chapitre(s)	Montant
Numéro	Libellé		
TOTAL			0,00

« AE de dépenses imprévues » (2)	022	0,00

TOTAL GENERAL	0,00

(1) Il s'agit des AE nouvelles qui sont votées lors de la séance d'adoption du budget. Cela concerne des AE relatives à de nouveaux engagements pluriannuels mais également des AE modifiant un stock d'AE existant.

(2) L'assemblée peut voter des AE de « dépenses imprévues ». Leur montant est limité à 2 % des dépenses réelles de la section correspondante. En fin d'exercice, ces AE sont automatiquement annulées si elles n'ont pas été engagées.

II – PRESENTATION GENERALE DU BUDGET	II
EQUILIBRE FINANCIER DU BUDGET – SECTION D'INVESTISSEMENT	C1

DEPENSES D'INVESTISSEMENT

Chap.	Libellé	Pour mémoire, budget précédent (1)	Restes à réaliser N-1	Propositions nouvelles (2)	Vote de l'assemblée	TOTAL (= RAR + vote)
018	RSA	0,00	0,00	0,00	0,00	0,00
20	Immobilisations incorporelles (sauf le 204) (y compris opérations) (3)	0,00	0,00	0,00	0,00	0,00
204	Subventions d'équipement versées (y compris opérations) (3) (8)	0,00	0,00	0,00	0,00	0,00
21	Immobilisations corporelles (y compris opérations) (3)	0,00	0,00	0,00	0,00	0,00
22	Immobilisations reçues en affectation (y compris opérations) (3) (4)	0,00	0,00	0,00	0,00	0,00
23	Immobilisations en cours (sauf 2324) (y compris opérations) (3)	0,00	0,00	0,00	0,00	0,00
Total des dépenses d'équipement		**0,00**	**0,00**	**0,00**	**0,00**	**0,00**
10	Dotations, fonds divers et réserves	0,00	0,00	0,00	0,00	0,00
13	Subventions d'investissement (3)	0,00	0,00	0,00	0,00	0,00
16	Emprunts et dettes assimilées	1 180 000,00	0,00	1 195 000,00	1 195 000,00	1 195 000,00
18	Cpte de liaison : affectation (BA,régie) (5)	0,00	0,00	0,00	0,00	0,00
26	Participations et créances rattachées	0,00	0,00	0,00	0,00	0,00
27	Autres immobilisations financières (3)	0,00	0,00	0,00	0,00	0,00
Total des dépenses financières		**1 180 000,00**	**0,00**	**1 195 000,00**	**1 195 000,00**	**1 195 000,00**
45…	Chapitres d'opérations pour compte de tiers (6)	0,00	0,00	0,00	0,00	0,00
Total des dépenses réelles d'investissement		**1 180 000,00**	**0,00**	**1 195 000,00**	**1 195 000,00**	**1 195 000,00**

040	*Opérations ordre transf. entre sections (7)*	*7 099 020,69*		*0,00*	*0,00*	*0,00*
041	*Opérations patrimoniales (7)*	*0,00*		*0,00*	*0,00*	*0,00*
Total des dépenses d'ordre d'investissement		***7 099 020,69***		***0,00***	***0,00***	***0,00***

TOTAL	**8 279 020,69**	**0,00**	**1 195 000,00**	**1 195 000,00**	**1 195 000,00**
					+
				D 001 SOLDE D'EXECUTION NEGATIF REPORTE OU ANTICIPE	**0,00**
					=
				TOTAL DES DEPENSES D'INVESTISSEMENT CUMULEES	**1 195 000,00**

(1) Voir état I-B pour la comparaison par rapport au budget précédent.

(2) Proposition formulée par le président pour l'exercice N.

(3) Hors dépenses imputées au chapitre 018.

(4) En dépenses, le chapitre 22 retrace les travaux d'investissement réalisés sur les biens reçus en affectation. En recette, il retrace, le cas échéant, l'annulation de tels travaux effectués sur un exercice antérieur.

(5) A servir uniquement lorsque la collectivité effectue une dotation initiale en espèces au profit d'un service public non personnalisé qu'elle crée.

(6) Seul le total des opérations pour compte de tiers figure sur cet état (voir le détail en IV-B5).

(7) DF 023 = RI 021 ; DI 040 = RF 042 ; RI 040 = DF 042 ; DI 041 = RI 041.

(8) Le chapitre 204 « Subventions d'équipement versées » est un chapitre globalisé regroupant les comptes 204 et 2324.

II – PRESENTATION GENERALE DU BUDGET — II

EQUILIBRE FINANCIER DU BUDGET – SECTION D'INVESTISSEMENT — C1

RECETTES D'INVESTISSEMENT

Chap.	Libellé	Pour mémoire, budget précédent (1)	Restes à réaliser N-1	Propositions nouvelles (2)	Vote de l'assemblée	TOTAL (= RAR + vote)
018	RSA	0,00	0,00	0,00	0,00	0,00
13	Subventions d'investissement (reçues) (sauf le 138) (3)	0,00	0,00	0,00	0,00	0,00
16	Emprunts et dettes assimilées (4)	1 230 000,00	0,00	0,00	0,00	0,00
20	Immobilisations incorporelles (sauf le 204) (3)	0,00	0,00	0,00	0,00	0,00
204	Subventions d'équipement versées (3) (13)	0,00	0,00	0,00	0,00	0,00
21	Immobilisations corporelles (3)	0,00	0,00	0,00	0,00	0,00
22	Immobilisations reçues en affectation (3) (5)	0,00	0,00	0,00	0,00	0,00
23	Immobilisations en cours (sauf 2324) (3)	0,00	0,00	0,00	0,00	0,00
Total des recettes d'équipement		**1 230 000,00**	**0,00**	**0,00**	**0,00**	**0,00**
10	Dotations, fonds divers et réserves (sauf 1068)	0,00	0,00	0,00	0,00	0,00
1068	Excédents de fonctionnement capitalisés (6)	0,00	0,00	0,00	0,00	0,00
138	Autres subventions invest. non transf. (3) (7)	0,00	0,00	0,00	0,00	0,00
16	Emprunts et dettes assimilées	0,00	0,00	0,00	0,00	0,00
18	Cpte de liaison : affectation (BA,régie) (8)	0,00	0,00	0,00	0,00	0,00
26	Participations et créances rattachées	0,00	0,00	0,00	0,00	0,00
27	Autres immobilisations financières (3)	0,00	0,00	0,00	0,00	0,00
024	Produits des cessions d'immobilisations	0,00	0,00	0,00	0,00	0,00
Total des recettes financières		**0,00**	**0,00**	**0,00**	**0,00**	**0,00**
45…	Chapitres d'opérations pour le compte de tiers (9)	0,00	0,00	0,00	0,00	0,00
Total des recettes réelles d'investissement		**1 230 000,00**	**0,00**	**0,00**	**0,00**	**0,00**

021	*Virement de la section de fonctionnement (10)*	*0,00*		*0,00*	*0,00*	*0,00*
040	*Opérations ordre transf. entre sections (10) (11)*	*6 586 559,96*		*1 195 000,00*	*1 195 000,00*	*1 195 000,00*
041	*Opérations patrimoniales (10)*	*0,00*		*0,00*	*0,00*	*0,00*
Total des recettes d'ordre d'investissement		***6 586 559,96***		***1 195 000,00***	***1 195 000,00***	***1 195 000,00***

TOTAL	**7 816 559,96**	**0,00**	**1 195 000,00**	**1 195 000,00**	**1 195 000,00**

+

R 001 SOLDE D'EXECUTION POSITIF REPORTE OU ANTICIPE	**0,00**

=

TOTAL DES RECETTES D'INVESTISSEMENT CUMULEES	**1 195 000,00**

Pour information :

Il s'agit, pour un budget voté en équilibre, des ressources propres correspondant à l'excédent des recettes réelles de fonctionnement sur les dépenses réelles de fonctionnement. Il sert à financer le remboursement du capital de la dette et les nouveaux investissements de la collectivité.

AUTOFINANCEMENT PREVISIONNEL DÉGAGÉ PAR LA SECTION DE FONCTIONNEMENT (12)	**1 195 000,00**

(1) Voir état I-B pour la comparaison par rapport au budget précédent.
(2) Proposition formulée par le président pour l'exercice N.
(3) Hors recettes imputées au chapitre 018.
(4) Sauf 165, 166 et 16449.
(5) En dépenses, le chapitre 22 retrace les travaux d'investissement réalisés sur les biens reçus en affectation. En recette, il retrace, le cas échéant, l'annulation de tels travaux effectués sur un exercice antérieur.
(6) Le compte 1068 n'est pas un chapitre mais un article du chapitre 10.
(7) Le compte 138 n'est pas un chapitre mais une subdivision du chapitre 13.

(8) A servir uniquement lorsque la collectivité effectue une dotation initiale en espèces au profit d'un service public non personnalisé qu'elle crée.

(9) Seul le total des opérations pour compte de tiers figure sur cet état (voir le détail en IV-B5).

(10) DF 023 = RI 021 ; DI 040 = RF 042 ; RI 040 = DF 042 ; DI 041 = RI 041.

(11) Les comptes 15, 29, 39, 49 et 59 peuvent figurer dans le détail du chapitre si la collectivité a opté pour le régime des provisions budgétaires, conformément aux dispositions législatives et réglementaires applicables.

(12) Solde de l'opération DF 023 + DF 042 – RF 042 ou solde de l'opération RI 021 + RI 040 – DI 040.

(13) Le chapitre 204 « Subventions d'équipement versées » est un chapitre globalisé regroupant les comptes 204 et 2324.

II – PRESENTATION GENERALE DU BUDGET — II

EQUILIBRE FINANCIER – SECTION DE FONCTIONNEMENT — C2

DEPENSES DE FONCTIONNEMENT

Chap.	Libellé	Pour mémoire, budget précédent (1)	Restes à réaliser N-1	Propositions nouvelles (2)	Vote de l'assemblée	TOTAL (= RAR + vote)
011	Charges à caractère général (3)	311 100,00	0,00	171 100,00	171 100,00	171 100,00
012	Charges de personnel et frais assimilés (3)	0,00	0,00	0,00	0,00	0,00
014	Atténuations de produits	0,00	0,00	0,00	0,00	0,00
016	APA	0,00	0,00	0,00	0,00	0,00
017	RSA / Régularisations de RMI	0,00	0,00	0,00	0,00	0,00
65	Autres charges de gestion courante (sauf 6586) (3)	5,00	0,00	5,00	5,00	5,00
6586	Frais fonctionnement des groupes d'élus	0,00	0,00	0,00	0,00	0,00
Total des dépenses de gestion courante		**311 105,00**	**0,00**	**171 105,00**	**171 105,00**	**171 105,00**
66	Charges financières	201 355,73	0,00	157 657,50	157 657,50	157 657,50
67	Charges spécifiques (3)	0,00	0,00	0,00	0,00	0,00
68	Dotations aux provisions, dépréciations (semi-budgétaires) (3)	0,00		0,00	0,00	0,00
Total des dépenses réelles de fonctionnement		**512 460,73**	**0,00**	**328 762,50**	**328 762,50**	**328 762,50**
023	*Virement à la section d'investissement (4)*	*0,00*		*0,00*	*0,00*	*0,00*
042	*Opérations ordre transf. entre sections (4) (5)*	*6 586 559,96*		*1 195 000,00*	*1 195 000,00*	*1 195 000,00*
043	*Opérations ordre intérieur de la section (4)*	*0,00*		*0,00*	*0,00*	*0,00*
Total des dépenses d'ordre de fonctionnement		***6 586 559,96***		***1 195 000,00***	***1 195 000,00***	***1 195 000,00***
TOTAL		**7 099 020,69**	**0,00**	**1 523 762,50**	**1 523 762,50**	**1 523 762,50**
						+
					D 002 RESULTAT REPORTE OU ANTICIPE	**0,00**
						=
					TOTAL DES DEPENSES DE FONCTIONNEMENT CUMULEES	**1 523 762,50**

(1) Voir état I-B pour la comparaison par rapport au budget précédent.

(2) Proposition formulée par le président pour l'exercice N.

(3) Hors dépenses imputées aux chapitres 016 et 017.

(4) *DF 023 = RI 021 ; DI 040 = RF 042 ; RI 040 = DF 042 ; DF 043 = RF 043.*

(5) Les comptes 68 peuvent figurer dans le détail du chapitre si la collectivité a opté pour le régime des provisions budgétaires, conformément aux dispositions législatives et réglementaires applicables.

II – PRESENTATION GENERALE DU BUDGET	II
EQUILIBRE FINANCIER – SECTION DE FONCTIONNEMENT	C2

RECETTES DE FONCTIONNEMENT

Chap.	Libellé	Pour mémoire, budget précédent (1)	Restes à réaliser N-1	Propositions nouvelles (2)	Vote de l'assemblée	TOTAL (= RAR + vote)
013	Atténuations de charges (3)	0,00	0,00	0,00	0,00	0,00
016	APA	0,00	0,00	0,00	0,00	0,00
017	RSA / Régularisations de RMI	0,00	0,00	0,00	0,00	0,00
70	Prod. services, domaine, ventes diverses	0,00	0,00	1 523 762,50	1 523 762,50	1 523 762,50
73	Impôts et taxes (sauf le 731)	0,00	0,00	0,00	0,00	0,00
731	Fiscalité locale	0,00	0,00	0,00	0,00	0,00
74	Dotations et participations (3)	0,00	0,00	0,00	0,00	0,00
75	Autres produits de gestion courante (3)	73 660,51	0,00	0,00	0,00	0,00
Total des recettes de gestion courante		**73 660,51**	**0,00**	**1 523 762,50**	**1 523 762,50**	**1 523 762,50**
76	Produits financiers	0,00	0,00	0,00	0,00	0,00
77	Produits spécifiques (3)	0,00	0,00	0,00	0,00	0,00
78	Reprises amort., dépréciations, prov. (semi-budgétaires) (3)	0,00		0,00	0,00	0,00
Total des recettes réelles de fonctionnement		**73 660,51**	**0,00**	**1 523 762,50**	**1 523 762,50**	**1 523 762,50**
042	*Opérations ordre transf. entre sections (4) (5)*	*7 099 020,69*		*0,00*	*0,00*	*0,00*
043	*Opérations ordre intérieur de la section (4)*	*0,00*		*0,00*	*0,00*	*0,00*
Total des recettes d'ordre de fonctionnement		***7 099 020,69***		***0,00***	***0,00***	***0,00***
TOTAL		**7 172 681,20**	**0,00**	**1 523 762,50**	**1 523 762,50**	**1 523 762,50**
						+
					R 002 RESULTAT REPORTE OU ANTICIPE	**0,00**
						=
					TOTAL DES RECETTES DE FONCTIONNEMENT CUMULEES	**1 523 762,50**

Pour information :

AUTOFINANCEMENT PREVISIONNEL DÉGAGÉ AU PROFIT DE LA SECTION D'INVESTISSEMENT (6)	**1 195 000,00**

Il s'agit, pour un budget voté en équilibre, des ressources propres correspondant à l'excédent des recettes réelles de fonctionnement sur les dépenses réelles de fonctionnement. Il sert à financer le remboursement du capital de la dette et les nouveaux investissements de la collectivité.

(1) Voir état I-B pour la comparaison par rapport au budget précédent.
(2) Proposition formulée par le président pour l'exercice N.
(3) Hors recettes imputées aux chapitres 016 et 017.
(4) *DF 023 = RI 021 ; DI 040 = RF 042 ; RI 040 = DF 042 ; DF 043 = RF 043.*
(5) Les comptes 78 peuvent figurer dans le détail du chapitre si la collectivité a opté pour le régime des provisions budgétaires, conformément aux dispositions législatives et réglementaires applicables.
(6) Solde de l'opération DF 023 + DF 042 – RF 042 ou solde de l'opération RI 021 + RI 040 – DI 040.

II – PRESENTATION GENERALE DU BUDGET	II
BALANCE GENERALE – DEPENSES	D1

DEPENSES D'INVESTISSEMENT (y compris RAR)

	INVESTISSEMENT	Opérations réelles (1)	Opérations d'ordre (2)	TOTAL
10	Dotations, fonds divers et réserves	0,00	*0,00*	0,00
13	Subventions d'investissement (3)	0,00	*0,00*	0,00
15	*Provisions pour risques et charges (4)*		*0,00*	0,00
16	Emprunts et dettes assimilées (sauf 1688 non budgétaire)	1 195 000,00	*0,00*	1 195 000,00
18	Cpte de liaison : affectation (BA,régie)	(7) 0,00		0,00
	Total des opérations d'équipement	0,00		0,00
20	Immobilisations incorporelles (sauf 204) (3) (5)	0,00	*0,00*	0,00
204	Subventions d'équipement versées (3) (5) (10)	0,00	*0,00*	*0,00*
21	Immobilisations corporelles (3) (5)	0,00	*0,00*	0,00
22	Immobilisations reçues en affectation (3) (5)	(8) 0,00	*0,00*	0,00
23	Immobilisations en cours (3) (sauf 2324) (5)	0,00	*0,00*	*0,00*
018	RSA	0,00	*0,00*	0,00
26	Participations et créances rattachées	0,00	*0,00*	0,00
27	Autres immobilisations financières (3)	0,00	*0,00*	0,00
28	*Amortissement des immobilisations (reprises)*		*0,00*	0,00
29	*Dépréciations des immobilisations (4)*		*0,00*	0,00
39	*Dépréciation des stocks et en-cours (4)*		*0,00*	0,00
3…	*Stocks et en-cours*		*0,00*	0,00
198	*Neutralisation des amortissements*		*0,00*	0,00
45	Chapitres d'opérations pour compte de tiers (6)	0,00	*0,00*	0,00
481	*Charges à rép. sur plusieurs exercices*		*0,00*	0,00
49	*Dépréciation des comptes de tiers (4)*		*0,00*	0,00
59	*Dépréciation des comptes financiers (4)*		*0,00*	0,00
	Dépenses d'investissement – Total	**1 195 000,00**	***0,00***	**1 195 000,00**

+

D 001 SOLDE D'EXECUTION NEGATIF REPORTE OU ANTICIPE	**0,00**

=

TOTAL DES DEPENSES D'INVESTISSEMENT CUMULEES	**1 195 000,00**

DEPENSES DE FONCTIONNEMENT (y compris RAR)

	FONCTIONNEMENT	Opérations réelles (1)	Opérations d'ordre (2)	TOTAL
011	Charges à caractère général (9)	171 100,00		171 100,00
012	Charges de personnel et frais assimilés (9)	0,00		0,00
014	Atténuations de produits	0,00		0,00
016	APA	0,00		0,00
017	RSA / Régularisations de RMI	0,00		0,00
60	*Achats et variation des stocks*		*0,00*	0,00
65	Autres charges de gestion courante (sauf 6586) (9)	5,00	*0,00*	5,00
6586	Frais fonctionnement des groupes d'élus	0,00		0,00
66	Charges financières	157 657,50	*0,00*	157 657,50
67	Charges spécifiques (9)	0,00	*0,00*	0,00
68	Dot. aux amortissements et provisions (9)	0,00	*0,00*	0,00
71	*Production stockée (ou déstockage)*		*1 195 000,00*	1 195 000,00
023	*Virement à la section d'investissement*		*0,00*	0,00
	Dépenses de fonctionnement – Total	**328 762,50**	***1 195 000,00***	**1 523 762,50**

+

D 002 RESULTAT REPORTE OU ANTICIPE	**0,00**

=

TOTAL DES DEPENSES DE FONCTIONNEMENT CUMULEES	**1 523 762,50**

(1) Y compris les opérations relatives au rattachement et les opérations d'ordre semi-budgétaires.

(2) Voir la liste des opérations d'ordre de l'instruction budgétaire et comptable M. 57.

(3) Hors dépenses imputées au chapitre 018.

(4) Ces chapitres ne sont à renseigner que si la collectivité applique le régime des provisions budgétaires, conformément aux dispositions législatives et réglementaires applicables.

(5) Hors chapitres opérations.

(6) Seul le total des opérations pour compte de tiers figure sur cet état (voir le détail en IV-B5).

(7) A utiliser uniquement dans le cas où la collectivité effectuerait une dotation initiale au profit d'un service public doté de la seule autonomie financière.

(8) A utiliser uniquement dans le cas où la collectivité effectuerait des dépenses sur des biens affectés.

(9) Hors dépenses imputées aux chapitres 016 et 017.

(10) Le chapitre 204 « Subventions d'équipement versées » est un chapitre globalisé regroupant les comptes 204 et 2324.

II – PRESENTATION GENERALE DU BUDGET — II

BALANCE GENERALE – RECETTES — D2

RECETTES D'INVESTISSEMENT (y compris RAR)

	INVESTISSEMENT	Opérations réelles (1)	Opérations d'ordre (2)	TOTAL
10	Dotations, fonds divers et réserves (sauf 1068)	0,00	*0,00*	0,00
13	Subventions d'investissement (reçues) (3)	0,00	*0,00*	0,00
15	*Provisions pour risques et charges (4)*		*0,00*	0,00
16	Emprunts et dettes assimilées (sauf 1688 non budgétaire)	0,00	*0,00*	0,00
18	Cpte de liaison : affectation (BA,régie)	(6) 0,00		0,00
20	Immobilisations incorporelles (sauf le 204) (3)	0,00	*0,00*	0,00
204	Subventions d'équipement versées (3) (9)	0,00	*0,00*	*0,00*
21	Immobilisations corporelles (3)	0,00	*0,00*	0,00
22	Immobilisations reçues en affectation (3)	(7) 0,00	*0,00*	0,00
23	Immobilisations en cours(sauf 2324) (3)	0,00	*0,00*	*0,00*
018	RSA	0,00	*0,00*	0,00
26	Participations et créances rattachées	0,00	*0,00*	0,00
27	Autres immobilisations financières (3)	0,00	*0,00*	0,00
28	*Amortissement des immobilisations*		*0,00*	0,00
29	*Dépréciations des immobilisations (4)*		*0,00*	0,00
39	*Dépréciation des stocks et en-cours (4)*		*0,00*	0,00
3…	*Stocks et en-cours*		*1 195 000,00*	1 195 000,00
45	Chapitres d'opérations pour compte de tiers (5)	0,00	*0,00*	0,00
481	*Charges à rép. sur plusieurs exercices*		*0,00*	0,00
49	*Dépréciation des comptes de tiers (4)*		*0,00*	0,00
59	*Dépréciation des comptes financiers (4)*		*0,00*	0,00
021	*Virement de la section de fonctionnement*		*0,00*	0,00
024	Produits des cessions d'immobilisations	0,00		0,00
	Recettes d'investissement – Total	**0,00**	***1 195 000,00***	**1 195 000,00**

+

R 001 SOLDE D'EXECUTION POSITIF REPORTE OU ANTICIPE	**0,00**

+

R 1068 AFFECTATION DU RESULTAT	**0,00**

=

TOTAL DES RECETTES D'INVESTISSEMENT CUMULEES	**1 195 000,00**

RECETTES DE FONCTIONNEMENT (y compris RAR)

	FONCTIONNEMENT	Opérations réelles (1)	Opérations d'ordre (2)	TOTAL
013	Atténuations de charges (8)	0,00		0,00
016	APA	0,00		0,00
017	RSA / Régularisations de RMI	0,00		0,00
60	*Achats et variation des stocks*		*0,00*	0,00
70	Prod. services, domaine, ventes diverses	1 523 762,50		1 523 762,50
71	*Production stockée (ou déstockage)*		*0,00*	0,00
72	*Production immobilisée*		*0,00*	0,00
73	Impôts et taxes (sauf 731)	0,00		0,00
731	Fiscalité locale	0,00		0,00
74	Dotations et participations (8)	0,00		0,00
75	Autres produits de gestion courante (8)	0,00	*0,00*	0,00
76	Produits financiers	0,00	*0,00*	0,00
77	Produits spécifiques (8)	0,00	*0,00*	0,00
78	Reprise sur amortissements et provisions (8)	0,00	*0,00*	0,00
79	*Transferts de charges*		*0,00*	0,00
	Recettes de fonctionnement – Total	**1 523 762,50**	***0,00***	**1 523 762,50**

FONCTIONNEMENT	Opérations réelles (1)	Opérations d'ordre (2)	TOTAL
			+
		R 002 RESULTAT REPORTE OU ANTICIPE	0,00
			=
		TOTAL DES RECETTES DE FONCTIONNEMENT CUMULEES	1 523 762,50

(1) Y compris les opérations relatives au rattachement et les opérations d'ordre semi-budgétaires.

(2) Voir la liste des opérations d'ordre de l'instruction budgétaire et comptable M. 57.

(3) Hors recettes imputées au chapitre 018.

(4) Ces chapitres ne sont à renseigner que si la collectivité applique le régime des provisions budgétaires, conformément aux dispositions législatives et réglementaires applicables.

(5) Seul le total des opérations pour compte de tiers figure sur cet état (voir le détail en IV-B5).

(6) A utiliser uniquement dans le cas où la collectivité effectuerait une dotation initiale au profit d'un service public doté de la seule autonomie financière.

(7) A utiliser uniquement dans le cas où la collectivité effectuerait des dépenses sur des biens affectés.

(8) Hors recettes imputées aux chapitres 016 et 017.

(9) Le chapitre 204 « Subventions d'équipement versées » est un chapitre globalisé regroupant les comptes 204 et 2324.

III – VOTE DU BUDGET — III

SECTION D'INVESTISSEMENT – VUE D'ENSEMBLE – DEPENSES – AP NOUVELLES ET CREDITS DE L'EXERCICE — A

DEPENSES

Chapitre		Pour mémoire, budget précédent (1)	RAR N-1 I	Vote de l'assemblée sur les AP lors de la séance budgétaire (2)	Propositions nouvelles	Vote de l'assemblée II	Pour information, dépenses gérées dans le cadre d'une AP	Pour information, dépenses gérées hors AP	TOTAL (RAR N-1 + Vote) III = I + II
TOTAL		**8 279 020,69**	**0,00**	**0,00**	**1 195 000,00**	**1 195 000,00**	**0,00**	**1 195 000,00**	**1 195 000,00**
018	RSA	0,00	0,00	0,00	0,00	0,00	0,00	0,00	0,00
20	Immobilisations incorporelles (sauf 204)	0,00	0,00	0,00	0,00	0,00	0,00	0,00	0,00
204	Subventions d'équipement versées (9)	0,00	0,00	0,00	0,00	0,00	0,00	0,00	0,00
21	Immobilisations corporelles	0,00	0,00	0,00	0,00	0,00	0,00	0,00	0,00
22	Immobilisations reçues en affectation	0,00	0,00	0,00	0,00	0,00	0,00	0,00	0,00
23	Immobilisations en cours (sauf 2324)	0,00	0,00	0,00	0,00	0,00	0,00	0,00	0,00
	Total des opérations d'équipement (3)	0,00	0,00	0,00	0,00	0,00	0,00	0,00	0,00
Total des dépenses d'équipement		**0,00**	**0,00**	**0,00**	**0,00**	**0,00**	**0,00**	**0,00**	**0,00**
10	Dotations, fonds divers et réserves	0,00	0,00		0,00	0,00		0,00	0,00
13	Subventions d'investissement	0,00	0,00		0,00	0,00		0,00	0,00
16	Emprunts et dettes assimilées (sauf 1688 non budgétaire)	1 180 000,00	0,00		1 195 000,00	1 195 000,00		1 195 000,00	1 195 000,00
18	Cpte de liaison : affectation (BA,régie)	0,00	0,00		0,00	0,00		0,00	0,00
26	Participations et créances rattachées	0,00	0,00	0,00	0,00	0,00	0,00	0,00	0,00
27	Autres immobilisations financières	0,00	0,00	0,00	0,00	0,00	0,00	0,00	0,00
020	Dépenses imprévues (dans le cadre d'une AP)			0,00					
Total des dépenses financières		**1 180 000,00**	**0,00**	**0,00**	**1 195 000,00**	**1 195 000,00**	**0,00**	**1 195 000,00**	**1 195 000,00**
45	Chapitres d'opérations pour compte de tiers (4)	0,00	0,00	0,00	0,00	0,00	0,00	0,00	0,00
Total des dépenses réelles		**1 180 000,00**	**0,00**	**0,00**	**1 195 000,00**	**1 195 000,00**	**0,00**	**1 195 000,00**	**1 195 000,00**
040	*Opérations ordre transf. entre sections (5) (6)*	*7 099 020,69*			*0,00*	*0,00*		*0,00*	*0,00*
041	*Opérations patrimoniales (7)*	*0,00*			*0,00*	*0,00*		*0,00*	*0,00*
Total des dépenses d'ordre		**7 099 020,69**			**0,00**	**0,00**		**0,00**	**0,00**

D001 Solde d'exécution négatif reporté ou anticipé (8)	**0,00**

Chapitre	Pour mémoire, budget précédent (1)	RAR N-1 I	Vote de l'assemblée sur les AP lors de la séance budgétaire (2)	Propositions nouvelles	Vote de l'assemblée II	Pour information, dépenses gérées dans le cadre d'une AP	Pour information, dépenses gérées hors AP	TOTAL (RAR N-1 + Vote) III = I + II
Total des dépenses d'investissement cumulées								**1 195 000,00**

(1) Voir état I-B pour le contenu du budget précédent.

(2) Il s'agit des AP nouvelles qui sont votées lors de la séance d'adoption du budget. Cela concerne les AP relatives à de nouvelles programmations pluriannuelles mais également les AP modifiant un stock d'AP existant.

(3) Voir l'état III-A2.1 pour le détail des opérations d'équipement.

(4) Voir l'état IV-B5 pour le détail des opérations pour compte de tiers.

(5) Cf. définition du chapitre des opérations d'ordre (*DI 040 = RF 042*).

(6) Aucune prévision budgétaire ne doit figurer à l'article 192 (cf. chapitre 024 « produit des cessions d'immobilisations »).

(7) Cf. définition du chapitre des opérations d'ordre (*DI 041 = RI 041*).

(8) Le solde d'exécution reporté est le résultat constaté de l'exercice précédent qui fait l'objet d'un report et non d'un vote de l'assemblée délibérante. Inscrire en cas de reprise des résultats de l'exercice précédent (après vote du compte administratif ou si reprise anticipée des résultats).

(9) Le chapitre 204 « Subventions d'équipement versées » est un chapitre globalisé regroupant les comptes 204 et 2324.

III – VOTE DU BUDGET — III

SECTION D'INVESTISSEMENT – VUE D'ENSEMBLE – RECETTES — A

RECETTES

Chapitre		Pour mémoire, budget précédent (1)	RAR N-1 I	Propositions nouvelles	Vote de l'assemblée II	TOTAL (RAR N-1 + Vote) III = I + II
TOTAL		**7 816 559,96**	**0,00**	**1 195 000,00**	**1 195 000,00**	**1 195 000,00**
018	RSA	0,00	0,00	0,00	0,00	0,00
13	Subventions d'investissement (hors 138)	0,00	0,00	0,00	0,00	0,00
16	Emprunts et dettes assimilées (hors 16449, 165, 166 et 1688 non budgétaire)	1 230 000,00	0,00	0,00	0,00	0,00
20	Immobilisations incorporelles (sauf 204)	0,00	0,00	0,00	0,00	0,00
204	Subventions d'équipement versées (9)	0,00	0,00	0,00	0,00	0,00
21	Immobilisations corporelles	0,00	0,00	0,00	0,00	0,00
22	Immobilisations reçues en affectation	0,00	0,00	0,00	0,00	0,00
23	Immobilisations en cours (sauf 2324)	0,00	0,00	0,00	0,00	0,00
Total des recettes d'équipement		**1 230 000,00**	**0,00**	**0,00**	**0,00**	**0,00**
10	Dotations, fonds divers et réserves (sauf 1068)	0,00	0,00	0,00	0,00	0,00
138	Autres subventions invest. non transf.	0,00	0,00	0,00	0,00	0,00
16	Emprunts et dettes assimilées (16449, 165 et 166)	0,00	0,00	0,00	0,00	0,00
18	Cpte de liaison : affectation (BA,régie)	0,00	0,00	0,00	0,00	0,00
26	Participations et créances rattachées	0,00	0,00	0,00	0,00	0,00
27	Autres immobilisations financières	0,00	0,00	0,00	0,00	0,00
024	Produits des cessions d'immobilisations	0,00	0,00	0,00	0,00	0,00
Total des recettes financières		**0,00**	**0,00**	**0,00**	**0,00**	**0,00**
45	Chapitres d'opérations pour compte de tiers (2)	0,00	0,00	0,00	0,00	0,00
Total des recettes réelles		**1 230 000,00**	**0,00**	**0,00**	**0,00**	**0,00**
021	*Virement de la section de fonctionnement*	*0,00*		*0,00*	*0,00*	*0,00*
040	*Opérations ordre transf. entre sections (3) (4) (5)*	*6 586 559,96*		*1 195 000,00*	*1 195 000,00*	*1 195 000,00*
041	*Opérations patrimoniales (6)*	*0,00*		*0,00*	*0,00*	*0,00*
Total des recettes d'ordre		***6 586 559,96***		***1 195 000,00***	***1 195 000,00***	***1 195 000,00***

R001 Solde d'exécution positif reporté ou anticipé (7)	**0,00**

Affectation au compte 1068 (8)	**0,00**

Chapitre	Pour mémoire, budget précédent (1)	RAR N-1 I	Propositions nouvelles	Vote de l'assemblée II	TOTAL (RAR N-1 + Vote) III = I + II

Total des recettes d'investissement cumulées	**1 195 000,00**

(1) Voir état I-B pour le contenu du budget précédent.

(2) Voir l'état IV-B5 pour le détail des opérations pour compte de tiers.

(3) Cf. définition du chapitre des opérations d'ordre (*RI 040 = DF 042*).

(4) Les comptes 15, 29, 39, 49 et 59 peuvent figurer dans le détail du chapitre si la collectivité a opté pour le régime des provisions budgétaires, conformément aux dispositions législatives et réglementaires applicables.

(5) Aucune prévision budgétaire ne doit figurer à l'article 192 (cf. chapitre 024 « produit des cessions d'immobilisations »).

(6) Cf. définition du chapitre des opérations d'ordre (*DI 041 = RI 041*).

(7) Le solde d'exécution reporté est le résultat constaté de l'exercice précédent qui fait l'objet d'un report et non d'un vote de l'assemblée délibérante. Inscrire en cas de reprise des résultats de l'exercice précédent (après vote du compte administratif ou si reprise anticipée des résultats).

(8) Le montant inscrit doit être conforme à la délibération d'affectation du résultat. Ce montant ne fait donc pas l'objet d'un nouveau vote.

(9) Le chapitre 204 « Subventions d'équipement versées » est un chapitre globalisé regroupant les comptes 204 et 2324.

III – VOTE DU BUDGET — III

SECTION D'INVESTISSEMENT – DEPENSES – DETAIL PAR ARTICLE — A1

Chap. / art. (1)		Pour mémoire, budget précédent (2)	RAR N-1 I	Vote de l'assemblée sur les AP lors de la séance budgétaire (3)	Propositions nouvelles	Vote de l'assemblée II	Pour information Crédits gérés dans le cadre d'une AP	Pour information Crédits gérés hors AP	TOTAL (RAR N-1 + Vote) III = I + II
TOTAL		**8 279 020,69**	**0,00**	**0,00**	**1 195 000,00**	**1 195 000,00**	**0,00**	**1 195 000,00**	**1 195 000,00**
018	RSA	0,00	0,00	0,00	0,00	0,00	0,00	0,00	0,00
20	Immobilisations incorporelles (sauf 204)	0,00	0,00	0,00	0,00	0,00	0,00	0,00	0,00
204	Subventions d'équipement versées (9)	0,00	0,00	0,00	0,00	0,00	0,00	0,00	0,00
21	Immobilisations corporelles	0,00	0,00	0,00	0,00	0,00	0,00	0,00	0,00
22	Immobilisations reçues en affectation	0,00	0,00	0,00	0,00	0,00	0,00	0,00	0,00
23	Immobilisations en cours (sauf 2324)	0,00	0,00	0,00	0,00	0,00	0,00	0,00	0,00
	Total des opérations d'équipement (4)	0,00	0,00	0,00	0,00	0,00	0,00	0,00	0,00
Total des dépenses d'équipement		**0,00**	**0,00**	**0,00**	**0,00**	**0,00**	**0,00**	**0,00**	**0,00**
10	Dotations, fonds divers et réserves	0,00	0,00		0,00	0,00		0,00	0,00
13	Subventions d'investissement	0,00	0,00		0,00	0,00		0,00	0,00
16	Emprunts et dettes assimilées (sauf le 1688 non budgétaire)	1 180 000,00	0,00		1 195 000,00	1 195 000,00		1 195 000,00	1 195 000,00
1641	Emprunts en euros	1 180 000,00	0,00		1 195 000,00	1 195 000,00		1 195 000,00	1 195 000,00
18	Cpte de liaison : affectation (BA,régie)	0,00	0,00		0,00	0,00		0,00	0,00
26	Participations et créances rattachées	0,00	0,00	0,00	0,00	0,00	0,00	0,00	0,00
27	Autres immobilisations financières	0,00	0,00	0,00	0,00	0,00	0,00	0,00	0,00
020	Dépenses imprévues (dans le cadre d'une AP)			0,00					
Total des dépenses financières		**1 180 000,00**	**0,00**	**0,00**	**1 195 000,00**	**1 195 000,00**	**0,00**	**1 195 000,00**	**1 195 000,00**
45…	Opérations pour compte de tiers (5)	0,00	0,00	0,00	0,00	0,00	0,00	0,00	0,00

Chap. / art. (1)		Pour mémoire, budget précédent (2)	RAR N-1 I	Vote de l'assemblée sur les AP lors de la séance budgétaire (3)	Propositions nouvelles	Vote de l'assemblée II	Pour information Crédits gérés dans le cadre d'une AP	Pour information Crédits gérés hors AP	TOTAL (RAR N-1 + Vote) III = I + II
Total des dépenses réelles		**1 180 000,00**	**0,00**	**0,00**	**1 195 000,00**	**1 195 000,00**	**0,00**	**1 195 000,00**	**1 195 000,00**
040	*Opérations ordre transf. entre sections (6)*	*7 099 020,69*			*0,00*	*0,00*		*0,00*	*0,00*
	Reprise sur autofinancement antérieur	*0,00*			*0,00*	*0,00*		*0,00*	*0,00*
	Charges transférées (7)	*7 099 020,69*			*0,00*	*0,00*		*0,00*	*0,00*
3555	*Terrains aménagés*	*7 099 020,69*			*0,00*	*0,00*		*0,00*	*0,00*
041	*Opérations patrimoniales (8)*	*0,00*			*0,00*	*0,00*		*0,00*	*0,00*
Total des dépenses d'ordre		**7 099 020,69**			**0,00**	**0,00**		**0,00**	**0,00**

(1) Détailler les articles conformément au plan de comptes.

(2) Voir état I-B pour le contenu du budget précédent.

(3) Il s'agit des AP nouvelles qui sont votées lors de la séance d'adoption du budget. Cela concerne les AP relatives à de nouvelles programmations pluriannuelles mais également les AP modifiant un stock d'AP existant.

(4) Voir état III-A2.1 pour le détail des opérations d'équipement.

(5) Il y a autant de ligne que d'opération pour compte de tiers.

(6) Cf. définition du chapitre des opérations d'ordre (DI 040 = RF 042).

(7) Aucune prévision budgétaire ne doit figurer à l'article 192 (cf. chapitre 024 « produit des cessions d'immobilisations »).

(8) Cf. définition du chapitre des opérations d'ordre (DI 041 = RI 041).

(9) Le chapitre 204 « Subventions d'équipement versées » est un chapitre globalisé regroupant les comptes 204 et 2324.

III – VOTE DU BUDGET	III
SECTION D'INVESTISSEMENT – VUE D'ENSEMBLE DES OPERATIONS D'EQUIPEMENT	A2.1

Vue d'ensemble des chapitres des opérations d'équipement

N° Opération	Libellé de l'opération	N° AP (1)	Pour mémoire réalisations cumulées au 01/01/N	RAR N-1	Propositions nouvelles	Vote de l'assemblée	Pour information Crédits gérés dans le cadre d'une AP	Pour information Crédits gérés hors AP
TOTAL			0,00	0,00	0,00	0,00	0,00	0,00

(1) Colonne à renseigner uniquement lorsque l'opération d'équipement est afférente à une AP.

III – VOTE DU BUDGET	III
SECTION D'INVESTISSEMENT – DETAIL DES OPERATIONS D'EQUIPEMENT	A2.2

Cet état ne contient pas d'information.

III – VOTE DU BUDGET	III
SECTION D'INVESTISSEMENT – DETAIL DES OPERATIONS D'EQUIPEMENT	A2.3

Cet état ne contient pas d'information.

III – VOTE DU BUDGET — III

SECTION D'INVESTISSEMENT – RECETTES – DETAIL PAR ARTICLE — A3

Chap. / art. (1)		Pour mémoire, budget précédent (2)	RAR N-1 I	Propositions nouvelles	Vote de l'assemblée II	TOTAL (RAR N-1 + Vote) III = I + II
TOTAL		**7 816 559,96**	**0,00**	**1 195 000,00**	**1 195 000,00**	**1 195 000,00**
018	RSA	0,00	0,00	0,00	0,00	0,00
13	Subventions d'investissement (hors 138)	0,00	0,00	0,00	0,00	0,00
16	Emprunts et dettes assimilées (hors 1688 non budgétaire) (3)	1 230 000,00	0,00	0,00	0,00	0,00
1641	Emprunts en euros	1 230 000,00	0,00	0,00	0,00	0,00
20	Immobilisations incorporelles (sauf 204) (4)	0,00	0,00	0,00	0,00	0,00
204	Subventions d'équipement versées (4) (10)	0,00	0,00	0,00	0,00	0,00
21	Immobilisations corporelles (4)	0,00	0,00	0,00	0,00	0,00
22	Immobilisations reçues en affectation (4)	0,00	0,00	0,00	0,00	0,00
23	Immobilisations en cours (sauf 2324) (4)	0,00	0,00	0,00	0,00	0,00
Total des recettes d'équipement		**1 230 000,00**	**0,00**	**0,00**	**0,00**	**0,00**
10	Dotations, fonds divers et réserves (sauf 1068)	0,00	0,00	0,00	0,00	0,00
138	Autres subventions invest. non transf.	0,00	0,00	0,00	0,00	0,00
16	Emprunts et dettes assimilées (16449, 165 et 166)	0,00	0,00	0,00	0,00	0,00
18	Cpte de liaison : affectation (BA,régie)	0,00	0,00	0,00	0,00	0,00
26	Participations et créances rattachées	0,00	0,00	0,00	0,00	0,00
27	Autres immobilisations financières	0,00	0,00	0,00	0,00	0,00
024	Produits des cessions d'immobilisations	0,00	0,00	0,00	0,00	0,00
Total des recettes financières		**0,00**	**0,00**	**0,00**	**0,00**	**0,00**
45	Chapitres d'opérations pour compte de tiers (5)	0,00	0,00	0,00	0,00	0,00
Total des recettes réelles		**1 230 000,00**	**0,00**	**0,00**	**0,00**	**0,00**
021	*Virement de la section de fonctionnement*	*0,00*		*0,00*	*0,00*	*0,00*
040	*Opérations ordre transf. entre sections (6) (7) (8)*	*6 586 559,96*		*1 195 000,00*	*1 195 000,00*	*1 195 000,00*
3555	*Terrains aménagés*	*6 586 559,96*		*1 195 000,00*	*1 195 000,00*	*1 195 000,00*
041	*Opérations patrimoniales (9)*	*0,00*		*0,00*	*0,00*	*0,00*
Total des recettes d'ordre		***6 586 559,96***		***1 195 000,00***	***1 195 000,00***	***1 195 000,00***

(1) Détailler les articles utilisés conformément au plan de comptes.

(2) Voir état I-B pour le contenu du budget précédent.

(3) Sauf 165, 166 et 16449.

(4) Exceptionnellement, les comptes 20, 204, 21, 22 et 23 sont en recettes réelles en cas de réduction ou d'annulation de mandats donnant lieu à reversement.

(5) Voir l'annexe IV-B5 pour le détail des opérations pour compte de tiers.

(6) Cf. définition du chapitre des opérations d'ordre (*RI 040 = DF 042*).

(7) Les comptes 15, 29, 39, 49 et 59 peuvent figurer dans le détail du chapitre si la collectivité a opté pour le régime des provisions budgétaires, conformément aux dispositions législatives et réglementaires applicables.

(8) Aucune prévision budgétaire ne doit figurer à l'article 192 (cf. chapitre 024 « produit des cessions d'immobilisations »).

(9) Cf. définition du chapitre des opérations d'ordre (*DI 041 = RI 041*).

(10) Le chapitre 204 « Subventions d'équipement versées » est un chapitre globalisé regroupant les comptes 204 et 2324.

III – VOTE DU BUDGET — III

SECTION DE FONCTIONNEMENT – VUE D'ENSEMBLE – AE NOUVELLES ET CREDITS DE L'EXERCICE — B

DEPENSES

Chap.	Libellé	Pour mémoire, budget précédent (1)	RAR N-1 I	Vote de l'assemblée sur les AE lors de la séance budgétaire (2)	Propositions nouvelles	Vote de l'assemblée II	Pour information, dépenses gérées dans le cadre d'une AE	Pour information, dépenses gérées hors AE	TOTAL (RAR N-1 + Vote) III = I + II
TOTAL		**7 099 020,69**	**0,00**	**0,00**	**1 523 762,50**	**1 523 762,50**	**0,00**	**1 523 762,50**	**1 523 762,50**
011	Charges à caractère général (3)	311 100,00	0,00	0,00	171 100,00	171 100,00	0,00	171 100,00	171 100,00
012	Charges de personnel et frais assimilés (3)	0,00	0,00		0,00	0,00		0,00	0,00
014	Atténuations de produits	0,00	0,00		0,00	0,00		0,00	0,00
016	APA	0,00	0,00	0,00	0,00	0,00	0,00	0,00	0,00
017	RSA / Régularisations de RMI	0,00	0,00	0,00	0,00	0,00	0,00	0,00	0,00
65	Autres charges de gestion courante (sauf 6586) (3)	5,00	0,00	0,00	5,00	5,00	0,00	5,00	5,00
6586	Frais fonctionnement des groupes d'élus	0,00	0,00		0,00	0,00		0,00	0,00
Total des dépenses de gestion des services		**311 105,00**	**0,00**	**0,00**	**171 105,00**	**171 105,00**	**0,00**	**171 105,00**	**171 105,00**
66	Charges financières	201 355,73	0,00		157 657,50	157 657,50		157 657,50	157 657,50
67	Charges spécifiques (3)	0,00	0,00		0,00	0,00		0,00	0,00
68	Dotations aux provisions, dépréciations (semi-budgétaires) (3)	0,00			0,00	0,00		0,00	0,00
022	Dépenses imprévues (dans le cadre d'une AE)			0,00					
Total des dépenses financières		**201 355,73**	**0,00**	**0,00**	**157 657,50**	**157 657,50**		**157 657,50**	**157 657,50**
Total des dépenses réelles		**512 460,73**	**0,00**	**0,00**	**328 762,50**	**328 762,50**	**0,00**	**328 762,50**	**328 762,50**
023	*Virement à la section d'investissement*	*0,00*			*0,00*	*0,00*		*0,00*	*0,00*
042	*Opérations ordre transf. entre sections (4)*	*6 586 559,96*			*1 195 000,00*	*1 195 000,00*		*1 195 000,00*	*1 195 000,00*
043	*Opérations ordre intérieur de la section*	*0,00*			*0,00*	*0,00*		*0,00*	*0,00*
Total des dépenses d'ordre		**6 586 559,96**			**1 195 000,00**	**1 195 000,00**		**1 195 000,00**	**1 195 000,00**

D002 Résultat reporté ou anticipé (5)	**0,00**

Total des dépenses de fonctionnement cumulées	**1 523 762,50**

(1) Voir état I-B pour le contenu du budget précédent.

(2) Il s'agit des AE nouvelles qui sont votées lors de la séance d'adoption du budget. Cela concerne les AE relatives à de nouveaux engagements pluriannuels mais également les AE modifiant un stock d'AE existant.

(3) Hors dépenses imputées aux chapitres 016 et 017.

(4) Les comptes 68 peuvent figurer dans le détail du chapitre si la collectivité a opté pour le régime des provisions budgétaires, conformément aux dispositions législatives et réglementaires applicables.

(5) Inscrire en cas de reprise des résultats de l'exercice précédent (après vote du compte administratif) ou si reprise anticipée des résultats.

III – VOTE DU BUDGET	III
SECTION DE FONCTIONNEMENT – VUE D'ENSEMBLE	B

RECETTES

Chap.	Libellé	Pour mémoire, budget précédent (1)	RAR N-1 I	Propositions nouvelles	Vote de l'assemblée II	Total (RAR N-1 + Vote) III = I + II
	TOTAL	**7 172 681,20**	**0,00**	**1 523 762,50**	**1 523 762,50**	**1 523 762,50**
013	Atténuations de charges (2)	0,00	0,00	0,00	0,00	0,00
016	APA	0,00	0,00	0,00	0,00	0,00
017	RSA / Régularisations de RMI	0,00	0,00	0,00	0,00	0,00
70	Prod. services, domaine, ventes diverses	0,00	0,00	1 523 762,50	1 523 762,50	1 523 762,50
73	Impôts et taxes (sauf 731)	0,00	0,00	0,00	0,00	0,00
731	Fiscalité locale	0,00	0,00	0,00	0,00	0,00
74	Dotations et participations (2)	0,00	0,00	0,00	0,00	0,00
75	Autres produits de gestion courante (2)	73 660,51	0,00	0,00	0,00	0,00
Total des recettes de gestion des services		**73 660,51**	**0,00**	**1 523 762,50**	**1 523 762,50**	**1 523 762,50**
76	Produits financiers	0,00	0,00	0,00	0,00	0,00
77	Produits spécifiques (2)	0,00	0,00	0,00	0,00	0,00
78	Reprises amort., dépréciations, prov. (semi-budgétaires) (2)	0,00		0,00	0,00	0,00
Total des recettes financières		**0,00**	**0,00**	**0,00**	**0,00**	**0,00**
Total des recettes réelles		**73 660,51**	**0,00**	**1 523 762,50**	**1 523 762,50**	**1 523 762,50**
042	*Opérations ordre transf. entre sections (3) (4) (5)*	*7 099 020,69*		*0,00*	*0,00*	*0,00*
043	*Opérations ordre intérieur de la section (6)*	*0,00*		*0,00*	*0,00*	*0,00*
Total des recettes d'ordre		**7 099 020,69**		**0,00**	**0,00**	**0,00**

R002 Résultat reporté ou anticipé (7)	**0,00**

Total des recettes de fonctionnement cumulées	**1 523 762,50**

(1) Voir état I-B pour le contenu du budget précédent.

(2) Hors recettes imputées aux chapitres 016 et 017.

(3) Cf. définition du chapitre des opérations d'ordre (*RF 042 = DI 040*).

(4) Les comptes 78 peuvent figurer dans le détail du chapitre si la collectivité a opté pour le régime des provisions budgétaires, conformément aux dispositions législatives et réglementaires applicables.

(5) Aucune prévision budgétaire ne doit figurer aux articles 775 et 776 (cf. chapitre 024 « produit des cessions d'immobilisations »).

(6) Chapitre destiné à retracer les opérations particulières telles que les opérations de stocks ou liées à la tenue d'un inventaire permanent simplifié.

(7) Inscrire en cas de reprise des résultats de l'exercice précédent (après vote du compte administratif) ou si reprise anticipée des résultats.

III – VOTE DU BUDGET — III

SECTION DE FONCTIONNEMENT – DEPENSES – DETAIL PAR ARTICLE — B1

Chap. / art. (1)	Libellé	Pour mémoire, budget précédent (2)	RAR N-1 I	Vote de l'assemblée sur les AE lors de la séance budgétaire (3)	Propositions nouvelles	Vote de l'assemblée II	Pour information Crédits gérés dans le cadre d'une AE	Pour information Crédits gérés hors AE	TOTAL (RAR N-1 + Vote) III = I + II
TOTAL		**7 099 020,69**	**0,00**	**0,00**	**1 523 762,50**	**1 523 762,50**	**0,00**	**1 523 762,50**	**1 523 762,50**
011	Charges à caractère général (4)	311 100,00	0,00	0,00	171 100,00	171 100,00	0,00	171 100,00	171 100,00
6015	Terrains à aménager	30 000,00	0,00		15 000,00	15 000,00	0,00	15 000,00	15 000,00
6045	Achats études et prestations de services	10 000,00	0,00		5 000,00	5 000,00	0,00	5 000,00	5 000,00
605	Achats de matériel, équip. et travaux	270 000,00	0,00		150 000,00	150 000,00	0,00	150 000,00	150 000,00
63512	Taxes foncières	1 100,00	0,00		1 100,00	1 100,00	0,00	1 100,00	1 100,00
012	Charges de personnel et frais assimilés (4) (5)	0,00	0,00		0,00	0,00		0,00	0,00
014	Atténuations de produits	0,00	0,00		0,00	0,00		0,00	0,00
016	APA	0,00	0,00	0,00	0,00	0,00	0,00	0,00	0,00
017	RSA / Régularisations de RMI	0,00	0,00	0,00	0,00	0,00	0,00	0,00	0,00
65	Autres charges de gestion courante (sauf le 6586) (4)	5,00	0,00	0,00	5,00	5,00	0,00	5,00	5,00
65888	Autres	5,00	0,00		5,00	5,00	0,00	5,00	5,00
6586	Frais fonctionnement des groupes d'élus	0,00	0,00		0,00	0,00		0,00	0,00
Total des dépenses de gestion des services		**311 105,00**	**0,00**	**0,00**	**171 105,00**	**171 105,00**	**0,00**	**171 105,00**	**171 105,00**
66	Charges financières	201 355,73	0,00		157 657,50	157 657,50		157 657,50	157 657,50
66111	Intérêts réglés à l'échéance	251 754,59	0,00		180 000,00	180 000,00		180 000,00	180 000,00
66112	Intérêts - Rattachement des ICNE	-50 398,86	0,00		-22 342,50	-22 342,50		-22 342,50	-22 342,50
67	Charges spécifiques (4)	0,00	0,00		0,00	0,00		0,00	0,00
68	Dotations aux provisions, dépréciations (semi-budgétaires) (4)	0,00			0,00	0,00		0,00	0,00
022	Dépenses imprévues (dans le cadre d'une AE)			0,00					
Total des charges financières et spécifiques		**201 355,73**	**0,00**	**0,00**	**157 657,50**	**157 657,50**		**157 657,50**	**157 657,50**
Total des dépenses réelles		**512 460,73**	**0,00**	**0,00**	**328 762,50**	**328 762,50**	**0,00**	**328 762,50**	**328 762,50**

Chap. / art. (1)	Libellé	Pour mémoire, budget précédent (2)	RAR N-1 I	Vote de l'assemblée sur les AE lors de la séance budgétaire (3)	Propositions nouvelles	Vote de l'assemblée II	Pour information Crédits gérés dans le cadre d'une AE	Pour information Crédits gérés hors AE	TOTAL (RAR N-1 + Vote) III = I + II
023	*Virement à la section d'investissement*	*0,00*			*0,00*	*0,00*		*0,00*	*0,00*
042	*Opérations ordre transf. entre sections (6) (7) (8)*	*6 586 559,96*			*1 195 000,00*	*1 195 000,00*		*1 195 000,00*	*1 195 000,00*
71355	*Variat° stocks terrains aménagés*	*6 586 559,96*			*1 195 000,00*	*1 195 000,00*		*1 195 000,00*	*1 195 000,00*
043	*Opérations ordre intérieur de la section (7) (9)*	*0,00*			*0,00*	*0,00*		*0,00*	*0,00*
Total des dépenses d'ordre		**6 586 559,96**			**1 195 000,00**	**1 195 000,00**		**1 195 000,00**	**1 195 000,00**

Détail du calcul des ICNE au compte 66112 (10)

Montant des ICNE de l'exercice	44 805,10
Montant des ICNE de l'exercice N-1	67 147,60
= Différence ICNE N – ICNE N-1	-22 342,50

(1) Détailler les articles utilisés conformément au plan de comptes.

(2) Voir état I-B pour le contenu du budget précédent.

(3) Il s'agit des AE nouvelles qui sont votées lors de la séance d'adoption du budget. Cela concerne les AE relatives à de nouveaux engagements pluriannuels mais également les AE modifiant un stock d'AE existant.

(4) Hors dépenses imputées aux chapitres 016 et 017.

(5) Les dépenses de frais de personnel sont exclues des autorisations d'engagement.

(6) Les comptes 68 peuvent figurer dans le détail du chapitre si la collectivité a opté pour le régime des provisions budgétaires, conformément aux dispositions législatives et réglementaires applicables.

(7) Cf. définitions des chapitres des opérations d'ordre (*DF 042 = RI 040) (DF 043 = RF 043).*

(8) Aucune prévision budgétaire ne doit figurer aux articles 675 et 676 (cf. chapitre 024 « produit des cessions d'immobilisations »).

(9) Chapitre destiné à retracer les opérations particulières telles que les opérations de stocks ou liées à la tenue d'un inventaire permanent.

(10) Si le montant des ICNE de l'exercice est inférieur au montant de l'exercice N-1, le montant du compte 66112 sera négatif.

III – VOTE DU BUDGET — III

SECTION DE FONCTIONNEMENT – RECETTES – DETAIL PAR ARTICLE — B2

Chap / art. (1)	Libellé	Pour mémoire, budget précédent (2)	RAR N-1 I	Propositions nouvelles	Vote de l'assemblée II	Total (RAR N-1 + Vote) III = I + II
TOTAL		**7 172 681,20**	**0,00**	**1 523 762,50**	**1 523 762,50**	**1 523 762,50**
013	Atténuations de charges (3)	0,00	0,00	0,00	0,00	0,00
016	APA	0,00	0,00	0,00	0,00	0,00
017	RSA / Régularisations de RMI	0,00	0,00	0,00	0,00	0,00
70	Prod. services, domaine, ventes diverses	0,00	0,00	1 523 762,50	1 523 762,50	1 523 762,50
7015	Ventes de terrains aménagés	0,00	0,00	1 523 762,50	1 523 762,50	1 523 762,50
73	Impôts et taxes (sauf 731)	0,00	0,00	0,00	0,00	0,00
731	Fiscalité locale	0,00	0,00	0,00	0,00	0,00
74	Dotations et participations (3)	0,00	0,00	0,00	0,00	0,00
75	Autres produits de gestion courante (3)	73 660,51	0,00	0,00	0,00	0,00
75822	Prise en charge déficit budget annexe	44 258,65	0,00	0,00	0,00	0,00
75888	Autres	29 401,86	0,00	0,00	0,00	0,00
Total des recettes de gestion des services		**73 660,51**	**0,00**	**1 523 762,50**	**1 523 762,50**	**1 523 762,50**
76	Produits financiers	0,00	0,00	0,00	0,00	0,00
77	Produits spécifiques (3)	0,00	0,00	0,00	0,00	0,00
78	Reprises amort., dépréciations, prov. (semi-budgétaires) (3)	0,00		0,00	0,00	0,00
Total des recettes réelles		**73 660,51**	**0,00**	**1 523 762,50**	**1 523 762,50**	**1 523 762,50**
042	*Opérations ordre transf. entre sections (4) (5) (6)*	*7 099 020,69*		*0,00*	*0,00*	*0,00*
71355	*Variat° stocks terrains aménagés*	*7 099 020,69*		*0,00*	*0,00*	*0,00*
043	*Opérations ordre intérieur de la section (4) (7)*	*0,00*		*0,00*	*0,00*	*0,00*
Total des recettes d'ordre		**7 099 020,69**		**0,00**	**0,00**	**0,00**

Détail du calcul de la taxe départementale de publicité foncière pour les collectivités dites « surfiscalisées » (compte 73121) (8)

Montant brut	0,00
Compensation	0,00
Montant net	0,00

Détail du calcul des ICNE au compte 7622 (9)

Montant des ICNE de l'exercice	0,00
Montant des ICNE de l'exercice N-1	0,00
= Différence ICNE N – ICNE N-1	0,00

(1) Détailler les articles utilisés conformément au plan de comptes.

(2) Voir état I-B pour le contenu du budget précédent.

(3) Hors recettes imputées aux chapitres 016 et 017.

(4) Cf. définitions du chapitre des opérations d'ordre (*RF 042 = DI 040) (RF 043 = DF 043).*

(5) Aucune prévision budgétaire ne doit figurer aux articles 775 et 776 (cf. chapitre 024 « produit des cessions d'immobilisations »).

(6) Les comptes 78 peuvent figurer dans le détail du chapitre si la collectivité a opté pour le régime des provisions budgétaires, conformément aux dispositions législatives et réglementaires applicables.

(7) Ce chapitre est destiné à retracer les opérations particulières telles que les opérations de stocks ou liées à la tenue d'un inventaire permanent simplifié.

(8) Destiné à retracer le prélèvement de la part non départementale de la taxe.

(9) Si le montant des ICNE de l'exercice est inférieur au montant de l'exercice N-1, le montant du compte 7622 sera négatif.

IV – ANNEXES — IV

A – PRESENTATION CROISEE – SECTION D'INVESTISSEMENT – VUE D'ENSEMBLE — A1

Chapitre nature	Libellé	01 Opérations non ventilables	0 Services généraux (hors 01 et Gestion des fonds européens)	0-5 Gestion des fonds européens	1 Sécurité	2 Enseign., formation prof.,apprentissage	3 Cult., vie soc., jeun., sports, loisirs	4 Santé et action sociale (hors RSA)	4-4 RSA
DEPENSES		**1 195 000,00**	**0,00**	**0,00**	**0,00**	**0,00**	**0,00**	**0,00**	**0,00**
10	Dotations, fonds divers et réserves	0,00	0,00	0,00	0,00	0,00	0,00	0,00	0,00
13	Subventions d'investissement	0,00	0,00	0,00	0,00	0,00	0,00	0,00	0,00
16	Emprunts et dettes assimilées	1 195 000,00	0,00	0,00	0,00	0,00	0,00	0,00	0,00
18	Cpte de liaison : affectation (BA,régie)	0,00	0,00	0,00	0,00	0,00	0,00	0,00	0,00
20	Immobilisations incorporelles (sauf 204)	0,00	0,00	0,00	0,00	0,00	0,00	0,00	0,00
204	Subventions d'équipement versées	0,00	0,00	0,00	0,00	0,00	0,00	0,00	0,00
21	Immobilisations corporelles	0,00	0,00	0,00	0,00	0,00	0,00	0,00	0,00
22	Immobilisations reçues en affectation	0,00	0,00	0,00	0,00	0,00	0,00	0,00	0,00
23	Immobilisations en cours (sauf 2324)	0,00	0,00	0,00	0,00	0,00	0,00	0,00	0,00
26	Participations et créances rattachées	0,00	0,00	0,00	0,00	0,00	0,00	0,00	0,00
27	Autres immobilisations financières	0,00	0,00	0,00	0,00	0,00	0,00	0,00	0,00
45	Opérations pour compte de tiers	0,00	0,00	0,00	0,00	0,00	0,00	0,00	0,00
RECETTES		**0,00**	**0,00**	**0,00**	**0,00**	**0,00**	**0,00**	**0,00**	**0,00**
024	Produits des cessions d'immobilisations	0,00	0,00	0,00	0,00	0,00	0,00	0,00	0,00
10	Dotations, fonds divers et réserves	0,00	0,00	0,00	0,00	0,00	0,00	0,00	0,00
13	Subventions d'investissement	0,00	0,00	0,00	0,00	0,00	0,00	0,00	0,00
16	Emprunts et dettes assimilées	0,00	0,00	0,00	0,00	0,00	0,00	0,00	0,00
18	Cpte de liaison : affectation (BA,régie)	0,00	0,00	0,00	0,00	0,00	0,00	0,00	0,00
20	Immobilisations incorporelles (sauf 204)	0,00	0,00	0,00	0,00	0,00	0,00	0,00	0,00
204	Subventions d'équipement versées	0,00	0,00	0,00	0,00	0,00	0,00	0,00	0,00
21	Immobilisations corporelles	0,00	0,00	0,00	0,00	0,00	0,00	0,00	0,00
22	Immobilisations reçues en affectation	0,00	0,00	0,00	0,00	0,00	0,00	0,00	0,00
23	Immobilisations en cours (sauf 2324)	0,00	0,00	0,00	0,00	0,00	0,00	0,00	0,00
26	Participations et créances rattachées	0,00	0,00	0,00	0,00	0,00	0,00	0,00	0,00
27	Autres immobilisations financières	0,00	0,00	0,00	0,00	0,00	0,00	0,00	0,00
45	Opérations pour compte de tiers	0,00	0,00	0,00	0,00	0,00	0,00	0,00	0,00

IV – ANNEXES — IV

A – PRESENTATION CROISEE – SECTION D'INVESTISSEMENT – VUE D'ENSEMBLE (suite) — A1

Chapitre nature	Libellé	5 Aménagement des territoires et habitat	6 Action économique	7 Environnement	8 Transports	9 Fonction en réserve	TOTAL
DEPENSES		**0,00**	**0,00**	**0,00**	**0,00**		**1 195 000,00**
10	Dotations, fonds divers et réserves	0,00	0,00	0,00	0,00		0,00
13	Subventions d'investissement	0,00	0,00	0,00	0,00		0,00
16	Emprunts et dettes assimilées	0,00	0,00	0,00	0,00		1 195 000,00
18	Cpte de liaison : affectation (BA,régie)	0,00	0,00	0,00	0,00		0,00
20	Immobilisations incorporelles (sauf 204)	0,00	0,00	0,00	0,00		0,00
204	Subventions d'équipement versées	0,00	0,00	0,00	0,00		0,00
21	Immobilisations corporelles	0,00	0,00	0,00	0,00		0,00
22	Immobilisations reçues en affectation	0,00	0,00	0,00	0,00		0,00
23	Immobilisations en cours (sauf 2324)	0,00	0,00	0,00	0,00		0,00
26	Participations et créances rattachées	0,00	0,00	0,00	0,00		0,00
27	Autres immobilisations financières	0,00	0,00	0,00	0,00		0,00
45	Opérations pour compte de tiers	0,00	0,00	0,00	0,00		0,00
RECETTES		**0,00**	**0,00**	**0,00**	**0,00**		**0,00**
024	Produits des cessions d'immobilisations	0,00	0,00	0,00	0,00		0,00
10	Dotations, fonds divers et réserves	0,00	0,00	0,00	0,00		0,00
13	Subventions d'investissement	0,00	0,00	0,00	0,00		0,00
16	Emprunts et dettes assimilées	0,00	0,00	0,00	0,00		0,00
18	Cpte de liaison : affectation (BA,régie)	0,00	0,00	0,00	0,00		0,00
20	Immobilisations incorporelles (sauf 204)	0,00	0,00	0,00	0,00		0,00
204	Subventions d'équipement versées	0,00	0,00	0,00	0,00		0,00
21	Immobilisations corporelles	0,00	0,00	0,00	0,00		0,00
22	Immobilisations reçues en affectation	0,00	0,00	0,00	0,00		0,00
23	Immobilisations en cours (sauf 2324)	0,00	0,00	0,00	0,00		0,00
26	Participations et créances rattachées	0,00	0,00	0,00	0,00		0,00
27	Autres immobilisations financières	0,00	0,00	0,00	0,00		0,00

Chapitre nature	Libellé	5 Aménagement des territoires et habitat	6 Action économique	7 Environnement	8 Transports	9 Fonction en réserve	TOTAL
45	Opérations pour compte de tiers	0,00	0,00	0,00	0,00		0,00

IV – ANNEXES	IV
A – PRESENTATION CROISEE – SECTION D'INVESTISSEMENT – PRESENTATION DETAILLEE	A1.01

01 – OPERATIONS NON VENTILABLES

Article / compte nature (1)	Libellé	01 Opérations non ventilables
	DEPENSES	**1 195 000,00**
164	Emprunts auprès des éts financiers	1 195 000,00
	RECETTES	**0,00**

(1) Détailler les comptes à trois chiffres.

IV – ANNEXES — IV

A – PRESENTATION CROISEE – SECTION DE FONCTIONNEMENT – VUE D'ENSEMBLE — A2

Chapitre nature	Libellé	01 Opérations non ventilables	0 Services généraux (hors 01 et Gestion des fonds européens)	0-5 Gestion des fonds européens	1 Sécurité	2 Enseign., formation prof.,apprentissage	3 Cult., vie soc., jeun., sports, loisirs	4 Santé et action sociale (hors APA et RSA / Régularisation de RMI)	4-3 APA
DEPENSES		**158 762,50**	**0,00**	**0,00**	**0,00**	**0,00**	**0,00**	**0,00**	**0,00**
011	Charges à caractère général	1 100,00	0,00	0,00	0,00	0,00	0,00	0,00	0,00
012	Charges de personnel et frais assimilés	0,00	0,00	0,00	0,00	0,00	0,00	0,00	0,00
014	Atténuations de produits	0,00	0,00	0,00	0,00	0,00	0,00	0,00	0,00
65	Autres charges de gestion courante	5,00	0,00	0,00	0,00	0,00	0,00	0,00	0,00
6586	Frais fonctionnement des groupes d'élus	0,00	0,00	0,00	0,00	0,00	0,00	0,00	0,00
66	Charges financières	157 657,50	0,00	0,00	0,00	0,00	0,00	0,00	0,00
67	Charges spécifiques	0,00	0,00	0,00	0,00	0,00	0,00	0,00	0,00
68	Dotations aux provisions, dépréciations	0,00	0,00	0,00	0,00	0,00	0,00	0,00	0,00
RECETTES		**0,00**	**0,00**	**0,00**	**0,00**	**0,00**	**0,00**	**0,00**	**0,00**
013	Atténuations de charges	0,00	0,00	0,00	0,00	0,00	0,00	0,00	0,00
70	Prod. services, domaine, ventes diverses	0,00	0,00	0,00	0,00	0,00	0,00	0,00	0,00
73	Impôts et taxes	0,00	0,00	0,00	0,00	0,00	0,00	0,00	0,00
731	Fiscalité locale	0,00	0,00	0,00	0,00	0,00	0,00	0,00	0,00
74	Dotations et participations	0,00	0,00	0,00	0,00	0,00	0,00	0,00	0,00
75	Autres produits de gestion courante	0,00	0,00	0,00	0,00	0,00	0,00	0,00	0,00
76	Produits financiers	0,00	0,00	0,00	0,00	0,00	0,00	0,00	0,00
77	Produits spécifiques	0,00	0,00	0,00	0,00	0,00	0,00	0,00	0,00
78	Reprises amort., dépréciations, prov.	0,00	0,00	0,00	0,00	0,00	0,00	0,00	0,00

IV – ANNEXES — IV

A – PRESENTATION CROISEE – SECTION DE FONCTIONNEMENT – VUE D'ENSEMBLE (suite) — A2

Chapitre nature	Libellé	4-4 RSA / Régularisation de RMI	5 Aménagement des territoires et habitat	6 Action économique	7 Environnement	8 Transports	9 Fonction en réserve	TOTAL
DEPENSES		**0,00**	**0,00**	**170 000,00**	**0,00**	**0,00**		**328 762,50**
011	Charges à caractère général	0,00	0,00	170 000,00	0,00	0,00		171 100,00
012	Charges de personnel et frais assimilés	0,00	0,00	0,00	0,00	0,00		0,00
014	Atténuations de produits	0,00	0,00	0,00	0,00	0,00		0,00
65	Autres charges de gestion courante	0,00	0,00	0,00	0,00	0,00		5,00
6586	Frais fonctionnement des groupes d'élus	0,00	0,00	0,00	0,00	0,00		0,00
66	Charges financières	0,00	0,00	0,00	0,00	0,00		157 657,50
67	Charges spécifiques	0,00	0,00	0,00	0,00	0,00		0,00
68	Dotations aux provisions, dépréciations	0,00	0,00	0,00	0,00	0,00		0,00
RECETTES		**0,00**	**0,00**	**1 523 762,50**	**0,00**	**0,00**		**1 523 762,50**
013	Atténuations de charges	0,00	0,00	0,00	0,00	0,00		0,00
70	Prod. services, domaine, ventes diverses	0,00	0,00	1 523 762,50	0,00	0,00		1 523 762,50
73	Impôts et taxes	0,00	0,00	0,00	0,00	0,00		0,00
731	Fiscalité locale	0,00	0,00	0,00	0,00	0,00		0,00
74	Dotations et participations	0,00	0,00	0,00	0,00	0,00		0,00
75	Autres produits de gestion courante	0,00	0,00	0,00	0,00	0,00		0,00
76	Produits financiers	0,00	0,00	0,00	0,00	0,00		0,00
77	Produits spécifiques	0,00	0,00	0,00	0,00	0,00		0,00
78	Reprises amort., dépréciations, prov.	0,00	0,00	0,00	0,00	0,00		0,00

IV – ANNEXES	IV
A – PRESENTATION CROISEE – SECTION DE FONCTIONNEMENT – PRESENTATION DETAILLEE	A2.01

01 – OPERATIONS NON VENTILABLES

Article / compte nature (1)	Libellé	01 Opérations non ventilables
	DEPENSES	**158 762,50**
635	Autres impôts, taxes (Admin Impôts)	1 100,00
658	Charges diverses de gestion courante	5,00
661	Charges d'intérêts	157 657,50
	RECETTES	**0,00**

(1) Détailler les comptes à trois chiffres.

IV – ANNEXES — IV

A – PRESENTATION CROISEE – SECTION DE FONCTIONNEMENT – PRESENTATION DETAILLEE — A2.936

FONCTION 6 – Action économique

Article / compte nature (1)	Libellé	60 Services communs	61 Interventions économiques transversales	62 Structure d'animation et de dév. éco.	63 Actions sectorielles				
					631 Agriculture, pêche et agro-alimentaire			632 Industrie, commerce et artisanat	633 Développement touristique
					6311 Laboratoire	6312 Marchés alimentaires	6318 Autres		
DEPENSES		**170 000,00**	**0,00**	**0,00**	**0,00**	**0,00**	**0,00**	**0,00**	**0,00**
601	Achats stockés - Matières premières	15 000,00	0,00	0,00	0,00	0,00	0,00	0,00	0,00
604	Achats d'études, prestations de services	5 000,00	0,00	0,00	0,00	0,00	0,00	0,00	0,00
605	Achats de matériel, équip. et travaux	150 000,00	0,00	0,00	0,00	0,00	0,00	0,00	0,00
RECETTES		**1 523 762,50**	**0,00**	**0,00**	**0,00**	**0,00**	**0,00**	**0,00**	**0,00**
701	Ventes de produits finis	1 523 762,50	0,00	0,00	0,00	0,00	0,00	0,00	0,00

(1) Détailler les comptes à trois chiffres.

IV – ANNEXES	IV
A – PRESENTATION CROISEE – SECTION DE FONCTIONNEMENT – PRESENTATION DETAILLEE	A2.936

FONCTION 6 – Action économique (suite)

Article / compte nature (1)	Libellé	64 Rayonnement, attractivité du territoire	65 Insertion éco. et éco.sociale, solidaire	66 Maintien et dév. des services publics	67 Recherche et innovation	68 Autres actions	TOTAL DU CHAPITRE
DEPENSES		**0,00**	**0,00**	**0,00**	**0,00**	**0,00**	**170 000,00**
601	Achats stockés - Matières premières	0,00	0,00	0,00	0,00	0,00	15 000,00
604	Achats d'études, prestations de services	0,00	0,00	0,00	0,00	0,00	5 000,00
605	Achats de matériel, équip. et travaux	0,00	0,00	0,00	0,00	0,00	150 000,00
RECETTES		**0,00**	**0,00**	**0,00**	**0,00**	**0,00**	**1 523 762,50**
701	Ventes de produits finis	0,00	0,00	0,00	0,00	0,00	1 523 762,50

(1) Détailler les comptes à trois chiffres.

IV – ANNEXES | IV

ANNEXES PATRIMONIALES – ETAT DE LA DETTE – REPARTITION PAR NATURE DE DETTE | B1.2

B1.2 – REPARTITION PAR NATURE DE DETTE (hors 16449 et 166)

Nature (Pour chaque ligne, indiquer le numéro de contrat)	Emprunts et dettes à l'origine du contrat													
	Organisme prêteur ou chef de file	Date de signature	Date d'émission ou date de mobilisation (1)	Date du premier rembour-sement	Nominal (2)	Type de taux d'intérêt (3)	Index (4)	Taux initial		Devise	Pério-dicité des rembour-sements (6)	Profil d'amor-tissement (7)	Possibilité de rembour-sement anticipé O/N	Caté-gorie d'em-prunt (8)
								Niveau de taux (5)	Taux actuariel					
163 Emprunts obligataires (Total)					**0,00**									
164 Emprunts auprès des établissements financiers (Total)					**11 710 666,00**									
1641 Emprunts en euros (total)					11 710 666,00									
00001205302 (5)	CREDIT AGRICOLE	19/07/2016	05/08/2016	05/11/2016	1 000 000,00	V	MOYEURIBOR03M	0,902	2,178		T	P	O	A-1
00002174614 (7)	CREDIT AGRICOLE	15/12/2017	22/12/2017	21/03/2018	1 000 000,00	V	MOYEURIBOR03M	0,402	1,358		T	P	O	A-1
8757044-4729737 (3REFICE)	CAISSE D'EPARGNE	16/09/2016	01/11/2016	25/01/2017	1 510 666,00	F	FIXE	1,220	1,262		T	C	O	A-1
A17160EE000 (6)	CAISSE D'EPARGNE	12/09/2016	20/09/2016	25/12/2016	1 000 000,00	V	EURIBOR03M	1,320	2,565		T	P	O	A-1
A172004D (202010)	CAISSE D'EPARGNE	17/12/2020	22/12/2020	25/03/2021	3 000 000,00	V	EURIBOR03M	0,920	3,053		T	P	O	A-1
MON536749EUR (202005)	CAISSE FRANÇAISE DE FINANCEMENT LOCAL	20/11/2020	09/12/2020	01/04/2021	2 000 000,00	F	FIXE	0,560	0,589		T	C	O	A-1
MON541309EUR (2021-01)	CAISSE FRANÇAISE DE FINANCEMENT LOCAL	23/11/2021	23/12/2021	01/01/2023	2 200 000,00	V	EURIBOR12M	0,285	1,619		A	C	O	A-1
1643 Emprunts en devises (total)					0,00									
16441 Emprunts assortis d'une option de tirage sur ligne de trésorerie (total)					0,00									
165 Dépôts et cautionnements reçus (Total)					**0,00**									
167 Emprunts et dettes assortis de conditions particulières (Total)					**0,00**									
1671 Avances consolidées du Trésor (total)					0,00									
1672 Emprunts sur comptes spéciaux du Trésor (total)					0,00									

Nature (Pour chaque ligne, indiquer le numéro de contrat)	Emprunts et dettes à l'origine du contrat													
	Organisme prêteur ou chef de file	Date de signature	Date d'émission ou date de mobilisation (1)	Date du premier rembour-sement	Nominal (2)	Type de taux d'intérêt (3)	Index (4)	Taux initial		Devise	Pério-dicité des rembour-sements (6)	Profil d'amor-tissement (7)	Possibilité de rembour-sement anticipé O/N	Caté-gorie d'em-prunt (8)
								Niveau de taux (5)	Taux actuariel					
1675 Dettes pour METP et PPP (total)					0,00									
1676 Dettes envers locataires-acquéreurs (total)					0,00									
1678 Autres emprunts et dettes (total)					0,00									
168 Emprunts et dettes assimilés (Total)					**0,00**									
1681 Autres emprunts (total) (9)					0,00									
1682 Bons à moyen terme négociables (total)					0,00									
1687 Autres dettes (total)					0,00									
Total général					**11 710 666,00**									

(1) Si un emprunt donne lieu à plusieurs mobilisations, indiquer la date de la première mobilisation.

(2) Nominal : montant emprunté à l'origine.

(3) Type de taux d'intérêt : F : fixe ; V : variable simple ; C : complexe ; R : préfixé (c'est-à-dire un taux variable qui n'est pas seulement défini comme la simple addition d'un taux usuel de référence et d'une marge exprimée en point de pourcentage).

(4) Mentionner le ou les types d'index (ex : Euribor 3 mois).

(5) Indiquer le niveau de taux à l'origine du contrat.

(6) Indiquer la périodicité des remboursements : A : annuelle , B : bimestrielle, T : trimestrielle, X autre.

(7) Indiquer C pour amortissement constant, P pour amortissement progressif, F pour *in fine*, X pour autres à préciser.

(8) Catégorie d'emprunt à l'origine. Exemple A-1 (cf. la classification des emprunts suivant la typologie de la circulaire IOCB1015077C du 25 juin 2010 sur les produits financiers offerts aux collectivités territoriales).

(9) Y compris les avances remboursables consenties au titre de l'article 25 de la loi n°2020-935 du 30 juillet 2020 de finances rectificative pour 2020, portant attribution des avances remboursables sur les recettes fiscales prévues aux articles 1594 A et 1595 du code général des impôts

IV – ANNEXES	IV
ANNEXES PATRIMONIALES – ETAT DE LA DETTE – REPARTITION PAR NATURE DE DETTE	B1.2

B1.2 – REPARTITION PAR NATURE DE DETTE (hors 16449 et 166) (suite)

Nature (Pour chaque ligne, indiquer le numéro de contrat)	Emprunts et dettes au 01/01/N											
						Taux d'intérêt			Annuité de l'exercice			
	Couverture ? O/N (11)	Montant couvert	Catégorie d'emprunt après couverture éventuelle (12)	Capital restant dû au 01/01/N	Durée résiduelle (en années)	Type de taux (13)	Index (14)	Niveau de taux d'intérêt à la date de vote du budget (15)	Capital	Charges d'intérêt (16)	Intérêts perçus (le cas échéant) (17)	ICNE de l'exercice
163 Emprunts obligataires (Total)		**0,00**		**0,00**					**0,00**	**0,00**	**0,00**	**0,00**
164 Emprunts auprès des établissements financiers (Total)		**0,00**		**5 873 542,96**					**1 189 065,79**	**146 281,18**	**0,00**	**44 805,10**
1641 Emprunts en euros (total)		0,00		5 873 542,96					1 189 065,79	146 281,18	0,00	44 805,10
00001205302 (5)	N	0,00	A-1	616 093,90	5,59	V	MOYEURIBOR03M	3,254	99 070,05	18 846,95	0,00	2 604,37
00002174614 (7)	N	0,00	A-1	267 284,79	1,97	V	MOYEURIBOR03M	2,890	131 786,09	6 364,08	0,00	114,84
8757044-4729737 (3REFICE)	N	0,00	A-1	274 666,48	1,82	F	FIXE	1,220	137 333,28	2 722,63	0,00	309,60
A17160EE000 (6)	N	0,00	A-1	591 043,47	5,73	V	EURIBOR03M	3,392	99 599,73	19 042,16	0,00	319,55
A172004D (202010)	N	0,00	A-1	1 534 454,32	4,98	V	EURIBOR03M	2,992	301 276,64	43 118,45	0,00	705,93
MON536749EUR (202005)	N	0,00	A-1	1 050 000,00	5,00	F	FIXE	0,560	200 000,00	5 535,45	0,00	1 216,44
MON541309EUR (2021-01)	N	0,00	A-1	1 540 000,00	6,00	V	EURIBOR12M	3,244	220 000,00	50 651,46	0,00	39 534,37
1643 Emprunts en devises (total)		0,00		0,00					0,00	0,00	0,00	0,00
16441 Emprunts assortis d'une option de tirage sur ligne de trésorerie (total) (10)		0,00		0,00					0,00	0,00	0,00	0,00
165 Dépôts et cautionnements reçus (Total)		**0,00**		**0,00**					**0,00**	**0,00**	**0,00**	**0,00**
167 Emprunts et dettes assortis de conditions particulières (Total)		**0,00**		**0,00**					**0,00**	**0,00**	**0,00**	**0,00**
1671 Avances consolidées du Trésor (total)		0,00		0,00					0,00	0,00	0,00	0,00
1672 Emprunts sur comptes spéciaux (total)		0,00		0,00					0,00	0,00	0,00	0,00
1675 Dettes pour METP et PPP (total)		0,00		0,00					0,00	0,00	0,00	0,00
1676 Dettes envers locataires-acquéreurs (total)		0,00		0,00					0,00	0,00	0,00	0,00

Nature (Pour chaque ligne, indiquer le numéro de contrat)	Emprunts et dettes au 01/01/N											
						Taux d'intérêt			Annuité de l'exercice			
	Couverture ? O/N (11)	Montant couvert	Catégorie d'emprunt après couverture éventuelle (12)	Capital restant dû au 01/01/N	Durée résiduelle (en années)	Type de taux (13)	Index (14)	Niveau de taux d'intérêt à la date de vote du budget (15)	Capital	Charges d'intérêt (16)	Intérêts perçus (le cas échéant) (17)	ICNE de l'exercice
1678 Autres emprunts et dettes (total)		0,00		0,00					0,00	0,00	0,00	0,00
168 Emprunts et dettes assimilés (Total)		**0,00**		**0,00**					**0,00**	**0,00**	**0,00**	**0,00**
1681 Autres emprunts (total)		0,00		0,00					0,00	0,00	0,00	0,00
1682 Bons à moyen terme négociables (total)		0,00		0,00					0,00	0,00	0,00	0,00
1687 Autres dettes (total)		0,00		0,00					0,00	0,00	0,00	0,00
Total général		**0,00**		**5 873 542,96**					**1 189 065,79**	**146 281,18**	**0,00**	**44 805,10**

(10) S'agissant des emprunts assortis d'une ligne de trésorerie, il faut faire ressortir le remboursement du capital de la dette prévue pour l'exercice correspondant au véritable endettement.

(11) Si l'emprunt est soumis à couverture, il convient de compléter le tableau « détail des opérations de couverture ».

(12) Catégorie d'emprunt. Exemple A-1 (cf. la classification des emprunts suivant la typologie de la circulaire IOCB1015077C du 25 juin 2010 sur les produits financiers offerts aux collectivités territoriales).

(13) Type de taux d'intérêt après opérations de couverture : F : fixe ; V : variable simple ; C : complexe (c'est-à-dire un taux variable qui n'est pas seulement défini comme la simple addition d'un taux usuel de référence et d'une marge exprimée en point de pourcentage).

(14) Mentionner l'index en cours au 01/01/N après opérations de couverture.

(15) Taux après opérations de couverture éventuelles. Pour les emprunts à taux variable, indiquer le niveau à la date de vote du budget.

(16) Il s'agit des intérêts dus au titre du contrat initial et comptabilisés à l'article 66111 « Intérêts réglés à l'échéance » (intérêts décaissés) et intérêts éventuels dus au titre du contrat d'échange éventuel et comptabilisés à l'article 668.

(17) Indiquer les intérêts éventuellement reçus au titre du contrat d'échange éventuel et comptabilisés au 768.

IV – ANNEXES	IV
ANNEXES PATRIMONIALES – ETAT DE LA DETTE – REPARTITION DES EMPRUNTS PAR STRUCTURE DE TAUX	B1.3

B1.3 – REPARTITION DES EMPRUNTS PAR STRUCTURE DE TAUX (HORS A1)

Emprunts ventilés par structure de taux selon le risque le plus élevé (Pour chaque ligne, indiquer le numéro de contrat) (1)	Organisme prêteur ou chef de file	Nominal (2)	Capital restant dû au 01/01/N (3)	Type d'indices (4)	Durée du contrat	Dates des périodes bonifiées	Taux minimal (5)	Taux maximal (6)	Coût de sortie (7)	Taux maximal après couver-ture éventu-elle (8)	Niveau du taux à la date de vote du budget (9)	Intérêts à payer au cours de l'exercice (10)	Intérêts à percevoir au cours de l'exercice (le cas échéant) (11)	% par type de taux selon le capital restant dû
Echange de taux, taux variable simple plafonné (cap) ou encadré (tunnel) (A)														
TOTAL (A)		0,00	0,00						0,00			0,00	0,00	0,00
Barrière simple (B)														
TOTAL (B)		0,00	0,00						0,00			0,00	0,00	0,00
Option d'échange (C)														
TOTAL (C)		0,00	0,00						0,00			0,00	0,00	0,00
Multiplicateur jusqu'à 3 ou multiplicateur jusqu'à 5 capé (D)														
TOTAL (D)		0,00	0,00						0,00			0,00	0,00	0,00
Multiplicateur jusqu'à 5 (E)														
TOTAL (E)		0,00	0,00						0,00			0,00	0,00	0,00
Autres types de structures (F)														
TOTAL (F)		0,00	0,00						0,00			0,00	0,00	0,00
TOTAL GENERAL		0,00	0,00						0,00			0,00	0,00	0,00

(1) Répartir les emprunts selon le type de structure de taux (de A à F selon la classification de la charte de bonne conduite) en fonction du risque le plus élevé à courir sur toute la durée de vie du contrat de prêt et après opérations de couverture éventuelles.

(2) Nominal : montant emprunté à l'origine. En cas de couverture partielle d'un emprunt, indiquer séparément sur deux lignes la part du nominal couvert et la part non couverte.

(3) En cas de couverture partielle d'un emprunt, indiquer séparément sur deux lignes la part du capital restant dû couvert et la part non couverte.

(4) Indiquer la classification de l'indice sous-jacent suivant la typologie de la circulaire du 25 juin 2010 sur les produits financiers (de 1 à 6). 1 : Indice zone euro / 2 : Indices inflation française ou zone euro ou écart entre ces indices / 3 : Ecart indice zone euro / 4 : Indices hors zone euro ou écart d'indices dont l'un est hors zone euro / 5 : écarts d'indices hors zone euro / 6 : autres indices.

(5) Taux hors opération de couverture. Indiquer le montant, l'index ou la formule correspondant au taux minimal du contrat de prêt sur toute la durée du contrat.

(6) Taux hors opération de couverture. Indiquer le montant, l'index ou la formule correspondant au taux maximal du contrat de prêt sur toute la durée du contrat.

(7) Coût de sortie : indiquer le montant de l'indemnité contractuelle de remboursement définitif de l'emprunt au 01/01/N ou le cas échéant, à la prochaine date d'échéance.

(8) Montant, index ou formule.

(9) Indiquer le niveau de taux après opérations de couverture éventuelles. Pour les emprunts à taux variables, indiquer le niveau du taux à la date de vote du budget.

(10) Indiquer les intérêts à payer au titre du contrat initial et comptabilisés à l'article 66111 et des intérêts éventuels à payer au titre du contrat d'échange et comptabilisés à l'article 668.

(11) Indiquer les intérêts à percevoir au titre du contrat d'échange et comptabilisés au 768.

IV – ANNEXES	IV
ANNEXES PATRIMONIALES – ETAT DE LA DETTE – TYPOLOGIE DE LA REPARTITION DE L'ENCOURS	B1.4

B1.4 – TYPOLOGIE DE LA REPARTITION DE L'ENCOURS (1)

Structure	Indices sous-jacents	(1) Indices zone euro	(2) Indices inflation française ou zone euro ou écart entre ces indices	(3) Ecarts d'indices zone euro	(4) Indices hors zone euro et écarts d'indices dont l'un est un indice hors zone euro	(5) Ecarts d'indices hors zone euro	(6) Autres indices
(A) Taux fixe simple. Taux variable simple. Echange de taux fixe contre taux variable ou inversement. Echange de taux structuré contre taux variable ou taux fixe (sens unique). Taux variable simple plafonné (*cap*) ou encadré (*tunnel*)	Nombre de produits	7	0	0	0	0	
	% de l'encours	100,00	0,00	0,00	0,00	0,00	
	Montant en euros	5 873 542,96	0,00	0,00	0,00	0,00	
(B) Barrière simple. Pas d'effet de levier	Nombre de produits	0	0	0	0	0	
	% de l'encours	0,00	0,00	0,00	0,00	0,00	
	Montant en euros	0,00	0,00	0,00	0,00	0,00	
(C) Option d'échange (*swaption*)	Nombre de produits	0	0	0	0	0	
	% de l'encours	0,00	0,00	0,00	0,00	0,00	
	Montant en euros	0,00	0,00	0,00	0,00	0,00	
(D) Multiplicateur jusqu'à 3 ; multiplicateur jusqu'à 5 capé	Nombre de produits	0	0	0	0	0	
	% de l'encours	0,00	0,00	0,00	0,00	0,00	
	Montant en euros	0,00	0,00	0,00	0,00	0,00	
(E) Multiplicateur jusqu'à 5	Nombre de produits	0	0	0	0	0	
	% de l'encours	0,00	0,00	0,00	0,00	0,00	
	Montant en euros	0,00	0,00	0,00	0,00	0,00	
(F) Autres types de structures	Nombre de produits						0
	% de l'encours						0,00
	Montant en euros						0,00

(1) Cette annexe retrace le stock de dette au 01/01/N après opérations de couverture éventuelles.

IV – ANNEXES	IV
ANNEXES BUDGETAIRES EQUILIBRE BUDGETAIRE	C1.1

DISPONIBILITE DE RESSOURCES PROPRES PROVENANT DES EXERCICES ANTERIEURS

Solde de la section d'investissement de l'exercice N-1 (1)

	Propositions nouvelles	Vote (2)
Solde d'exécution 001 (A) montant négatif si déficit (D001) montant positif si excédent (R001)	**0,00**	**0,00**
Solde des RAR (B) montant négatif si déficit montant positif si excédent	**0,00**	**0,00**
Solde de la section investissement de l'exercice N-1 (Solde I = A + B) Solde positif : excédent de financement Solde négatif : besoin de financement	**0,00**	**0,00**

Disponibilité des ressources propres provenant des exercices antérieurs après financement de la section investissement de l'exercice N-1 (1)

	Propositions nouvelles	Vote (2)
Affectation au 1068 (C)	**0,00**	**0,00**
Solde de la section investissement de l'exercice N-1 (Solde I) Solde positif : excédent de financement Solde négatif : besoin de financement	**0,00**	**0,00**
Disponibilité de ressources propres des exercices antérieurs (Solde II = C + Solde I) Solde positif : ressources disponibles pour la couverture de l'annuité Solde négatif : absence de ressources propres provenant des exercices antérieurs pour la couverture de l'annuité	**0,00**	**0,00**

COUVERTURE DE L'ANNUITE DE LA DETTE PAR LES RESSOURCES PROPRES - PETIT EQUILIBRE

	Propositions nouvelles	Vote
Dépenses de l'exercice à couvrir par des ressources propres (D)(3)	**1 195 000,00**	**1 195 000,00**
Ressources propres externes et internes de l'exercice (E)(3)	**1 195 000,00**	**1 195 000,00**
Couverture de l'annuité de la dette (Solde III = E - D) Solde positif : annuité de la dette couverte Solde négatif : annuité de la dette non couverte par les ressources de l'exercice, vérifier la couverture par les éventuelles ressources disponibles des exercices antérieurs (cf. solde II)	**0,00**	**0,00**

(1) Eléments à compléter uniquement s'il y a eu reprise des résultats, anticipée ou classique

(2) Cumul des crédits de l'exercice votés ou reportés

(3) Les RAR étant intégrés au calcul des ressources propres provenant des exercices antérieurs, seuls les crédits de l'exercice sont à inscrire. Le détail des crédits est présenté aux états suivants : "Equilibre budgétaire - Dépenses" et "Equilibre budgétaire - Recette"

IV – ANNEXES	IV
ANNEXES BUDGETAIRES EQUILIBRE BUDGETAIRE – DEPENSES	C1.2

DEPENSES A COUVRIR PAR DES RESSOURCES PROPRES

Art. (1)	Libellé (1)	Propositions nouvelles	Vote (2)
DEPENSES TOTALES A COUVRIR PAR DES RESSOURCES PROPRES = A + B		**1 195 000,00**	**I 1 195 000,00**
16 Emprunts et dettes assimilées (A)		**1 195 000,00**	**1 195 000,00**
1631	Emprunts obligataires	0,00	0,00
1641	Emprunts en euros	1 195 000,00	1 195 000,00
1643	Emprunts en devises	0,00	0,00
16441	Opérations afférentes à l'emprunt	0,00	0,00
1671	Avances consolidées du Trésor	0,00	0,00
1672	Emprunts sur comptes spéciaux du Trésor	0,00	0,00
1678	Autres emprunts et dettes	0,00	0,00
1681	Autres emprunts	0,00	0,00
1682	Bons à moyen terme négociables	0,00	0,00
1687	Autres dettes	0,00	0,00
Dépenses et transferts à déduire des ressources propres (B)		**0,00**	**0,00**
10…	*Reprise de dotations, fonds divers et réserves*		
10…	Reversement de dotations, fonds divers et réserves		
139	*Subv. invest. transférées cpte résultat*	*0,00*	*0,00*

(1) Détailler les chapitres budgétaires par article conformément au plan de comptes.

(2) Crédits de l'exercice votés lors de la séance.

IV – ANNEXES	IV
ANNEXES BUDGETAIRES EQUILIBRE BUDGETAIRE – RECETTES	C1.3

RESSOURCES PROPRES

Art. (1)	Libellé (1)	Propositions nouvelles	Vote (2)
RECETTES (RESSOURCES PROPRES) = a + b		**1 195 000,00**	**III 1 195 000,00**
Ressources propres externes de l'année (a)		**0,00**	**0,00**
10222	FCTVA	0,00	0,00
10226	Taxe d'aménagement (3)	0,00	0,00
10227	Versement pour sous densité	0,00	0,00
10228	Autres fonds d'investissement	0,00	0,00
13146	Attributions compensation investissement	0,00	0,00
13156	Attributions compensation investissement	0,00	0,00
13246	Attributions compensation investissement	0,00	0,00
13256	Attributions compensation investissement	0,00	0,00
138	Autres subventions invest. non transf.	0,00	0,00
26…	Participations et créances rattachées		
27…	Autres immobilisations financières		
Ressources propres internes de l'année (b) (4)		**1 195 000,00**	**1 195 000,00**
15…	*Provisions pour risques et charges*		
169	*Primes de remboursement des obligations*	*0,00*	*0,00*
26…	*Participations et créances rattachées*		
27…	*Autres immobilisations financières*		
28…	*Amortissement des immobilisations*		
29…	*Dépréciations des immobilisations*		
31…	*Matières premières (et fournitures) (5)*		
33…	*En-cours de production de biens (5)*		
35…	*Stocks de produits (5)*		
3555	*Terrains aménagés*	*1 195 000,00*	*1 195 000,00*
39…	*Dépréciation des stocks et en-cours*		
481…	*Charges à rép. sur plusieurs exercices*		
49…	*Dépréciation des comptes de tiers*		
59…	*Dépréciation des comptes financiers*		
024	Produits des cessions d'immobilisations	0,00	0,00
021	*Virement de la section de fonctionnement*	*0,00*	*0,00*

(1) Les comptes 15, 169, 26, 27, 28, 29, 39, 481, 49 et 59 sont à détailler conformément au plan de comptes.

(2) Crédits de l'exercice votés lors de la séance.

(3) Le compte 10226 peut être utilisé uniquement par les communes et les établissements publics à fiscalité propre.

(4) Les comptes 15, 29, 39, 49 et 59 sont présentés uniquement si la collectivité applique le régime des provisions budgétaires, conformément aux dispositions législatives et réglementaires afférentes.

(5) Les comptes 31, 33 et 35 ne peuvent être utilisés que pour les budgets utilisant la comptabilité de stock. Par conséquent, seuls les budgets retraçant les dépenses et les recettes d'un lotissement ou d'une ZAC peuvent utiliser les comptes susmentionnés.

V – ARRETE ET SIGNATURES	V
ARRETE ET SIGNATURES	A

Nombre de membres en exercice : 0
Nombre de membres présents : 0
Nombre de suffrages exprimés : 0
VOTES :
Pour : 0
Contre : 0
Abstentions : 0

Date de convocation :

Présenté par (1),
A , le

Délibéré par l'assemblée (2), réunie en session
A , le
Les membres de l'assemblée délibérante (2),(3).

.

Certifié exécutoire par (1), compte tenu de la transmission en préfecture, le , et de la publication le

A , le

(1) Indiquer « la présidente » ou « le président ».
(2) Indiquer la nature de l'assemblée délibérante : du conseil régional de …, de la Collectivité territoriale unique de …, de la métropole de …, du Conseil syndical de …
(3) L'ajout des signataires est désormais facultatif.

Accusé de réception en préfecture
034-243400819-20251215-004886CAPUCIERE-BF
Date de télétransmission : 17/12/2025
Date de réception préfecture : 17/12/2025

V - ARRETE ET SIGNATURES	V
ARRETE ET SIGNATURES	A

Nombre de membres en exercice : 58
Nombre de membres présents : 40
Nombre de suffrages exprimés : 47 (dont 7 pouvoirs)
VOTES :
Pour : 44
Contre : 3
Abstentions : ∅

Date de convocation : 02/12/2025

Présenté par Sébastien Frey, Président (1),
A Montagnac, le 15/12/2025

Délibéré par l'assemblée (2) réunie en session ordinaire
A Montagnac, le 15/12/2025
Les membres de l'assemblée délibérante (2), (3),

Certifié exécutoire par Sébastien Frey, Président (1), compte tenu de la transmission en préfecture, le 17/12/2025
et de la publication le 17/12/2025

A Saint-Thibéry, le 15/12/2025.

(1) Indiquer "la présidente" ou "le président".
(2) L'assemblée délibérante étant : le conseil communautaire
(3) l'ajout des signataires est désormais facultatif

Accusé de réception préfecture

Objet de l'acte :

Adoption des Budgets Primitifs 2026 du Budget principal et des Budgets Annexes de la CAHM

Date de transmission de l'acte : 17/12/2025

Date de réception de l'accusé de réception : 17/12/2025

Numéro de l'acte : 004886EAU (voir l'acte associé)

Identifiant unique de l'acte : 034-243400819-20251215-004886EAU-BF

Date de décision : 15/12/2025

Acte transmis par : Ana-Maria GIL

Nature de l'acte : Documents budgétaires et financiers

Matière de l'acte :
7. Finances locales
7.1. Decisions budgetaires
7.1.7. Budgets et comptes principaux

Acte à classer

004886EAU

1	2	3	4
En préparation	En attente retour Préfecture	**> AR reçu <**	Classé

Identifiant FAST : ASCL_2_2025-12-17T13-33-26.00 (MI266264782)

Identifiant unique de l'acte : 034-243400819-20251215-004886EAU-BF (Voir l'accusé de réception associé)

Objet de l'acte : Adoption des Budgets Primitifs 2026 du Budget principal et des Budgets Annexes de la CAHM

Date de décision : 15/12/2025

Certifié Conforme

Nature de l'acte : Documents budgétaires et financiers

Matière de l'acte : 7. Finances locales
7.1. Decisions budgetaires
7.1.7. Budgets et comptes principaux

Identifiant unique de l'acte antérieur :

Acte : 05_BP2026_EAU_05202601_seal.X... **Multicanal :** Non

Pièces jointes :

004886 - Adoption des Budgets Primitifs 2026 du Budget principal et des Budgets annexes de la CAHM.PDF — **Type PJ :** 70_DE - Délibération

Imprimer la PJ avec le tampon AR

Page signatures Eau BP2026.PDF — **Type PJ :** 71_AN - Autres annexes budgétaires

Imprimer la PJ avec le tampon AR

Groupe émetteur de l'acte : Compta Finance

Classer

Annuler

Préparé	Date **17/12/25** à **13:33**	Par **GIL Ana-Maria**
Transmis	Date **17/12/25** à **13:33**	Par **GIL Ana-Maria**
Accusé de réception	Date **17/12/25** à **13:38**	

REPUBLIQUE FRANÇAISE

Numéro SIRET 24340081900229	COLLECTIVITE DE RATTACHEMENT EPCI dont la population est de 3500 habitants et plus C.AGGLO HERAULT MEDITERRANEE

POSTE COMPTABLE DE : SGC LITTORAL

SERVICE PUBLIC LOCAL

M. 49 (1)

Budget primitif

BUDGET : BUDGET EAU (2)

ANNEE 2026

(1) Compléter en fonction du service public local et du plan de comptes utilisé : M. 4, M. 41, M. 43 ou M. 49.

(2) Indiquer le budget concerné : budget principal ou libellé du budget annexe.

Sommaire

I - Informations générales

Modalités de vote du budget 3

II - Présentation générale du budget

A1 - Vue d'ensemble - Sections 4
A2 - Vue d'ensemble - Section d'exploitation - Chapitres 5
A3 - Vue d'ensemble - Section d'investissement - Chapitres 7
B1 - Balance générale du budget - Dépenses 9
B2 - Balance générale du budget - Recettes 10

III - Vote du budget

A1 - Section d'exploitation - Détail des dépenses 12
A2 - Section d'exploitation - Détail des recettes 14
B1 - Section d'investissement - Détail des dépenses 16
B2 - Section d'investissement - Détail des recettes 18
B3 - Opérations d'équipement - Détail des chapitres et articles 20

IV - Annexes

A - Eléments du bilan

A1.1 - Etat de la dette - Détail des crédits de trésorerie Sans Objet
A1.2 - Etat de la dette - Répartition par nature de dette 21
A1.3 - Etat de la dette - Répartition des emprunts par structure de taux 25
A1.4 - Etat de la dette - Typologie de la répartition de l'encours 27
A1.5 - Etat de la dette - Détail des opérations de couverture Sans Objet
A1.6 - Etat de la dette - Autres dettes Sans Objet
A2 - Méthodes utilisées pour les amortissements 28
A3.1 - Etat des provisions et des dépréciations 29
A3.2 - Etalement des provisions Sans Objet
A4.1 - Equilibre des opérations financières 30
A4.2 - Equilibre des opérations financières - Dépenses 31
A4.3 - Equilibre des opérations financières - Recettes 32
A5.1.1 - Etat de ventilation des dépenses et recettes des services d'eau et d'assainissement - Exploitation (1) Sans Objet
A5.1.2 - Etat de ventilation des dépenses et recettes des services d'eau et d'assainissement - Investissement (1) Sans Objet
A5.2.1 - Etat de ventilation des dép. et rec. des services d'assainissement collectif et non collectif - Exploitation (1) Sans Objet
A5.2.2 - Etat de ventilation des dép. et rec. des services d'assainissement collectif et non collectif - Investissement (1) Sans Objet
A6 - Etat des charges transférées Sans Objet
A7 - Détail des opérations pour compte de tiers 33

B - Engagements hors bilan

B1.1 - Etat des emprunts garantis par la régie Sans Objet
B1.2 - Calcul du ratio d'endettement relatif aux garanties d'emprunt Sans Objet
B1.3 - Subventions versées dans le cadre du vote du budget Sans Objet
B1.4 - Etat des contrats de crédit-bail Sans Objet
B1.5 - Etat des marchés de partenariat Sans Objet
B1.6 - Etat des autres engagements donnés Sans Objet
B1.7 - Etat des engagements reçus Sans Objet
B2.1 - Etat des autorisations de programme et des crédits de paiement afférents Sans Objet
B2.2 - Etat des autorisations d'engagement et des crédits de paiement afférents Sans Objet

C - Autres éléments d'informations

C1.1 - Etat du personnel Sans Objet
C1.2 - Etat du personnel de la collectivité ou de l'établissement de rattachement employé par la régie Sans Objet
C2 - Liste des organismes dans lesquels a été pris un engagement financier (2) Sans Objet
C3 - Liste des services individualisés dans un budget annexe (3) Sans Objet

D - Arrêté et signatures

D - Arrêté et signatures 34

(1) Ces états ne sont obligatoires que pour les régies rattachées à des communes et groupements de communes de moins de 3 000 habitants ayant décidé d'établir un budget unique pour leurs services de distribution d'eau potable et d'assainissement dans les conditions fixées par l'article L. 2224-6 du CGCT. Ils n'existent qu'en M. 49.

(2) Ces états ne sont obligatoires que pour les régies rattachées à des communes de 3 500 habitants et plus (art. L. 2313-1 du CGCT), à des groupements comprenant au moins une commune de 3 500 habitants et plus (art. L. 5211-36 du CGCT, art L. 5711-1 CGCT) et à leurs établissements publics.

(3) Uniquement pour les services dotés de l'autonomie financière et de la personnalité morale.

Préciser, pour chaque annexe, si l'état est sans objet le cas échéant.

I – INFORMATIONS GENERALES	I
MODALITES DE VOTE DU BUDGET	

I – L'assemblée délibérante a voté le présent budget par nature :
- au niveau (1) du chapitre pour la section de fonctionnement ;
- au niveau (1) du chapitre pour la section d'investissement.
  - sans (2) les chapitres « opérations d'équipement » de l'état III B 3.

La liste des articles spécialisés sur lesquels l'ordonnateur ne peut procéder à des virements d'article à article est la suivante :

II – En l'absence de mention au paragraphe I ci-dessus, le budget est réputé voté par chapitre, et, en section d'investissement, sans chapitre de dépense « opération d'équipement ».

III – Les provisions sont (3) semi-budgétaires (pas d'inscriptions en recettes de la section d'investissement) .

IV – La comparaison avec le budget précédent (cf. colonne « Pour mémoire ») s'effectue par rapport à la colonne du budget (4) cumulé de l'exercice précédent.

V – Le présent budget a été voté (5) sans reprise des résultats de l'exercice N-1.

(1) A compléter par « du chapitre » ou « de l'article ».
(2) Indiquer « avec » ou « sans » les chapitres opérations d'équipement.
(3) A compléter par un seul des deux choix suivants :
- semi-budgétaires (pas d'inscription en recette de la section d'investissement),
- budgétaires (délibération n° ……. du …….).

(4) Indiquer « primitif de l'exercice précédent » ou « cumulé de l'exercice précédent ».
(5) A compléter par un seul des trois choix suivants :
- sans reprise des résultats de l'exercice N-1,
- avec reprise des résultats de l'exercice N-1 après le vote du compte administratif,
- avec reprise anticipée des résultats de l'exercice N-1.

II – PRESENTATION GENERALE DU BUDGET — II

VUE D'ENSEMBLE — A1

EXPLOITATION

		DEPENSES DE LA SECTION D'EXPLOITATION	RECETTES DE LASECTION D'EXPLOITATION
VOTE	CREDITS DE FONCTIONNEMENT VOTES AU TITRE DU PRESENT BUDGET (1)	11 784 897,00	11 784 897,00
	+	+	+
REPORTS	RESTES A REALISER (R.A.R) DE L'EXERCICE PRECEDENT (2)	0,00	0,00
	002 RESULTAT D'EXPLOITATION REPORTE (2)	(si déficit) 0,00	(si excédent) 0,00
	=	=	=
	TOTAL DE LA SECTION D'EXPLOITATION (3)	11 784 897,00	11 784 897,00

INVESTISSEMENT

		DEPENSES DE LA SECTION D'INVESTISSEMENT	RECETTES DE LASECTION D'INVESTISSEMENT
VOTE	CREDITS D'INVESTISSEMENT (1) VOTES AU TITRE DU PRESENT BUDGET (y compris les comptes 1064 et 1068)	5 704 078,00	5 704 078,00
	+	+	+
REPORTS	RESTES A REALISER (R.A.R) DE L'EXERCICE PRECEDENT (2)	0,00	0,00
	001 SOLDE D'EXECUTION DE LA SECTION D'INVESTISSEMENT REPORTE (2)	(si solde négatif) 0,00	(si solde positif) 0,00
	=	=	=
	TOTAL DE LA SECTION D'INVESTISSEMENT (3)	5 704 078,00	5 704 078,00

TOTAL

TOTAL DU BUDGET (3)	17 488 975,00	17 488 975,00

(1) Au budget primitif, les crédits votés correspondent aux crédits votés lors de cette étape budgétaire. De même, pour les décisions modificatives et le budget supplémentaire, les crédits votés correspondent aux crédits votés lors de l'étape budgétaire sans sommation avec ceux antérieurement votés lors du même exercice.
(2) A servir uniquement en cas de reprise des résultats de l'exercice précédent, soit après le vote du compte administratif, soit en cas de reprise anticipée des résultats.
Pour la section d'exploitation, les RAR sont constitués par l'ensemble des dépenses engagées et n'ayant pas donné lieu à service fait au 31 décembre de l'exercice précédent. En recettes, il s'agit des recettes certaines n'ayant pas donné lieu à l'émission d'un titre au 31/12 de l'exercice précédent.
Pour la section d'investissement, les RAR correspondent aux dépenses engagées non mandatées au 31/12 de l'exercice précédent telles qu'elles ressortent de la comptabilité des engagements et aux recettes certaines n'ayant pas donné lieu à l'émission d'un titre au 31/12 de l'exercice précédent.
(3) Total de la section d'exploitation = RAR + résultat reporté + crédits d'exploitation votés.
Total de la section d'investissement = RAR + solde d'exécution reporté + crédits d'investissement votés.
Total du budget = Total de la section d'exploitation + Total de la section d'investissement.

II – PRESENTATION GENERALE DU BUDGET — II

SECTION D'EXPLOITATION – CHAPITRES — A2

DEPENSES D'EXPLOITATION

Chap.	Libellé	Pour mémoire budget précédent (1)	Restes à réaliser N-1 (2)	Propositions nouvelles	VOTE (3)	TOTAL (= RAR + vote)
011	Charges à caractère général	3 437 800,00	0,00	3 918 527,00	3 918 527,00	3 918 527,00
012	Charges de personnel, frais assimilés	1 100 661,00	0,00	1 170 000,00	1 170 000,00	1 170 000,00
014	Atténuations de produits	355 000,00	0,00	695 000,00	695 000,00	695 000,00
65	Autres charges de gestion courante	1 448 900,00	0,00	1 441 100,00	1 441 100,00	1 441 100,00
Total des dépenses de gestion des services		**6 342 361,00**	**0,00**	**7 224 627,00**	**7 224 627,00**	**7 224 627,00**
66	Charges financières	182 412,32	0,00	176 092,00	176 092,00	176 092,00
67	Charges exceptionnelles	170 000,00	0,00	280 000,00	280 000,00	280 000,00
68	Dotations aux provisions et dépréciat° (4)	58 000,00		90 300,00	90 300,00	90 300,00
69	Impôts sur les bénéfices et assimilés (5)	0,00	0,00	0,00	0,00	0,00
022	Dépenses imprévues	0,00		0,00	0,00	0,00
Total des dépenses réelles d'exploitation		**6 752 773,32**	**0,00**	**7 771 019,00**	**7 771 019,00**	**7 771 019,00**
023	*Virement à la section d'investissement (6)*	*2 262 416,68*		*2 433 878,00*	*2 433 878,00*	*2 433 878,00*
042	*Opérat° ordre transfert entre sections (6)*	*1 350 000,00*		*1 580 000,00*	*1 580 000,00*	*1 580 000,00*
043	*Opérat° ordre intérieur de la section (6)*	*0,00*		*0,00*	*0,00*	*0,00*
Total des dépenses d'ordre d'exploitation		***3 612 416,68***		***4 013 878,00***	***4 013 878,00***	***4 013 878,00***
TOTAL		**10 365 190,00**	**0,00**	**11 784 897,00**	**11 784 897,00**	**11 784 897,00**

+

D 002 RESULTAT REPORTE OU ANTICIPE (2)	**0,00**

=

TOTAL DES DEPENSES D'EXPLOITATION CUMULEES	**11 784 897,00**

RECETTES D'EXPLOITATION

Chap.	Libellé	Pour mémoire budget précédent (1)	Restes à réaliser N-1 (2)	Propositions nouvelles	VOTE (3)	TOTAL (= RAR + vote)
013	Atténuations de charges	0,00	0,00	0,00	0,00	0,00
70	Ventes produits fabriqués, prestations	9 777 920,00	0,00	10 995 127,00	10 995 127,00	10 995 127,00
73	Produits issus de la fiscalité (7)	0,00	0,00	0,00	0,00	0,00
74	Subventions d'exploitation	0,00	0,00	0,00	0,00	0,00
75	Autres produits de gestion courante	207 270,00	0,00	289 770,00	289 770,00	289 770,00
Total des recettes de gestion des services		**9 985 190,00**	**0,00**	**11 284 897,00**	**11 284 897,00**	**11 284 897,00**
76	Produits financiers	0,00	0,00	0,00	0,00	0,00
77	Produits exceptionnels	80 000,00	0,00	200 000,00	200 000,00	200 000,00
78	Reprises sur provisions et dépréciations (4)	0,00		0,00	0,00	0,00
Total des recettes réelles d'exploitation		**10 065 190,00**	**0,00**	**11 484 897,00**	**11 484 897,00**	**11 484 897,00**
042	*Opérat° ordre transfert entre sections (6)*	*300 000,00*		*300 000,00*	*300 000,00*	*300 000,00*
043	*Opérat° ordre intérieur de la section (6)*	*0,00*		*0,00*	*0,00*	*0,00*
Total des recettes d'ordre d'exploitation		***300 000,00***		***300 000,00***	***300 000,00***	***300 000,00***
TOTAL		**10 365 190,00**	**0,00**	**11 784 897,00**	**11 784 897,00**	**11 784 897,00**

+

R 002 RESULTAT REPORTE OU ANTICIPE (2)	**0,00**

=

TOTAL DES RECETTES D'EXPLOITATION CUMULEES	**11 784 897,00**

Pour information :

AUTOFINANCEMENT PREVISIONNEL DÉGAGÉ AU PROFIT DE LA SECTION D'INVESTISSEMENT (8)	**3 713 878,00**

Il s'agit, pour un budget voté en équilibre, des ressources propres correspondant à l'excédent des recettes réelles de fonctionnement sur les dépenses réelles de fonctionnement. Il sert à financer le remboursement du capital de la dette et les nouveaux investissements de la régie.

(1) Cf. Modalités de vote I.

(2) Inscrire en cas de reprise des résultats de l'exercice précédent (après vote du compte administratif ou si reprise anticipée des résultats).

(3) Le vote de l'organe délibérant porte uniquement sur les propositions nouvelles.

(4) Si la régie applique le régime des provisions semi-budgétaires, ainsi que pour la dotation aux dépréciations des stocks de fournitures et de marchandises, des créances et des valeurs mobilières de placement, aux dépréciations des comptes de tiers et aux dépréciations des comptes financiers.

(5) Ce chapitre n'existe pas en M. 49.

(6) DE 023 = RI 021 ; DI 040 = RE 042 ; RI 040 = DE 042 ; DI 041 = RI 041 ; DE 043 = RE 043.

(7) Ce chapitre existe uniquement en M. 4, en M. 41 et M. 43.

(8) Solde de l'opération *DE 023 + DE 042 – RE 042* ou solde de l'opération *RI 021 + RI 040 – DI 040*.

II – PRESENTATION GENERALE DU BUDGET — II

SECTION D'INVESTISSEMENT – CHAPITRES — A3

DEPENSES D'INVESTISSEMENT

Chap.	Libellé	Pour mémoire budget précédent (1)	Restes à réaliser N-1 (2)	Propositions nouvelles	VOTE (3)	TOTAL (= RAR + vote)
20	Immobilisations incorporelles	137 838,49	0,00	110 500,00	110 500,00	110 500,00
21	Immobilisations corporelles	679 949,31	0,00	891 700,00	891 700,00	891 700,00
22	Immobilisations reçues en affectation	0,00	0,00	0,00	0,00	0,00
23	Immobilisations en cours	7 195 172,51	0,00	2 820 429,00	2 820 429,00	2 820 429,00
	Total des opérations d'équipement	0,00	0,00	0,00	0,00	0,00
	Total des dépenses d'équipement	**8 012 960,31**	**0,00**	**3 822 629,00**	**3 822 629,00**	**3 822 629,00**
10	Dotations, fonds divers et réserves	0,00	0,00	0,00	0,00	0,00
13	Subventions d'investissement	0,00	0,00	0,00	0,00	0,00
16	Emprunts et dettes assimilées	650 349,00	0,00	661 449,00	661 449,00	661 449,00
18	Compte de liaison : affectat° (BA,régie) (5)	0,00	0,00	0,00	0,00	0,00
26	Participat° et créances rattachées	0,00	0,00	0,00	0,00	0,00
27	Autres immobilisations financières	0,00	0,00	0,00	0,00	0,00
020	Dépenses imprévues	0,00		0,00	0,00	0,00
	Total des dépenses financières	**650 349,00**	**0,00**	**661 449,00**	**661 449,00**	**661 449,00**
45…	**Total des opérations pour compte de tiers (6)**	**300 000,00**	**0,00**	**300 000,00**	**300 000,00**	**300 000,00**
	Total des dépenses réelles d'investissement	**8 963 309,31**	**0,00**	**4 784 078,00**	**4 784 078,00**	**4 784 078,00**
040	*Opérat° ordre transfert entre sections (4)*	*300 000,00*		*300 000,00*	*300 000,00*	*300 000,00*
041	*Opérations patrimoniales (4)*	*280 000,00*		*620 000,00*	*620 000,00*	*620 000,00*
	Total des dépenses d'ordre d'investissement	***580 000,00***		***920 000,00***	***920 000,00***	***920 000,00***
	TOTAL	**9 543 309,31**	**0,00**	**5 704 078,00**	**5 704 078,00**	**5 704 078,00**

+

D 001 SOLDE D'EXECUTION NEGATIF REPORTE OU ANTICIPE (1)	**0,00**

=

TOTAL DES DEPENSES D'INVESTISSEMENT CUMULEES	**5 704 078,00**

RECETTES D'INVESTISSEMENT

Chap.	Libellé	Pour mémoire budget précédent (1)	Restes à réaliser N-1 (2)	Propositions nouvelles	VOTE (3)	TOTAL (= RAR + vote)
13	Subventions d'investissement	342 371,32	0,00	210 000,00	210 000,00	210 000,00
16	Emprunts et dettes assimilées (hors 165)	0,00	0,00	560 200,00	560 200,00	560 200,00
20	Immobilisations incorporelles	0,00	0,00	0,00	0,00	0,00
21	Immobilisations corporelles	0,00	0,00	0,00	0,00	0,00
22	Immobilisations reçues en affectation	0,00	0,00	0,00	0,00	0,00
23	Immobilisations en cours	0,00	0,00	0,00	0,00	0,00
	Total des recettes d'équipement	**342 371,32**	**0,00**	**770 200,00**	**770 200,00**	**770 200,00**
10	Dotations, fonds divers et réserves	0,00	0,00	0,00	0,00	0,00
106	Réserves (7)	3 201 230,29	0,00	0,00	0,00	0,00
165	Dépôts et cautionnements reçus	0,00	0,00	0,00	0,00	0,00
18	Compte de liaison : affectat° (BA,régie) (5)	0,00	0,00	0,00	0,00	0,00
26	Participat° et créances rattachées	0,00	0,00	0,00	0,00	0,00
27	Autres immobilisations financières	0,00	0,00	0,00	0,00	0,00
	Total des recettes financières	**3 201 230,29**	**0,00**	**0,00**	**0,00**	**0,00**

45…	**Total des opérations pour le compte de tiers (6)**	**300 000,00**	**0,00**	**300 000,00**	**300 000,00**	**300 000,00**
Total des recettes réelles d'investissement		**3 843 601,61**	**0,00**	**1 070 200,00**	**1 070 200,00**	**1 070 200,00**
021	*Virement de la section d'exploitation (4)*	*2 262 416,68*		*2 433 878,00*	*2 433 878,00*	*2 433 878,00*
040	*Opérat° ordre transfert entre sections (4)*	*1 350 000,00*		*1 580 000,00*	*1 580 000,00*	*1 580 000,00*
041	*Opérations patrimoniales (4)*	*280 000,00*		*620 000,00*	*620 000,00*	*620 000,00*
Total des recettes d'ordre d'investissement		***3 892 416,68***		***4 633 878,00***	***4 633 878,00***	***4 633 878,00***
TOTAL		**7 736 018,29**	**0,00**	**5 704 078,00**	**5 704 078,00**	**5 704 078,00**

+

R 001 SOLDE D'EXECUTION POSITIF REPORTE OU ANTICIPE (2)	**0,00**

=

TOTAL DES RECETTES D'INVESTISSEMENT CUMULEES	**5 704 078,00**

Pour information :

Il s'agit, pour un budget voté en équilibre, des ressources propres correspondant à l'excédent des recettes réelles de fonctionnement sur les dépenses réelles de fonctionnement. Il sert à financer le remboursement du capital de la dette et les nouveaux investissements de la régie.

AUTOFINANCEMENT PREVISIONNEL DÉGAGÉ PAR LA SECTION DE FONCTIONNEMENT (8)	**3 713 878,00**

(1) cf. Modalités de vote I.

(2) Inscrire en cas de reprise des résultats de l'exercice précédent (après vote du compte administratif ou si reprise anticipée des résultats).

(3) Le vote de l'organe délibérant porte uniquement sur les propositions nouvelles.

(4) DE 023 = RI 021 ; DI 040 = RE 042 ; RI 040 = DE 042 ; DI 041 = RI 041 ; DE 043 = RE 043.

(5) A servir uniquement, en dépense, lorsque la régie effectue une dotation initiale en espèces au profit d'un service public non personnalisé qu'elle crée et, en recettes, lorsque le service non personnalisé reçoit une dotation en espèces de la part de sa collectivité de rattachement.

(6) Seul le total des opérations réelles pour compte de tiers figure sur cet état (voir le détail Annexe IV-A7).

(7) Le compte 106 n'est pas un chapitre mais un article du chapitre 10.

(8) Solde de l'opération *DE 023 + DE 042 – RE 042* ou solde de l'opération *RI 021 + RI 040 – DI 040.*

II – PRESENTATION GENERALE DU BUDGET — II

BALANCE GENERALE DU BUDGET — B1

1 – DEPENSES (du présent budget + restes à réaliser)

	EXPLOITATION	Opérations réelles (1)	Opérations d'ordre (2)	TOTAL
011	Charges à caractère général	3 918 527,00		3 918 527,00
012	Charges de personnel, frais assimilés	1 170 000,00		1 170 000,00
014	Atténuations de produits	695 000,00		695 000,00
60	*Achats et variation des stocks (3)*		*0,00*	0,00
65	Autres charges de gestion courante	1 441 100,00		1 441 100,00
66	Charges financières	176 092,00	*0,00*	176 092,00
67	Charges exceptionnelles	280 000,00	*0,00*	280 000,00
68	Dot. Amortist, dépréciat°, provisions	90 300,00	*1 580 000,00*	1 670 300,00
69	Impôts sur les bénéfices et assimilés (4)	0,00		0,00
71	*Production stockée (ou déstockage) (3)*		*0,00*	0,00
022	Dépenses imprévues	0,00		0,00
023	*Virement à la section d'investissement*		*2 433 878,00*	2 433 878,00
Dépenses d'exploitation – Total		**7 771 019,00**	***4 013 878,00***	**11 784 897,00**

+

D 002 RESULTAT REPORTE OU ANTICIPE	**0,00**

=

TOTAL DES DEPENSES D'EXPLOITATION CUMULEES	**11 784 897,00**

	INVESTISSEMENT	Opérations réelles (1)	Opérations d'ordre (2)	TOTAL
10	Dotations, fonds divers et réserves	0,00	*0,00*	0,00
13	Subventions d'investissement reçues	0,00	*300 000,00*	300 000,00
14	*Prov. Réglementées, amort. dérogatoires*		*0,00*	0,00
15	*Provisions pour risques et charges (5)*		*0,00*	0,00
16	Emprunts et dettes assimilées (sauf 1688 non budgétaire)	661 449,00	*0,00*	661 449,00
18	Compte de liaison : affectat° (BA,régie)	0,00		0,00
	Total des opérations d'équipement	0,00		0,00
20	Immobilisations incorporelles (6)	110 500,00	0,00	110 500,00
21	Immobilisations corporelles (6)	891 700,00	0,00	891 700,00
22	Immobilisations reçues en affectation (6)	0,00	0,00	0,00
23	Immobilisations en cours (6)	2 820 429,00	620 000,00	3 440 429,00
26	Participations et créances rattachées	0,00	*0,00*	0,00
27	Autres immobilisations financières	0,00	*0,00*	0,00
28	*Amortissement des immobilisations (reprises)*		*0,00*	0,00
29	*Dépréciation des immobilisations*		*0,00*	0,00
39	*Dépréciat° des stocks et en-cours*		*0,00*	0,00
45…	Opérations pour compte de tiers (7)	300 000,00	*0,00*	300 000,00
481	*Charges à répartir plusieurs exercices*		*0,00*	0,00
3…	Stocks	0,00	*0,00*	0,00
020	Dépenses imprévues	0,00		0,00
Dépenses d'investissement – Total		**4 784 078,00**	***920 000,00***	**5 704 078,00**

+

D 001 SOLDE D'EXECUTION NEGATIF REPORTE OU ANTICIPE	**0,00**

=

TOTAL DES DEPENSES D'INVESTISSEMENT CUMULEES	**5 704 078,00**

(1) Y compris les opérations relatives au rattachement des charges et des produits et les opérations d'ordre semi-budgétaires.
(2) Voir liste des opérations d'ordre.
(3) Permet de retracer les variations de stocks (sauf stocks de marchandises et de fournitures).
(4) Ce chapitre n'existe pas en M. 49.
(5) Si la régie applique le régime des provisions budgétaires.
(6) Hors chapitres « opérations d'équipement ».
(7) Seul le total des opérations pour compte de tiers figure sur cet état (voir le détail Annexe IV A7).

II – PRESENTATION GENERALE DU BUDGET	II
BALANCE GENERALE DU BUDGET	B2

2 – RECETTES (du présent budget + restes à réaliser)

	EXPLOITATION	Opérations réelles (1)	Opérations d'ordre (2)	TOTAL
013	Atténuations de charges	0,00		0,00
60	*Achats et variation des stocks (3)*		*0,00*	0,00
70	Ventes produits fabriqués, prestations	10 995 127,00		10 995 127,00
71	*Production stockée (ou déstockage) (3)*		*0,00*	0,00
72	*Production immobilisée*		*0,00*	0,00
73	Produits issus de la fiscalité (6)	0,00		0,00
74	Subventions d'exploitation	0,00		0,00
75	Autres produits de gestion courante	289 770,00		289 770,00
76	Produits financiers	0,00	*0,00*	0,00
77	Produits exceptionnels	200 000,00	*300 000,00*	500 000,00
78	Reprise amort., dépreciat° et provisions	0,00	*0,00*	0,00
79	*Transferts de charges*		*0,00*	0,00
	Recettes d'exploitation – Total	**11 484 897,00**	***300 000,00***	**11 784 897,00**

+

R 002 RESULTAT REPORTE OU ANTICIPE	**0,00**

=

TOTAL DES RECETTES D'EXPLOITATION CUMULEES	**11 784 897,00**

	INVESTISSEMENT	Opérations réelles (1)	Opérations d'ordre (2)	TOTAL
10	Dotations, fonds divers et réserves (sauf 106)	0,00	*0,00*	0,00
13	Subventions d'investissement reçues	210 000,00	*0,00*	210 000,00
14	*Prov. Réglementées, amort. dérogatoires*		*0,00*	0,00
15	*Provisions pour risques et charges (4)*		*0,00*	0,00
16	Emprunts et dettes assimilées (sauf 1688 non budgétaire)	560 200,00	*0,00*	560 200,00
18	Comptes liaison : affectat° BA, régies	0,00	*0,00*	0,00
20	Immobilisations incorporelles	0,00	*620 000,00*	620 000,00
21	Immobilisations corporelles	0,00	*0,00*	0,00
22	Immobilisations reçues en affectation	0,00	*0,00*	0,00
23	Immobilisations en cours	0,00	*0,00*	0,00
26	Participations et créances rattachées	0,00	*0,00*	0,00
27	Autres immobilisations financières	0,00	*0,00*	0,00
28	*Amortissement des immobilisations*		*1 580 000,00*	1 580 000,00
29	*Dépréciation des immobilisations (4)*		*0,00*	0,00
39	*Dépréciat° des stocks et en-cours (4)*		*0,00*	0,00
45…	Opérations pour compte de tiers (5)	300 000,00	*0,00*	300 000,00
481	*Charges à répartir plusieurs exercices*		*0,00*	0,00
491	*Dépréciations des comptes de clients*		*0,00*	0,00
3…	Stocks	0,00	*0,00*	0,00
021	*Virement de la section d'exploitation*		*2 433 878,00*	2 433 878,00
	Recettes d'investissement – Total	**1 070 200,00**	***4 633 878,00***	**5 704 078,00**

+

R 001 SOLDE D'EXECUTION POSITIF REPORTE OU ANTICIPE	**0,00**

+

AFFECTATION AUX COMPTES 106	**0,00**

=

TOTAL DES RECETTES D'INVESTISSEMENT CUMULEES	**5 704 078,00**

(1) Y compris les opérations relatives au rattachement des charges et des produits et les opérations d'ordre semi-budgétaires.
(2) Voir liste des opérations d'ordre.
(3) Permet de retracer les variations de stocks (sauf stocks de marchandises et de fournitures).
(4) Si la régie applique le régime des provisions budgétaires.
(5) Seul le total des opérations pour compte de tiers figure sur cet état (voir le détail Annexe IV A7).
(6) Ce chapitre existe uniquement en M. 4, en M. 41 et en M. 43.

III – VOTE DU BUDGET — III

SECTION D'EXPLOITATION – DETAIL DES DEPENSES — A1

Chap / art (1)	Libellé (1)	Pour mémoire budget précédent (2)	Propositions nouvelles (3)	Vote (4)
011	**Charges à caractère général (5) (6)**	**3 437 800,00**	**3 918 527,00**	**3 918 527,00**
6061	Fournitures non stockables (eau, énergie	256 000,00	254 000,00	254 000,00
6062	Produits de traitement	15 000,00	15 000,00	15 000,00
6063	Fournitures entretien et petit équipt	126 440,19	135 000,00	135 000,00
6064	Fournitures administratives	6 329,81	6 500,00	6 500,00
6066	Carburants	20 450,00	24 000,00	24 000,00
6068	Autres matières et fournitures	2 320 000,00	2 538 500,00	2 538 500,00
611	Sous-traitance générale	54 466,00	74 700,00	74 700,00
6132	Locations immobilières	33 000,00	35 000,00	35 000,00
6135	Locations mobilières	11 000,00	12 000,00	12 000,00
61521	Entretien, réparations bâtiments publics	17 100,00	17 000,00	17 000,00
61523	Entretien, réparations réseaux	91 287,00	80 000,00	80 000,00
61528	Entretien,réparation autres biens immob.	0,00	1 700,00	1 700,00
61551	Entretien matériel roulant	18 000,00	11 000,00	11 000,00
61558	Entretien autres biens mobiliers	5 500,00	2 000,00	2 000,00
6156	Maintenance	35 227,00	24 000,00	24 000,00
617	Etudes et recherches	86 500,00	20 000,00	20 000,00
618	Divers	14 000,00	34 500,00	34 500,00
6226	Honoraires	10 000,00	32 000,00	32 000,00
6231	Annonces et insertions	2 090,00	2 000,00	2 000,00
6236	Catalogues et imprimés	7 600,00	300,00	300,00
6237	Publications	2 400,00	2 400,00	2 400,00
6251	Voyages et déplacements	3 000,00	1 000,00	1 000,00
6256	Missions	5 000,00	5 000,00	5 000,00
6261	Frais d'affranchissement	30 000,00	31 000,00	31 000,00
6262	Frais de télécommunications	24 400,00	19 500,00	19 500,00
627	Services bancaires et assimilés	5 210,00	6 300,00	6 300,00
6281	Concours divers (cotisations)	500,00	500,00	500,00
6356	Redevances occupat° domaine public	300,00	0,00	0,00
6358	Autres droits	2 000,00	1 000,00	1 000,00
63711	Redevance pour prélèvement sur la ressou	215 000,00	194 000,00	194 000,00
63712	Redevance pour la performance des réseau	20 000,00	338 627,00	338 627,00
012	**Charges de personnel, frais assimilés**	**1 100 661,00**	**1 170 000,00**	**1 170 000,00**
6215	Personnel affecté par CL de rattachement	1 100 661,00	1 170 000,00	1 170 000,00
014	**Atténuations de produits (7)**	**355 000,00**	**695 000,00**	**695 000,00**
701249	Reversement redevance agence de l'eau	100 000,00	100 000,00	100 000,00
701269	Reversement à l'agence de l'eau - Redeva	255 000,00	595 000,00	595 000,00
65	**Autres charges de gestion courante**	**1 448 900,00**	**1 441 100,00**	**1 441 100,00**
6518	Autres	500,00	1 100,00	1 100,00
6541	Créances admises en non-valeur	105 000,00	100 000,00	100 000,00
6542	Créances éteintes	23 400,00	20 000,00	20 000,00
6588	Autres ch. diverses de gestion courante	1 320 000,00	1 320 000,00	1 320 000,00
TOTAL = DEPENSES DE GESTION DES SERVICES (a) = (011 + 012 + 014 + 65)		**6 342 361,00**	**7 224 627,00**	**7 224 627,00**
66	**Charges financières (b) (8)**	**182 412,32**	**176 092,00**	**176 092,00**
66111	Intérêts réglés à l'échéance	185 100,00	175 000,25	175 000,25
66112	Intérêts - Rattachement des ICNE	-2 687,68	1 091,75	1 091,75
67	**Charges exceptionnelles (c)**	**170 000,00**	**280 000,00**	**280 000,00**
6712	Amendes fiscales et pénales	2 609,00	0,00	0,00
673	Titres annulés (sur exercices antérieurs	87 391,00	80 000,00	80 000,00
678	Autres charges exceptionnelles	80 000,00	200 000,00	200 000,00
68	**Dotations aux provisions et dépréciat° (d) (9)**	**58 000,00**	**90 300,00**	**90 300,00**
6817	Dot. dépréc. actifs circulants	58 000,00	90 300,00	90 300,00
69	**Impôts sur les bénéfices et assimilés (e) (10)**	**0,00**	**0,00**	**0,00**
022	**Dépenses imprévues (f)**	**0,00**	**0,00**	**0,00**
TOTAL DES DEPENSES REELLES = a + b + c + d + e + f		**6 752 773,32**	**7 771 019,00**	**7 771 019,00**

Chap / art (1)	Libellé (1)	Pour mémoire budget précédent (2)	Propositions nouvelles (3)	Vote (4)
023	***Virement à la section d'investissement***	***2 262 416,68***	***2 433 878,00***	***2 433 878,00***
042	***Opérat° ordre transfert entre sections (11) (12)***	***1 350 000,00***	***1 580 000,00***	***1 580 000,00***
6811	*Dot. amort. Immos incorp. et corporelles*	*1 350 000,00*	*1 580 000,00*	*1 580 000,00*
TOTAL DES PRELEVEMENTS AU PROFIT DE LA SECTION D'INVESTISSEMENT		***3 612 416,68***	***4 013 878,00***	***4 013 878,00***
043	***Opérat° ordre intérieur de la section***	**0,00**	**0,00**	**0,00**
TOTAL DES DEPENSES D'ORDRE		***3 612 416,68***	***4 013 878,00***	***4 013 878,00***
TOTAL DES DEPENSES D'EXPLOITATION DE L'EXERCICE (= Total des opérations réelles et d'ordre)		**10 365 190,00**	**11 784 897,00**	**11 784 897,00**

+

RESTES A REALISER N-1 (13)	**0,00**

+

D 002 RESULTAT REPORTE OU ANTICIPE (13)	**0,00**

=

TOTAL DES DEPENSES D'EXPLOITATION CUMULEES	**11 784 897,00**

Détail du calcul des ICNE au compte 66112 (8)

Montant des ICNE de l'exercice	28 936,91
- Montant des ICNE de l'exercice N-1	27 845,16
= Différence ICNE N – ICNE N-1	1 091,75

(1) Détailler les chapitres budgétaires par article conformément au plan de comptes appliqué par la commune ou l'établissement.

(2) Cf. Modalités de vote I.

(3) Hors restes à réaliser.

(4) Le vote de l'organe délibérant porte uniquement sur les propositions nouvelles.

(5) Le compte 621 est retracé au sein du chapitre 012.

(6) Le compte 634 est uniquement ouvert en M. 41.

(7) Le compte 739 est uniquement ouvert en M. 4 et M. 43.

(8) Si le mandatement des ICNE de l'exercice est inférieur au montant de l'exercice N-1, le montant du compte 66112 sera négatif.

(9) Si la régie applique le régime des provisions semi-budgétaires, ainsi que pour la dotation aux dépréciations des stocks de fournitures et de marchandises, des créances et des valeurs mobilières de placement, aux dépréciations des comptes de tiers et aux dépréciations des comptes financiers.

(10) Ce chapitre n'existe pas en M. 49.

(11) Cf. définitions du chapitre des opérations d'ordre, *DE 042 = RI 040.*

(12) Le compte 6815 peut figurer dans le détail du chapitre 042 si la régie applique le régime des provisions budgétaires.

(13) Inscrire en cas de reprise des résultats de l'exercice précédent (après vote du compte administratif ou si reprise anticipée des résultats).

III – VOTE DU BUDGET — III

SECTION D'EXPLOITATION – DETAIL DES RECETTES — A2

Chap / art(1)	Libellé (1)	Pour mémoire budget précédent (2)	Propositions nouvelles (3)	Vote (4)
013	**Atténuations de charges (5)**	**0,00**	**0,00**	**0,00**
70	**Ventes produits fabriqués, prestations**	**9 777 920,00**	**10 995 127,00**	**10 995 127,00**
70111	Ventes d'eau aux abonnés	2 246 240,00	2 438 000,00	2 438 000,00
70118	Autres ventes d'eau	0,00	1 000,00	1 000,00
70121	Contre-valeur taxe consommat° eau	20 000,00	338 627,00	338 627,00
701241	Redevance pollution d'origine domestique	20 000,00	0,00	0,00
701261	Redevance sur la consommation d'eau pota	600 000,00	595 000,00	595 000,00
70128	Autres taxes et redevances	3 726 000,00	4 174 000,00	4 174 000,00
704	Travaux	250 000,00	238 000,00	238 000,00
7064	Locations de compteurs	595 680,00	672 000,00	672 000,00
7065	Produits commissions recouvrt assainist	2 300 000,00	2 450 000,00	2 450 000,00
7068	Autres prestations de services	20 000,00	88 500,00	88 500,00
73	**Produits issus de la fiscalité (6)**	**0,00**	**0,00**	**0,00**
74	**Subventions d'exploitation**	**0,00**	**0,00**	**0,00**
75	**Autres produits de gestion courante**	**207 270,00**	**289 770,00**	**289 770,00**
757	Redevances des fermiers, concession..	182 000,00	264 500,00	264 500,00
7588	Autres	25 270,00	25 270,00	25 270,00
	TOTAL = RECETTES DE GESTION DES SERVICES (a) = 013 + 70 + 73 + 74 + 75	**9 985 190,00**	**11 284 897,00**	**11 284 897,00**
76	**Produits financiers (b)**	**0,00**	**0,00**	**0,00**
77	**Produits exceptionnels (c)**	**80 000,00**	**200 000,00**	**200 000,00**
778	Autres produits exceptionnels	80 000,00	200 000,00	200 000,00
78	**Reprises sur provisions et dépréciations (d) (7)**	**0,00**	**0,00**	**0,00**
	TOTAL DES RECETTES REELLES = a + b + c + d	**10 065 190,00**	**11 484 897,00**	**11 484 897,00**
042	***Opérat° ordre transfert entre sections (8) (9)***	***300 000,00***	***300 000,00***	***300 000,00***
777	*Quote-part subv invest transf cpte résul*	*300 000,00*	*300 000,00*	*300 000,00*
043	***Opérat° ordre intérieur de la section (8)***	***0,00***	***0,00***	***0,00***
	TOTAL DES RECETTES D'ORDRE	***300 000,00***	***300 000,00***	***300 000,00***
	TOTAL DES RECETTES D'EXPLOITATION DE L'EXERCICE (= Total des opérations réelles et d'ordre)	**10 365 190,00**	**11 784 897,00**	**11 784 897,00**

+

RESTES A REALISER N-1 (10)	**0,00**

+

R 002 RESULTAT REPORTE OU ANTICIPE (10)	**0,00**

=

TOTAL DES RECETTES D'EXPLOITATION CUMULEES	**11 784 897,00**

Détail du calcul des ICNE au compte 7622

Montant des ICNE de l'exercice	0,00
- Montant des ICNE de l'exercice N-1	0,00
= Différence ICNE N – ICNE N-1	0,00

(1) Détailler les chapitres budgétaires par article conformément au plan de comptes appliqué par la régie.

(2) Cf. Modalités de vote I.

(3) Hors restes à réaliser.

(4) Le vote de l'assemblée porte uniquement sur les propositions nouvelles.

(5) Le compte 699 n'existe pas en M. 49.

(6) Ce chapitre existe uniquement en M. 4, M. 41 et M. 43.

(7)Si la régie applique le régime des provisions semi-budgétaires, ainsi que pour la dotation aux dépréciations des stocks de fournitures et de marchandises, des créances et des valeurs mobilières de placement, aux dépréciations des comptes de tiers et aux dépréciations des comptes financiers.

(8) Cf. définitions du chapitre des opérations d'ordre, *RE 042 = DI 040, RE 043 = DE 043.*

(9) Le compte 7815 peut figurer dans le détail du chapitre 042 si la régie applique le régime des provisions budgétaires.

(10) Inscrire en cas de reprise des résultats de l'exercice précédent (après vote du compte administratif ou si reprise anticipée des résultats).

III – VOTE DU BUDGET — III

SECTION D'INVESTISSEMENT – DETAIL DES DEPENSES — B1

Chap / art (1)	Libellé (1)	Pour mémoire budget précédent (2)	Propositions nouvelles (3)	Vote (4)
20	**Immobilisations incorporelles (hors opérations)**	**137 838,49**	**110 500,00**	**110 500,00**
2031	Frais d'études	37 838,49	0,00	0,00
2051	Concessions et droits assimilés	100 000,00	110 500,00	110 500,00
21	**Immobilisations corporelles (hors opérations)**	**679 949,31**	**891 700,00**	**891 700,00**
21351	Aménagement Bâtiments d'exploitation	27 162,25	10 000,00	10 000,00
21531	Réseaux d'adduction d'eau	360 305,47	650 000,00	650 000,00
2155	Outillage industriel	103 232,64	85 000,00	85 000,00
21561	Service de distribution d'eau	110 694,52	80 000,00	80 000,00
2182	Matériel de transport	61 906,43	0,00	0,00
2183	Matériel de bureau et informatique	16 438,00	66 200,00	66 200,00
2184	Mobilier	210,00	500,00	500,00
22	**Immobilisations reçues en affectation (hors opérations)**	**0,00**	**0,00**	**0,00**
23	**Immobilisations en cours (hors opérations)**	**7 195 172,51**	**2 820 429,00**	**2 820 429,00**
2313	Constructions	2 501 727,85	1 020 429,00	1 020 429,00
2315	Installat°, matériel et outillage techni	4 688 827,50	1 800 000,00	1 800 000,00
238	Avances commandes immo. incorp.	4 617,16	0,00	0,00
	Total des dépenses d'équipement	**8 012 960,31**	**3 822 629,00**	**3 822 629,00**
10	**Dotations, fonds divers et réserves**	**0,00**	**0,00**	**0,00**
13	**Subventions d'investissement**	**0,00**	**0,00**	**0,00**
16	**Emprunts et dettes assimilées**	**650 349,00**	**661 449,00**	**661 449,00**
1641	Emprunts en euros	638 900,00	650 000,00	650 000,00
1678	Autres dettes condit° particulières	11 449,00	11 449,00	11 449,00
18	**Compte de liaison : affectat° (BA,régie)**	**0,00**	**0,00**	**0,00**
26	**Participat° et créances rattachées**	**0,00**	**0,00**	**0,00**
27	**Autres immobilisations financières**	**0,00**	**0,00**	**0,00**
020	**Dépenses imprévues**	**0,00**	**0,00**	**0,00**
	Total des dépenses financières	**650 349,00**	**661 449,00**	**661 449,00**
458108	PUP CAHM EAU (6)	300 000,00	300 000,00	300 000,00
	Total des dépenses d'opérations pour compte de tiers	**300 000,00**	**300 000,00**	**300 000,00**
	TOTAL DEPENSES REELLES	**8 963 309,31**	**4 784 078,00**	**4 784 078,00**
040	***Opérat° ordre transfert entre sections (7) (8)***	***300 000,00***	***300 000,00***	***300 000,00***
	Reprises sur autofinancement antérieur	***300 000,00***	***300 000,00***	***300 000,00***
139111	*Sub. équipt cpte résult. Agence de l'eau*	*209 171,80*	*209 171,80*	*209 171,80*
139118	*Sub. équipt cpte résult. Autres*	*44 579,57*	*44 579,57*	*44 579,57*
13912	*Sub. équipt cpte résult. Régions*	*621,26*	*621,26*	*621,26*
13913	*Sub. équipt cpte résult. Départements*	*20 849,68*	*20 849,68*	*20 849,68*
13915	*Sub. équipt cpte résult.Groupements*	*647,73*	*647,73*	*647,73*
13917	*Sub. équipt cpte résult.Budget communaut*	*2 414,66*	*2 414,66*	*2 414,66*
139188	*des tiers*	*21 715,30*	*21 715,30*	*21 715,30*
	Charges transférées	***0,00***	***0,00***	***0,00***
041	***Opérations patrimoniales (9)***	***280 000,00***	***620 000,00***	***620 000,00***
2315	*Installat°, matériel et outillage techni*	*280 000,00*	*620 000,00*	*620 000,00*
	TOTAL DEPENSES D'ORDRE	***580 000,00***	***920 000,00***	***920 000,00***
	TOTAL DES DEPENSES D'INVESTISSEMENT DE L'EXERCICE (= Total des dépenses réelles et d'ordre)	**9 543 309,31**	**5 704 078,00**	**5 704 078,00**

+

RESTES A REALISER N-1 (10)	**0,00**

+

D 001 SOLDE D'EXECUTION NEGATIF REPORTE OU ANTICIPE (10)	**0,00**

=

TOTAL DES DEPENSES D'INVESTISSEMENT CUMULEES	**5 704 078,00**

(1) Détailler les chapitres budgétaires par article conformément au plan de comptes appliqué par la régie.

(2) Cf. Modalités de vote I.

(3) Hors restes à réaliser.

(4) Le vote de l'organe délibérant porte uniquement sur les propositions nouvelles.

(5) Voir état III B3 pour le détail des opérations d'équipement.

(6) Voir annexe IV A7 pour le détail des opérations pour compte de tiers.

(7) Cf. définitions du chapitre des opérations d'ordre, *DI 040 = RE 042.*

(8) Le compte 15…2 peut figurer dans le détail du chapitre 042 si la régie applique le régime des provisions budgétaires.

(9) Cf. définitions du chapitre des opérations d'ordre, *DI 041 = RI 041.*

(10) Inscrire en cas de reprise des résultats de l'exercice précédent (après vote du compte administratif ou si reprise anticipée des résultats).

III – VOTE DU BUDGET — III

SECTION D'INVESTISSEMENT – DETAIL DES RECETTES — B2

Chap / art (1)	Libellé (1)	Pour mémoire budget précédent (2)	Propositions nouvelles (3)	Vote (4)
13	**Subventions d'investissement**	**342 371,32**	**210 000,00**	**210 000,00**
13111	Subv. équipt Agence de l'eau	342 371,32	210 000,00	210 000,00
16	**Emprunts et dettes assimilées (hors 165)**	**0,00**	**560 200,00**	**560 200,00**
1641	Emprunts en euros	0,00	560 200,00	560 200,00
20	**Immobilisations incorporelles**	**0,00**	**0,00**	**0,00**
21	**Immobilisations corporelles**	**0,00**	**0,00**	**0,00**
22	**Immobilisations reçues en affectation**	**0,00**	**0,00**	**0,00**
23	**Immobilisations en cours**	**0,00**	**0,00**	**0,00**
	Total des recettes d'équipement	**342 371,32**	**770 200,00**	**770 200,00**
10	**Dotations, fonds divers et réserves**	**3 201 230,29**	**0,00**	**0,00**
1068	Autres réserves	3 201 230,29	0,00	0,00
165	**Dépôts et cautionnements reçus**	**0,00**	**0,00**	**0,00**
18	**Compte de liaison : affectat° (BA,régie)**	**0,00**	**0,00**	**0,00**
26	**Participat° et créances rattachées**	**0,00**	**0,00**	**0,00**
27	**Autres immobilisations financières**	**0,00**	**0,00**	**0,00**
	Total des recettes financières	**3 201 230,29**	**0,00**	**0,00**
458208	PUP CAHM EAU (5)	300 000,00	300 000,00	300 000,00
	Total des recettes d'opérations pour compte de tiers	**300 000,00**	**300 000,00**	**300 000,00**
	TOTAL RECETTES REELLES	**3 843 601,61**	**1 070 200,00**	**1 070 200,00**
021	***Virement de la section d'exploitation***	***2 262 416,68***	***2 433 878,00***	***2 433 878,00***
040	***Opérat° ordre transfert entre sections (6) (7)***	***1 350 000,00***	***1 580 000,00***	***1 580 000,00***
28031	*Frais d'études*	*9 346,23*	*10 938,55*	*10 938,55*
2805	*Licences, logiciels, droits similaires*	*32 358,32*	*37 871,22*	*37 871,22*
28135	*Installations générales, agencements, ..*	*53 594,25*	*62 725,12*	*62 725,12*
28138	*Aménagement Autres constructions*	*40,90*	*47,87*	*47,87*
28153	*Installations à caractère spécifique*	*150 962,72*	*176 682,29*	*176 682,29*
28155	*Outillage industriel*	*69 263,33*	*81 063,75*	*81 063,75*
28156	*Matériel spécifique d'exploitation*	*154 597,27*	*180 936,06*	*180 936,06*
28157	*Aménagement matériel industriel*	*795,65*	*931,21*	*931,21*
28173	*Constructions (mise à disposition)*	*374 048,88*	*437 775,73*	*437 775,73*
28175	*Matériel et outillage technique (mad)*	*357 659,28*	*418 593,83*	*418 593,83*
28178	*Autres immos corporelles (mad)*	*81 645,49*	*95 555,46*	*95 555,46*
28182	*Matériel de transport*	*57 482,57*	*67 275,90*	*67 275,90*
28183	*Matériel de bureau et informatique*	*6 376,13*	*7 462,43*	*7 462,43*
28184	*Mobilier*	*1 828,98*	*2 140,58*	*2 140,58*
	TOTAL DES PRELEVEMENTS PROVENANT DE LA SECTION D'EXPLOITATION	***3 612 416,68***	***4 013 878,00***	***4 013 878,00***
041	***Opérations patrimoniales (8)***	***280 000,00***	***620 000,00***	***620 000,00***
2031	*Frais d'études*	*280 000,00*	*620 000,00*	*620 000,00*
	TOTAL RECETTES D'ORDRE	***3 892 416,68***	***4 633 878,00***	***4 633 878,00***
	TOTAL DES RECETTES D'INVESTISSEMENT DE L'EXERCICE (= Total des recettes réelles et d'ordre)	**7 736 018,29**	**5 704 078,00**	**5 704 078,00**

+

RESTES A REALISER N-1 (9)	**0,00**

+

R 001 SOLDE D'EXECUTION POSITIF REPORTE OU ANTICIPE (9	**0,00**

=

TOTAL DES RECETTES D'INVESTISSEMENT CUMULEES	**5 704 078,00**

(1) Détailler les chapitres budgétaires par article conformément au plan de comptes appliqué par la régie.

(2) Cf. Modalités de vote I.

(3) Hors restes à réaliser.

(4) Le vote de l'organe délibérant porte uniquement sur les propositions nouvelles.

(5) Voir annexe IV A7 pour le détail des opérations pour compte de tiers.

(6) Cf. définitions du chapitre des opérations d'ordre, R*I 040 = DE 042.*

(7) Le compte 15…2 peut figurer dans le détail du chapitre 042 si la régie applique le régime des provisions budgétaires.

(8) Cf. définitions du chapitre des opérations d'ordre, D*I 041 = RI 041.*

(9) Inscrire en cas de reprise des résultats de l'exercice précédent (après vote du compte administratif ou si reprise anticipée des résultats).

III – VOTE DU BUDGET	III
DETAIL DES CHAPITRES D'OPERATION D'EQUIPEMENT	B3

Cet état ne contient pas d'information.

IV – ANNEXES

ELEMENTS DU BILAN – ETAT DE LA DETTE – REPARTITION PAR NATURE DE DETTE

IV

A1.2

A1.2 – REPARTITION PAR NATURE DE DETTE (hors 16449 et 166)

Nature (Pour chaque ligne, indiquer le numéro de contrat)	Emprunts et dettes à l'origine du contrat													
	Organisme prêteur ou chef de file	Date de signature	Date d'émission ou date de mobilisation (1)	Date du premier rembour-sement	Nominal (2)	Type de taux d'intérêt (3)	Index (4)	Taux initial		Devise	Pério-dicité des rembour-sements (6)	Profil d'amor-tissement (7)	Possibilité de rembour-sement anticipé O/N	Caté-gorie d'em-prunt (8)
								Niveau de taux (5)	Taux actuariel					
163 Emprunts obligataires (Total)					**0,00**									
164 Emprunts auprès d'établissement de crédit (Total)					**12 885 000,00**									
1641 Emprunts en euros (total)					12 885 000,00									
000283793 (E08-01)	CREDIT AGRICOLE	01/07/2008	01/07/2008	01/10/2008	200 000,00	F	FIXE	4,950	5,118		T	P	O	A-1
1634/101/001 (E15-01)	SOCIETE GENERALE	15/11/2015	16/11/2015	16/02/2016	250 000,00	F	FIXE	1,880	1,926		T	C	N	A-1
1646/102/001 (2012-02)	SOCIETE GENERALE	20/11/2012	15/03/2013	15/06/2013	1 000 000,00	F	FIXE	4,450	4,592		T	C	O	A-1
1647/103/001 (2012-03)	SOCIETE GENERALE	20/11/2012	27/12/2012	27/03/2013	500 000,00	F	FIXE	4,350	4,487		T	C	O	A-1
20033003 (E14_01-2003)	CREDIT MUTUEL	30/05/2014	30/12/2014	30/09/2015	46 000,00	V	EURIBOR03M	1,900	2,650		T	C	N	A-1
34-37700200CGP3CAHEM (2021-04)	ARKEA	19/11/2021	31/03/2022	30/06/2022	1 500 000,00	F	FIXE	0,710	0,712		T	C	O	A-1
8672217/4622671 (2016-04)	CAISSE D'EPARGNE	27/03/2017	30/03/2016	25/07/2016	400 000,00	F	FIXE	1,830	1,851		T	P	O	A-1
8751035 (2016-09)	CAISSE D'EPARGNE	23/08/2016	12/12/2016	25/03/2017	51 000,00	F	FIXE	1,670	1,702		T	P	O	A-1
ALR200511762 (2005-01)	CAISSE D'EPARGNE	08/11/2005	14/11/2005	25/02/2006	185 000,00	F	FIXE	3,840	3,896		T	P	O	A-1
MIN512593/002 (EAU2006)	CAISSE FRANÇAISE DE FINANCEMENT LOCAL	26/06/2006	22/12/2006	01/11/2007	200 000,00	F	FIXE	4,840	4,631		T	P	N	A-1
MIN526974EUR (2018-04.C)	CAISSE FRANÇAISE DE FINANCEMENT LOCAL	08/10/2018	26/04/2019	01/08/2019	3 000 000,00	F	FIXE	1,820	1,846		T	C	O	A-1
MON511919EUR/0512567/001 (E16-	LA BANQUE POSTALE	16/12/2016	23/12/2016	01/04/2017	265 000,00	F	FIXE	1,350	1,379		T	C	O	A-1
MON512591EUR (E07-04)	CAISSE FRANÇAISE DE FINANCEMENT LOCAL	27/06/2007	02/07/2007	01/10/2007	540 000,00	F	FIXE	4,630	4,781		T	P	O	A-1
MON512628EUR/0513309/001 (2005	CAISSE FRANÇAISE DE FINANCEMENT LOCAL	09/06/2005	15/06/2005	01/02/2006	300 000,00	F	FIXE	3,940	3,950		A	P	O	A-1
MON514969EUR (2016-08)	CAISSE FRANÇAISE DE FINANCEMENT LOCAL	05/07/2016	27/07/2016	01/11/2016	1 100 000,00	F	FIXE	1,760	1,771		T	C	O	A-1
MON534331EUR (202004)	CAISSE FRANÇAISE DE FINANCEMENT LOCAL	15/06/2020	24/06/2020	01/10/2020	1 200 000,00	F	FIXE	0,940	0,970		T	C	O	A-1
MON545019EUR (2023-02)	CAISSE FRANÇAISE DE FINANCEMENT LOCAL	03/04/2023	17/04/2023	01/08/2023	1 673 000,00	F	FIXE	3,740	3,862		T	C	O	A-1
MON549438EUR (2024-01)	LA BANQUE POSTALE	08/11/2024	16/12/2024	01/04/2025	475 000,00	F	FIXE	3,460	3,570		T	C	O	A-1
1643 Emprunts en devises (total)					0,00									

Nature (Pour chaque ligne, indiquer le numéro de contrat)	Emprunts et dettes à l'origine du contrat													
	Organisme prêteur ou chef de file	Date de signature	Date d'émission ou date de mobilisation (1)	Date du premier rembour-sement	Nominal (2)	Type de taux d'intérêt (3)	Index (4)	Taux initial		Devise	Pério-dicité des rembour-sements (6)	Profil d'amor-tissement (7)	Possibilité de rembour-sement anticipé O/N	Caté-gorie d'em-prunt (8)
								Niveau de taux (5)	Taux actuariel					
16441 Emprunts assortis d'une option de tirage sur ligne de trésorerie (total)					0,00									
165 Dépôts et cautionnements reçus (Total)					**0,00**									
167 Emprunts et dettes assortis de conditions particulières (Total)					**0,00**									
1675 Dettes afférentes aux marchés de partenariat (total)					0,00									
1678 Autres emprunts et dettes (total)					0,00									
168 Emprunts et dettes assimilés (Total)					**0,00**									
1681 Autres emprunts (total)					0,00									
1682 Bons à moyen terme négociables (total)					0,00									
1687 Autres dettes (total)					0,00									
Total général					**12 885 000,00**									

(1) Si un emprunt donne lieu à plusieurs mobilisations, indiquer la date de la première mobilisation.
(2) Nominal : montant emprunté à l'origine.
(3) Type de taux d'intérêt : F : fixe ; V : variable simple ; C : complexe (c'est-à-dire un taux variable qui n'est pas seulement défini comme la simple addition d'un taux usuel de référence et d'une marge exprimée en point de pourcentage).
(4) Mentionner le ou les types d'index (ex : Euribor 3 mois).
(5) Indiquer le niveau de taux à l'origine du contrat.
(6) Indiquer la périodicité des remboursements : A : annuelle ; M : mensuelle, B : bimestrielle, S : semestrielle, T : trimestrielle, X autre.
(7) Indiquer C pour amortissement constant, P pour amortissement progressif, F pour *in fine*, X pour autres à préciser.
(8) Catégorie d'emprunt à l'origine. Exemple A-1 (cf. la classification des emprunts suivant la typologie de la circulaire IOCB1015077C du 25 juin 2010 sur les produits financiers offerts aux collectivités territoriales).

IV – ANNEXES	IV
ELEMENTS DU BILAN – ETAT DE LA DETTE – REPARTITION PAR NATURE DE DETTE	A1.2

A1.2 – REPARTITION PAR NATURE DE DETTE (hors 16449 et 166) (suite)

Nature (Pour chaque ligne, indiquer le numéro de contrat)	Emprunts et dettes au 01/01/N											
						Taux d'intérêt			Annuité de l'exercice			
	Couverture ? O/N (10)	Montant couvert	Catégorie d'emprunt après couverture éventuelle (11)	Capital restant dû au 01/01/N	Durée résiduelle (en années)	Type de taux (12)	Index (13)	Niveau de taux d'intérêt à la date de vote du budget (14)	Capital	Charges d'intérêt (15)	Intérêts perçus (le cas échéant) (16)	ICNE de l'exercice
163 Emprunts obligataires (Total)		**0,00**		**0,00**					**0,00**	**0,00**	**0,00**	**0,00**
164 Emprunts auprès d'établissement de crédit (Total)		**0,00**		**8 018 083,53**					**648 238,96**	**170 301,73**	**0,00**	**28 936,91**
1641 Emprunts en euros (total)		0,00		8 018 083,53					648 238,96	170 301,73	0,00	28 936,91
000283793 (E08-01)	N	0,00	A-1	120 911,05	12,50	F	FIXE	4,950	6 979,23	5 938,10	0,00	1 441,24
1634/101/001 (E15-01)	N	0,00	A-1	125 000,00	9,88	F	FIXE	1,880	12 500,00	2 293,05	0,00	270,25
1646/102/001 (2012-02)	N	0,00	A-1	150 000,34	2,21	F	FIXE	4,450	66 666,64	5 636,68	0,00	175,12
1647/103/001 (2012-03)	N	0,00	A-1	66 666,84	1,99	F	FIXE	4,350	33 333,32	2 387,47	0,00	20,14
20033003 (E14_01-2003)	N	0,00	A-1	13 799,89	4,50	V	EURIBOR03M	3,972	3 066,68	502,45	0,00	1,17
34-37700200CGP3CAHEM (2021-04)	N	0,00	A-1	1 218 750,00	16,25	F	FIXE	0,710	75 000,00	8 453,44	0,00	22,56
8672217/4622671 (2016-04)	N	0,00	A-1	269 030,40	15,32	F	FIXE	1,830	15 154,39	4 819,65	0,00	858,49
8751035 (2016-09)	N	0,00	A-1	21 940,58	5,98	F	FIXE	1,670	3 506,15	344,53	0,00	5,99
ALR200511762 (2005-01)	N	0,00	A-1	86 126,03	9,90	F	FIXE	3,840	7 208,25	3 204,27	0,00	304,69
MIN512593/002 (EAU2006)	N	0,00	A-1	26 133,68	1,58	F	FIXE	4,840	14 663,42	1 001,40	0,00	92,02
MIN526974EUR (2018-04.C)	N	0,00	A-1	2 220 000,00	18,33	F	FIXE	1,820	120 000,00	39 585,00	0,00	6 335,38
MON511919EUR/0512567/001 (E16-	N	0,00	A-1	149 062,50	11,00	F	FIXE	1,350	13 250,00	1 945,28	0,00	458,37
MON512591EUR (E07-04)	N	0,00	A-1	69 457,43	1,50	F	FIXE	4,630	39 003,48	2 579,88	0,00	360,34
MON512628EUR/0513309/001 (2005	N	0,00	A-1	83 892,29	4,08	F	FIXE	3,940	15 507,40	3 305,36	0,00	2 465,52
MON514969EUR (2016-08)	N	0,00	A-1	591 250,00	10,58	F	FIXE	1,760	55 000,00	10 043,00	0,00	1 564,45
MON534331EUR (202004)	N	0,00	A-1	885 000,00	14,50	F	FIXE	0,940	60 000,00	8 219,91	0,00	1 981,83
MON545019EUR (2023-02)	N	0,00	A-1	1 463 875,00	17,33	F	FIXE	3,740	83 650,00	54 316,60	0,00	8 746,80
MON549438EUR (2024-01)	N	0,00	A-1	457 187,50	19,00	F	FIXE	3,460	23 750,00	15 725,66	0,00	3 832,55
1643 Emprunts en devises (total)		0,00		0,00					0,00	0,00	0,00	0,00
16441 Emprunts assortis d'une option de tirage sur ligne de trésorerie (total) (9)		0,00		0,00					0,00	0,00	0,00	0,00

Nature (Pour chaque ligne, indiquer le numéro de contrat)	Emprunts et dettes au 01/01/N											
						Taux d'intérêt			Annuité de l'exercice			
	Couverture ? O/N (10)	Montant couvert	Catégorie d'emprunt après couverture éventuelle (11)	Capital restant dû au 01/01/N	Durée résiduelle (en années)	Type de taux (12)	Index (13)	Niveau de taux d'intérêt à la date de vote du budget (14)	Capital	Charges d'intérêt (15)	Intérêts perçus (le cas échéant) (16)	ICNE de l'exercice
165 Dépôts et cautionnements reçus (Total)		**0,00**		**0,00**					**0,00**	**0,00**	**0,00**	**0,00**
167 Emprunts et dettes assortis de conditions particulières (Total)		**0,00**		**0,00**					**0,00**	**0,00**	**0,00**	**0,00**
1675 Dettes afférentes aux marchés de partenariat (total)		0,00		0,00					0,00	0,00	0,00	0,00
1678 Autres emprunts et dettes (total)		0,00		0,00					0,00	0,00	0,00	0,00
168 Emprunts et dettes assimilés (Total)		**0,00**		**0,00**					**0,00**	**0,00**	**0,00**	**0,00**
1681 Autres emprunts (total)		0,00		0,00					0,00	0,00	0,00	0,00
1682 Bons à moyen terme négociables (total)		0,00		0,00					0,00	0,00	0,00	0,00
1687 Autres dettes (total)		0,00		0,00					0,00	0,00	0,00	0,00
Total général		**0,00**		**8 018 083,53**					**648 238,96**	**170 301,73**	**0,00**	**28 936,91**

(9) S'agissant des emprunts assortis d'une ligne de trésorerie, il faut faire ressortir le remboursement du capital de la dette prévue pour l'exercice correspondant au véritable endettement.

(10) Si l'emprunt est soumis à couverture, il convient de compléter le tableau « détail des opérations de couverture ».

(11) Catégorie d'emprunt. Exemple A-1 (cf. la classification des emprunts suivant la typologie de la circulaire IOCB1015077C du 25 juin 2010 sur les produits financiers offerts aux collectivités territoriales).

(12) Type de taux d'intérêt après opérations de couverture : F : fixe ; V : variable simple ; C : complexe (c'est-à-dire un taux variable qui n'est pas seulement défini comme la simple addition d'un taux usuel de référence et d'une marge exprimée en point de pourcentage).

(13) Mentionner l'index en cours au 01/01/N après opérations de couverture.

(14) Taux après opérations de couverture éventuelles. Pour les emprunts à taux variable, indiquer le niveau à la date de vote du budget.

(15) Il s'agit des intérêts dus au titre du contrat initial et comptabilisés à l'article 66111 « Intérêts réglés à l'échéance » (intérêts décaissés) et intérêts éventuels dus au titre du contrat d'échange éventuel et comptabilisés à l'article 668.

(16) Indiquer les intérêts éventuellement reçus au titre du contrat d'échange éventuel et comptabilisés au 768.

IV – ANNEXES	IV
ELEMENTS DU BILAN – ETAT DE LA DETTE – REPARTITION DES EMPRUNTS PAR STRUCTURE DE TAUX	A1.3

A1.3 – REPARTITION DES EMPRUNTS PAR STRUCTURE DE TAUX (HORS A1)

Emprunts ventilés par structure de taux selon le risque le plus élevé (Pour chaque ligne, indiquer le numéro de contrat) (1)	Organisme prêteur ou chef de file	Nominal (2)	Capital restant dû au 01/01/N (3)	Type d'indices (4)	Durée du contrat	Dates des périodes bonifiées	Taux minimal (5)	Taux maximal (6)	Coût de sortie (7)	Taux maximal après couver-ture éventu-elle (8)	Niveau du taux à la date de vote du budget (9)	Intérêts à payer au cours de l'exercice (10)	Intérêts à percevoir au cours de l'exercice (le cas échéant) (11)	% par type de taux selon le capital restant dû
Echange de taux, taux variable simple plafonné (cap) ou encadré (tunnel) (A)														
TOTAL (A)		0,00	0,00						0,00			0,00	0,00	0,00
Barrière simple (B)														
TOTAL (B)		0,00	0,00						0,00			0,00	0,00	0,00
Option d'échange (C)														
TOTAL (C)		0,00	0,00						0,00			0,00	0,00	0,00
Multiplicateur jusqu'à 3 ou multiplicateur jusqu'à 5 capé (D)														
TOTAL (D)		0,00	0,00						0,00			0,00	0,00	0,00
Multiplicateur jusqu'à 5 (E)														
TOTAL (E)		0,00	0,00						0,00			0,00	0,00	0,00
Autres types de structures (F)														
TOTAL (F)		0,00	0,00						0,00			0,00	0,00	0,00
TOTAL GENERAL		0,00	0,00						0,00			0,00	0,00	0,00

(1) Répartir les emprunts selon le type de structure de taux (de A à F selon la classification de la charte de bonne conduite) en fonction du risque le plus élevé à courir sur toute la durée de vie du contrat de prêt et après opérations de couverture éventuelles.

(2) Nominal : montant emprunté à l'origine. En cas de couverture partielle d'un emprunt, indiquer séparément sur deux lignes la part du nominal couvert et la part non couverte.

(3) En cas de couverture partielle d'un emprunt, indiquer séparément sur deux lignes la part du capital restant dû couvert et la part non couverte.

(4) Indiquer la classification de l'indice sous-jacent suivant la typologie de la circulaire du 25 juin 2010 sur les produits financiers (de 1 à 6). 1 : Indice zone euro / 2 : Indices inflation française ou zone euro ou écart entre ces indices / 3 : Ecart indice zone euro / 4 : Indices hors zone euro ou écart d'indices dont l'un est hors zone euro / 5 : écarts d'indices hors zone euro / 6 : autres indices.

(5) Taux hors opération de couverture. Indiquer le montant, l'index ou la formule correspondant au taux minimal du contrat de prêt sur toute la durée du contrat.

(6) Taux hors opération de couverture. Indiquer le montant, l'index ou la formule correspondant au taux maximal du contrat de prêt sur toute la durée du contrat.

(7) Coût de sortie : indiquer le montant de l'indemnité contractuelle de remboursement définitif de l'emprunt au 01/01/N ou le cas échéant, à la prochaine date d'échéance.

(8) Montant, index ou formule.

(9) Indiquer le niveau de taux après opérations de couverture éventuelles. Pour les emprunts à taux variables, indiquer le niveau du taux à la date de vote du budget.

(10) Indiquer les intérêts à payer au titre du contrat initial et comptabilisés à l'article 66111 et des intérêts éventuels à payer au titre du contrat d'échange et comptabilisés à l'article 668.

(11) Indiquer les intérêts à percevoir au titre du contrat d'échange et comptabilisés au 768.

IV – ANNEXES	IV
ELEMENTS DU BILAN – ETAT DE LA DETTE – TYPOLOGIE DE LA REPARTITION DE L'ENCOURS	A1.4

A1.4 – TYPOLOGIE DE LA REPARTITION DE L'ENCOURS (1)

Structure	Indices sous-jacents	(1) Indices zone euro	(2) Indices inflation française ou zone euro ou écart entre ces indices	(3) Ecarts d'indices zone euro	(4) Indices hors zone euro et écarts d'indices dont l'un est un indice hors zone euro	(5) Ecarts d'indices hors zone euro	(6) Autres indices
(A) Taux fixe simple. Taux variable simple. Echange de taux fixe contre taux variable ou inversement. Echange de taux structuré contre taux variable ou taux fixe (sens unique). Taux variable simple plafonné (*cap*) ou encadré (*tunnel*)	Nombre de produits	18	0	0	0	0	
	% de l'encours	100,01	0,00	0,00	0,00	0,00	
	Montant en euros	8 018 083,53	0,00	0,00	0,00	0,00	
(B) Barrière simple. Pas d'effet de levier	Nombre de produits	0	0	0	0	0	
	% de l'encours	0,00	0,00	0,00	0,00	0,00	
	Montant en euros	0,00	0,00	0,00	0,00	0,00	
(C) Option d'échange (*swaption*)	Nombre de produits	0	0	0	0	0	
	% de l'encours	0,00	0,00	0,00	0,00	0,00	
	Montant en euros	0,00	0,00	0,00	0,00	0,00	
(D) Multiplicateur jusqu'à 3 ; multiplicateur jusqu'à 5 capé	Nombre de produits	0	0	0	0	0	
	% de l'encours	0,00	0,00	0,00	0,00	0,00	
	Montant en euros	0,00	0,00	0,00	0,00	0,00	
(E) Multiplicateur jusqu'à 5	Nombre de produits	0	0	0	0	0	
	% de l'encours	0,00	0,00	0,00	0,00	0,00	
	Montant en euros	0,00	0,00	0,00	0,00	0,00	
(F) Autres types de structures	Nombre de produits						0
	% de l'encours						0,00
	Montant en euros						0,00

(1) Cette annexe retrace le stock de dette au 01/01/N après opérations de couverture éventuelles.

IV – ANNEXES	IV
ELEMENTS DU BILAN METHODES UTILISEES POUR LES AMORTISSEMENTS	A2

A2 – AMORTISSEMENTS – METHODES UTILISEES

CHOIX DE L'ASSEMBLEE DELIBERANTE	Délibération du
Biens de faible valeur Seuil unitaire en deçà duquel les immobilisations de peu de valeur s'amortissent sur un an (article R. 2321-1 du CGCT) : 1500 €	2023-04-17

Procédure d'amortissement (linéaire, dégressif, variable)	Catégories de biens amortis	Durée (en années)	
L	Subvention	40	17/04/2023
L	203-FRAIS D'ETUDES DE RECHERCHE ET DE DEVELOPPEMEN	5	17/04/2023
L	2031-FRAIS D'ETUDES	5	17/04/2023
L	2033-FRAIS D'INSERTION	5	17/04/2023
L	2051-CONCESSIONS ET DROITS SIMILAIRES	2	17/04/2023
L	21351-BATIMENTS D'EXPLOITATION	20	17/04/2023
L	2138-AUTRES CONSTRUCTIONS	40	17/04/2023
L	21531-RESEAUX D'ADDUCTION D'EAU	40	17/04/2023
L	21532-RESEAUX D'ASSAINISSEMENT	60	17/04/2023
L	2155-OUTILLAGE INDUSTRIEL	10	17/04/2023
L	21561-SERVICE DE DISTRIBUTION D'EAU	10	17/04/2023
L	2157-AGENCEMENTS ET AMENAGEMENTS MAT ET OUTILS IND	7	17/04/2023
L	2158-AUTRES INSTALLATIONS, MATERIEL ET OUTILLAGE T	7	17/04/2023
L	217311-BATIMENTS D'EXPLOITATION	60	17/04/2023
L	217531-RESEAUX D'ADDUCTION D'EAU	40	17/04/2023
L	217561-SERVICE DE DISTRIBUTION D'EAU	10	17/04/2023
L	21782-MATERIEL DE TRANSPORT	10	17/04/2023
L	21783-MATERIEL DE BUREAU ET INFORMATIQUE	10	17/04/2023
L	21784-MOBILIER	20	17/04/2023
L	21788-AUTR. IMMO. CORP. RECUES AU TITRE D'UNE MIS	10	17/04/2023
L	2182-MATERIEL DE TRANSPORT	10	17/04/2023
L	2183-MATERIEL DE BUREAU ET INFORMATIQUE	10	17/04/2023
L	2184 MOBILIER	15	17/04/2023
L	2188-AUTRES IMMOBILISATIONS CORPORELLES	10	17/04/2023
L	2313-CONSTRUCTIONS	0	17/04/2023
L	2315-INSTALLATIONS, MATERIEL ET OUTILLAGE TECHNIQU	0	17/04/2023
L	2317-IMMO. CORPORELLES RECUES AU TITRE DE MISE A D	0	17/04/2023
L	238-AVANCES VERSEES SUR COMMANDES IMMO. CORP.	0	17/04/2023

IV – ANNEXES	IV
ELEMENTS DU BILAN ETAT DES PROVISIONS ET DES DEPRECIATIONS	A3.1

A3.1 – ETAT DES PROVISIONS ET DES DEPRECIATIONS

Nature de la provision ou de la dépréciation	Dotations inscrites au budget de l'exercice (1)	Date de constitution	Montant des prov. et dépréciations constituées au 01/01/N	Montant total des prov. et dépréciations constituées	Reprises inscrites au budget de l'exercice	SOLDE prévisionnel au 31/12/N
PROVISIONS ET DEPRECIATIONS BUDGETAIRES						
Provisions réglementées et amortissements dérogatoires	**0,00**		**0,00**	**0,00**	**0,00**	**0,00**
Provisions pour risques et charges (2)	**0,00**		**0,00**	**0,00**	**0,00**	**0,00**
Dépréciations (2)	**0,00**		**0,00**	**0,00**	**0,00**	**0,00**
TOTAL BUDGETAIRES	**0,00**		**0,00**	**0,00**	**0,00**	**0,00**
PROVISIONS ET DEPRECIATIONS SEMI-BUDGETAIRES						
Provisions pour risques et charges (2)	**0,00**		**0,00**	**0,00**	**0,00**	**0,00**
Dépréciations (2)	**90 300,00**		**240 100,00**	**330 400,00**	**0,00**	**330 400,00**
Dotation aux dépréciations au titre des créances douteuses	90 300,00	26/06/2023	240 100,00	330 400,00	0,00	330 400,00
TOTAL SEMI-BUDGETAIRES	**90 300,00**		**240 100,00**	**330 400,00**	**0,00**	**330 400,00**

(1) Provisions nouvelles ou abondement d'une provision déjà constituée.

(2) Indiquer l'objet de la provision (exemples : provision pour litiges au titre du procès ; provisions pour dépréciation des immobilisations de l'équipement …).

IV – ANNEXES	IV
ELEMENTS DU BILAN EQUILIBRE DES OPERATIONS FINANCIERES	A4.1

DISPONIBILITE DE RESSOURCES PROPRES PROVENANT DES EXERCICES ANTERIEURS

Solde de la section d'investissement de l'exercice N-1 (1)

	Propositions nouvelles	Vote (2)
Solde d'exécution 001 (A) montant négatif si déficit (D001) montant positif si excédent (R001)	**0,00**	**0,00**
Solde des RAR (B) montant négatif si déficit montant positif si excédent	**0,00**	**0,00**
Solde de la section investissement de l'exercice N-1 (Solde I = A + B) Solde positif : excédent de financement Solde négatif : besoin de financement	**0,00**	**0,00**

Disponibilité des ressources propres provenant des exercices antérieurs après financement de la section investissement de l'exercice N-1 (1)

	Propositions nouvelles	Vote (2)
Affectation au 106 (C)	**0,00**	**0,00**
Solde de la section investissement de l'exercice N-1 (Solde I) Solde positif : excédent de financement Solde négatif : besoin de financement	**0,00**	**0,00**
Disponibilité de ressources propres des exercices antérieurs (Solde II = C + Solde I) Solde positif : ressources disponibles pour la couverture de l'annuité Solde négatif : absence de ressources propres provenant des exercices antérieurs pour la couverture de l'annuité	**0,00**	**0,00**

COUVERTURE DE L'ANNUITE DE LA DETTE PAR LES RESSOURCES PROPRES - PETIT EQUILIBRE

	Propositions nouvelles	Vote
Dépenses de l'exercice à couvrir par des ressources propres (D)(3)	**961 449,00**	**961 449,00**
Ressources propres externes et internes de l'exercice (E)(3)	**4 013 878,00**	**4 013 878,00**
Couverture de l'annuité de la dette (Solde III = E - D) Solde positif : annuité de la dette couverte Solde négatif : annuité de la dette non couverte par les ressources de l'exercice, vérifier la couverture par les éventuelles ressources disponibles des exercices antérieurs (cf. solde II)	**3 052 429,00**	**3 052 429,00**

(1) Eléments à compléter uniquement s'il y a eu reprise des résultats, anticipée ou classique

(2) Cumul des crédits de l'exercice votés ou reportés

(3) Les RAR étant intégrés au calcul des ressources propres provenant des exercices antérieurs, seuls les crédits de l'exercice sont à inscrire. Le détail des crédits est présenté aux états suivants : "Equilibre budgétaire - Dépenses" et "Equilibre budgétaire - Recette"

IV – ANNEXES	IV
ELEMENTS DU BILAN EQUILIBRE DES OPERATIONS FINANCIERES – DEPENSES	A4.2

DEPENSES A COUVRIR PAR DES RESSOURCES PROPRES

Art. (1)	Libellé (1)	Propositions nouvelles	Vote (2)
DEPENSES TOTALES A COUVRIR PAR DES RESSOURCES PROPRES =A + B		**961 449,00**	**I 961 449,00**
16 Emprunts et dettes assimilées (A)		**661 449,00**	**661 449,00**
1631	Emprunts obligataires	0,00	0,00
1641	Emprunts en euros	650 000,00	650 000,00
1643	Emprunts en devises	0,00	0,00
16441	Opérat° afférentes à l'emprunt	0,00	0,00
1678	Autres emprunts et dettes	11 449,00	11 449,00
1681	Autres emprunts	0,00	0,00
1682	Bons à moyen terme négociables	0,00	0,00
1687	Autres dettes	0,00	0,00
Dépenses et transferts à déduire des ressources propres (B)		**300 000,00**	**300 000,00**
10…	*Reprise de dotations, fonds divers et réserves*		
10…	Reversement de dotations, fonds divers et réserves		
139	*Subv. invest. transférées cpte résultat*	*300 000,00*	*300 000,00*
020	Dépenses imprévues	0,00	0,00

(1) Détailler les chapitres budgétaires par article conformément au plan de comptes.

(2) Crédits de l'exercice votés lors de la séance.

IV – ANNEXES	IV
ELEMENTS DU BILAN EQUILIBRE DES OPERATIONS FINANCIERES – RECETTES	A4.3

RESSOURCES PROPRES

Art. (1)	Libellé (1)	Propositions nouvelles	Vote (2)
RECETTES (RESSOURCES PROPRES) = a + b		**4 013 878,00**	**III 4 013 878,00**
Ressources propres externes de l'année (a)		**0,00**	**0,00**
10222	FCTVA	0,00	0,00
10228	Autres fonds globalisés	0,00	0,00
26…	*Participations et créances rattachées*		
27…	*Autres immobilisations financières*		
Ressources propres internes de l'année (b) (3)		**4 013 878,00**	**4 013 878,00**
15…	*Provisions pour risques et charges*		
169	*Primes de remboursement des obligations*	*0,00*	*0,00*
26…	*Participations et créances rattachées*		
27…	*Autres immobilisations financières*		
28…	*Amortissement des immobilisations*		
28031	*Frais d'études*	*10 938,55*	*10 938,55*
2805	*Licences, logiciels, droits similaires*	*37 871,22*	*37 871,22*
28135	*Installations générales, agencements, ..*	*62 725,12*	*62 725,12*
28138	*Aménagement Autres constructions*	*47,87*	*47,87*
28153	*Installations à caractère spécifique*	*176 682,29*	*176 682,29*
28155	*Outillage industriel*	*81 063,75*	*81 063,75*
28156	*Matériel spécifique d'exploitation*	*180 936,06*	*180 936,06*
28157	*Aménagement matériel industriel*	*931,21*	*931,21*
28173	*Constructions (mise à disposition)*	*437 775,73*	*437 775,73*
28175	*Matériel et outillage technique (mad)*	*418 593,83*	*418 593,83*
28178	*Autres immos corporelles (mad)*	*95 555,46*	*95 555,46*
28182	*Matériel de transport*	*67 275,90*	*67 275,90*
28183	*Matériel de bureau et informatique*	*7 462,43*	*7 462,43*
28184	*Mobilier*	*2 140,58*	*2 140,58*
29…	*Dépréciation des immobilisations*		
39…	*Dépréciat° des stocks et en-cours*		
481…	*Charges à répartir plusieurs exercices*		
021	*Virement de la section d'exploitation*	*2 433 878,00*	*2 433 878,00*

(1) Les comptes 15, 169, 26, 27, 28, 29, 39 et 481 sont à détailler conformément au plan de comptes.

(2) Crédits de l'exercice votés lors de la séance.

(3) Les comptes 15, 29 et 39 sont présentés uniquement si la commune ou l'établissement applique le régime des provisions budgétaires.

IV – ANNEXES	IV
ELEMENTS DU BILAN – DETAIL DES OPERATIONS POUR COMPTE DE TIERS	A7

A7 – CHAPITRE D'OPERATIONS POUR COMPTE DE TIERS (Détail) (1)

N° opération : 08	Intitulé de l'opération : PUP CAHM EAU			Date de la délibération :
	Pour mémoire réalisations cumulées au 01/01/N (2)	RAR N-1 (3)	Nouveaux crédits votés	Total (4)
DEPENSES (a)	**0,00**	**0,00**	**300 000,00**	**300 000,00**
4581 PUP CAHM EAU (5)	0,00	0,00	300 000,00	300 000,00
040 *Travaux réalisés par le personnel du mandataire (contrepartie 791)*	0,00	0,00	0,00	0,00
041 *Opérations d'ordre à l'intérieur de la section*	0,00	0,00	0,00	0,00
Annulations sur dépenses (c) (6)	0,00	0,00	0,00	0,00
Dépenses nettes (a – c)	**0,00**	**0,00**	**300 000,00**	**300 000,00**
RECETTES (b)	**0,00**	**0,00**	**300 000,00**	**300 000,00**
Financement par le tiers (7)	0,00	0,00	0,00	0,00
4582 Financement par d'autres tiers (7)	0,00	0,00	300 000,00	300 000,00
040 *Financement par le service (contrepartie 6742)*	0,00	0,00	0,00	0,00
041 *Financement par emprunt à la charge du tiers (contrepartie D2763)*	0,00	0,00	0,00	0,00
Annulations sur recettes (d) (6)	0,00	0,00	0,00	0,00
Recettes nettes (b - d)	**0,00**	**0,00**	**300 000,00**	**300 000,00**

(1) Ouvrir un cadre par opération pour compte de tiers.

(2) Ensemble des réalisations connues (hors restes à réaliser).

(3) A remplir uniquement en cas de reprise des résultats de l'exercice précédent, soit après le vote du compte administratif, soit en cas de reprise anticipée des résultats.

(4) Total = Restes à réaliser N-1 + Nouveaux crédits votés.

(5) Inscrire le chapitre et la nature des travaux.

(6) Le chapitre 45 doit être détaillé conformément au plan de comptes, tant en dépenses qu'en recettes.

(7) Indiquer le chapitre.

IV – ANNEXES	IV
ARRETE ET SIGNATURES	D

Nombre de membres en exercice : 0
Nombre de membres présents : 0
Nombre de suffrages exprimés : 0
VOTES :
Pour : 0
Contre : 0
Abstentions : 0

Date de convocation :

Présenté par (1) ,
A le
(1) ,

Délibéré par l'assemblée (2), réunie en session
A , le
Les membres de l'assemblée délibérante (2),(3),

.

Certifié exécutoire par (1) , compte tenu de la transmission en préfecture, le , et de la publication le

A ,le

(1) Indiquer le « président du conseil d'administration » ou l'exécutif de la collectivité de rattachement : maire, président du conseil général,…
(2) L'assemblée délibérante étant : .
(3) L'ajout des signataires est désormais facultatif.

Accusé de réception en préfecture
034-243400819-20251215-004886EAU-BF
Date de télétransmission : 17/12/2025
Date de réception préfecture : 17/12/2025

IV - ANNEXES	IV
ARRETE ET SIGNATURES	D

Nombre de membres en exercice : 58
Nombre de membres présents : 40
Nombre de suffrages exprimés : 47 (dont 7 pouvoirs)
VOTES :
Pour : 44
Contre : 3
Abstentions : Ø

Date de convocation : 02/12/2025

Présenté par Sébastien Frey, Président (1),
A Montagnac, le 15/12/2025

Délibéré par l'assemblée (2) réunie en session ordinaire
A Montagnac, le 15/12/2025
Les membres de l'assemblée délibérante (2), (3),

Certifié exécutoire par Sébastien Frey, Président (1), compte tenu de la transmission en préfecture, le 17/12/2025
et de la publication le 17/12/2025.

A Saint-Thibéry, le 15/12/2025.

(1) Indiquer "la présidente" ou "le président".
(2) L'assemblée délibérante étant : le conseil communautaire.
(3) l'ajout des signataires est désormais facultatif

Accusé de réception préfecture

Objet de l'acte :

Adoption des Budgets Primitifs 2026 du Budget principal et des Budgets Annexes de la CAHM

Date de transmission de l'acte : 17/12/2025

Date de réception de l'accusé de réception : 17/12/2025

Numéro de l'acte : 004886EXTENSION (voir l'acte associé)

Identifiant unique de l'acte : 034-243400819-20251215-004886EXTENSION-BF

Date de décision : 15/12/2025

Acte transmis par : Ana-Maria GIL

Nature de l'acte : Documents budgétaires et financiers

Matière de l'acte :
7. Finances locales
7.1. Decisions budgetaires
7.1.7. Budgets et comptes principaux

Acte à classer

004886EXTENSION

1	2	3	4
En préparation	En attente retour Préfecture	**> AR reçu <**	Classé

Identifiant FAST : ASCL_2_2025-12-17T14-15-29.00 (MI266267099)

Identifiant unique de l'acte :

034-243400819-20251215-004886EXTENSION-BF (Voir l'accusé de réception associé)

Objet de l'acte : Adoption des Budgets Primitifs 2026 du Budget principal et des Budgets Annexes de la CAHM

Date de décision : 15/12/2025

Certifié Conforme

Nature de l'acte : Documents budgétaires et financiers

Matière de l'acte : 7. Finances locales
7.1. Decisions budgetaires
7.1.7. Budgets et comptes principaux

Identifiant unique de l'acte antérieur :

Acte : 30_BP2026_EXTENSION_3020260... **Multicanal :** Non

Pièces jointes :

004886 - Adoption des Budgets Primitifs 2026 du Budget principal et des Budgets annexes de la CAHM.PDF **Type PJ :** 70_DE - Délibération

Imprimer la PJ avec le tampon AR

Page signatures Extension la Source BP2026.PDF **Type PJ :** 71_AN - Autres annexes budgétaires

Imprimer la PJ avec le tampon AR

Groupe émetteur de l'acte : Compta Finance

Classer

Annuler

Préparé	Date **17/12/25** à **14:15**	Par **GIL Ana-Maria**
Transmis	Date **17/12/25** à **14:15**	Par **GIL Ana-Maria**
Accusé de réception	Date **17/12/25** à **14:21**	

REPUBLIQUE FRANÇAISE

EPCI dont la population est de 3500 habitants et plus : **C.AGGLO HERAULT MEDITERRANEE (1)**

AGREGE AU BUDGET PRINCIPAL DE BUDGET COMMUNAUTE AGGLOMERATION (2)

Numéro SIRET : 24340081900260

POSTE COMPTABLE : SGC LITTORAL

M. 57

Budget primitif

Voté par nature

BUDGET : EXTENSION DE LA SOURCE (3)

ANNEE 2026

(1) Indiquer soit le nom de la collectivité, soit le libellé de l'établissement, soit le nom du syndicat mixte relevant de l'article L. 5721-2 du CGCT.
(2) A compléter s'il s'agit d'un budget annexe.
(3) Indiquer le budget concerné : budget principal ou libellé du budget annexe.

Sommaire

I - Informations générales

A - Informations statistiques, fiscales et financières 4
B - Modalités de vote du budget 5
C1 - Exécution du budget de l'exercice précédent - Résultats 6
C2 - Exécution du budget de l'exercice précédent - RAR Dépenses 7
C3 - Exécution du budget de l'exercice précédent - RAR Recettes 8

II - Présentation générale du budget

A - Vue d'ensemble - Vote et reports 9
B1 - Présentation des AP votées 10
B2 - Présentation des AE votées 11
C1 - Equilibre financier du budget - Investissement 12
C2 - Equilibre financier du budget - Fonctionnement 15
D1 - Balance générale - Dépenses 17
D2 - Balance générale - Recettes 19

III - Vote du budget

A - Section d'investissement - Vue d'ensemble 21
A1 - Section d'investissement - Dépenses - Détail par article 25
A2.1 - Section d'investissement - Dépenses - Vue d'ensemble des opérations d'équipement 27
A2.2 - Section d'investissement - Dépenses - Détail des opérations d'équipement gérées en AP 28
A2.3 - Section d'investissement - Dépenses - Détail des opérations d'équipement gérées hors AP 29
A3 - Section d'investissement - Recettes - Détail par article 30
B - Section de fonctionnement - Vue d'ensemble 32
B1 - Section de fonctionnement - Dépenses - Détail par article 35
B2 - Section de fonctionnement - Recettes - Détail par article 37

IV - Annexes

A - Présentation croisée

A1 - Section d'investissement - Vue d'ensemble 39
A1.01 - Opérations non ventilables 42
A1.900 - Fonction 0 - Services généraux Sans Objet
A1.900-5 - Fonction 0-5 - Gestion des fonds européens Sans Objet
A1.901 - Fonction 1 - Sécurité Sans Objet
A1.902 - Fonction 2 - Enseignement, formation professionnelle et apprentissage Sans Objet
A1.903 - Fonction 3 - Culture, vie sociale, jeunesse, sports et loisirs Sans Objet
A1.904 - Fonction 4 - Santé et action sociale (hors RSA) Sans Objet
A1.904-4 - Fonction 4-4 - RSA Sans Objet
A1.905 - Fonction 5 - Aménagement des territoires et habitat Sans Objet
A1.906 - Fonction 6 - Action économique Sans Objet
A1.907 - Fonction 7 - Environnement Sans Objet
A1.908 - Fonction 8 - Transports Sans Objet
A2 - Section de fonctionnement - Vue d'ensemble 43
A2.01 - Opérations non ventilables 45
A2.930 - Fonction 0 - Services généraux Sans Objet
A2.930-5 - Fonction 0-5 - Gestion des fonds européens Sans Objet
A2.931 - Fonction 1 - Sécurité Sans Objet
A2.932 - Fonction 2 - Enseignement, formation professionnelle et apprentissage Sans Objet
A2.933 - Fonction 3 - Culture, vie sociale, jeunesse, sports et loisirs Sans Objet
A2.934 - Fonction 4 - Santé et action sociale (hors APA et RSA/Régularisation de RMI) Sans Objet
A2.934-3 - Fonction 4-3 - APA Sans Objet
A2.934-4 - Fonction 4-4 - RSA/Régularisation de RMI Sans Objet
A2.935 - Fonction 5 - Aménagement des territoires et habitat Sans Objet
A2.936 - Fonction 6 - Action économique 46
A2.937 - Fonction 7 - Environnement Sans Objet
A2.938 - Fonction 8 - Transports Sans Objet

B - Annexes patrimoniales

B1.1 - Etat de la dette - Détail des crédits de trésorerie Sans Objet
B1.2 - Etat de la dette - Répartition par nature de dette Sans Objet
B1.3 - Etat de la dette - Répartition par structure de taux Sans Objet
B1.4 - Etat de la dette - Typologie de la répartition de l'encours Sans Objet
B1.5 - Etat de la dette - Détail des opérations de couverture Sans Objet

B1.6 - Etat de la dette - Dette pour financer l'emprunt d'un autre organisme	Sans Objet
B1.7 - Etat de la dette - Autres dettes	Sans Objet
B2 - Méthodes utilisées pour les amortissements	Sans Objet
B3.1 - Etat des provisions constituées	Sans Objet
B3.2 - Etalement des provisions	Sans Objet
B4 - Etat des charges transférées	Sans Objet
B5 - Détail des chapitres d'opérations pour comptes de tiers	Sans Objet
B6 - Prêts	Sans Objet
B7.1 - Etat synthetique des engagements donnés	Sans Objet
B7.2 - Etat synthetique des engagements reçus	Sans Objet
B7.3 - Etat des emprunts garantis	Sans Objet
B7.4 - Calcul du ratio d'endettement relatif aux emprunts garantis	Sans Objet
B7.5 - Etat des contrats de crédit-bail	Sans Objet
B7.6 - Etat des marchés de partenariat	Sans Objet
B7.7 - Etat des recettes grevées d'affectation spéciale	Sans Objet
B7.8 - Autres engagements donnés	Sans Objet
B7.9 - Autres engagements reçus	Sans Objet
B8 - Subventions versées	Sans Objet
B9 - Etat du personnel	Sans Objet
B10 - Liste des organismes dans lesquels la collectivité a pris un engagement financier	Sans Objet
B11.1 - Liste des organismes de regroupement	Sans Objet
B11.2 - Liste des établissements publics créés	Sans Objet
B11.3 - Liste des services individualisés dans un budget annexe	Sans Objet
C - Annexes budgétaires	
C1.1 - Equilibre budgétaire	48
C1.2 - Equilibre budgétaire - Dépenses	49
C1.3 - Equilibre budgétaire - Recettes	50
D - Autres éléments d'information	
D1 - Liste des services assujettis à la TVA et non érigés en budget annexe	Sans Objet
D2.1 - Services ferroviaires régionaux des voyageurs - Volet 1 : Budget	Sans Objet
D2.2 - Services ferroviaires régionaux des voyageurs - Volet 2 : Compte d'exploitation	Sans Objet
D3 - Décisions en matière de taux	Sans Objet
D4.1 - Etats de la répartition de la TEOM - Investissement	Sans Objet
D4.2 - Etats de la répartition de la TEOM - Fonctionnement	Sans Objet
D5.1 - Etats des dépenses et recettes des services d'eau et d'assainissement - Fonctionnement (2)	Sans Objet
D5.2 - Etats des dépenses et recettes des services d'eau et d'assainissement - Investissement (2)	Sans Objet
V - Arrêté et signatures	
A - Arrêté et signatures	51

Préciser, pour chaque annexe, si l'état est joint ou sans objet.

Dans l'ensemble des tableaux, les cases grisées ne doivent pas être remplies.

Conformément à l'instruction budgétaire et comptable, il convient de mentionner que :

dans la présentation croisée, la rubrique fonctionnelle 01 – Opérations non ventilables comprend les impôts et taxes non affectés, les dotations et participations, la dette et les opérations financières, les opérations patrimoniales en investissement, les frais de fonctionnement des groupes d'élus en fonctionnement ;

les opérations d'ordre doivent figurer en italique.

(1) A utiliser également par les collectivités de moins de 3500 habitants qui mobiliseraient des AP-AE régies par l'article L.5217-10-7 du CGCT après avoir adopté un règlement budgétaire et financier conformément à l'article L. 5217-10-9. Si la collectivité opte pour ce régime, la collectivité ne renseigne pas les annexes C2.1 et C2.2 de la partie IV « Annexes ». Les projets de dotations d'AP-AE inscrits sur les annexes B1 et B2 de la partie II apparaissent alors dans les états de la partie III « Vote du budget », sinon les montants dans les champs AP-AE sont par convention de 0.

(2) Cet état ne peut être produit que par les communes dont la population est inférieure à 500 habitants et qui gèrent les services de distribution de l'eau potable et d'assainissement sous forme de régie simple sans budget annexe (art. L. 2221-11 du CGCT)

I – INFORMATIONS GENERALES	I
INFORMATIONS STATISTIQUES, FISCALES ET FINANCIERES	A

Informations statistiques	
	Valeurs
Population totale	83500

Informations fiscales (N-2)	
	Collectivité
Indicateur de ressources fiscales ou potentiel fiscal par habitant (1)	0.00

	Informations financières – ratios	Valeurs
1	Dépenses réelles de fonctionnement / population	0.00
2	Recettes réelles de fonctionnement / population	0.00
3	Dépenses d'équipement brut / population	0.00
4	Encours de dette / population (2) (3)	0.00
5	DGF / population	0.00
6	Dépenses de personnel / dépenses réelles de fonctionnement (4)	0.00
7	Dépenses réelles de fonctionnement et remboursement annuel de la dette en capital / recettes réelles de fonctionnement (4)	0.00
8	Dépenses d'équipement brut / recettes réelles de fonctionnement	0.00
9	Encours de la dette / recettes réelles de fonctionnement (2) (3) (4)	0.00
10	Epargne brute / recettes réelles de fonctionnement (2) (4)	

(1) A renseigner selon les dispositions législatives et réglementaires applicables à la collectivité. Informations comprises dans la fiche de répartition de la DGF de l'exercice N-1, établie sur la base des informations N-2 (transmise par les services préfectoraux).

(2) Les ratios s'appuyant sur l'encours de la dette se calculent à partir du montant de la dette au 1er janvier N.

(3) L'encours de dette doit comprendre les avances remboursables consenties au titre de l'article 25 de la loi n° 2020-935 du 30 juillet 2020 de finances rectificative pour 2020, portant attribution des avances remboursables sur les recettes fiscales prévues aux articles 1594 A et 1595 du code général des impôts

(4) Pour les syndicats mixtes, seules ces données sont à renseigner.

I – INFORMATIONS GENERALES	I
MODALITES DE VOTE DU BUDGET	B

I – L'assemblée délibérante décide de voter le présent budget :
- au niveau du chapitre (1) pour la section d'investissement ;
- au niveau du chapitre (1) pour la section de fonctionnement ;
- sans (2) vote formel sur les chapitres « opérations d'équipement » ;
- sans (2) vote formel sur chacun des chapitres.

La liste des articles spécialisés sur lesquels l'ordonnateur ne peut procéder à des virements d'article à article est la suivante :

II – En l'absence de mention au paragraphe I ci-dessus, le budget est réputé voté par chapitre, sans vote formel sur chacun des chapitres, en fonctionnement et en investissement sans vote formel pour les chapitres « opération d'équipement ».

III – Conformément à l'article L. 5217-10-6 du CGCT, l'assemblée délibérante autorise le président à opérer des virements de crédits de paiement de chapitre à chapitre, à l'exclusion des crédits relatifs aux dépenses de personnel, dans les limites suivantes (3) :
- Fonctionnement : 7.50 %
- Investissement : 7.50%

IV – En l'absence de mention au paragraphe III ci-dessus, le président est réputé ne pas avoir reçu l'autorisation de l'assemblée délibérante de pratiquer des virements de crédits de paiement de chapitre à chapitre.

V – Les provisions sont semi-budgétaires (4).

VI – La comparaison s'effectue par rapport au budget cumulé (5) de l'exercice précédent.

VII – Le présent budget a été voté sans reprise des résultats de l'exercice N-1 (6).

(1) A compléter par « du chapitre » ou « de l'article ».
(2) Indiquer « avec » ou « sans ».
(3) Au maximum dans la limite de 7,5% des dépenses réelles de chaque section.
(4) A compléter par un seul des deux choix suivants, selon les dispositions législatives et réglementaires applicables à la collectivité :
- semi budgétaire ;
- budgétaire par délibération N°… du …
(5) Indiquer « primitif » ou « cumulé ». Budget cumulé = BP + BS + DM.
(6) A compléter par un seul des trois choix suivants :
- sans reprise des résultats de l'exercice N-1 ;
- avec reprise des résultats de l'exercice N-1 après le vote du compte administratif ;
- avec reprise anticipée des résultats de l'exercice N-1.

I – INFORMATIONS GENERALES | I

EXECUTION DU BUDGET DE L'EXERCICE PRECEDENT – RESULTATS (1) | C1

	RESULTAT DE L'EXERCICE N-1				
	Dépenses	Recettes	Solde d'exécution ou résultat reporté		Résultat ou solde (A) (2)
TOTAL DU BUDGET	0,00	0,00	0,00	A1	0,00
Investissement	0,00	0,00	(3) 0,00	A2	0,00
Fonctionnement	0,00	0,00	(4) 0,00	A3	0,00

	RESTES A REALISER N-1				
	Dépenses		Recettes		Solde (B)
TOTAL des RAR	I + II	0,00	III + IV	0,00	B1 0,00
Investissement	I	0,00	III	0,00	B2 0,00
Fonctionnement	II	0,00	IV	0,00	B3 0,00

		RESULTAT CUMULE = (A) + (B) (5)
TOTAL	**A1 + B1**	0,00
Investissement	**A2 + B2**	0,00
Fonctionnement	**A3 + B3**	0,00

(1) État à compléter uniquement en cas de reprise des résultats de l'exercice N-1 après le vote du compte administratif ou en cas de reprise anticipée des résultats de l'exercice N-1.

(2) Indiquer le signe – si dépenses > recettes, et + si recettes > dépenses.

(3) Solde d'exécution de N-2 reporté sur la ligne budgétaire 001 du compte administratif N-1. Indiquer le signe – si dépenses > recettes, et + si recettes > dépenses.

(4) Résultat de fonctionnement reporté sur la ligne budgétaire 002 du compte administratif N-1. Indiquer le signe – si déficitaire, et + si excédentaire.

(5) Indiquer le signe – si déficit et + si excédent.

I – INFORMATIONS GENERALES	I
EXECUTION DU BUDGET DE L'EXERCICE PRECEDENT – RAR DEPENSES	C2

DETAIL DES RESTES A REALISER N-1 EN DEPENSES (1)

Chap. / art. (2)	Libellé	Dépenses engagées non mandatées
SECTION D'INVESTISSEMENT – TOTAL		(I) 0,00
018	RSA	0,00
10	Dotations, fonds divers et réserves	0,00
13	Subventions d'investissement (3)	0,00
16	Emprunts et dettes assimilées	0,00
18	Cpte de liaison : affectation (BA,régie)	0,00
20	Immobilisations incorporelles (sauf le 204) (3)	0,00
204	Subventions d'équipement versées (3) (5)	0,00
21	Immobilisations corporelles (3)	0,00
22	Immobilisations reçues en affectation (3)	0,00
23	Immobilisations en cours (sauf 2324) (3)	0,00
26	Participations et créances rattachées	0,00
27	Autres immobilisations financières (3)	0,00
45	Chapitres d'opérations pour compte de tiers	0,00
SECTION DE FONCTIONNEMENT – TOTAL		(II) 0,00
011	Charges à caractère général (4)	0,00
012	Charges de personnel et frais assimilés (4)	0,00
014	Atténuations de produits	0,00
016	APA	0,00
017	RSA / Régularisations de RMI	0,00
65	Autres charges de gestion courante (4)	0,00
6586	Frais fonctionnement des groupes d'élus	0,00
66	Charges financières	0,00
67	Charges spécifiques (4)	0,00

(1) Il s'agit des restes à réaliser établis conformément à la comptabilité d'engagement annuelle. A servir uniquement en cas de reprise des résultats de l'exercice précédent, soit après le vote du compte administratif, soit en cas de reprise anticipée des résultats.
Les restes à réaliser de la section de fonctionnement correspondent : en dépenses, aux dépenses engagées non mandatées et non rattachées telles qu'elles ressortissent de la comptabilité des engagements ; et en recettes, aux recettes certaines n'ayant pas donné lieu à l'émission d'un titre et non rattachées.
Les restes à réaliser de la section d'investissement correspondent : en dépenses, aux dépenses engagées non mandatées au 31/12 de l'exercice précédent telles qu'elles ressortissent de la comptabilité des engagements ; et en recettes, aux recettes certaines n'ayant pas donné lieu à l'émission d'un titre au 31/12 de l'exercice précédent.
(2) Suivant le niveau de vote retenu par l'assemblée délibérante.
(3) Hors dépenses imputées au chapitre 018.
(4) Hors dépenses imputées aux chapitres 016 et 017.
(5) Le chapitre 204 « Subventions d'équipement versées » est un chapitre globalisé regroupant les comptes 204 et 2324.

I – INFORMATIONS GENERALES	I
EXECUTION DU BUDGET DE L'EXERCICE PRECEDENT – RAR RECETTES	C3

DETAIL DES RESTES A REALISER N-1 EN RECETTES (1)

Chap. / art. (2)	Libellé	Titres restant à émettre
SECTION D'INVESTISSEMENT – TOTAL		(III) 0,00
018	RSA	0,00
024	Produits des cessions d'immobilisations	0,00
10	Dotations, fonds divers et réserves	0,00
13	Subventions d'investissement (reçues) (3)	0,00
16	Emprunts et dettes assimilées	0,00
18	Cpte de liaison : affectation (BA,régie)	0,00
20	Immobilisations incorporelles (sauf 204) (3)	0,00
204	Subventions d'équipement versées (3) (5)	0,00
21	Immobilisations corporelles (3)	0,00
22	Immobilisations reçues en affectation (3)	0,00
23	Immobilisations en cours (sauf 2324) (3)	0,00
26	Participations et créances rattachées	0,00
27	Autres immobilisations financières (3)	0,00
45	Chapitres d'opérations pour compte de tiers	0,00
SECTION DE FONCTIONNEMENT – TOTAL		(IV) 0,00
70	Prod. services, domaine, ventes diverses	0,00
73	Impôts et taxes	0,00
731	Fiscalité locale	0,00
74	Dotations et participations (4)	0,00
75	Autres produits de gestion courante (4)	0,00
013	Atténuations de charges (4)	0,00
016	APA	0,00
017	RSA / Régularisations de RMI	0,00
76	Produits financiers	0,00
77	Produits spécifiques (4)	0,00

(1) Il s'agit des restes à réaliser établis conformément à la comptabilité d'engagement annuelle. A servir uniquement en cas de reprise des résultats de l'exercice précédent, soit après le vote du compte administratif, soit en cas de reprise anticipée des résultats.

Les restes à réaliser de la section de fonctionnement correspondent : en dépenses, aux dépenses engagées non mandatées et non rattachées telles qu'elles ressortissent de la comptabilité des engagements ; et en recettes, aux recettes certaines n'ayant pas donné lieu à l'émission d'un titre et non rattachées.

Les restes à réaliser de la section d'investissement correspondent : en dépenses, aux dépenses engagées non mandatées au 31/12 de l'exercice précédent telles qu'elles ressortissent de la comptabilité des engagements ; et en recettes, aux recettes certaines n'ayant pas donné lieu à l'émission d'un titre au 31/12 de l'exercice précédent.

(2) Suivant le niveau de vote retenu par l'assemblée délibérante.

(3) Hors recettes imputées au chapitre 018.

(4) Hors recettes imputées aux chapitres 016 et 017.

(5) Le chapitre 204 « Subventions d'équipement versées » est un chapitre globalisé regroupant les comptes 204 et 2324.

II – PRESENTATION GENERALE DU BUDGET — II

VUE D'ENSEMBLE DU BUDGET – VOTE ET REPORTS — A

		DEPENSES	RECETTES
VOTE	Crédits d'investissement votés au titre du présent budget (y compris le compte 1068)	50 005,00	50 005,00
	+	+	+
REPORTS	Restes à réaliser de l'exercice précédent (RAR N-1) (1)	0,00	0,00
	001 Solde d'exécution de la section d'investissement reporté (1)	(si solde négatif) 0,00	(si solde positif) 0,00
	=	=	=
	Total de la section d'investissement (2)	50 005,00	50 005,00

		DEPENSES	RECETTES
VOTE	Crédits de fonctionnement votés au titre du présent budget	50 005,00	50 005,00
	+	+	+
REPORTS	Restes à réaliser de l'exercice précédent (RAR N-1) (1)	0,00	0,00
	002 Résultat de fonctionnement reporté (1)	(si déficit) 0,00	(si excédent) 0,00
	=	=	=
	Total de la section de fonctionnement (3)	50 005,00	50 005,00
	TOTAL DU BUDGET (4)	100 010,00	100 010,00

(1) A servir uniquement en cas de reprise des résultats de l'exercice précédent, soit après le vote du compte administratif, soit en cas de reprise anticipée des résultats.

Les restes à réaliser de la section de fonctionnement correspondent : en dépenses, aux dépenses engagées non mandatées et non rattachées telles qu'elles ressortissent de la comptabilité des engagements ; et en recettes, aux recettes certaines n'ayant pas donné lieu à l'émission d'un titre et non rattachées.

Les restes à réaliser de la section d'investissement correspondent : en dépenses, aux dépenses engagées non mandatées au 31/12 de l'exercice précédent telles qu'elles ressortissent de la comptabilité des engagements ; et en recettes, aux recettes certaines n'ayant pas donné lieu à l'émission d'un titre au 31/12 de l'exercice précédent.

(2) Total de la section d'investissement = RAR + solde d'exécution reporté + crédits d'investissement votés.

(3) Total de la section de fonctionnement = RAR + résultat reporté + crédits de fonctionnement votés.

(4) Total du budget = total de la section de fonctionnement + total de la section d'investissement.

II – PRESENTATION GENERALE DU BUDGET	II
PRESENTATION DES AP VOTEES	B1

AUTORISATION DE PROGRAMME (1)		Chapitre(s)	Montant
Numéro	Libellé		
TOTAL			**0,00**

« AP de dépenses imprévues » (2)	020	0,00

TOTAL GENERAL	**0,00**

(1) Il s'agit des AP nouvelles qui sont votées lors de la séance d'adoption du budget. Cela concerne des AP relatives à de nouvelles programmations pluriannuelles mais également des AP modifiant un stock d'AP existant.

(2) L'assemblée peut voter des AP de « dépenses imprévues ». Leur montant est limité à 2 % des dépenses réelles de la section correspondante. En fin d'exercice, ces AP sont automatiquement annulées si elles n'ont pas été engagées.

II – PRESENTATION GENERALE DU BUDGET	II
PRESENTATION DES AE VOTEES	B2

AUTORISATION D'ENGAGEMENT (1)		Chapitre(s)	Montant
Numéro	Libellé		
TOTAL			**0,00**

« AE de dépenses imprévues » (2)	022	0,00

TOTAL GENERAL	**0,00**

(1) Il s'agit des AE nouvelles qui sont votées lors de la séance d'adoption du budget. Cela concerne des AE relatives à de nouveaux engagements pluriannuels mais également des AE modifiant un stock d'AE existant.

(2) L'assemblée peut voter des AE de « dépenses imprévues ». Leur montant est limité à 2 % des dépenses réelles de la section correspondante. En fin d'exercice, ces AE sont automatiquement annulées si elles n'ont pas été engagées.

II – PRESENTATION GENERALE DU BUDGET	II
EQUILIBRE FINANCIER DU BUDGET – SECTION D'INVESTISSEMENT	C1

DEPENSES D'INVESTISSEMENT

Chap.	Libellé	Pour mémoire, budget précédent (1)	Restes à réaliser N-1	Propositions nouvelles (2)	Vote de l'assemblée	TOTAL (= RAR + vote)
018	RSA	0,00	0,00	0,00	0,00	0,00
20	Immobilisations incorporelles (sauf le 204) (y compris opérations) (3)	0,00	0,00	0,00	0,00	0,00
204	Subventions d'équipement versées (y compris opérations) (3) (8)	0,00	0,00	0,00	0,00	0,00
21	Immobilisations corporelles (y compris opérations) (3)	0,00	0,00	0,00	0,00	0,00
22	Immobilisations reçues en affectation (y compris opérations) (3) (4)	0,00	0,00	0,00	0,00	0,00
23	Immobilisations en cours (sauf 2324) (y compris opérations) (3)	0,00	0,00	0,00	0,00	0,00
Total des dépenses d'équipement		**0,00**	**0,00**	**0,00**	**0,00**	**0,00**
10	Dotations, fonds divers et réserves	0,00	0,00	0,00	0,00	0,00
13	Subventions d'investissement (3)	0,00	0,00	0,00	0,00	0,00
16	Emprunts et dettes assimilées	0,00	0,00	0,00	0,00	0,00
18	Cpte de liaison : affectation (BA,régie) (5)	0,00	0,00	0,00	0,00	0,00
26	Participations et créances rattachées	0,00	0,00	0,00	0,00	0,00
27	Autres immobilisations financières (3)	0,00	0,00	0,00	0,00	0,00
Total des dépenses financières		**0,00**	**0,00**	**0,00**	**0,00**	**0,00**
45…	Chapitres d'opérations pour compte de tiers (6)	0,00	0,00	0,00	0,00	0,00
Total des dépenses réelles d'investissement		**0,00**	**0,00**	**0,00**	**0,00**	**0,00**

040	*Opérations ordre transf. entre sections (7)*	*112 365,00*		*50 005,00*	*50 005,00*	*50 005,00*
041	*Opérations patrimoniales (7)*	*0,00*		*0,00*	*0,00*	*0,00*
Total des dépenses d'ordre d'investissement		***112 365,00***		***50 005,00***	***50 005,00***	***50 005,00***

TOTAL	**112 365,00**	**0,00**	**50 005,00**	**50 005,00**	**50 005,00**
					+
				D 001 SOLDE D'EXECUTION NEGATIF REPORTE OU ANTICIPE	**0,00**
					=
				TOTAL DES DEPENSES D'INVESTISSEMENT CUMULEES	**50 005,00**

(1) Voir état I-B pour la comparaison par rapport au budget précédent.

(2) Proposition formulée par le président pour l'exercice N.

(3) Hors dépenses imputées au chapitre 018.

(4) En dépenses, le chapitre 22 retrace les travaux d'investissement réalisés sur les biens reçus en affectation. En recette, il retrace, le cas échéant, l'annulation de tels travaux effectués sur un exercice antérieur.

(5) A servir uniquement lorsque la collectivité effectue une dotation initiale en espèces au profit d'un service public non personnalisé qu'elle crée.

(6) Seul le total des opérations pour compte de tiers figure sur cet état (voir le détail en IV-B5).

(7) DF 023 = RI 021 ; DI 040 = RF 042 ; RI 040 = DF 042 ; DI 041 = RI 041.

(8) Le chapitre 204 « Subventions d'équipement versées » est un chapitre globalisé regroupant les comptes 204 et 2324.

II – PRESENTATION GENERALE DU BUDGET	II
EQUILIBRE FINANCIER DU BUDGET – SECTION D'INVESTISSEMENT	C1

RECETTES D'INVESTISSEMENT

Chap.	Libellé	Pour mémoire, budget précédent (1)	Restes à réaliser N-1	Propositions nouvelles (2)	Vote de l'assemblée	TOTAL (= RAR + vote)
018	RSA	0,00	0,00	0,00	0,00	0,00
13	Subventions d'investissement (reçues) (sauf le 138) (3)	0,00	0,00	0,00	0,00	0,00
16	Emprunts et dettes assimilées (4)	112 365,00	0,00	50 005,00	50 005,00	50 005,00
20	Immobilisations incorporelles (sauf le 204) (3)	0,00	0,00	0,00	0,00	0,00
204	Subventions d'équipement versées (3) (13)	0,00	0,00	0,00	0,00	0,00
21	Immobilisations corporelles (3)	0,00	0,00	0,00	0,00	0,00
22	Immobilisations reçues en affectation (3) (5)	0,00	0,00	0,00	0,00	0,00
23	Immobilisations en cours (sauf 2324) (3)	0,00	0,00	0,00	0,00	0,00
Total des recettes d'équipement		**112 365,00**	**0,00**	**50 005,00**	**50 005,00**	**50 005,00**
10	Dotations, fonds divers et réserves (sauf 1068)	0,00	0,00	0,00	0,00	0,00
1068	Excédents de fonctionnement capitalisés (6)	0,00	0,00	0,00	0,00	0,00
138	Autres subventions invest. non transf. (3) (7)	0,00	0,00	0,00	0,00	0,00
16	Emprunts et dettes assimilées	0,00	0,00	0,00	0,00	0,00
18	Cpte de liaison : affectation (BA,régie) (8)	0,00	0,00	0,00	0,00	0,00
26	Participations et créances rattachées	0,00	0,00	0,00	0,00	0,00
27	Autres immobilisations financières (3)	0,00	0,00	0,00	0,00	0,00
024	Produits des cessions d'immobilisations	0,00	0,00	0,00	0,00	0,00
Total des recettes financières		**0,00**	**0,00**	**0,00**	**0,00**	**0,00**
45…	Chapitres d'opérations pour le compte de tiers (9)	0,00	0,00	0,00	0,00	0,00
Total des recettes réelles d'investissement		**112 365,00**	**0,00**	**50 005,00**	**50 005,00**	**50 005,00**

021	*Virement de la section de fonctionnement (10)*	*0,00*		*0,00*	*0,00*	*0,00*
040	*Opérations ordre transf. entre sections (10) (11)*	*12 360,00*		*0,00*	*0,00*	*0,00*
041	*Opérations patrimoniales (10)*	*0,00*		*0,00*	*0,00*	*0,00*
Total des recettes d'ordre d'investissement		***12 360,00***		***0,00***	***0,00***	***0,00***

TOTAL	**124 725,00**	**0,00**	**50 005,00**	**50 005,00**	**50 005,00**
					+
				R 001 SOLDE D'EXECUTION POSITIF REPORTE OU ANTICIPE	**0,00**
					=
				TOTAL DES RECETTES D'INVESTISSEMENT CUMULEES	**50 005,00**

Pour information :

Il s'agit, pour un budget voté en équilibre, des ressources propres correspondant à l'excédent des recettes réelles de fonctionnement sur les dépenses réelles de fonctionnement. Il sert à financer le remboursement du capital de la dette et les nouveaux investissements de la collectivité.

AUTOFINANCEMENT PREVISIONNEL DÉGAGÉ PAR LA SECTION DE FONCTIONNEMENT (12)	**-50 005,00**

(1) Voir état I-B pour la comparaison par rapport au budget précédent.
(2) Proposition formulée par le président pour l'exercice N.
(3) Hors recettes imputées au chapitre 018.
(4) Sauf 165, 166 et 16449.
(5) En dépenses, le chapitre 22 retrace les travaux d'investissement réalisés sur les biens reçus en affectation. En recette, il retrace, le cas échéant, l'annulation de tels travaux effectués sur un exercice antérieur.
(6) Le compte 1068 n'est pas un chapitre mais un article du chapitre 10.
(7) Le compte 138 n'est pas un chapitre mais une subdivision du chapitre 13.

(8) A servir uniquement lorsque la collectivité effectue une dotation initiale en espèces au profit d'un service public non personnalisé qu'elle crée.

(9) Seul le total des opérations pour compte de tiers figure sur cet état (voir le détail en IV-B5).

(10) DF 023 = RI 021 ; DI 040 = RF 042 ; RI 040 = DF 042 ; DI 041 = RI 041.

(11) Les comptes 15, 29, 39, 49 et 59 peuvent figurer dans le détail du chapitre si la collectivité a opté pour le régime des provisions budgétaires, conformément aux dispositions législatives et réglementaires applicables.

(12) Solde de l'opération DF 023 + DF 042 – RF 042 ou solde de l'opération RI 021 + RI 040 – DI 040.

(13) Le chapitre 204 « Subventions d'équipement versées » est un chapitre globalisé regroupant les comptes 204 et 2324.

II – PRESENTATION GENERALE DU BUDGET — II

EQUILIBRE FINANCIER – SECTION DE FONCTIONNEMENT — C2

DEPENSES DE FONCTIONNEMENT

Chap.	Libellé	Pour mémoire, budget précédent (1)	Restes à réaliser N-1	Propositions nouvelles (2)	Vote de l'assemblée	TOTAL (= RAR + vote)
011	Charges à caractère général (3)	100 000,00	0,00	50 000,00	50 000,00	50 000,00
012	Charges de personnel et frais assimilés (3)	0,00	0,00	0,00	0,00	0,00
014	Atténuations de produits	0,00	0,00	0,00	0,00	0,00
016	APA	0,00	0,00	0,00	0,00	0,00
017	RSA / Régularisations de RMI	0,00	0,00	0,00	0,00	0,00
65	Autres charges de gestion courante (sauf 6586) (3)	5,00	0,00	5,00	5,00	5,00
6586	Frais fonctionnement des groupes d'élus	0,00	0,00	0,00	0,00	0,00
Total des dépenses de gestion courante		**100 005,00**	**0,00**	**50 005,00**	**50 005,00**	**50 005,00**
66	Charges financières	0,00	0,00	0,00	0,00	0,00
67	Charges spécifiques (3)	0,00	0,00	0,00	0,00	0,00
68	Dotations aux provisions, dépréciations (semi-budgétaires) (3)	0,00		0,00	0,00	0,00
Total des dépenses réelles de fonctionnement		**100 005,00**	**0,00**	**50 005,00**	**50 005,00**	**50 005,00**
023	*Virement à la section d'investissement (4)*	*0,00*		*0,00*	*0,00*	*0,00*
042	*Opérations ordre transf. entre sections (4) (5)*	*12 360,00*		*0,00*	*0,00*	*0,00*
043	*Opérations ordre intérieur de la section (4)*	*0,00*		*0,00*	*0,00*	*0,00*
Total des dépenses d'ordre de fonctionnement		***12 360,00***		***0,00***	***0,00***	***0,00***
TOTAL		**112 365,00**	**0,00**	**50 005,00**	**50 005,00**	**50 005,00**

+

D 002 RESULTAT REPORTE OU ANTICIPE	**0,00**

=

TOTAL DES DEPENSES DE FONCTIONNEMENT CUMULEES	**50 005,00**

(1) Voir état I-B pour la comparaison par rapport au budget précédent.

(2) Proposition formulée par le président pour l'exercice N.

(3) Hors dépenses imputées aux chapitres 016 et 017.

(4) *DF 023 = RI 021 ; DI 040 = RF 042 ; RI 040 = DF 042 ; DF 043 = RF 043.*

(5) Les comptes 68 peuvent figurer dans le détail du chapitre si la collectivité a opté pour le régime des provisions budgétaires, conformément aux dispositions législatives et réglementaires applicables.

II – PRESENTATION GENERALE DU BUDGET	II
EQUILIBRE FINANCIER – SECTION DE FONCTIONNEMENT	C2

RECETTES DE FONCTIONNEMENT

Chap.	Libellé	Pour mémoire, budget précédent (1)	Restes à réaliser N-1	Propositions nouvelles (2)	Vote de l'assemblée	TOTAL (= RAR + vote)
013	Atténuations de charges (3)	0,00	0,00	0,00	0,00	0,00
016	APA	0,00	0,00	0,00	0,00	0,00
017	RSA / Régularisations de RMI	0,00	0,00	0,00	0,00	0,00
70	Prod. services, domaine, ventes diverses	0,00	0,00	0,00	0,00	0,00
73	Impôts et taxes (sauf le 731)	0,00	0,00	0,00	0,00	0,00
731	Fiscalité locale	0,00	0,00	0,00	0,00	0,00
74	Dotations et participations (3)	0,00	0,00	0,00	0,00	0,00
75	Autres produits de gestion courante (3)	0,00	0,00	0,00	0,00	0,00
Total des recettes de gestion courante		**0,00**	**0,00**	**0,00**	**0,00**	**0,00**
76	Produits financiers	0,00	0,00	0,00	0,00	0,00
77	Produits spécifiques (3)	0,00	0,00	0,00	0,00	0,00
78	Reprises amort., dépréciations, prov. (semi-budgétaires) (3)	0,00		0,00	0,00	0,00
Total des recettes réelles de fonctionnement		**0,00**	**0,00**	**0,00**	**0,00**	**0,00**
042	*Opérations ordre transf. entre sections (4) (5)*	*112 365,00*		*50 005,00*	*50 005,00*	*50 005,00*
043	*Opérations ordre intérieur de la section (4)*	*0,00*		*0,00*	*0,00*	*0,00*
Total des recettes d'ordre de fonctionnement		***112 365,00***		***50 005,00***	***50 005,00***	***50 005,00***
TOTAL		**112 365,00**	**0,00**	**50 005,00**	**50 005,00**	**50 005,00**
						+
					R 002 RESULTAT REPORTE OU ANTICIPE	**0,00**
						=
					TOTAL DES RECETTES DE FONCTIONNEMENT CUMULEES	**50 005,00**

Pour information :

AUTOFINANCEMENT PREVISIONNEL DÉGAGÉ AU PROFIT DE LA SECTION D'INVESTISSEMENT (6)	**-50 005,00**

Il s'agit, pour un budget voté en équilibre, des ressources propres correspondant à l'excédent des recettes réelles de fonctionnement sur les dépenses réelles de fonctionnement. Il sert à financer le remboursement du capital de la dette et les nouveaux investissements de la collectivité.

(1) Voir état I-B pour la comparaison par rapport au budget précédent.
(2) Proposition formulée par le président pour l'exercice N.
(3) Hors recettes imputées aux chapitres 016 et 017.
(4) *DF 023 = RI 021 ; DI 040 = RF 042 ; RI 040 = DF 042 ; DF 043 = RF 043.*
(5) Les comptes 78 peuvent figurer dans le détail du chapitre si la collectivité a opté pour le régime des provisions budgétaires, conformément aux dispositions législatives et réglementaires applicables.
(6) Solde de l'opération DF 023 + DF 042 – RF 042 ou solde de l'opération RI 021 + RI 040 – DI 040.

II – PRESENTATION GENERALE DU BUDGET	II
BALANCE GENERALE – DEPENSES	D1

DEPENSES D'INVESTISSEMENT (y compris RAR)

	INVESTISSEMENT	Opérations réelles (1)	Opérations d'ordre (2)	TOTAL
10	Dotations, fonds divers et réserves	0,00	*0,00*	0,00
13	Subventions d'investissement (3)	0,00	*0,00*	0,00
15	*Provisions pour risques et charges (4)*		*0,00*	0,00
16	Emprunts et dettes assimilées (sauf 1688 non budgétaire)	0,00	*0,00*	0,00
18	Cpte de liaison : affectation (BA,régie)	(7) 0,00		0,00
	Total des opérations d'équipement	0,00		0,00
20	Immobilisations incorporelles (sauf 204) (3) (5)	0,00	*0,00*	0,00
204	Subventions d'équipement versées (3) (5) (10)	0,00	*0,00*	*0,00*
21	Immobilisations corporelles (3) (5)	0,00	*0,00*	0,00
22	Immobilisations reçues en affectation (3) (5)	(8) 0,00	*0,00*	0,00
23	Immobilisations en cours (3) (sauf 2324) (5)	0,00	*0,00*	*0,00*
018	RSA	0,00	*0,00*	0,00
26	Participations et créances rattachées	0,00	*0,00*	0,00
27	Autres immobilisations financières (3)	0,00	*0,00*	0,00
28	*Amortissement des immobilisations (reprises)*		*0,00*	0,00
29	*Dépréciations des immobilisations (4)*		*0,00*	0,00
39	*Dépréciation des stocks et en-cours (4)*		*0,00*	0,00
3…	*Stocks et en-cours*		*50 005,00*	50 005,00
198	*Neutralisation des amortissements*		*0,00*	0,00
45	Chapitres d'opérations pour compte de tiers (6)	0,00	*0,00*	0,00
481	*Charges à rép. sur plusieurs exercices*		*0,00*	0,00
49	*Dépréciation des comptes de tiers (4)*		*0,00*	0,00
59	*Dépréciation des comptes financiers (4)*		*0,00*	0,00
	Dépenses d'investissement – Total	**0,00**	***50 005,00***	**50 005,00**

+

D 001 SOLDE D'EXECUTION NEGATIF REPORTE OU ANTICIPE	**0,00**

=

TOTAL DES DEPENSES D'INVESTISSEMENT CUMULEES	**50 005,00**

DEPENSES DE FONCTIONNEMENT (y compris RAR)

	FONCTIONNEMENT	Opérations réelles (1)	Opérations d'ordre (2)	TOTAL
011	Charges à caractère général (9)	50 000,00		50 000,00
012	Charges de personnel et frais assimilés (9)	0,00		0,00
014	Atténuations de produits	0,00		0,00
016	APA	0,00		0,00
017	RSA / Régularisations de RMI	0,00		0,00
60	*Achats et variation des stocks*		*0,00*	0,00
65	Autres charges de gestion courante (sauf 6586) (9)	5,00	*0,00*	5,00
6586	Frais fonctionnement des groupes d'élus	0,00		0,00
66	Charges financières	0,00	*0,00*	0,00
67	Charges spécifiques (9)	0,00	*0,00*	0,00
68	Dot. aux amortissements et provisions (9)	0,00	*0,00*	0,00
71	*Production stockée (ou déstockage)*		*0,00*	0,00
023	*Virement à la section d'investissement*		*0,00*	0,00
	Dépenses de fonctionnement – Total	**50 005,00**	***0,00***	**50 005,00**

+

D 002 RESULTAT REPORTE OU ANTICIPE	**0,00**

=

TOTAL DES DEPENSES DE FONCTIONNEMENT CUMULEES	**50 005,00**

(1) Y compris les opérations relatives au rattachement et les opérations d'ordre semi-budgétaires.

(2) Voir la liste des opérations d'ordre de l'instruction budgétaire et comptable M. 57.

(3) Hors dépenses imputées au chapitre 018.

(4) Ces chapitres ne sont à renseigner que si la collectivité applique le régime des provisions budgétaires, conformément aux dispositions législatives et réglementaires applicables.

(5) Hors chapitres opérations.

(6) Seul le total des opérations pour compte de tiers figure sur cet état (voir le détail en IV-B5).

(7) A utiliser uniquement dans le cas où la collectivité effectuerait une dotation initiale au profit d'un service public doté de la seule autonomie financière.

(8) A utiliser uniquement dans le cas où la collectivité effectuerait des dépenses sur des biens affectés.

(9) Hors dépenses imputées aux chapitres 016 et 017.

(10) Le chapitre 204 « Subventions d'équipement versées » est un chapitre globalisé regroupant les comptes 204 et 2324.

II – PRESENTATION GENERALE DU BUDGET — II

BALANCE GENERALE – RECETTES — D2

RECETTES D'INVESTISSEMENT (y compris RAR)

	INVESTISSEMENT	Opérations réelles (1)	Opérations d'ordre (2)	TOTAL
10	Dotations, fonds divers et réserves (sauf 1068)	0,00	*0,00*	0,00
13	Subventions d'investissement (reçues) (3)	0,00	*0,00*	0,00
15	*Provisions pour risques et charges (4)*		*0,00*	0,00
16	Emprunts et dettes assimilées (sauf 1688 non budgétaire)	50 005,00	*0,00*	50 005,00
18	Cpte de liaison : affectation (BA,régie)	(6) 0,00		0,00
20	Immobilisations incorporelles (sauf le 204) (3)	0,00	*0,00*	0,00
204	Subventions d'équipement versées (3) (9)	0,00	*0,00*	*0,00*
21	Immobilisations corporelles (3)	0,00	*0,00*	0,00
22	Immobilisations reçues en affectation (3)	(7) 0,00	*0,00*	0,00
23	Immobilisations en cours(sauf 2324) (3)	0,00	*0,00*	*0,00*
018	RSA	0,00	*0,00*	0,00
26	Participations et créances rattachées	0,00	*0,00*	0,00
27	Autres immobilisations financières (3)	0,00	*0,00*	0,00
28	*Amortissement des immobilisations*		*0,00*	0,00
29	*Dépréciations des immobilisations (4)*		*0,00*	0,00
39	*Dépréciation des stocks et en-cours (4)*		*0,00*	0,00
3…	*Stocks et en-cours*		*0,00*	0,00
45	Chapitres d'opérations pour compte de tiers (5)	0,00	*0,00*	0,00
481	*Charges à rép. sur plusieurs exercices*		*0,00*	0,00
49	*Dépréciation des comptes de tiers (4)*		*0,00*	0,00
59	*Dépréciation des comptes financiers (4)*		*0,00*	0,00
021	*Virement de la section de fonctionnement*		*0,00*	0,00
024	Produits des cessions d'immobilisations	0,00		0,00
	Recettes d'investissement – Total	**50 005,00**	***0,00***	**50 005,00**

+

R 001 SOLDE D'EXECUTION POSITIF REPORTE OU ANTICIPE	**0,00**

+

R 1068 AFFECTATION DU RESULTAT	**0,00**

=

TOTAL DES RECETTES D'INVESTISSEMENT CUMULEES	**50 005,00**

RECETTES DE FONCTIONNEMENT (y compris RAR)

	FONCTIONNEMENT	Opérations réelles (1)	Opérations d'ordre (2)	TOTAL
013	Atténuations de charges (8)	0,00		0,00
016	APA	0,00		0,00
017	RSA / Régularisations de RMI	0,00		0,00
60	*Achats et variation des stocks*		*0,00*	0,00
70	Prod. services, domaine, ventes diverses	0,00		0,00
71	*Production stockée (ou déstockage)*		*50 005,00*	50 005,00
72	*Production immobilisée*		*0,00*	0,00
73	Impôts et taxes (sauf 731)	0,00		0,00
731	Fiscalité locale	0,00		0,00
74	Dotations et participations (8)	0,00		0,00
75	Autres produits de gestion courante (8)	0,00	*0,00*	0,00
76	Produits financiers	0,00	*0,00*	0,00
77	Produits spécifiques (8)	0,00	*0,00*	0,00
78	Reprise sur amortissements et provisions (8)	0,00	*0,00*	0,00
79	*Transferts de charges*		*0,00*	0,00
	Recettes de fonctionnement – Total	**0,00**	***50 005,00***	**50 005,00**

FONCTIONNEMENT	Opérations réelles (1)	Opérations d'ordre (2)	TOTAL
			+
		R 002 RESULTAT REPORTE OU ANTICIPE	0,00
			=
		TOTAL DES RECETTES DE FONCTIONNEMENT CUMULEES	50 005,00

(1) Y compris les opérations relatives au rattachement et les opérations d'ordre semi-budgétaires.

(2) Voir la liste des opérations d'ordre de l'instruction budgétaire et comptable M. 57.

(3) Hors recettes imputées au chapitre 018.

(4) Ces chapitres ne sont à renseigner que si la collectivité applique le régime des provisions budgétaires, conformément aux dispositions législatives et réglementaires applicables.

(5) Seul le total des opérations pour compte de tiers figure sur cet état (voir le détail en IV-B5).

(6) A utiliser uniquement dans le cas où la collectivité effectuerait une dotation initiale au profit d'un service public doté de la seule autonomie financière.

(7) A utiliser uniquement dans le cas où la collectivité effectuerait des dépenses sur des biens affectés.

(8) Hors recettes imputées aux chapitres 016 et 017.

(9) Le chapitre 204 « Subventions d'équipement versées » est un chapitre globalisé regroupant les comptes 204 et 2324.

III – VOTE DU BUDGET — III

SECTION D'INVESTISSEMENT – VUE D'ENSEMBLE – DEPENSES – AP NOUVELLES ET CREDITS DE L'EXERCICE — A

DEPENSES

Chapitre		Pour mémoire, budget précédent (1)	RAR N-1 I	Vote de l'assemblée sur les AP lors de la séance budgétaire (2)	Propositions nouvelles	Vote de l'assemblée II	Pour information, dépenses gérées dans le cadre d'une AP	Pour information, dépenses gérées hors AP	TOTAL (RAR N-1 + Vote) III = I + II
TOTAL		**112 365,00**	**0,00**	**0,00**	**50 005,00**	**50 005,00**	**0,00**	**50 005,00**	**50 005,00**
018	RSA	0,00	0,00	0,00	0,00	0,00	0,00	0,00	0,00
20	Immobilisations incorporelles (sauf 204)	0,00	0,00	0,00	0,00	0,00	0,00	0,00	0,00
204	Subventions d'équipement versées (9)	0,00	0,00	0,00	0,00	0,00	0,00	0,00	0,00
21	Immobilisations corporelles	0,00	0,00	0,00	0,00	0,00	0,00	0,00	0,00
22	Immobilisations reçues en affectation	0,00	0,00	0,00	0,00	0,00	0,00	0,00	0,00
23	Immobilisations en cours (sauf 2324)	0,00	0,00	0,00	0,00	0,00	0,00	0,00	0,00
	Total des opérations d'équipement (3)	0,00	0,00	0,00	0,00	0,00	0,00	0,00	0,00
Total des dépenses d'équipement		**0,00**	**0,00**	**0,00**	**0,00**	**0,00**	**0,00**	**0,00**	**0,00**
10	Dotations, fonds divers et réserves	0,00	0,00		0,00	0,00		0,00	0,00
13	Subventions d'investissement	0,00	0,00		0,00	0,00		0,00	0,00
16	Emprunts et dettes assimilées (sauf 1688 non budgétaire)	0,00	0,00		0,00	0,00		0,00	0,00
18	Cpte de liaison : affectation (BA,régie)	0,00	0,00		0,00	0,00		0,00	0,00
26	Participations et créances rattachées	0,00	0,00	0,00	0,00	0,00	0,00	0,00	0,00
27	Autres immobilisations financières	0,00	0,00	0,00	0,00	0,00	0,00	0,00	0,00
020	Dépenses imprévues (dans le cadre d'une AP)			0,00					
Total des dépenses financières		**0,00**	**0,00**	**0,00**	**0,00**	**0,00**	**0,00**	**0,00**	**0,00**
45	Chapitres d'opérations pour compte de tiers (4)	0,00	0,00	0,00	0,00	0,00	0,00	0,00	0,00
Total des dépenses réelles		**0,00**	**0,00**	**0,00**	**0,00**	**0,00**	**0,00**	**0,00**	**0,00**
040	*Opérations ordre transf. entre sections (5) (6)*	*112 365,00*			*50 005,00*	*50 005,00*		*50 005,00*	*50 005,00*
041	*Opérations patrimoniales (7)*	*0,00*			*0,00*	*0,00*		*0,00*	*0,00*
Total des dépenses d'ordre		**112 365,00**			**50 005,00**	**50 005,00**		**50 005,00**	**50 005,00**

D001 Solde d'exécution négatif reporté ou anticipé (8)	**0,00**

Chapitre	Pour mémoire, budget précédent (1)	RAR N-1 I	Vote de l'assemblée sur les AP lors de la séance budgétaire (2)	Propositions nouvelles	Vote de l'assemblée II	Pour information, dépenses gérées dans le cadre d'une AP	Pour information, dépenses gérées hors AP	TOTAL (RAR N-1 + Vote) III = I + II
Total des dépenses d'investissement cumulées								**50 005,00**

(1) Voir état I-B pour le contenu du budget précédent.

(2) Il s'agit des AP nouvelles qui sont votées lors de la séance d'adoption du budget. Cela concerne les AP relatives à de nouvelles programmations pluriannuelles mais également les AP modifiant un stock d'AP existant.

(3) Voir l'état III-A2.1 pour le détail des opérations d'équipement.

(4) Voir l'état IV-B5 pour le détail des opérations pour compte de tiers.

(5) Cf. définition du chapitre des opérations d'ordre (*DI 040 = RF 042*).

(6) Aucune prévision budgétaire ne doit figurer à l'article 192 (cf. chapitre 024 « produit des cessions d'immobilisations »).

(7) Cf. définition du chapitre des opérations d'ordre (*DI 041 = RI 041*).

(8) Le solde d'exécution reporté est le résultat constaté de l'exercice précédent qui fait l'objet d'un report et non d'un vote de l'assemblée délibérante. Inscrire en cas de reprise des résultats de l'exercice précédent (après vote du compte administratif ou si reprise anticipée des résultats).

(9) Le chapitre 204 « Subventions d'équipement versées » est un chapitre globalisé regroupant les comptes 204 et 2324.

III – VOTE DU BUDGET	III
SECTION D'INVESTISSEMENT – VUE D'ENSEMBLE – RECETTES	A

RECETTES

Chapitre		Pour mémoire, budget précédent (1)	RAR N-1 I	Propositions nouvelles	Vote de l'assemblée II	TOTAL (RAR N-1 + Vote) III = I + II
TOTAL		**124 725,00**	**0,00**	**50 005,00**	**50 005,00**	**50 005,00**
018	RSA	0,00	0,00	0,00	0,00	0,00
13	Subventions d'investissement (hors 138)	0,00	0,00	0,00	0,00	0,00
16	Emprunts et dettes assimilées (hors 16449, 165, 166 et 1688 non budgétaire)	112 365,00	0,00	50 005,00	50 005,00	50 005,00
20	Immobilisations incorporelles (sauf 204)	0,00	0,00	0,00	0,00	0,00
204	Subventions d'équipement versées (9)	0,00	0,00	0,00	0,00	0,00
21	Immobilisations corporelles	0,00	0,00	0,00	0,00	0,00
22	Immobilisations reçues en affectation	0,00	0,00	0,00	0,00	0,00
23	Immobilisations en cours (sauf 2324)	0,00	0,00	0,00	0,00	0,00
Total des recettes d'équipement		**112 365,00**	**0,00**	**50 005,00**	**50 005,00**	**50 005,00**
10	Dotations, fonds divers et réserves (sauf 1068)	0,00	0,00	0,00	0,00	0,00
138	Autres subventions invest. non transf.	0,00	0,00	0,00	0,00	0,00
16	Emprunts et dettes assimilées (16449, 165 et 166)	0,00	0,00	0,00	0,00	0,00
18	Cpte de liaison : affectation (BA,régie)	0,00	0,00	0,00	0,00	0,00
26	Participations et créances rattachées	0,00	0,00	0,00	0,00	0,00
27	Autres immobilisations financières	0,00	0,00	0,00	0,00	0,00
024	Produits des cessions d'immobilisations	0,00	0,00	0,00	0,00	0,00
Total des recettes financières		**0,00**	**0,00**	**0,00**	**0,00**	**0,00**
45	Chapitres d'opérations pour compte de tiers (2)	0,00	0,00	0,00	0,00	0,00
Total des recettes réelles		**112 365,00**	**0,00**	**50 005,00**	**50 005,00**	**50 005,00**
021	*Virement de la section de fonctionnement*	*0,00*		*0,00*	*0,00*	*0,00*
040	*Opérations ordre transf. entre sections (3) (4) (5)*	*12 360,00*		*0,00*	*0,00*	*0,00*
041	*Opérations patrimoniales (6)*	*0,00*		*0,00*	*0,00*	*0,00*
Total des recettes d'ordre		***12 360,00***		***0,00***	***0,00***	***0,00***

R001 Solde d'exécution positif reporté ou anticipé (7)	**0,00**

Affectation au compte 1068 (8)	**0,00**

Chapitre	Pour mémoire, budget précédent (1)	RAR N-1 I	Propositions nouvelles	Vote de l'assemblée II	TOTAL (RAR N-1 + Vote) III = I + II

Total des recettes d'investissement cumulées	**50 005,00**

(1) Voir état I-B pour le contenu du budget précédent.

(2) Voir l'état IV-B5 pour le détail des opérations pour compte de tiers.

(3) Cf. définition du chapitre des opérations d'ordre (*RI 040 = DF 042*).

(4) Les comptes 15, 29, 39, 49 et 59 peuvent figurer dans le détail du chapitre si la collectivité a opté pour le régime des provisions budgétaires, conformément aux dispositions législatives et réglementaires applicables.

(5) Aucune prévision budgétaire ne doit figurer à l'article 192 (cf. chapitre 024 « produit des cessions d'immobilisations »).

(6) Cf. définition du chapitre des opérations d'ordre (*DI 041 = RI 041*).

(7) Le solde d'exécution reporté est le résultat constaté de l'exercice précédent qui fait l'objet d'un report et non d'un vote de l'assemblée délibérante. Inscrire en cas de reprise des résultats de l'exercice précédent (après vote du compte administratif ou si reprise anticipée des résultats).

(8) Le montant inscrit doit être conforme à la délibération d'affectation du résultat. Ce montant ne fait donc pas l'objet d'un nouveau vote.

(9) Le chapitre 204 « Subventions d'équipement versées » est un chapitre globalisé regroupant les comptes 204 et 2324.

III – VOTE DU BUDGET	III
SECTION D'INVESTISSEMENT – DEPENSES – DETAIL PAR ARTICLE	A1

Chap. / art. (1)		Pour mémoire, budget précédent (2)	RAR N-1 I	Vote de l'assemblée sur les AP lors de la séance budgétaire (3)	Propositions nouvelles	Vote de l'assemblée II	Pour information Crédits gérés dans le cadre d'une AP	Pour information Crédits gérés hors AP	TOTAL (RAR N-1 + Vote) III = I + II
TOTAL		**112 365,00**	**0,00**	**0,00**	**50 005,00**	**50 005,00**	**0,00**	**50 005,00**	**50 005,00**
018	RSA	0,00	0,00	0,00	0,00	0,00	0,00	0,00	0,00
20	Immobilisations incorporelles (sauf 204)	0,00	0,00	0,00	0,00	0,00	0,00	0,00	0,00
204	Subventions d'équipement versées (9)	0,00	0,00	0,00	0,00	0,00	0,00	0,00	0,00
21	Immobilisations corporelles	0,00	0,00	0,00	0,00	0,00	0,00	0,00	0,00
22	Immobilisations reçues en affectation	0,00	0,00	0,00	0,00	0,00	0,00	0,00	0,00
23	Immobilisations en cours (sauf 2324)	0,00	0,00	0,00	0,00	0,00	0,00	0,00	0,00
	Total des opérations d'équipement (4)	0,00	0,00	0,00	0,00	0,00	0,00	0,00	0,00
Total des dépenses d'équipement		**0,00**	**0,00**	**0,00**	**0,00**	**0,00**	**0,00**	**0,00**	**0,00**
10	Dotations, fonds divers et réserves	0,00	0,00		0,00	0,00		0,00	0,00
13	Subventions d'investissement	0,00	0,00		0,00	0,00		0,00	0,00
16	Emprunts et dettes assimilées (sauf le 1688 non budgétaire)	0,00	0,00		0,00	0,00		0,00	0,00
18	Cpte de liaison : affectation (BA,régie)	0,00	0,00		0,00	0,00		0,00	0,00
26	Participations et créances rattachées	0,00	0,00	0,00	0,00	0,00	0,00	0,00	0,00
27	Autres immobilisations financières	0,00	0,00	0,00	0,00	0,00	0,00	0,00	0,00
020	Dépenses imprévues (dans le cadre d'une AP)			0,00					
Total des dépenses financières		**0,00**	**0,00**	**0,00**	**0,00**	**0,00**	**0,00**	**0,00**	**0,00**
45…	Opérations pour compte de tiers (5)	0,00	0,00	0,00	0,00	0,00	0,00	0,00	0,00

Chap. / art. (1)		Pour mémoire, budget précédent (2)	RAR N-1 I	Vote de l'assemblée sur les AP lors de la séance budgétaire (3)	Propositions nouvelles	Vote de l'assemblée II	Pour information Crédits gérés dans le cadre d'une AP	Pour information Crédits gérés hors AP	TOTAL (RAR N-1 + Vote) III = I + II
Total des dépenses réelles		**0,00**	**0,00**	**0,00**	**0,00**	**0,00**	**0,00**	**0,00**	**0,00**
040	*Opérations ordre transf. entre sections (6)*	*112 365,00*			*50 005,00*	*50 005,00*		*50 005,00*	*50 005,00*
	Reprise sur autofinancement antérieur	*0,00*			*0,00*	*0,00*		*0,00*	*0,00*
	Charges transférées (7)	*112 365,00*			*50 005,00*	*50 005,00*		*50 005,00*	*50 005,00*
3555	*Terrains aménagés*	*112 365,00*			*50 005,00*	*50 005,00*		*50 005,00*	*50 005,00*
041	*Opérations patrimoniales (8)*	*0,00*			*0,00*	*0,00*		*0,00*	*0,00*
Total des dépenses d'ordre		**112 365,00**			**50 005,00**	**50 005,00**		**50 005,00**	**50 005,00**

(1) Détailler les articles conformément au plan de comptes.

(2) Voir état I-B pour le contenu du budget précédent.

(3) Il s'agit des AP nouvelles qui sont votées lors de la séance d'adoption du budget. Cela concerne les AP relatives à de nouvelles programmations pluriannuelles mais également les AP modifiant un stock d'AP existant.

(4) Voir état III-A2.1 pour le détail des opérations d'équipement.

(5) Il y a autant de ligne que d'opération pour compte de tiers.

(6) Cf. définition du chapitre des opérations d'ordre (DI 040 = RF 042).

(7) Aucune prévision budgétaire ne doit figurer à l'article 192 (cf. chapitre 024 « produit des cessions d'immobilisations »).

(8) Cf. définition du chapitre des opérations d'ordre (DI 041 = RI 041).

(9) Le chapitre 204 « Subventions d'équipement versées » est un chapitre globalisé regroupant les comptes 204 et 2324.

III – VOTE DU BUDGET	III
SECTION D'INVESTISSEMENT – VUE D'ENSEMBLE DES OPERATIONS D'EQUIPEMENT	A2.1

Vue d'ensemble des chapitres des opérations d'équipement

N° Opération	Libellé de l'opération	N° AP (1)	Pour mémoire réalisations cumulées au 01/01/N	RAR N-1	Propositions nouvelles	Vote de l'assemblée	Pour information Crédits gérés dans le cadre d'une AP	Pour information Crédits gérés hors AP
TOTAL			0,00	0,00	0,00	0,00	0,00	0,00

(1) Colonne à renseigner uniquement lorsque l'opération d'équipement est afférente à une AP.

III – VOTE DU BUDGET	III
SECTION D'INVESTISSEMENT – DETAIL DES OPERATIONS D'EQUIPEMENT	A2.2

Cet état ne contient pas d'information.

III – VOTE DU BUDGET	III
SECTION D'INVESTISSEMENT – DETAIL DES OPERATIONS D'EQUIPEMENT	A2.3

Cet état ne contient pas d'information.

III – VOTE DU BUDGET — III

SECTION D'INVESTISSEMENT – RECETTES – DETAIL PAR ARTICLE — A3

Chap. / art. (1)		Pour mémoire, budget précédent (2)	RAR N-1 I	Propositions nouvelles	Vote de l'assemblée II	TOTAL (RAR N-1 + Vote) III = I + II
TOTAL		**124 725,00**	**0,00**	**50 005,00**	**50 005,00**	**50 005,00**
018	RSA	0,00	0,00	0,00	0,00	0,00
13	Subventions d'investissement (hors 138)	0,00	0,00	0,00	0,00	0,00
16	Emprunts et dettes assimilées (hors 1688 non budgétaire) (3)	112 365,00	0,00	50 005,00	50 005,00	50 005,00
1641	Emprunts en euros	112 365,00	0,00	50 005,00	50 005,00	50 005,00
20	Immobilisations incorporelles (sauf 204) (4)	0,00	0,00	0,00	0,00	0,00
204	Subventions d'équipement versées (4) (10)	0,00	0,00	0,00	0,00	0,00
21	Immobilisations corporelles (4)	0,00	0,00	0,00	0,00	0,00
22	Immobilisations reçues en affectation (4)	0,00	0,00	0,00	0,00	0,00
23	Immobilisations en cours (sauf 2324) (4)	0,00	0,00	0,00	0,00	0,00
Total des recettes d'équipement		**112 365,00**	**0,00**	**50 005,00**	**50 005,00**	**50 005,00**
10	Dotations, fonds divers et réserves (sauf 1068)	0,00	0,00	0,00	0,00	0,00
138	Autres subventions invest. non transf.	0,00	0,00	0,00	0,00	0,00
16	Emprunts et dettes assimilées (16449, 165 et 166)	0,00	0,00	0,00	0,00	0,00
18	Cpte de liaison : affectation (BA,régie)	0,00	0,00	0,00	0,00	0,00
26	Participations et créances rattachées	0,00	0,00	0,00	0,00	0,00
27	Autres immobilisations financières	0,00	0,00	0,00	0,00	0,00
024	Produits des cessions d'immobilisations	0,00	0,00	0,00	0,00	0,00
Total des recettes financières		**0,00**	**0,00**	**0,00**	**0,00**	**0,00**
45	Chapitres d'opérations pour compte de tiers (5)	0,00	0,00	0,00	0,00	0,00
Total des recettes réelles		**112 365,00**	**0,00**	**50 005,00**	**50 005,00**	**50 005,00**
021	*Virement de la section de fonctionnement*	*0,00*		*0,00*	*0,00*	*0,00*
040	*Opérations ordre transf. entre sections (6) (7) (8)*	*12 360,00*		*0,00*	*0,00*	*0,00*
3555	*Terrains aménagés*	*12 360,00*		*0,00*	*0,00*	*0,00*
041	*Opérations patrimoniales (9)*	*0,00*		*0,00*	*0,00*	*0,00*
Total des recettes d'ordre		***12 360,00***		***0,00***	***0,00***	***0,00***

(1) Détailler les articles utilisés conformément au plan de comptes.

(2) Voir état I-B pour le contenu du budget précédent.

(3) Sauf 165, 166 et 16449.

(4) Exceptionnellement, les comptes 20, 204, 21, 22 et 23 sont en recettes réelles en cas de réduction ou d'annulation de mandats donnant lieu à reversement.

(5) Voir l'annexe IV-B5 pour le détail des opérations pour compte de tiers.

(6) Cf. définition du chapitre des opérations d'ordre (*RI 040 = DF 042*).

(7) Les comptes 15, 29, 39, 49 et 59 peuvent figurer dans le détail du chapitre si la collectivité a opté pour le régime des provisions budgétaires, conformément aux dispositions législatives et réglementaires applicables.

(8) Aucune prévision budgétaire ne doit figurer à l'article 192 (cf. chapitre 024 « produit des cessions d'immobilisations »).

(9) Cf. définition du chapitre des opérations d'ordre (*DI 041 = RI 041*).

(10) Le chapitre 204 « Subventions d'équipement versées » est un chapitre globalisé regroupant les comptes 204 et 2324.

III – VOTE DU BUDGET	III
SECTION DE FONCTIONNEMENT – VUE D'ENSEMBLE – AE NOUVELLES ET CREDITS DE L'EXERCICE	B

DEPENSES

Chap.	Libellé	Pour mémoire, budget précédent (1)	RAR N-1 I	Vote de l'assemblée sur les AE lors de la séance budgétaire (2)	Propositions nouvelles	Vote de l'assemblée II	Pour information, dépenses gérées dans le cadre d'une AE	Pour information, dépenses gérées hors AE	TOTAL (RAR N-1 + Vote) III = I + II
TOTAL		**112 365,00**	**0,00**	**0,00**	**50 005,00**	**50 005,00**	**0,00**	**50 005,00**	**50 005,00**
011	Charges à caractère général (3)	100 000,00	0,00	0,00	50 000,00	50 000,00	0,00	50 000,00	50 000,00
012	Charges de personnel et frais assimilés (3)	0,00	0,00		0,00	0,00		0,00	0,00
014	Atténuations de produits	0,00	0,00		0,00	0,00		0,00	0,00
016	APA	0,00	0,00	0,00	0,00	0,00	0,00	0,00	0,00
017	RSA / Régularisations de RMI	0,00	0,00	0,00	0,00	0,00	0,00	0,00	0,00
65	Autres charges de gestion courante (sauf 6586) (3)	5,00	0,00	0,00	5,00	5,00	0,00	5,00	5,00
6586	Frais fonctionnement des groupes d'élus	0,00	0,00		0,00	0,00		0,00	0,00
Total des dépenses de gestion des services		**100 005,00**	**0,00**	**0,00**	**50 005,00**	**50 005,00**	**0,00**	**50 005,00**	**50 005,00**
66	Charges financières	0,00	0,00		0,00	0,00		0,00	0,00
67	Charges spécifiques (3)	0,00	0,00		0,00	0,00		0,00	0,00
68	Dotations aux provisions, dépréciations (semi-budgétaires) (3)	0,00			0,00	0,00		0,00	0,00
022	Dépenses imprévues (dans le cadre d'une AE)			0,00					
Total des dépenses financières		**0,00**	**0,00**	**0,00**	**0,00**	**0,00**		**0,00**	**0,00**
Total des dépenses réelles		**100 005,00**	**0,00**	**0,00**	**50 005,00**	**50 005,00**	**0,00**	**50 005,00**	**50 005,00**
023	*Virement à la section d'investissement*	*0,00*			*0,00*	*0,00*		*0,00*	*0,00*
042	*Opérations ordre transf. entre sections (4)*	*12 360,00*			*0,00*	*0,00*		*0,00*	*0,00*
043	*Opérations ordre intérieur de la section*	*0,00*			*0,00*	*0,00*		*0,00*	*0,00*
Total des dépenses d'ordre		**12 360,00**			**0,00**	**0,00**		**0,00**	**0,00**

D002 Résultat reporté ou anticipé (5)	**0,00**

Total des dépenses de fonctionnement cumulées	**50 005,00**

(1) Voir état I-B pour le contenu du budget précédent.

(2) Il s'agit des AE nouvelles qui sont votées lors de la séance d'adoption du budget. Cela concerne les AE relatives à de nouveaux engagements pluriannuels mais également les AE modifiant un stock d'AE existant.

(3) Hors dépenses imputées aux chapitres 016 et 017.

(4) Les comptes 68 peuvent figurer dans le détail du chapitre si la collectivité a opté pour le régime des provisions budgétaires, conformément aux dispositions législatives et réglementaires applicables.

(5) Inscrire en cas de reprise des résultats de l'exercice précédent (après vote du compte administratif) ou si reprise anticipée des résultats.

III – VOTE DU BUDGET	III
SECTION DE FONCTIONNEMENT – VUE D'ENSEMBLE	B

RECETTES

Chap.	Libellé	Pour mémoire, budget précédent (1)	RAR N-1 I	Propositions nouvelles	Vote de l'assemblée II	Total (RAR N-1 + Vote) III = I + II
	TOTAL	**112 365,00**	**0,00**	**50 005,00**	**50 005,00**	**50 005,00**
013	Atténuations de charges (2)	0,00	0,00	0,00	0,00	0,00
016	APA	0,00	0,00	0,00	0,00	0,00
017	RSA / Régularisations de RMI	0,00	0,00	0,00	0,00	0,00
70	Prod. services, domaine, ventes diverses	0,00	0,00	0,00	0,00	0,00
73	Impôts et taxes (sauf 731)	0,00	0,00	0,00	0,00	0,00
731	Fiscalité locale	0,00	0,00	0,00	0,00	0,00
74	Dotations et participations (2)	0,00	0,00	0,00	0,00	0,00
75	Autres produits de gestion courante (2)	0,00	0,00	0,00	0,00	0,00
Total des recettes de gestion des services		**0,00**	**0,00**	**0,00**	**0,00**	**0,00**
76	Produits financiers	0,00	0,00	0,00	0,00	0,00
77	Produits spécifiques (2)	0,00	0,00	0,00	0,00	0,00
78	Reprises amort., dépréciations, prov. (semi-budgétaires) (2)	0,00		0,00	0,00	0,00
Total des recettes financières		**0,00**	**0,00**	**0,00**	**0,00**	**0,00**
Total des recettes réelles		**0,00**	**0,00**	**0,00**	**0,00**	**0,00**
042	*Opérations ordre transf. entre sections (3) (4) (5)*	*112 365,00*		*50 005,00*	*50 005,00*	*50 005,00*
043	*Opérations ordre intérieur de la section (6)*	*0,00*		*0,00*	*0,00*	*0,00*
Total des recettes d'ordre		**112 365,00**		**50 005,00**	**50 005,00**	**50 005,00**

R002 Résultat reporté ou anticipé (7)	**0,00**

Total des recettes de fonctionnement cumulées	**50 005,00**

(1) Voir état I-B pour le contenu du budget précédent.

(2) Hors recettes imputées aux chapitres 016 et 017.

(3) Cf. définition du chapitre des opérations d'ordre (*RF 042 = DI 040*).

(4) Les comptes 78 peuvent figurer dans le détail du chapitre si la collectivité a opté pour le régime des provisions budgétaires, conformément aux dispositions législatives et réglementaires applicables.

(5) Aucune prévision budgétaire ne doit figurer aux articles 775 et 776 (cf. chapitre 024 « produit des cessions d'immobilisations »).

(6) Chapitre destiné à retracer les opérations particulières telles que les opérations de stocks ou liées à la tenue d'un inventaire permanent simplifié.

(7) Inscrire en cas de reprise des résultats de l'exercice précédent (après vote du compte administratif) ou si reprise anticipée des résultats.

III – VOTE DU BUDGET — III

SECTION DE FONCTIONNEMENT – DEPENSES – DETAIL PAR ARTICLE — B1

Chap. / art. (1)	Libellé	Pour mémoire, budget précédent (2)	RAR N-1 I	Vote de l'assemblée sur les AE lors de la séance budgétaire (3)	Propositions nouvelles	Vote de l'assemblée II	Pour information Crédits gérés dans le cadre d'une AE	Pour information Crédits gérés hors AE	TOTAL (RAR N-1 + Vote) III = I + II
TOTAL		**112 365,00**	**0,00**	**0,00**	**50 005,00**	**50 005,00**	**0,00**	**50 005,00**	**50 005,00**
011	Charges à caractère général (4)	100 000,00	0,00	0,00	50 000,00	50 000,00	0,00	50 000,00	50 000,00
6045	Achats études et prestations de services	100 000,00	0,00		50 000,00	50 000,00	0,00	50 000,00	50 000,00
012	Charges de personnel et frais assimilés (4) (5)	0,00	0,00		0,00	0,00		0,00	0,00
014	Atténuations de produits	0,00	0,00		0,00	0,00		0,00	0,00
016	APA	0,00	0,00	0,00	0,00	0,00	0,00	0,00	0,00
017	RSA / Régularisations de RMI	0,00	0,00	0,00	0,00	0,00	0,00	0,00	0,00
65	Autres charges de gestion courante (sauf le 6586) (4)	5,00	0,00	0,00	5,00	5,00	0,00	5,00	5,00
65888	Autres	5,00	0,00		5,00	5,00	0,00	5,00	5,00
6586	Frais fonctionnement des groupes d'élus	0,00	0,00		0,00	0,00		0,00	0,00
Total des dépenses de gestion des services		**100 005,00**	**0,00**	**0,00**	**50 005,00**	**50 005,00**	**0,00**	**50 005,00**	**50 005,00**
66	Charges financières	0,00	0,00		0,00	0,00		0,00	0,00
67	Charges spécifiques (4)	0,00	0,00		0,00	0,00		0,00	0,00
68	Dotations aux provisions, dépréciations (semi-budgétaires) (4)	0,00			0,00	0,00		0,00	0,00
022	Dépenses imprévues (dans le cadre d'une AE)			0,00					
Total des charges financières et spécifiques		**0,00**	**0,00**	**0,00**	**0,00**	**0,00**		**0,00**	**0,00**
Total des dépenses réelles		**100 005,00**	**0,00**	**0,00**	**50 005,00**	**50 005,00**	**0,00**	**50 005,00**	**50 005,00**
023	*Virement à la section d'investissement*	*0,00*			*0,00*	*0,00*		*0,00*	*0,00*
042	*Opérations ordre transf. entre sections (6) (7) (8)*	*12 360,00*			*0,00*	*0,00*		*0,00*	*0,00*
71355	*Variat° stocks terrains aménagés*	*12 360,00*			*0,00*	*0,00*		*0,00*	*0,00*

Chap. / art. (1)	Libellé	Pour mémoire, budget précédent (2)	RAR N-1 I	Vote de l'assemblée sur les AE lors de la séance budgétaire (3)	Propositions nouvelles	Vote de l'assemblée II	Pour information Crédits gérés dans le cadre d'une AE	Pour information Crédits gérés hors AE	TOTAL (RAR N-1 + Vote) III = I + II
043	*Opérations ordre intérieur de la section (7) (9)*	*0,00*			*0,00*	*0,00*		*0,00*	*0,00*
Total des dépenses d'ordre		**12 360,00**			**0,00**	**0,00**		**0,00**	**0,00**

Détail du calcul des ICNE au compte 66112 (10)

Montant des ICNE de l'exercice	0,00
Montant des ICNE de l'exercice N-1	0,00
= Différence ICNE N – ICNE N-1	0,00

(1) Détailler les articles utilisés conformément au plan de comptes.

(2) Voir état I-B pour le contenu du budget précédent.

(3) Il s'agit des AE nouvelles qui sont votées lors de la séance d'adoption du budget. Cela concerne les AE relatives à de nouveaux engagements pluriannuels mais également les AE modifiant un stock d'AE existant.

(4) Hors dépenses imputées aux chapitres 016 et 017.

(5) Les dépenses de frais de personnel sont exclues des autorisations d'engagement.

(6) Les comptes 68 peuvent figurer dans le détail du chapitre si la collectivité a opté pour le régime des provisions budgétaires, conformément aux dispositions législatives et réglementaires applicables.

(7) Cf. définitions des chapitres des opérations d'ordre (*DF 042 = RI 040) (DF 043 = RF 043).*

(8) Aucune prévision budgétaire ne doit figurer aux articles 675 et 676 (cf. chapitre 024 « produit des cessions d'immobilisations »).

(9) Chapitre destiné à retracer les opérations particulières telles que les opérations de stocks ou liées à la tenue d'un inventaire permanent.

(10) Si le montant des ICNE de l'exercice est inférieur au montant de l'exercice N-1, le montant du compte 66112 sera négatif.

III – VOTE DU BUDGET	III
SECTION DE FONCTIONNEMENT – RECETTES – DETAIL PAR ARTICLE	B2

Chap / art. (1)	Libellé	Pour mémoire, budget précédent (2)	RAR N-1 I	Propositions nouvelles	Vote de l'assemblée II	Total (RAR N-1 + Vote) III = I + II
TOTAL		**112 365,00**	**0,00**	**50 005,00**	**50 005,00**	**50 005,00**
013	Atténuations de charges (3)	0,00	0,00	0,00	0,00	0,00
016	APA	0,00	0,00	0,00	0,00	0,00
017	RSA / Régularisations de RMI	0,00	0,00	0,00	0,00	0,00
70	Prod. services, domaine, ventes diverses	0,00	0,00	0,00	0,00	0,00
73	Impôts et taxes (sauf 731)	0,00	0,00	0,00	0,00	0,00
731	Fiscalité locale	0,00	0,00	0,00	0,00	0,00
74	Dotations et participations (3)	0,00	0,00	0,00	0,00	0,00
75	Autres produits de gestion courante (3)	0,00	0,00	0,00	0,00	0,00
Total des recettes de gestion des services		**0,00**	**0,00**	**0,00**	**0,00**	**0,00**
76	Produits financiers	0,00	0,00	0,00	0,00	0,00
77	Produits spécifiques (3)	0,00	0,00	0,00	0,00	0,00
78	Reprises amort., dépréciations, prov. (semi-budgétaires) (3)	0,00		0,00	0,00	0,00
Total des recettes réelles		**0,00**	**0,00**	**0,00**	**0,00**	**0,00**
042	*Opérations ordre transf. entre sections (4) (5) (6)*	*112 365,00*		*50 005,00*	*50 005,00*	*50 005,00*
71355	*Variat° stocks terrains aménagés*	*112 365,00*		*50 005,00*	*50 005,00*	*50 005,00*
043	*Opérations ordre intérieur de la section (4) (7)*	*0,00*		*0,00*	*0,00*	*0,00*
Total des recettes d'ordre		**112 365,00**		**50 005,00**	**50 005,00**	**50 005,00**

Détail du calcul de la taxe départementale de publicité foncière pour les collectivités dites « surfiscalisées » (compte 73121) (8)

Montant brut	0,00
Compensation	0,00
Montant net	0,00

Détail du calcul des ICNE au compte 7622 (9)

Montant des ICNE de l'exercice	0,00
Montant des ICNE de l'exercice N-1	0,00
= Différence ICNE N – ICNE N-1	0,00

(1) Détailler les articles utilisés conformément au plan de comptes.
(2) Voir état I-B pour le contenu du budget précédent.
(3) Hors recettes imputées aux chapitres 016 et 017.
(4) Cf. définitions du chapitre des opérations d'ordre (*RF 042 = DI 040) (RF 043 = DF 043).*
(5) Aucune prévision budgétaire ne doit figurer aux articles 775 et 776 (cf. chapitre 024 « produit des cessions d'immobilisations »).
(6) Les comptes 78 peuvent figurer dans le détail du chapitre si la collectivité a opté pour le régime des provisions budgétaires, conformément aux dispositions législatives et réglementaires applicables.
(7) Ce chapitre est destiné à retracer les opérations particulières telles que les opérations de stocks ou liées à la tenue d'un inventaire permanent simplifié.
(8) Destiné à retracer le prélèvement de la part non départementale de la taxe.
(9) Si le montant des ICNE de l'exercice est inférieur au montant de l'exercice N-1, le montant du compte 7622 sera négatif.

IV – ANNEXES — IV

A – PRESENTATION CROISEE – SECTION D'INVESTISSEMENT – VUE D'ENSEMBLE — A1

Chapitre nature	Libellé	01 Opérations non ventilables	0 Services généraux (hors 01 et Gestion des fonds européens)	0-5 Gestion des fonds européens	1 Sécurité	2 Enseign., formation prof.,apprentissage	3 Cult., vie soc., jeun., sports, loisirs	4 Santé et action sociale (hors RSA)	4-4 RSA
DEPENSES		**0,00**	**0,00**	**0,00**	**0,00**	**0,00**	**0,00**	**0,00**	**0,00**
10	Dotations, fonds divers et réserves	0,00	0,00	0,00	0,00	0,00	0,00	0,00	0,00
13	Subventions d'investissement	0,00	0,00	0,00	0,00	0,00	0,00	0,00	0,00
16	Emprunts et dettes assimilées	0,00	0,00	0,00	0,00	0,00	0,00	0,00	0,00
18	Cpte de liaison : affectation (BA,régie)	0,00	0,00	0,00	0,00	0,00	0,00	0,00	0,00
20	Immobilisations incorporelles (sauf 204)	0,00	0,00	0,00	0,00	0,00	0,00	0,00	0,00
204	Subventions d'équipement versées	0,00	0,00	0,00	0,00	0,00	0,00	0,00	0,00
21	Immobilisations corporelles	0,00	0,00	0,00	0,00	0,00	0,00	0,00	0,00
22	Immobilisations reçues en affectation	0,00	0,00	0,00	0,00	0,00	0,00	0,00	0,00
23	Immobilisations en cours (sauf 2324)	0,00	0,00	0,00	0,00	0,00	0,00	0,00	0,00
26	Participations et créances rattachées	0,00	0,00	0,00	0,00	0,00	0,00	0,00	0,00
27	Autres immobilisations financières	0,00	0,00	0,00	0,00	0,00	0,00	0,00	0,00
45	Opérations pour compte de tiers	0,00	0,00	0,00	0,00	0,00	0,00	0,00	0,00
RECETTES		**50 005,00**	**0,00**	**0,00**	**0,00**	**0,00**	**0,00**	**0,00**	**0,00**
024	Produits des cessions d'immobilisations	0,00	0,00	0,00	0,00	0,00	0,00	0,00	0,00
10	Dotations, fonds divers et réserves	0,00	0,00	0,00	0,00	0,00	0,00	0,00	0,00
13	Subventions d'investissement	0,00	0,00	0,00	0,00	0,00	0,00	0,00	0,00
16	Emprunts et dettes assimilées	50 005,00	0,00	0,00	0,00	0,00	0,00	0,00	0,00
18	Cpte de liaison : affectation (BA,régie)	0,00	0,00	0,00	0,00	0,00	0,00	0,00	0,00
20	Immobilisations incorporelles (sauf 204)	0,00	0,00	0,00	0,00	0,00	0,00	0,00	0,00
204	Subventions d'équipement versées	0,00	0,00	0,00	0,00	0,00	0,00	0,00	0,00
21	Immobilisations corporelles	0,00	0,00	0,00	0,00	0,00	0,00	0,00	0,00
22	Immobilisations reçues en affectation	0,00	0,00	0,00	0,00	0,00	0,00	0,00	0,00
23	Immobilisations en cours (sauf 2324)	0,00	0,00	0,00	0,00	0,00	0,00	0,00	0,00
26	Participations et créances rattachées	0,00	0,00	0,00	0,00	0,00	0,00	0,00	0,00
27	Autres immobilisations financières	0,00	0,00	0,00	0,00	0,00	0,00	0,00	0,00
45	Opérations pour compte de tiers	0,00	0,00	0,00	0,00	0,00	0,00	0,00	0,00

IV – ANNEXES — IV

A – PRESENTATION CROISEE – SECTION D'INVESTISSEMENT – VUE D'ENSEMBLE (suite) — A1

Chapitre nature	Libellé	5 Aménagement des territoires et habitat	6 Action économique	7 Environnement	8 Transports	9 Fonction en réserve	TOTAL
DEPENSES		**0,00**	**0,00**	**0,00**	**0,00**		**0,00**
10	Dotations, fonds divers et réserves	0,00	0,00	0,00	0,00		0,00
13	Subventions d'investissement	0,00	0,00	0,00	0,00		0,00
16	Emprunts et dettes assimilées	0,00	0,00	0,00	0,00		0,00
18	Cpte de liaison : affectation (BA,régie)	0,00	0,00	0,00	0,00		0,00
20	Immobilisations incorporelles (sauf 204)	0,00	0,00	0,00	0,00		0,00
204	Subventions d'équipement versées	0,00	0,00	0,00	0,00		0,00
21	Immobilisations corporelles	0,00	0,00	0,00	0,00		0,00
22	Immobilisations reçues en affectation	0,00	0,00	0,00	0,00		0,00
23	Immobilisations en cours (sauf 2324)	0,00	0,00	0,00	0,00		0,00
26	Participations et créances rattachées	0,00	0,00	0,00	0,00		0,00
27	Autres immobilisations financières	0,00	0,00	0,00	0,00		0,00
45	Opérations pour compte de tiers	0,00	0,00	0,00	0,00		0,00
RECETTES		**0,00**	**0,00**	**0,00**	**0,00**		**50 005,00**
024	Produits des cessions d'immobilisations	0,00	0,00	0,00	0,00		0,00
10	Dotations, fonds divers et réserves	0,00	0,00	0,00	0,00		0,00
13	Subventions d'investissement	0,00	0,00	0,00	0,00		0,00
16	Emprunts et dettes assimilées	0,00	0,00	0,00	0,00		50 005,00
18	Cpte de liaison : affectation (BA,régie)	0,00	0,00	0,00	0,00		0,00
20	Immobilisations incorporelles (sauf 204)	0,00	0,00	0,00	0,00		0,00
204	Subventions d'équipement versées	0,00	0,00	0,00	0,00		0,00
21	Immobilisations corporelles	0,00	0,00	0,00	0,00		0,00
22	Immobilisations reçues en affectation	0,00	0,00	0,00	0,00		0,00
23	Immobilisations en cours (sauf 2324)	0,00	0,00	0,00	0,00		0,00
26	Participations et créances rattachées	0,00	0,00	0,00	0,00		0,00
27	Autres immobilisations financières	0,00	0,00	0,00	0,00		0,00

Chapitre nature	Libellé	5 Aménagement des territoires et habitat	6 Action économique	7 Environnement	8 Transports	9 Fonction en réserve	TOTAL
45	Opérations pour compte de tiers	0,00	0,00	0,00	0,00		0,00

IV – ANNEXES	IV
A – PRESENTATION CROISEE – SECTION D'INVESTISSEMENT – PRESENTATION DETAILLEE	A1.01

01 – OPERATIONS NON VENTILABLES

Article / compte nature (1)	Libellé	01 Opérations non ventilables
	DEPENSES	**0,00**
	RECETTES	**50 005,00**
164	Emprunts auprès des éts financiers	50 005,00

(1) Détailler les comptes à trois chiffres.

IV – ANNEXES — IV

A – PRESENTATION CROISEE – SECTION DE FONCTIONNEMENT – VUE D'ENSEMBLE — A2

Chapitre nature	Libellé	01 Opérations non ventilables	0 Services généraux (hors 01 et Gestion des fonds européens)	0-5 Gestion des fonds européens	1 Sécurité	2 Enseign., formation prof.,apprentissage	3 Cult., vie soc., jeun., sports, loisirs	4 Santé et action sociale (hors APA et RSA / Régularisation de RMI)	4-3 APA
DEPENSES		**5,00**	**0,00**	**0,00**	**0,00**	**0,00**	**0,00**	**0,00**	**0,00**
011	Charges à caractère général	0,00	0,00	0,00	0,00	0,00	0,00	0,00	0,00
012	Charges de personnel et frais assimilés	0,00	0,00	0,00	0,00	0,00	0,00	0,00	0,00
014	Atténuations de produits	0,00	0,00	0,00	0,00	0,00	0,00	0,00	0,00
65	Autres charges de gestion courante	5,00	0,00	0,00	0,00	0,00	0,00	0,00	0,00
6586	Frais fonctionnement des groupes d'élus	0,00	0,00	0,00	0,00	0,00	0,00	0,00	0,00
66	Charges financières	0,00	0,00	0,00	0,00	0,00	0,00	0,00	0,00
67	Charges spécifiques	0,00	0,00	0,00	0,00	0,00	0,00	0,00	0,00
68	Dotations aux provisions, dépréciations	0,00	0,00	0,00	0,00	0,00	0,00	0,00	0,00
RECETTES		**0,00**	**0,00**	**0,00**	**0,00**	**0,00**	**0,00**	**0,00**	**0,00**
013	Atténuations de charges	0,00	0,00	0,00	0,00	0,00	0,00	0,00	0,00
70	Prod. services, domaine, ventes diverses	0,00	0,00	0,00	0,00	0,00	0,00	0,00	0,00
73	Impôts et taxes	0,00	0,00	0,00	0,00	0,00	0,00	0,00	0,00
731	Fiscalité locale	0,00	0,00	0,00	0,00	0,00	0,00	0,00	0,00
74	Dotations et participations	0,00	0,00	0,00	0,00	0,00	0,00	0,00	0,00
75	Autres produits de gestion courante	0,00	0,00	0,00	0,00	0,00	0,00	0,00	0,00
76	Produits financiers	0,00	0,00	0,00	0,00	0,00	0,00	0,00	0,00
77	Produits spécifiques	0,00	0,00	0,00	0,00	0,00	0,00	0,00	0,00
78	Reprises amort., dépréciations, prov.	0,00	0,00	0,00	0,00	0,00	0,00	0,00	0,00

IV – ANNEXES — IV

A – PRESENTATION CROISEE – SECTION DE FONCTIONNEMENT – VUE D'ENSEMBLE (suite) — A2

Chapitre nature	Libellé	4-4 RSA / Régularisation de RMI	5 Aménagement des territoires et habitat	6 Action économique	7 Environnement	8 Transports	9 Fonction en réserve	TOTAL
DEPENSES		**0,00**	**0,00**	**50 000,00**	**0,00**	**0,00**		**50 005,00**
011	Charges à caractère général	0,00	0,00	50 000,00	0,00	0,00		50 000,00
012	Charges de personnel et frais assimilés	0,00	0,00	0,00	0,00	0,00		0,00
014	Atténuations de produits	0,00	0,00	0,00	0,00	0,00		0,00
65	Autres charges de gestion courante	0,00	0,00	0,00	0,00	0,00		5,00
6586	Frais fonctionnement des groupes d'élus	0,00	0,00	0,00	0,00	0,00		0,00
66	Charges financières	0,00	0,00	0,00	0,00	0,00		0,00
67	Charges spécifiques	0,00	0,00	0,00	0,00	0,00		0,00
68	Dotations aux provisions, dépréciations	0,00	0,00	0,00	0,00	0,00		0,00
RECETTES		**0,00**	**0,00**	**0,00**	**0,00**	**0,00**		**0,00**
013	Atténuations de charges	0,00	0,00	0,00	0,00	0,00		0,00
70	Prod. services, domaine, ventes diverses	0,00	0,00	0,00	0,00	0,00		0,00
73	Impôts et taxes	0,00	0,00	0,00	0,00	0,00		0,00
731	Fiscalité locale	0,00	0,00	0,00	0,00	0,00		0,00
74	Dotations et participations	0,00	0,00	0,00	0,00	0,00		0,00
75	Autres produits de gestion courante	0,00	0,00	0,00	0,00	0,00		0,00
76	Produits financiers	0,00	0,00	0,00	0,00	0,00		0,00
77	Produits spécifiques	0,00	0,00	0,00	0,00	0,00		0,00
78	Reprises amort., dépréciations, prov.	0,00	0,00	0,00	0,00	0,00		0,00

IV – ANNEXES	IV
A – PRESENTATION CROISEE – SECTION DE FONCTIONNEMENT – PRESENTATION DETAILLEE	A2.01

01 – OPERATIONS NON VENTILABLES

Article / compte nature (1)	Libellé	01 Opérations non ventilables
DEPENSES		**5,00**
658	Charges diverses de gestion courante	5,00
RECETTES		**0,00**

(1) Détailler les comptes à trois chiffres.

IV – ANNEXES — IV

A – PRESENTATION CROISEE – SECTION DE FONCTIONNEMENT – PRESENTATION DETAILLEE — A2.936

FONCTION 6 – Action économique

Article / compte nature (1)	Libellé	60 Services communs	61 Interventions économiques transversales	62 Structure d'animation et de dév. éco.	63 Actions sectorielles				
					631 Agriculture, pêche et agro-alimentaire			632 Industrie, commerce et artisanat	633 Développement touristique
					6311 Laboratoire	6312 Marchés alimentaires	6318 Autres		
DEPENSES		**50 000,00**	**0,00**	**0,00**	**0,00**	**0,00**	**0,00**	**0,00**	**0,00**
604	Achats d'études, prestations de services	50 000,00	0,00	0,00	0,00	0,00	0,00	0,00	0,00
RECETTES		**0,00**	**0,00**	**0,00**	**0,00**	**0,00**	**0,00**	**0,00**	**0,00**

(1) Détailler les comptes à trois chiffres.

IV – ANNEXES	IV
A – PRESENTATION CROISEE – SECTION DE FONCTIONNEMENT – PRESENTATION DETAILLEE	A2.936

FONCTION 6 – Action économique (suite)

Article / compte nature (1)	Libellé	64 Rayonnement, attractivité du territoire	65 Insertion éco. et éco.sociale, solidaire	66 Maintien et dév. des services publics	67 Recherche et innovation	68 Autres actions	TOTAL DU CHAPITRE
DEPENSES		**0,00**	**0,00**	**0,00**	**0,00**	**0,00**	**50 000,00**
604	Achats d'études, prestations de services	0,00	0,00	0,00	0,00	0,00	50 000,00
RECETTES		**0,00**	**0,00**	**0,00**	**0,00**	**0,00**	**0,00**

(1) Détailler les comptes à trois chiffres.

IV – ANNEXES	IV
ANNEXES BUDGETAIRES EQUILIBRE BUDGETAIRE	C1.1

DISPONIBILITE DE RESSOURCES PROPRES PROVENANT DES EXERCICES ANTERIEURS

Solde de la section d'investissement de l'exercice N-1 (1)

	Propositions nouvelles	Vote (2)
Solde d'exécution 001 (A) montant négatif si déficit (D001) montant positif si excédent (R001)	0,00	0,00
Solde des RAR (B) montant négatif si déficit montant positif si excédent	0,00	0,00
Solde de la section investissement de l'exercice N-1 (Solde I = A + B) Solde positif : excédent de financement Solde négatif : besoin de financement	0,00	0,00

Disponibilité des ressources propres provenant des exercices antérieurs après financement de la section investissement de l'exercice N-1 (1)

	Propositions nouvelles	Vote (2)
Affectation au 1068 (C)	0,00	0,00
Solde de la section investissement de l'exercice N-1 (Solde I) Solde positif : excédent de financement Solde négatif : besoin de financement	0,00	0,00
Disponibilité de ressources propres des exercices antérieurs (Solde II = C + Solde I) Solde positif : ressources disponibles pour la couverture de l'annuité Solde négatif : absence de ressources propres provenant des exercices antérieurs pour la couverture de l'annuité	0,00	0,00

COUVERTURE DE L'ANNUITE DE LA DETTE PAR LES RESSOURCES PROPRES - PETIT EQUILIBRE

	Propositions nouvelles	Vote
Dépenses de l'exercice à couvrir par des ressources propres (D)(3)	0,00	0,00
Ressources propres externes et internes de l'exercice (E)(3)	0,00	0,00
Couverture de l'annuité de la dette (Solde III = E - D) Solde positif : annuité de la dette couverte Solde négatif : annuité de la dette non couverte par les ressources de l'exercice, vérifier la couverture par les éventuelles ressources disponibles des exercices antérieurs (cf. solde II)	0,00	0,00

(1) Eléments à compléter uniquement s'il y a eu reprise des résultats, anticipée ou classique

(2) Cumul des crédits de l'exercice votés ou reportés

(3) Les RAR étant intégrés au calcul des ressources propres provenant des exercices antérieurs, seuls les crédits de l'exercice sont à inscrire. Le détail des crédits est présenté aux états suivants : "Equilibre budgétaire - Dépenses" et "Equilibre budgétaire - Recette"

IV – ANNEXES	IV
ANNEXES BUDGETAIRES EQUILIBRE BUDGETAIRE – DEPENSES	C1.2

DEPENSES A COUVRIR PAR DES RESSOURCES PROPRES

Art. (1)	Libellé (1)	Propositions nouvelles	Vote (2)
DEPENSES TOTALES A COUVRIR PAR DES RESSOURCES PROPRES = A + B		**0,00**	**I 0,00**
16 Emprunts et dettes assimilées (A)		**0,00**	**0,00**
1631	Emprunts obligataires	0,00	0,00
1641	Emprunts en euros	0,00	0,00
1643	Emprunts en devises	0,00	0,00
16441	Opérations afférentes à l'emprunt	0,00	0,00
1671	Avances consolidées du Trésor	0,00	0,00
1672	Emprunts sur comptes spéciaux du Trésor	0,00	0,00
1678	Autres emprunts et dettes	0,00	0,00
1681	Autres emprunts	0,00	0,00
1682	Bons à moyen terme négociables	0,00	0,00
1687	Autres dettes	0,00	0,00
Dépenses et transferts à déduire des ressources propres (B)		**0,00**	**0,00**
10…	*Reprise de dotations, fonds divers et réserves*		
10…	Reversement de dotations, fonds divers et réserves		
139	*Subv. invest. transférées cpte résultat*	*0,00*	*0,00*

(1) Détailler les chapitres budgétaires par article conformément au plan de comptes.

(2) Crédits de l'exercice votés lors de la séance.

IV – ANNEXES	IV
ANNEXES BUDGETAIRES EQUILIBRE BUDGETAIRE – RECETTES	C1.3

RESSOURCES PROPRES

Art. (1)	Libellé (1)	Propositions nouvelles	Vote (2)
RECETTES (RESSOURCES PROPRES) = a + b		**0,00**	**III 0,00**
Ressources propres externes de l'année (a)		**0,00**	**0,00**
10222	FCTVA	0,00	0,00
10226	Taxe d'aménagement (3)	0,00	0,00
10227	Versement pour sous densité	0,00	0,00
10228	Autres fonds d'investissement	0,00	0,00
13146	Attributions compensation investissement	0,00	0,00
13156	Attributions compensation investissement	0,00	0,00
13246	Attributions compensation investissement	0,00	0,00
13256	Attributions compensation investissement	0,00	0,00
138	Autres subventions invest. non transf.	0,00	0,00
26…	Participations et créances rattachées		
27…	Autres immobilisations financières		
Ressources propres internes de l'année (b) (4)		**0,00**	**0,00**
15…	*Provisions pour risques et charges*		
169	*Primes de remboursement des obligations*	*0,00*	*0,00*
26…	*Participations et créances rattachées*		
27…	*Autres immobilisations financières*		
28…	*Amortissement des immobilisations*		
29…	*Dépréciations des immobilisations*		
31…	*Matières premières (et fournitures) (5)*		
33…	*En-cours de production de biens (5)*		
35…	*Stocks de produits (5)*		
3555	*Terrains aménagés*	*0,00*	*0,00*
39…	*Dépréciation des stocks et en-cours*		
481…	*Charges à rép. sur plusieurs exercices*		
49…	*Dépréciation des comptes de tiers*		
59…	*Dépréciation des comptes financiers*		
024	Produits des cessions d'immobilisations	0,00	0,00
021	*Virement de la section de fonctionnement*	*0,00*	*0,00*

(1) Les comptes 15, 169, 26, 27, 28, 29, 39, 481, 49 et 59 sont à détailler conformément au plan de comptes.

(2) Crédits de l'exercice votés lors de la séance.

(3) Le compte 10226 peut être utilisé uniquement par les communes et les établissements publics à fiscalité propre.

(4) Les comptes 15, 29, 39, 49 et 59 sont présentés uniquement si la collectivité applique le régime des provisions budgétaires, conformément aux dispositions législatives et réglementaires afférentes.

(5) Les comptes 31, 33 et 35 ne peuvent être utilisés que pour les budgets utilisant la comptabilité de stock. Par conséquent, seuls les budgets retraçant les dépenses et les recettes d'un lotissement ou d'une ZAC peuvent utiliser les comptes susmentionnés.

V – ARRETE ET SIGNATURES	V
ARRETE ET SIGNATURES	A

Nombre de membres en exercice : 0
Nombre de membres présents : 0
Nombre de suffrages exprimés : 0
VOTES :
Pour : 0
Contre : 0
Abstentions : 0

Date de convocation :

Présenté par (1),
A , le

Délibéré par l'assemblée (2), réunie en session
A , le
Les membres de l'assemblée délibérante (2),(3).

.

Certifié exécutoire par (1), compte tenu de la transmission en préfecture, le , et de la publication le

A , le

(1) Indiquer « la présidente » ou « le président ».
(2) Indiquer la nature de l'assemblée délibérante : du conseil régional de …, de la Collectivité territoriale unique de …, de la métropole de …, du Conseil syndical de …
(3) L'ajout des signataires est désormais facultatif.

Acte rendu exécutoire après dépôt en préfecture
034-243400819-20251215-004886EXTENSION-BF
Date de télétransmission : 17/12/2025
Date de réception préfecture : 17/12/2025

V - ARRETE ET SIGNATURES	V
ARRETE ET SIGNATURES	A

Nombre de membres en exercice : 58
Nombre de membres présents : 40
Nombre de suffrages exprimés : 47 (dont 7 pouvoirs)
VOTES :
Pour : 44
Contre : 3
Abstentions : Ø

Date de convocation : 02/12/2025

Présenté par Sébastien Frey, Président (1),
A Montagnac, le 15/12/2025

Délibéré par l'assemblée (2) réunie en session ordinaire
A Montagnac, le 15/12/2025
Les membres de l'assemblée délibérante (2), (3),

Certifié exécutoire par Sébastien Frey, Président (1), compte tenu de la transmission en préfecture, le 17/12/2025
et de la publication le 17/12/2025

A Saint-Thibéry, le 15/12/2025.

(1) Indiquer "la présidente" ou "le président".
(2) L'assemblée délibérante étant : le conseil communautaire.
(3) l'ajout des signataires est désormais facultatif

Accusé de réception préfecture

Objet de l'acte :

Adoption des budgets Primitifs 2026 du Budget principal et des Budgets Annexes de la CAHM

Date de transmission de l'acte : 17/12/2025

Date de réception de l'accusé de réception : 17/12/2025

Numéro de l'acte : 004886GEMAPI (voir l'acte associé)

Identifiant unique de l'acte : 034-243400819-20251215-004886GEMAPI-BF

Date de décision : 15/12/2025

Acte transmis par : Ana-Maria GIL

Nature de l'acte : Documents budgétaires et financiers

Matière de l'acte :
7. Finances locales
7.1. Decisions budgetaires
7.1.7. Budgets et comptes principaux

Acte à classer

004886GEMAPI

1	2	3	4
En préparation	En attente retour Préfecture	**> AR reçu <**	Classé

Identifiant FAST : ASCL_2_2025-12-17T13-41-40.00 (MI266265047)

Identifiant unique de l'acte : 034-243400819-20251215-004886GEMAPI-BF (Voir l'accusé de réception associé)

Objet de l'acte : Adoption des budgets Primitifs 2026 du Budget principal et des Budgets Annexes de la CAHM

Date de décision : 15/12/2025

Certifié Conforme

Nature de l'acte : Documents budgétaires et financiers

Matière de l'acte : 7. Finances locales
7.1. Decisions budgetaires
7.1.7. Budgets et comptes principaux

Identifiant unique de l'acte antérieur :

Acte : 06_BP2026_GEMAPI_06202601_se... **Multicanal :** Non

Pièces jointes :

004886 - Adoption des Budgets Primitifs 2026 du Budget principal et des Budgets annexes de la CAHM.PDF — **Type PJ :** 70_DE - Délibération

Imprimer la PJ avec le tampon AR

Page signatures Gemapi BP2026.PDF — **Type PJ :** 71_AN - Autres annexes budgétaires

Imprimer la PJ avec le tampon AR

Groupe émetteur de l'acte : Compta Finance

Classer

Annuler

Préparé	Date **17/12/25** à **13:41**	Par **GIL Ana-Maria**
Transmis	Date **17/12/25** à **13:41**	Par **GIL Ana-Maria**
Accusé de réception	Date **17/12/25** à **13:47**	

REPUBLIQUE FRANÇAISE

EPCI dont la population est de 3500 habitants et plus : **C.AGGLO HERAULT MEDITERRANEE (1)**

AGREGE AU BUDGET PRINCIPAL DE BUDGET COMMUNAUTE AGGLOMERATION (2)

Numéro SIRET : 24340081900252

POSTE COMPTABLE : SGC LITTORAL

M. 57

Budget primitif

Voté par nature

BUDGET : GEMAPI (3)

ANNEE 2026

(1) Indiquer soit le nom de la collectivité, soit le libellé de l'établissement, soit le nom du syndicat mixte relevant de l'article L. 5721-2 du CGCT.
(2) A compléter s'il s'agit d'un budget annexe.
(3) Indiquer le budget concerné : budget principal ou libellé du budget annexe.

Sommaire

I - Informations générales

A - Informations statistiques, fiscales et financières 4
B - Modalités de vote du budget 5
C1 - Exécution du budget de l'exercice précédent - Résultats 6
C2 - Exécution du budget de l'exercice précédent - RAR Dépenses 7
C3 - Exécution du budget de l'exercice précédent - RAR Recettes 8

II - Présentation générale du budget

A - Vue d'ensemble - Vote et reports 9
B1 - Présentation des AP votées 10
B2 - Présentation des AE votées 11
C1 - Equilibre financier du budget - Investissement 12
C2 - Equilibre financier du budget - Fonctionnement 15
D1 - Balance générale - Dépenses 17
D2 - Balance générale - Recettes 19

III - Vote du budget

A - Section d'investissement - Vue d'ensemble 21
A1 - Section d'investissement - Dépenses - Détail par article 25
A2.1 - Section d'investissement - Dépenses - Vue d'ensemble des opérations d'équipement 27
A2.2 - Section d'investissement - Dépenses - Détail des opérations d'équipement gérées en AP 28
A2.3 - Section d'investissement - Dépenses - Détail des opérations d'équipement gérées hors AP 29
A3 - Section d'investissement - Recettes - Détail par article 32
B - Section de fonctionnement - Vue d'ensemble 34
B1 - Section de fonctionnement - Dépenses - Détail par article 37
B2 - Section de fonctionnement - Recettes - Détail par article 40

IV - Annexes

A - Présentation croisée

A1 - Section d'investissement - Vue d'ensemble 42
A1.01 - Opérations non ventilables 45
A1.900 - Fonction 0 - Services généraux Sans Objet
A1.900-5 - Fonction 0-5 - Gestion des fonds européens Sans Objet
A1.901 - Fonction 1 - Sécurité Sans Objet
A1.902 - Fonction 2 - Enseignement, formation professionnelle et apprentissage Sans Objet
A1.903 - Fonction 3 - Culture, vie sociale, jeunesse, sports et loisirs Sans Objet
A1.904 - Fonction 4 - Santé et action sociale (hors RSA) Sans Objet
A1.904-4 - Fonction 4-4 - RSA Sans Objet
A1.905 - Fonction 5 - Aménagement des territoires et habitat Sans Objet
A1.906 - Fonction 6 - Action économique Sans Objet
A1.907 - Fonction 7 - Environnement 46
A1.908 - Fonction 8 - Transports Sans Objet
A2 - Section de fonctionnement - Vue d'ensemble 49
A2.01 - Opérations non ventilables 51
A2.930 - Fonction 0 - Services généraux Sans Objet
A2.930-5 - Fonction 0-5 - Gestion des fonds européens Sans Objet
A2.931 - Fonction 1 - Sécurité Sans Objet
A2.932 - Fonction 2 - Enseignement, formation professionnelle et apprentissage Sans Objet
A2.933 - Fonction 3 - Culture, vie sociale, jeunesse, sports et loisirs Sans Objet
A2.934 - Fonction 4 - Santé et action sociale (hors APA et RSA/Régularisation de RMI) Sans Objet
A2.934-3 - Fonction 4-3 - APA Sans Objet
A2.934-4 - Fonction 4-4 - RSA/Régularisation de RMI Sans Objet
A2.935 - Fonction 5 - Aménagement des territoires et habitat Sans Objet
A2.936 - Fonction 6 - Action économique Sans Objet
A2.937 - Fonction 7 - Environnement 52
A2.938 - Fonction 8 - Transports Sans Objet

B - Annexes patrimoniales

B1.1 - Etat de la dette - Détail des crédits de trésorerie Sans Objet
B1.2 - Etat de la dette - Répartition par nature de dette 55
B1.3 - Etat de la dette - Répartition par structure de taux 59
B1.4 - Etat de la dette - Typologie de la répartition de l'encours 61
B1.5 - Etat de la dette - Détail des opérations de couverture Sans Objet

B1.6 - Etat de la dette - Dette pour financer l'emprunt d'un autre organisme	Sans Objet
B1.7 - Etat de la dette - Autres dettes	Sans Objet
B2 - Méthodes utilisées pour les amortissements	62
B3.1 - Etat des provisions constituées	Sans Objet
B3.2 - Etalement des provisions	Sans Objet
B4 - Etat des charges transférées	Sans Objet
B5 - Détail des chapitres d'opérations pour comptes de tiers	Sans Objet
B6 - Prêts	Sans Objet
B7.1 - Etat synthetique des engagements donnés	Sans Objet
B7.2 - Etat synthetique des engagements reçus	Sans Objet
B7.3 - Etat des emprunts garantis	Sans Objet
B7.4 - Calcul du ratio d'endettement relatif aux emprunts garantis	Sans Objet
B7.5 - Etat des contrats de crédit-bail	Sans Objet
B7.6 - Etat des marchés de partenariat	Sans Objet
B7.7 - Etat des recettes grevées d'affectation spéciale	Sans Objet
B7.8 - Autres engagements donnés	Sans Objet
B7.9 - Autres engagements reçus	Sans Objet
B8 - Subventions versées	Sans Objet
B9 - Etat du personnel	Sans Objet
B10 - Liste des organismes dans lesquels la collectivité a pris un engagement financier	Sans Objet
B11.1 - Liste des organismes de regroupement	Sans Objet
B11.2 - Liste des établissements publics créés	Sans Objet
B11.3 - Liste des services individualisés dans un budget annexe	Sans Objet
C - Annexes budgétaires	
C1.1 - Equilibre budgétaire	63
C1.2 - Equilibre budgétaire - Dépenses	64
C1.3 - Equilibre budgétaire - Recettes	65
D - Autres éléments d'information	
D1 - Liste des services assujettis à la TVA et non érigés en budget annexe	Sans Objet
D2.1 - Services ferroviaires régionaux des voyageurs - Volet 1 : Budget	Sans Objet
D2.2 - Services ferroviaires régionaux des voyageurs - Volet 2 : Compte d'exploitation	Sans Objet
D3 - Décisions en matière de taux	Sans Objet
D4.1 - Etats de la répartition de la TEOM - Investissement	Sans Objet
D4.2 - Etats de la répartition de la TEOM - Fonctionnement	Sans Objet
D5.1 - Etats des dépenses et recettes des services d'eau et d'assainissement - Fonctionnement (2)	Sans Objet
D5.2 - Etats des dépenses et recettes des services d'eau et d'assainissement - Investissement (2)	Sans Objet
V - Arrêté et signatures	
A - Arrêté et signatures	66

Préciser, pour chaque annexe, si l'état est joint ou sans objet.

Dans l'ensemble des tableaux, les cases grisées ne doivent pas être remplies.

Conformément à l'instruction budgétaire et comptable, il convient de mentionner que :

dans la présentation croisée, la rubrique fonctionnelle 01 – Opérations non ventilables comprend les impôts et taxes non affectés, les dotations et participations, la dette et les opérations financières, les opérations patrimoniales en investissement, les frais de fonctionnement des groupes d'élus en fonctionnement ;

les opérations d'ordre doivent figurer en italique.

(1) A utiliser également par les collectivités de moins de 3500 habitants qui mobiliseraient des AP-AE régies par l'article L.5217-10-7 du CGCT après avoir adopté un règlement budgétaire et financier conformément à l'article L. 5217-10-9. Si la collectivité opte pour ce régime, la collectivité ne renseigne pas les annexes C2.1 et C2.2 de la partie IV « Annexes ». Les projets de dotations d'AP-AE inscrits sur les annexes B1 et B2 de la partie II apparaissent alors dans les états de la partie III « Vote du budget », sinon les montants dans les champs AP-AE sont par convention de 0.

(2) Cet état ne peut être produit que par les communes dont la population est inférieure à 500 habitants et qui gèrent les services de distribution de l'eau potable et d'assainissement sous forme de régie simple sans budget annexe (art. L. 2221-11 du CGCT)

I – INFORMATIONS GENERALES	I
INFORMATIONS STATISTIQUES, FISCALES ET FINANCIERES	A

Informations statistiques	
	Valeurs
Population totale	83500

Informations fiscales (N-2)	
	Collectivité
Indicateur de ressources fiscales ou potentiel fiscal par habitant (1)	0.00

	Informations financières – ratios	Valeurs
1	Dépenses réelles de fonctionnement / population	0.00
2	Recettes réelles de fonctionnement / population	0.00
3	Dépenses d'équipement brut / population	0.00
4	Encours de dette / population (2) (3)	0.00
5	DGF / population	0.00
6	Dépenses de personnel / dépenses réelles de fonctionnement (4)	0.00
7	Dépenses réelles de fonctionnement et remboursement annuel de la dette en capital / recettes réelles de fonctionnement (4)	0.00
8	Dépenses d'équipement brut / recettes réelles de fonctionnement	0.00
9	Encours de la dette / recettes réelles de fonctionnement (2) (3) (4)	0.00
10	Epargne brute / recettes réelles de fonctionnement (2) (4)	

(1) A renseigner selon les dispositions législatives et réglementaires applicables à la collectivité. Informations comprises dans la fiche de répartition de la DGF de l'exercice N-1, établie sur la base des informations N-2 (transmise par les services préfectoraux).

(2) Les ratios s'appuyant sur l'encours de la dette se calculent à partir du montant de la dette au 1er janvier N.

(3) L'encours de dette doit comprendre les avances remboursables consenties au titre de l'article 25 de la loi n° 2020-935 du 30 juillet 2020 de finances rectificative pour 2020, portant attribution des avances remboursables sur les recettes fiscales prévues aux articles 1594 A et 1595 du code général des impôts

(4) Pour les syndicats mixtes, seules ces données sont à renseigner.

I – INFORMATIONS GENERALES	I
MODALITES DE VOTE DU BUDGET	B

I – L'assemblée délibérante décide de voter le présent budget :
- au niveau du chapitre (1) pour la section d'investissement ;
- au niveau du chapitre (1) pour la section de fonctionnement ;
- avec (2) vote formel sur les chapitres « opérations d'équipement » ;
- sans (2) vote formel sur chacun des chapitres.

La liste des articles spécialisés sur lesquels l'ordonnateur ne peut procéder à des virements d'article à article est la suivante :

II – En l'absence de mention au paragraphe I ci-dessus, le budget est réputé voté par chapitre, sans vote formel sur chacun des chapitres, en fonctionnement et en investissement sans vote formel pour les chapitres « opération d'équipement ».

III – Conformément à l'article L. 5217-10-6 du CGCT, l'assemblée délibérante autorise le président à opérer des virements de crédits de paiement de chapitre à chapitre, à l'exclusion des crédits relatifs aux dépenses de personnel, dans les limites suivantes (3) :
- Fonctionnement : 7.50 %
- Investissement : 7.50%

IV – En l'absence de mention au paragraphe III ci-dessus, le président est réputé ne pas avoir reçu l'autorisation de l'assemblée délibérante de pratiquer des virements de crédits de paiement de chapitre à chapitre.

V – Les provisions sont semi-budgétaires (4).

VI – La comparaison s'effectue par rapport au budget cumulé (5) de l'exercice précédent.

VII – Le présent budget a été voté sans reprise des résultats de l'exercice N-1 (6).

(1) A compléter par « du chapitre » ou « de l'article ».
(2) Indiquer « avec » ou « sans ».
(3) Au maximum dans la limite de 7,5% des dépenses réelles de chaque section.
(4) A compléter par un seul des deux choix suivants, selon les dispositions législatives et réglementaires applicables à la collectivité :
- semi budgétaire ;
- budgétaire par délibération N°… du …
(5) Indiquer « primitif » ou « cumulé ». Budget cumulé = BP + BS + DM.
(6) A compléter par un seul des trois choix suivants :
- sans reprise des résultats de l'exercice N-1 ;
- avec reprise des résultats de l'exercice N-1 après le vote du compte administratif ;
- avec reprise anticipée des résultats de l'exercice N-1.

I – INFORMATIONS GENERALES | I

EXECUTION DU BUDGET DE L'EXERCICE PRECEDENT – RESULTATS (1) | C1

	RESULTAT DE L'EXERCICE N-1				
	Dépenses	Recettes	Solde d'exécution ou résultat reporté	Résultat ou solde (A) (2)	
TOTAL DU BUDGET	0,00	0,00	0,00	A1	0,00
Investissement	0,00	0,00	(3) 0,00	A2	0,00
Fonctionnement	0,00	0,00	(4) 0,00	A3	0,00

	RESTES A REALISER N-1				
	Dépenses		Recettes	Solde (B)	
TOTAL des RAR	I + II	0,00	III + IV 0,00	B1	0,00
Investissement	I	0,00	III 0,00	B2	0,00
Fonctionnement	II	0,00	IV 0,00	B3	0,00

		RESULTAT CUMULE = (A) + (B) (5)
TOTAL	**A1 + B1**	0,00
Investissement	**A2 + B2**	0,00
Fonctionnement	**A3 + B3**	0,00

(1) État à compléter uniquement en cas de reprise des résultats de l'exercice N-1 après le vote du compte administratif ou en cas de reprise anticipée des résultats de l'exercice N-1.

(2) Indiquer le signe – si dépenses > recettes, et + si recettes > dépenses.

(3) Solde d'exécution de N-2 reporté sur la ligne budgétaire 001 du compte administratif N-1. Indiquer le signe – si dépenses > recettes, et + si recettes > dépenses.

(4) Résultat de fonctionnement reporté sur la ligne budgétaire 002 du compte administratif N-1. Indiquer le signe – si déficitaire, et + si excédentaire.

(5) Indiquer le signe – si déficit et + si excédent.

I – INFORMATIONS GENERALES	I
EXECUTION DU BUDGET DE L'EXERCICE PRECEDENT – RAR DEPENSES	C2

DETAIL DES RESTES A REALISER N-1 EN DEPENSES (1)

Chap. / art. (2)	Libellé	Dépenses engagées non mandatées
SECTION D'INVESTISSEMENT – TOTAL		(I) 0,00
018	RSA	0,00
10	Dotations, fonds divers et réserves	0,00
13	Subventions d'investissement (3)	0,00
16	Emprunts et dettes assimilées	0,00
18	Cpte de liaison : affectation (BA,régie)	0,00
20	Immobilisations incorporelles (sauf le 204) (3)	0,00
204	Subventions d'équipement versées (3) (5)	0,00
21	Immobilisations corporelles (3)	0,00
22	Immobilisations reçues en affectation (3)	0,00
23	Immobilisations en cours (sauf 2324) (3)	0,00
26	Participations et créances rattachées	0,00
27	Autres immobilisations financières (3)	0,00
45	Chapitres d'opérations pour compte de tiers	0,00
SECTION DE FONCTIONNEMENT – TOTAL		(II) 0,00
011	Charges à caractère général (4)	0,00
012	Charges de personnel et frais assimilés (4)	0,00
014	Atténuations de produits	0,00
016	APA	0,00
017	RSA / Régularisations de RMI	0,00
65	Autres charges de gestion courante (4)	0,00
6586	Frais fonctionnement des groupes d'élus	0,00
66	Charges financières	0,00
67	Charges spécifiques (4)	0,00

(1) Il s'agit des restes à réaliser établis conformément à la comptabilité d'engagement annuelle. A servir uniquement en cas de reprise des résultats de l'exercice précédent, soit après le vote du compte administratif, soit en cas de reprise anticipée des résultats.

Les restes à réaliser de la section de fonctionnement correspondent : en dépenses, aux dépenses engagées non mandatées et non rattachées telles qu'elles ressortissent de la comptabilité des engagements ; et en recettes, aux recettes certaines n'ayant pas donné lieu à l'émission d'un titre et non rattachées.

Les restes à réaliser de la section d'investissement correspondent : en dépenses, aux dépenses engagées non mandatées au 31/12 de l'exercice précédent telles qu'elles ressortissent de la comptabilité des engagements ; et en recettes, aux recettes certaines n'ayant pas donné lieu à l'émission d'un titre au 31/12 de l'exercice précédent.

(2) Suivant le niveau de vote retenu par l'assemblée délibérante.

(3) Hors dépenses imputées au chapitre 018.

(4) Hors dépenses imputées aux chapitres 016 et 017.

(5) Le chapitre 204 « Subventions d'équipement versées » est un chapitre globalisé regroupant les comptes 204 et 2324.

I – INFORMATIONS GENERALES	I
EXECUTION DU BUDGET DE L'EXERCICE PRECEDENT – RAR RECETTES	C3

DETAIL DES RESTES A REALISER N-1 EN RECETTES (1)

Chap. / art. (2)	Libellé	Titres restant à émettre
SECTION D'INVESTISSEMENT – TOTAL		(III) 0,00
018	RSA	0,00
024	Produits des cessions d'immobilisations	0,00
10	Dotations, fonds divers et réserves	0,00
13	Subventions d'investissement (reçues) (3)	0,00
16	Emprunts et dettes assimilées	0,00
18	Cpte de liaison : affectation (BA,régie)	0,00
20	Immobilisations incorporelles (sauf 204) (3)	0,00
204	Subventions d'équipement versées (3) (5)	0,00
21	Immobilisations corporelles (3)	0,00
22	Immobilisations reçues en affectation (3)	0,00
23	Immobilisations en cours (sauf 2324) (3)	0,00
26	Participations et créances rattachées	0,00
27	Autres immobilisations financières (3)	0,00
45	Chapitres d'opérations pour compte de tiers	0,00
SECTION DE FONCTIONNEMENT – TOTAL		(IV) 0,00
70	Prod. services, domaine, ventes diverses	0,00
73	Impôts et taxes	0,00
731	Fiscalité locale	0,00
74	Dotations et participations (4)	0,00
75	Autres produits de gestion courante (4)	0,00
013	Atténuations de charges (4)	0,00
016	APA	0,00
017	RSA / Régularisations de RMI	0,00
76	Produits financiers	0,00
77	Produits spécifiques (4)	0,00

(1) Il s'agit des restes à réaliser établis conformément à la comptabilité d'engagement annuelle. A servir uniquement en cas de reprise des résultats de l'exercice précédent, soit après le vote du compte administratif, soit en cas de reprise anticipée des résultats.

Les restes à réaliser de la section de fonctionnement correspondent : en dépenses, aux dépenses engagées non mandatées et non rattachées telles qu'elles ressortissent de la comptabilité des engagements ; et en recettes, aux recettes certaines n'ayant pas donné lieu à l'émission d'un titre et non rattachées.

Les restes à réaliser de la section d'investissement correspondent : en dépenses, aux dépenses engagées non mandatées au 31/12 de l'exercice précédent telles qu'elles ressortissent de la comptabilité des engagements ; et en recettes, aux recettes certaines n'ayant pas donné lieu à l'émission d'un titre au 31/12 de l'exercice précédent.

(2) Suivant le niveau de vote retenu par l'assemblée délibérante.

(3) Hors recettes imputées au chapitre 018.

(4) Hors recettes imputées aux chapitres 016 et 017.

(5) Le chapitre 204 « Subventions d'équipement versées » est un chapitre globalisé regroupant les comptes 204 et 2324.

II – PRESENTATION GENERALE DU BUDGET — II

VUE D'ENSEMBLE DU BUDGET – VOTE ET REPORTS — A

		DEPENSES	RECETTES
VOTE	Crédits d'investissement votés au titre du présent budget (y compris le compte 1068)	3 446 143,00	3 446 143,00
	+	+	+
REPORTS	Restes à réaliser de l'exercice précédent (RAR N-1) (1)	0,00	0,00
	001 Solde d'exécution de la section d'investissement reporté (1)	(si solde négatif) 0,00	(si solde positif) 0,00
	=	=	=
	Total de la section d'investissement (2)	3 446 143,00	3 446 143,00

		DEPENSES	RECETTES
VOTE	Crédits de fonctionnement votés au titre du présent budget	1 911 385,00	1 911 385,00
	+	+	+
REPORTS	Restes à réaliser de l'exercice précédent (RAR N-1) (1)	0,00	0,00
	002 Résultat de fonctionnement reporté (1)	(si déficit) 0,00	(si excédent) 0,00
	=	=	=
	Total de la section de fonctionnement (3)	1 911 385,00	1 911 385,00

TOTAL DU BUDGET (4)	5 357 528,00	5 357 528,00

(1) A servir uniquement en cas de reprise des résultats de l'exercice précédent, soit après le vote du compte administratif, soit en cas de reprise anticipée des résultats.

Les restes à réaliser de la section de fonctionnement correspondent : en dépenses, aux dépenses engagées non mandatées et non rattachées telles qu'elles ressortissent de la comptabilité des engagements ; et en recettes, aux recettes certaines n'ayant pas donné lieu à l'émission d'un titre et non rattachées.

Les restes à réaliser de la section d'investissement correspondent : en dépenses, aux dépenses engagées non mandatées au 31/12 de l'exercice précédent telles qu'elles ressortissent de la comptabilité des engagements ; et en recettes, aux recettes certaines n'ayant pas donné lieu à l'émission d'un titre au 31/12 de l'exercice précédent.

(2) Total de la section d'investissement = RAR + solde d'exécution reporté + crédits d'investissement votés.

(3) Total de la section de fonctionnement = RAR + résultat reporté + crédits de fonctionnement votés.

(4) Total du budget = total de la section de fonctionnement + total de la section d'investissement.

II – PRESENTATION GENERALE DU BUDGET	II
PRESENTATION DES AP VOTEES	B1

AUTORISATION DE PROGRAMME (1)		Chapitre(s)	Montant
Numéro	Libellé		
TOTAL			0,00

« AP de dépenses imprévues » (2)	020	0,00

TOTAL GENERAL	0,00

(1) Il s'agit des AP nouvelles qui sont votées lors de la séance d'adoption du budget. Cela concerne des AP relatives à de nouvelles programmations pluriannuelles mais également des AP modifiant un stock d'AP existant.

(2) L'assemblée peut voter des AP de « dépenses imprévues ». Leur montant est limité à 2 % des dépenses réelles de la section correspondante. En fin d'exercice, ces AP sont automatiquement annulées si elles n'ont pas été engagées.

II – PRESENTATION GENERALE DU BUDGET	II
PRESENTATION DES AE VOTEES	B2

AUTORISATION D'ENGAGEMENT (1)		Chapitre(s)	Montant
Numéro	Libellé		
TOTAL			0,00

« AE de dépenses imprévues » (2)	022	0,00

TOTAL GENERAL	0,00

(1) Il s'agit des AE nouvelles qui sont votées lors de la séance d'adoption du budget. Cela concerne des AE relatives à de nouveaux engagements pluriannuels mais également des AE modifiant un stock d'AE existant.

(2) L'assemblée peut voter des AE de « dépenses imprévues ». Leur montant est limité à 2 % des dépenses réelles de la section correspondante. En fin d'exercice, ces AE sont automatiquement annulées si elles n'ont pas été engagées.

II – PRESENTATION GENERALE DU BUDGET	II
EQUILIBRE FINANCIER DU BUDGET – SECTION D'INVESTISSEMENT	C1

DEPENSES D'INVESTISSEMENT

Chap.	Libellé	Pour mémoire, budget précédent (1)	Restes à réaliser N-1	Propositions nouvelles (2)	Vote de l'assemblée	TOTAL (= RAR + vote)
018	RSA	0,00	0,00	0,00	0,00	0,00
20	Immobilisations incorporelles (sauf le 204) (y compris opérations) (3)	20 807,50	0,00	100,00	100,00	100,00
204	Subventions d'équipement versées (y compris opérations) (3) (8)	0,00	0,00	0,00	0,00	0,00
21	Immobilisations corporelles (y compris opérations) (3)	327 983,97	0,00	293 740,00	293 740,00	293 740,00
22	Immobilisations reçues en affectation (y compris opérations) (3) (4)	0,00	0,00	0,00	0,00	0,00
23	Immobilisations en cours (sauf 2324) (y compris opérations) (3)	5 785 855,99	0,00	3 012 303,00	3 012 303,00	3 012 303,00
Total des dépenses d'équipement		**6 134 647,46**	**0,00**	**3 306 143,00**	**3 306 143,00**	**3 306 143,00**
10	Dotations, fonds divers et réserves	0,00	0,00	0,00	0,00	0,00
13	Subventions d'investissement (3)	0,00	0,00	0,00	0,00	0,00
16	Emprunts et dettes assimilées	0,00	0,00	90 000,00	90 000,00	90 000,00
18	Cpte de liaison : affectation (BA,régie) (5)	0,00	0,00	0,00	0,00	0,00
26	Participations et créances rattachées	0,00	0,00	0,00	0,00	0,00
27	Autres immobilisations financières (3)	0,00	0,00	0,00	0,00	0,00
Total des dépenses financières		**0,00**	**0,00**	**90 000,00**	**90 000,00**	**90 000,00**
45…	Chapitres d'opérations pour compte de tiers (6)	0,00	0,00	0,00	0,00	0,00
Total des dépenses réelles d'investissement		**6 134 647,46**	**0,00**	**3 396 143,00**	**3 396 143,00**	**3 396 143,00**

040	*Opérations ordre transf. entre sections (7)*	*0,00*		*0,00*	*0,00*	*0,00*
041	*Opérations patrimoniales (7)*	*40 000,00*		*50 000,00*	*50 000,00*	*50 000,00*
Total des dépenses d'ordre d'investissement		***40 000,00***		***50 000,00***	***50 000,00***	***50 000,00***

TOTAL	**6 174 647,46**	**0,00**	**3 446 143,00**	**3 446 143,00**	**3 446 143,00**
					+
				D 001 SOLDE D'EXECUTION NEGATIF REPORTE OU ANTICIPE	**0,00**
					=
				TOTAL DES DEPENSES D'INVESTISSEMENT CUMULEES	**3 446 143,00**

(1) Voir état I-B pour la comparaison par rapport au budget précédent.

(2) Proposition formulée par le président pour l'exercice N.

(3) Hors dépenses imputées au chapitre 018.

(4) En dépenses, le chapitre 22 retrace les travaux d'investissement réalisés sur les biens reçus en affectation. En recette, il retrace, le cas échéant, l'annulation de tels travaux effectués sur un exercice antérieur.

(5) A servir uniquement lorsque la collectivité effectue une dotation initiale en espèces au profit d'un service public non personnalisé qu'elle crée.

(6) Seul le total des opérations pour compte de tiers figure sur cet état (voir le détail en IV-B5).

(7) DF 023 = RI 021 ; DI 040 = RF 042 ; RI 040 = DF 042 ; DI 041 = RI 041.

(8) Le chapitre 204 « Subventions d'équipement versées » est un chapitre globalisé regroupant les comptes 204 et 2324.

II – PRESENTATION GENERALE DU BUDGET	II
EQUILIBRE FINANCIER DU BUDGET – SECTION D'INVESTISSEMENT	C1

RECETTES D'INVESTISSEMENT

Chap.	Libellé	Pour mémoire, budget précédent (1)	Restes à réaliser N-1	Propositions nouvelles (2)	Vote de l'assemblée	TOTAL (= RAR + vote)
018	RSA	0,00	0,00	0,00	0,00	0,00
13	Subventions d'investissement (reçues) (sauf le 138) (3)	2 216 413,16	0,00	2 084 143,00	2 084 143,00	2 084 143,00
16	Emprunts et dettes assimilées (4)	1 303 178,30	0,00	1 001 115,00	1 001 115,00	1 001 115,00
20	Immobilisations incorporelles (sauf le 204) (3)	0,00	0,00	0,00	0,00	0,00
204	Subventions d'équipement versées (3) (13)	0,00	0,00	0,00	0,00	0,00
21	Immobilisations corporelles (3)	0,00	0,00	0,00	0,00	0,00
22	Immobilisations reçues en affectation (3) (5)	0,00	0,00	0,00	0,00	0,00
23	Immobilisations en cours (sauf 2324) (3)	0,00	0,00	0,00	0,00	0,00
Total des recettes d'équipement		**3 519 591,46**	**0,00**	**3 085 258,00**	**3 085 258,00**	**3 085 258,00**
10	Dotations, fonds divers et réserves (sauf 1068)	703 487,00	0,00	0,00	0,00	0,00
1068	Excédents de fonctionnement capitalisés (6)	930 282,26	0,00	0,00	0,00	0,00
138	Autres subventions invest. non transf. (3) (7)	0,00	0,00	0,00	0,00	0,00
16	Emprunts et dettes assimilées	0,00	0,00	0,00	0,00	0,00
18	Cpte de liaison : affectation (BA,régie) (8)	0,00	0,00	0,00	0,00	0,00
26	Participations et créances rattachées	0,00	0,00	0,00	0,00	0,00
27	Autres immobilisations financières (3)	0,00	0,00	0,00	0,00	0,00
024	Produits des cessions d'immobilisations	0,00	0,00	0,00	0,00	0,00
Total des recettes financières		**1 633 769,26**	**0,00**	**0,00**	**0,00**	**0,00**
45…	Chapitres d'opérations pour le compte de tiers (9)	0,00	0,00	0,00	0,00	0,00
Total des recettes réelles d'investissement		**5 153 360,72**	**0,00**	**3 085 258,00**	**3 085 258,00**	**3 085 258,00**

021	*Virement de la section de fonctionnement (10)*	*192 088,00*		*10 885,00*	*10 885,00*	*10 885,00*
040	*Opérations ordre transf. entre sections (10) (11)*	*270 000,00*		*300 000,00*	*300 000,00*	*300 000,00*
041	*Opérations patrimoniales (10)*	*40 000,00*		*50 000,00*	*50 000,00*	*50 000,00*
Total des recettes d'ordre d'investissement		***502 088,00***		***360 885,00***	***360 885,00***	***360 885,00***

TOTAL	**5 655 448,72**	**0,00**	**3 446 143,00**	**3 446 143,00**	**3 446 143,00**
					+
R 001 SOLDE D'EXECUTION POSITIF REPORTE OU ANTICIPE					**0,00**
					=
TOTAL DES RECETTES D'INVESTISSEMENT CUMULEES					**3 446 143,00**

Pour information :

Il s'agit, pour un budget voté en équilibre, des ressources propres correspondant à l'excédent des recettes réelles de fonctionnement sur les dépenses réelles de fonctionnement. Il sert à financer le remboursement du capital de la dette et les nouveaux investissements de la collectivité.

AUTOFINANCEMENT PREVISIONNEL DÉGAGÉ PAR LA SECTION DE FONCTIONNEMENT (12)	**310 885,00**

(1) Voir état I-B pour la comparaison par rapport au budget précédent.
(2) Proposition formulée par le président pour l'exercice N.
(3) Hors recettes imputées au chapitre 018.
(4) Sauf 165, 166 et 16449.
(5) En dépenses, le chapitre 22 retrace les travaux d'investissement réalisés sur les biens reçus en affectation. En recette, il retrace, le cas échéant, l'annulation de tels travaux effectués sur un exercice antérieur.
(6) Le compte 1068 n'est pas un chapitre mais un article du chapitre 10.
(7) Le compte 138 n'est pas un chapitre mais une subdivision du chapitre 13.

(8) A servir uniquement lorsque la collectivité effectue une dotation initiale en espèces au profit d'un service public non personnalisé qu'elle crée.

(9) Seul le total des opérations pour compte de tiers figure sur cet état (voir le détail en IV-B5).

(10) DF 023 = RI 021 ; DI 040 = RF 042 ; RI 040 = DF 042 ; DI 041 = RI 041.

(11) Les comptes 15, 29, 39, 49 et 59 peuvent figurer dans le détail du chapitre si la collectivité a opté pour le régime des provisions budgétaires, conformément aux dispositions législatives et réglementaires applicables.

(12) Solde de l'opération DF 023 + DF 042 – RF 042 ou solde de l'opération RI 021 + RI 040 – DI 040.

(13) Le chapitre 204 « Subventions d'équipement versées » est un chapitre globalisé regroupant les comptes 204 et 2324.

II – PRESENTATION GENERALE DU BUDGET	II
EQUILIBRE FINANCIER – SECTION DE FONCTIONNEMENT	C2

DEPENSES DE FONCTIONNEMENT

Chap.	Libellé	Pour mémoire, budget précédent (1)	Restes à réaliser N-1	Propositions nouvelles (2)	Vote de l'assemblée	TOTAL (= RAR + vote)
011	Charges à caractère général (3)	654 278,20	0,00	718 747,00	718 747,00	718 747,00
012	Charges de personnel et frais assimilés (3)	691 500,00	0,00	741 500,00	741 500,00	741 500,00
014	Atténuations de produits	105 000,00	0,00	45 700,00	45 700,00	45 700,00
016	APA	0,00	0,00	0,00	0,00	0,00
017	RSA / Régularisations de RMI	0,00	0,00	0,00	0,00	0,00
65	Autres charges de gestion courante (sauf 6586) (3)	179 272,66	0,00	49 553,00	49 553,00	49 553,00
6586	Frais fonctionnement des groupes d'élus	0,00	0,00	0,00	0,00	0,00
Total des dépenses de gestion courante		**1 630 050,86**	**0,00**	**1 555 500,00**	**1 555 500,00**	**1 555 500,00**
66	Charges financières	0,00	0,00	45 000,00	45 000,00	45 000,00
67	Charges spécifiques (3)	75 000,00	0,00	0,00	0,00	0,00
68	Dotations aux provisions, dépréciations (semi-budgétaires) (3)	0,00		0,00	0,00	0,00
Total des dépenses réelles de fonctionnement		**1 705 050,86**	**0,00**	**1 600 500,00**	**1 600 500,00**	**1 600 500,00**
023	*Virement à la section d'investissement (4)*	*192 088,00*		*10 885,00*	*10 885,00*	*10 885,00*
042	*Opérations ordre transf. entre sections (4) (5)*	*270 000,00*		*300 000,00*	*300 000,00*	*300 000,00*
043	*Opérations ordre intérieur de la section (4)*	*0,00*		*0,00*	*0,00*	*0,00*
Total des dépenses d'ordre de fonctionnement		***462 088,00***		***310 885,00***	***310 885,00***	***310 885,00***
TOTAL		**2 167 138,86**	**0,00**	**1 911 385,00**	**1 911 385,00**	**1 911 385,00**

+

D 002 RESULTAT REPORTE OU ANTICIPE	**0,00**

=

TOTAL DES DEPENSES DE FONCTIONNEMENT CUMULEES	**1 911 385,00**

(1) Voir état I-B pour la comparaison par rapport au budget précédent.

(2) Proposition formulée par le président pour l'exercice N.

(3) Hors dépenses imputées aux chapitres 016 et 017.

(4) *DF 023 = RI 021 ; DI 040 = RF 042 ; RI 040 = DF 042 ; DF 043 = RF 043.*

(5) Les comptes 68 peuvent figurer dans le détail du chapitre si la collectivité a opté pour le régime des provisions budgétaires, conformément aux dispositions législatives et réglementaires applicables.

II – PRESENTATION GENERALE DU BUDGET	II
EQUILIBRE FINANCIER – SECTION DE FONCTIONNEMENT	C2

RECETTES DE FONCTIONNEMENT

Chap.	Libellé	Pour mémoire, budget précédent (1)	Restes à réaliser N-1	Propositions nouvelles (2)	Vote de l'assemblée	TOTAL (= RAR + vote)
013	Atténuations de charges (3)	0,00	0,00	0,00	0,00	0,00
016	APA	0,00	0,00	0,00	0,00	0,00
017	RSA / Régularisations de RMI	0,00	0,00	0,00	0,00	0,00
70	Prod. services, domaine, ventes diverses	0,00	0,00	0,00	0,00	0,00
73	Impôts et taxes (sauf le 731)	0,00	0,00	0,00	0,00	0,00
731	Fiscalité locale	1 780 215,00	0,00	1 780 215,00	1 780 215,00	1 780 215,00
74	Dotations et participations (3)	306 672,00	0,00	131 170,00	131 170,00	131 170,00
75	Autres produits de gestion courante (3)	0,00	0,00	0,00	0,00	0,00
Total des recettes de gestion courante		**2 086 887,00**	**0,00**	**1 911 385,00**	**1 911 385,00**	**1 911 385,00**
76	Produits financiers	0,00	0,00	0,00	0,00	0,00
77	Produits spécifiques (3)	0,00	0,00	0,00	0,00	0,00
78	Reprises amort., dépréciations, prov. (semi-budgétaires) (3)	0,00		0,00	0,00	0,00
Total des recettes réelles de fonctionnement		**2 086 887,00**	**0,00**	**1 911 385,00**	**1 911 385,00**	**1 911 385,00**
042	*Opérations ordre transf. entre sections (4) (5)*	*0,00*		*0,00*	*0,00*	*0,00*
043	*Opérations ordre intérieur de la section (4)*	*0,00*		*0,00*	*0,00*	*0,00*
Total des recettes d'ordre de fonctionnement		***0,00***		***0,00***	***0,00***	***0,00***
TOTAL		**2 086 887,00**	**0,00**	**1 911 385,00**	**1 911 385,00**	**1 911 385,00**

+

R 002 RESULTAT REPORTE OU ANTICIPE	**0,00**

=

TOTAL DES RECETTES DE FONCTIONNEMENT CUMULEES	**1 911 385,00**

Pour information :

AUTOFINANCEMENT PREVISIONNEL DÉGAGÉ AU PROFIT DE LA SECTION D'INVESTISSEMENT (6)	**310 885,00**

Il s'agit, pour un budget voté en équilibre, des ressources propres correspondant à l'excédent des recettes réelles de fonctionnement sur les dépenses réelles de fonctionnement. Il sert à financer le remboursement du capital de la dette et les nouveaux investissements de la collectivité.

(1) Voir état I-B pour la comparaison par rapport au budget précédent.
(2) Proposition formulée par le président pour l'exercice N.
(3) Hors recettes imputées aux chapitres 016 et 017.
(4) *DF 023 = RI 021 ; DI 040 = RF 042 ; RI 040 = DF 042 ; DF 043 = RF 043.*
(5) Les comptes 78 peuvent figurer dans le détail du chapitre si la collectivité a opté pour le régime des provisions budgétaires, conformément aux dispositions législatives et réglementaires applicables.
(6) Solde de l'opération DF 023 + DF 042 – RF 042 ou solde de l'opération RI 021 + RI 040 – DI 040.

II – PRESENTATION GENERALE DU BUDGET	II
BALANCE GENERALE – DEPENSES	D1

DEPENSES D'INVESTISSEMENT (y compris RAR)

	INVESTISSEMENT	Opérations réelles (1)	Opérations d'ordre (2)	TOTAL
10	Dotations, fonds divers et réserves	0,00	*0,00*	0,00
13	Subventions d'investissement (3)	0,00	*0,00*	0,00
15	*Provisions pour risques et charges (4)*		*0,00*	0,00
16	Emprunts et dettes assimilées (sauf 1688 non budgétaire)	90 000,00	*0,00*	90 000,00
18	Cpte de liaison : affectation (BA,régie)	(7) 0,00		0,00
	Total des opérations d'équipement	2 146 300,00		2 146 300,00
20	Immobilisations incorporelles (sauf 204) (3) (5)	100,00	*0,00*	100,00
204	Subventions d'équipement versées (3) (5) (10)	0,00	*0,00*	*0,00*
21	Immobilisations corporelles (3) (5)	217 740,00	*0,00*	217 740,00
22	Immobilisations reçues en affectation (3) (5)	(8) 0,00	*0,00*	0,00
23	Immobilisations en cours (3) (sauf 2324) (5)	942 003,00	*50 000,00*	*992 003,00*
018	RSA	0,00	*0,00*	0,00
26	Participations et créances rattachées	0,00	*0,00*	0,00
27	Autres immobilisations financières (3)	0,00	*0,00*	0,00
28	*Amortissement des immobilisations (reprises)*		*0,00*	0,00
29	*Dépréciations des immobilisations (4)*		*0,00*	0,00
39	*Dépréciation des stocks et en-cours (4)*		*0,00*	0,00
3…	*Stocks et en-cours*		*0,00*	0,00
198	*Neutralisation des amortissements*		*0,00*	0,00
45	Chapitres d'opérations pour compte de tiers (6)	0,00	*0,00*	0,00
481	*Charges à rép. sur plusieurs exercices*		*0,00*	0,00
49	*Dépréciation des comptes de tiers (4)*		*0,00*	0,00
59	*Dépréciation des comptes financiers (4)*		*0,00*	0,00
	Dépenses d'investissement – Total	**3 396 143,00**	***50 000,00***	**3 446 143,00**

+

D 001 SOLDE D'EXECUTION NEGATIF REPORTE OU ANTICIPE	**0,00**

=

TOTAL DES DEPENSES D'INVESTISSEMENT CUMULEES	**3 446 143,00**

DEPENSES DE FONCTIONNEMENT (y compris RAR)

	FONCTIONNEMENT	Opérations réelles (1)	Opérations d'ordre (2)	TOTAL
011	Charges à caractère général (9)	718 747,00		718 747,00
012	Charges de personnel et frais assimilés (9)	741 500,00		741 500,00
014	Atténuations de produits	45 700,00		45 700,00
016	APA	0,00		0,00
017	RSA / Régularisations de RMI	0,00		0,00
60	*Achats et variation des stocks*		*0,00*	0,00
65	Autres charges de gestion courante (sauf 6586) (9)	49 553,00	*0,00*	49 553,00
6586	Frais fonctionnement des groupes d'élus	0,00		0,00
66	Charges financières	45 000,00	*0,00*	45 000,00
67	Charges spécifiques (9)	0,00	*0,00*	0,00
68	Dot. aux amortissements et provisions (9)	0,00	*300 000,00*	300 000,00
71	*Production stockée (ou déstockage)*		*0,00*	0,00
023	*Virement à la section d'investissement*		*10 885,00*	10 885,00
	Dépenses de fonctionnement – Total	**1 600 500,00**	***310 885,00***	**1 911 385,00**

+

D 002 RESULTAT REPORTE OU ANTICIPE	**0,00**

=

TOTAL DES DEPENSES DE FONCTIONNEMENT CUMULEES	**1 911 385,00**

(1) Y compris les opérations relatives au rattachement et les opérations d'ordre semi-budgétaires.

(2) Voir la liste des opérations d'ordre de l'instruction budgétaire et comptable M. 57.

(3) Hors dépenses imputées au chapitre 018.

(4) Ces chapitres ne sont à renseigner que si la collectivité applique le régime des provisions budgétaires, conformément aux dispositions législatives et réglementaires applicables.

(5) Hors chapitres opérations.

(6) Seul le total des opérations pour compte de tiers figure sur cet état (voir le détail en IV-B5).

(7) A utiliser uniquement dans le cas où la collectivité effectuerait une dotation initiale au profit d'un service public doté de la seule autonomie financière.

(8) A utiliser uniquement dans le cas où la collectivité effectuerait des dépenses sur des biens affectés.

(9) Hors dépenses imputées aux chapitres 016 et 017.

(10) Le chapitre 204 « Subventions d'équipement versées » est un chapitre globalisé regroupant les comptes 204 et 2324.

II – PRESENTATION GENERALE DU BUDGET — II

BALANCE GENERALE – RECETTES — D2

RECETTES D'INVESTISSEMENT (y compris RAR)

	INVESTISSEMENT	Opérations réelles (1)	Opérations d'ordre (2)	TOTAL
10	Dotations, fonds divers et réserves (sauf 1068)	0,00	*0,00*	0,00
13	Subventions d'investissement (reçues) (3)	2 084 143,00	*0,00*	2 084 143,00
15	*Provisions pour risques et charges (4)*		*0,00*	0,00
16	Emprunts et dettes assimilées (sauf 1688 non budgétaire)	1 001 115,00	*0,00*	1 001 115,00
18	Cpte de liaison : affectation (BA,régie)	(6) 0,00		0,00
20	Immobilisations incorporelles (sauf le 204) (3)	0,00	*0,00*	0,00
204	Subventions d'équipement versées (3) (9)	0,00	*0,00*	*0,00*
21	Immobilisations corporelles (3)	0,00	*0,00*	0,00
22	Immobilisations reçues en affectation (3)	(7) 0,00	*0,00*	0,00
23	Immobilisations en cours(sauf 2324) (3)	0,00	*50 000,00*	*50 000,00*
018	RSA	0,00	*0,00*	0,00
26	Participations et créances rattachées	0,00	*0,00*	0,00
27	Autres immobilisations financières (3)	0,00	*0,00*	0,00
28	*Amortissement des immobilisations*		*300 000,00*	300 000,00
29	*Dépréciations des immobilisations (4)*		*0,00*	0,00
39	*Dépréciation des stocks et en-cours (4)*		*0,00*	0,00
3…	*Stocks et en-cours*		*0,00*	0,00
45	Chapitres d'opérations pour compte de tiers (5)	0,00	*0,00*	0,00
481	*Charges à rép. sur plusieurs exercices*		*0,00*	0,00
49	*Dépréciation des comptes de tiers (4)*		*0,00*	0,00
59	*Dépréciation des comptes financiers (4)*		*0,00*	0,00
021	*Virement de la section de fonctionnement*		*10 885,00*	10 885,00
024	Produits des cessions d'immobilisations	0,00		0,00
	Recettes d'investissement – Total	**3 085 258,00**	***360 885,00***	**3 446 143,00**

+

R 001 SOLDE D'EXECUTION POSITIF REPORTE OU ANTICIPE	**0,00**

+

R 1068 AFFECTATION DU RESULTAT	**0,00**

=

TOTAL DES RECETTES D'INVESTISSEMENT CUMULEES	**3 446 143,00**

RECETTES DE FONCTIONNEMENT (y compris RAR)

	FONCTIONNEMENT	Opérations réelles (1)	Opérations d'ordre (2)	TOTAL
013	Atténuations de charges (8)	0,00		0,00
016	APA	0,00		0,00
017	RSA / Régularisations de RMI	0,00		0,00
60	*Achats et variation des stocks*		*0,00*	0,00
70	Prod. services, domaine, ventes diverses	0,00		0,00
71	*Production stockée (ou déstockage)*		*0,00*	0,00
72	*Production immobilisée*		*0,00*	0,00
73	Impôts et taxes (sauf 731)	0,00		0,00
731	Fiscalité locale	1 780 215,00		1 780 215,00
74	Dotations et participations (8)	131 170,00		131 170,00
75	Autres produits de gestion courante (8)	0,00	*0,00*	0,00
76	Produits financiers	0,00	*0,00*	0,00
77	Produits spécifiques (8)	0,00	*0,00*	0,00
78	Reprise sur amortissements et provisions (8)	0,00	*0,00*	0,00
79	*Transferts de charges*		*0,00*	0,00
	Recettes de fonctionnement – Total	**1 911 385,00**	***0,00***	**1 911 385,00**

FONCTIONNEMENT	Opérations réelles (1)	Opérations d'ordre (2)	TOTAL
			+
		R 002 RESULTAT REPORTE OU ANTICIPE	0,00
			=
		TOTAL DES RECETTES DE FONCTIONNEMENT CUMULEES	1 911 385,00

(1) Y compris les opérations relatives au rattachement et les opérations d'ordre semi-budgétaires.

(2) Voir la liste des opérations d'ordre de l'instruction budgétaire et comptable M. 57.

(3) Hors recettes imputées au chapitre 018.

(4) Ces chapitres ne sont à renseigner que si la collectivité applique le régime des provisions budgétaires, conformément aux dispositions législatives et réglementaires applicables.

(5) Seul le total des opérations pour compte de tiers figure sur cet état (voir le détail en IV-B5).

(6) A utiliser uniquement dans le cas où la collectivité effectuerait une dotation initiale au profit d'un service public doté de la seule autonomie financière.

(7) A utiliser uniquement dans le cas où la collectivité effectuerait des dépenses sur des biens affectés.

(8) Hors recettes imputées aux chapitres 016 et 017.

(9) Le chapitre 204 « Subventions d'équipement versées » est un chapitre globalisé regroupant les comptes 204 et 2324.

III – VOTE DU BUDGET — III

SECTION D'INVESTISSEMENT – VUE D'ENSEMBLE – DEPENSES – AP NOUVELLES ET CREDITS DE L'EXERCICE — A

DEPENSES

Chapitre		Pour mémoire, budget précédent (1)	RAR N-1 I	Vote de l'assemblée sur les AP lors de la séance budgétaire (2)	Propositions nouvelles	Vote de l'assemblée II	Pour information, dépenses gérées dans le cadre d'une AP	Pour information, dépenses gérées hors AP	TOTAL (RAR N-1 + Vote) III = I + II
TOTAL		**6 174 647,46**	**0,00**	**0,00**	**3 446 143,00**	**3 446 143,00**	**0,00**	**3 446 143,00**	**3 446 143,00**
018	RSA	0,00	0,00	0,00	0,00	0,00	0,00	0,00	0,00
20	Immobilisations incorporelles (sauf 204)	0,00	0,00	0,00	100,00	100,00	0,00	100,00	100,00
204	Subventions d'équipement versées (9)	0,00	0,00	0,00	0,00	0,00	0,00	0,00	0,00
21	Immobilisations corporelles	273 483,97	0,00	0,00	217 740,00	217 740,00	0,00	217 740,00	217 740,00
22	Immobilisations reçues en affectation	0,00	0,00	0,00	0,00	0,00	0,00	0,00	0,00
23	Immobilisations en cours (sauf 2324)	858 190,18	0,00	0,00	942 003,00	942 003,00	0,00	942 003,00	942 003,00
	Total des opérations d'équipement (3)	5 002 973,31	0,00	0,00	2 146 300,00	2 146 300,00	0,00	2 146 300,00	2 146 300,00
Total des dépenses d'équipement		**6 134 647,46**	**0,00**	**0,00**	**3 306 143,00**	**3 306 143,00**	**0,00**	**3 306 143,00**	**3 306 143,00**
10	Dotations, fonds divers et réserves	0,00	0,00		0,00	0,00		0,00	0,00
13	Subventions d'investissement	0,00	0,00		0,00	0,00		0,00	0,00
16	Emprunts et dettes assimilées (sauf 1688 non budgétaire)	0,00	0,00		90 000,00	90 000,00		90 000,00	90 000,00
18	Cpte de liaison : affectation (BA,régie)	0,00	0,00		0,00	0,00		0,00	0,00
26	Participations et créances rattachées	0,00	0,00	0,00	0,00	0,00	0,00	0,00	0,00
27	Autres immobilisations financières	0,00	0,00	0,00	0,00	0,00	0,00	0,00	0,00
020	Dépenses imprévues (dans le cadre d'une AP)			0,00					
Total des dépenses financières		**0,00**	**0,00**	**0,00**	**90 000,00**	**90 000,00**	**0,00**	**90 000,00**	**90 000,00**
45	Chapitres d'opérations pour compte de tiers (4)	0,00	0,00	0,00	0,00	0,00	0,00	0,00	0,00
Total des dépenses réelles		**6 134 647,46**	**0,00**	**0,00**	**3 396 143,00**	**3 396 143,00**	**0,00**	**3 396 143,00**	**3 396 143,00**
040	*Opérations ordre transf. entre sections (5) (6)*	*0,00*			*0,00*	*0,00*		*0,00*	*0,00*
041	*Opérations patrimoniales (7)*	*40 000,00*			*50 000,00*	*50 000,00*		*50 000,00*	*50 000,00*
Total des dépenses d'ordre		**40 000,00**			**50 000,00**	**50 000,00**		**50 000,00**	**50 000,00**

D001 Solde d'exécution négatif reporté ou anticipé (8)	**0,00**

Chapitre	Pour mémoire, budget précédent (1)	RAR N-1 I	Vote de l'assemblée sur les AP lors de la séance budgétaire (2)	Propositions nouvelles	Vote de l'assemblée II	Pour information, dépenses gérées dans le cadre d'une AP	Pour information, dépenses gérées hors AP	TOTAL (RAR N-1 + Vote) III = I + II
Total des dépenses d'investissement cumulées								**3 446 143,00**

(1) Voir état I-B pour le contenu du budget précédent.

(2) Il s'agit des AP nouvelles qui sont votées lors de la séance d'adoption du budget. Cela concerne les AP relatives à de nouvelles programmations pluriannuelles mais également les AP modifiant un stock d'AP existant.

(3) Voir l'état III-A2.1 pour le détail des opérations d'équipement.

(4) Voir l'état IV-B5 pour le détail des opérations pour compte de tiers.

(5) Cf. définition du chapitre des opérations d'ordre (*DI 040 = RF 042*).

(6) Aucune prévision budgétaire ne doit figurer à l'article 192 (cf. chapitre 024 « produit des cessions d'immobilisations »).

(7) Cf. définition du chapitre des opérations d'ordre (*DI 041 = RI 041*).

(8) Le solde d'exécution reporté est le résultat constaté de l'exercice précédent qui fait l'objet d'un report et non d'un vote de l'assemblée délibérante. Inscrire en cas de reprise des résultats de l'exercice précédent (après vote du compte administratif ou si reprise anticipée des résultats).

(9) Le chapitre 204 « Subventions d'équipement versées » est un chapitre globalisé regroupant les comptes 204 et 2324.

III – VOTE DU BUDGET	III
SECTION D'INVESTISSEMENT – VUE D'ENSEMBLE – RECETTES	A

RECETTES

Chapitre		Pour mémoire, budget précédent (1)	RAR N-1 I	Propositions nouvelles	Vote de l'assemblée II	TOTAL (RAR N-1 + Vote) III = I + II
TOTAL		**4 725 166,46**	**0,00**	**3 446 143,00**	**3 446 143,00**	**3 446 143,00**
018	RSA	0,00	0,00	0,00	0,00	0,00
13	Subventions d'investissement (hors 138)	2 216 413,16	0,00	2 084 143,00	2 084 143,00	2 084 143,00
16	Emprunts et dettes assimilées (hors 16449, 165, 166 et 1688 non budgétaire)	1 303 178,30	0,00	1 001 115,00	1 001 115,00	1 001 115,00
20	Immobilisations incorporelles (sauf 204)	0,00	0,00	0,00	0,00	0,00
204	Subventions d'équipement versées (9)	0,00	0,00	0,00	0,00	0,00
21	Immobilisations corporelles	0,00	0,00	0,00	0,00	0,00
22	Immobilisations reçues en affectation	0,00	0,00	0,00	0,00	0,00
23	Immobilisations en cours (sauf 2324)	0,00	0,00	0,00	0,00	0,00
Total des recettes d'équipement		**3 519 591,46**	**0,00**	**3 085 258,00**	**3 085 258,00**	**3 085 258,00**
10	Dotations, fonds divers et réserves (sauf 1068)	703 487,00	0,00	0,00	0,00	0,00
138	Autres subventions invest. non transf.	0,00	0,00	0,00	0,00	0,00
16	Emprunts et dettes assimilées (16449, 165 et 166)	0,00	0,00	0,00	0,00	0,00
18	Cpte de liaison : affectation (BA,régie)	0,00	0,00	0,00	0,00	0,00
26	Participations et créances rattachées	0,00	0,00	0,00	0,00	0,00
27	Autres immobilisations financières	0,00	0,00	0,00	0,00	0,00
024	Produits des cessions d'immobilisations	0,00	0,00	0,00	0,00	0,00
Total des recettes financières		**703 487,00**	**0,00**	**0,00**	**0,00**	**0,00**
45	Chapitres d'opérations pour compte de tiers (2)	0,00	0,00	0,00	0,00	0,00
Total des recettes réelles		**4 223 078,46**	**0,00**	**3 085 258,00**	**3 085 258,00**	**3 085 258,00**
021	*Virement de la section de fonctionnement*	*192 088,00*		*10 885,00*	*10 885,00*	*10 885,00*
040	*Opérations ordre transf. entre sections (3) (4) (5)*	*270 000,00*		*300 000,00*	*300 000,00*	*300 000,00*
041	*Opérations patrimoniales (6)*	*40 000,00*		*50 000,00*	*50 000,00*	*50 000,00*
Total des recettes d'ordre		***502 088,00***		***360 885,00***	***360 885,00***	***360 885,00***

R001 Solde d'exécution positif reporté ou anticipé (7)	**0,00**

Affectation au compte 1068 (8)	**0,00**

Chapitre	Pour mémoire, budget précédent (1)	RAR N-1 I	Propositions nouvelles	Vote de l'assemblée II	TOTAL (RAR N-1 + Vote) III = I + II

Total des recettes d'investissement cumulées	**3 446 143,00**

(1) Voir état I-B pour le contenu du budget précédent.

(2) Voir l'état IV-B5 pour le détail des opérations pour compte de tiers.

(3) Cf. définition du chapitre des opérations d'ordre (*RI 040 = DF 042*).

(4) Les comptes 15, 29, 39, 49 et 59 peuvent figurer dans le détail du chapitre si la collectivité a opté pour le régime des provisions budgétaires, conformément aux dispositions législatives et réglementaires applicables.

(5) Aucune prévision budgétaire ne doit figurer à l'article 192 (cf. chapitre 024 « produit des cessions d'immobilisations »).

(6) Cf. définition du chapitre des opérations d'ordre (*DI 041 = RI 041*).

(7) Le solde d'exécution reporté est le résultat constaté de l'exercice précédent qui fait l'objet d'un report et non d'un vote de l'assemblée délibérante. Inscrire en cas de reprise des résultats de l'exercice précédent (après vote du compte administratif ou si reprise anticipée des résultats).

(8) Le montant inscrit doit être conforme à la délibération d'affectation du résultat. Ce montant ne fait donc pas l'objet d'un nouveau vote.

(9) Le chapitre 204 « Subventions d'équipement versées » est un chapitre globalisé regroupant les comptes 204 et 2324.

III – VOTE DU BUDGET — III

SECTION D'INVESTISSEMENT – DEPENSES – DETAIL PAR ARTICLE — A1

Chap. / art. (1)		Pour mémoire, budget précédent (2)	RAR N-1 I	Vote de l'assemblée sur les AP lors de la séance budgétaire (3)	Propositions nouvelles	Vote de l'assemblée II	Pour information Crédits gérés dans le cadre d'une AP	Pour information Crédits gérés hors AP	TOTAL (RAR N-1 + Vote) III = I + II
TOTAL		**6 174 647,46**	**0,00**	**0,00**	**3 446 143,00**	**3 446 143,00**	**0,00**	**3 446 143,00**	**3 446 143,00**
018	RSA	0,00	0,00	0,00	0,00	0,00	0,00	0,00	0,00
20	Immobilisations incorporelles (sauf 204)	0,00	0,00	0,00	100,00	100,00	0,00	100,00	100,00
2051	Concessions, droits similaires	0,00	0,00		100,00	100,00	0,00	100,00	100,00
204	Subventions d'équipement versées (9)	0,00	0,00	0,00	0,00	0,00	0,00	0,00	0,00
21	Immobilisations corporelles	273 483,97	0,00	0,00	217 740,00	217 740,00	0,00	217 740,00	217 740,00
2111	Terrains nus	45 000,00	0,00		40 000,00	40 000,00	0,00	40 000,00	40 000,00
2121	Plantations d'arbres et d'arbustes	0,00	0,00		5 000,00	5 000,00	0,00	5 000,00	5 000,00
215731	Matériel roulant	12 212,98	0,00		0,00	0,00	0,00	0,00	0,00
2158	Autres inst.,matériel,outil. techniques	66 450,00	0,00		22 500,00	22 500,00	0,00	22 500,00	22 500,00
21828	Autres matériels de transport	149 820,99	0,00		150 000,00	150 000,00	0,00	150 000,00	150 000,00
21848	Autres matériels de bureau et mobiliers	0,00	0,00		240,00	240,00	0,00	240,00	240,00
22	Immobilisations reçues en affectation	0,00	0,00	0,00	0,00	0,00	0,00	0,00	0,00
23	Immobilisations en cours (sauf 2324)	858 190,18	0,00	0,00	942 003,00	942 003,00	0,00	942 003,00	942 003,00
2313	Constructions	791,00	0,00		246,00	246,00	0,00	246,00	246,00
2314	Constructions sur sol d'autrui	447 387,24	0,00		159 108,00	159 108,00	0,00	159 108,00	159 108,00
2317	Immo. corporelles reçues mise à dispo.	410 011,94	0,00		782 649,00	782 649,00	0,00	782 649,00	782 649,00
	Total des opérations d'équipement (4)	5 002 973,31	0,00	0,00	2 146 300,00	2 146 300,00	0,00	2 146 300,00	2 146 300,00
Total des dépenses d'équipement		**6 134 647,46**	**0,00**	**0,00**	**3 306 143,00**	**3 306 143,00**	**0,00**	**3 306 143,00**	**3 306 143,00**
10	Dotations, fonds divers et réserves	0,00	0,00		0,00	0,00		0,00	0,00
13	Subventions d'investissement	0,00	0,00		0,00	0,00		0,00	0,00

Chap. / art. (1)		Pour mémoire, budget précédent (2)	RAR N-1 I	Vote de l'assemblée sur les AP lors de la séance budgétaire (3)	Propositions nouvelles	Vote de l'assemblée II	Pour information Crédits gérés dans le cadre d'une AP	Pour information Crédits gérés hors AP	TOTAL (RAR N-1 + Vote) III = I + II
16	Emprunts et dettes assimilées (sauf le 1688 non budgétaire)	0,00	0,00		90 000,00	90 000,00		90 000,00	90 000,00
1641	Emprunts en euros	0,00	0,00		90 000,00	90 000,00		90 000,00	90 000,00
18	Cpte de liaison : affectation (BA,régie)	0,00	0,00		0,00	0,00		0,00	0,00
26	Participations et créances rattachées	0,00	0,00	0,00	0,00	0,00	0,00	0,00	0,00
27	Autres immobilisations financières	0,00	0,00	0,00	0,00	0,00	0,00	0,00	0,00
020	Dépenses imprévues (dans le cadre d'une AP)			0,00					
Total des dépenses financières		**0,00**	**0,00**	**0,00**	**90 000,00**	**90 000,00**	**0,00**	**90 000,00**	**90 000,00**
45…	Opérations pour compte de tiers (5)	0,00	0,00	0,00	0,00	0,00	0,00	0,00	0,00
Total des dépenses réelles		**6 134 647,46**	**0,00**	**0,00**	**3 396 143,00**	**3 396 143,00**	**0,00**	**3 396 143,00**	**3 396 143,00**
040	*Opérations ordre transf. entre sections (6)*	*0,00*			*0,00*	*0,00*		*0,00*	*0,00*
	Reprise sur autofinancement antérieur	*0,00*			*0,00*	*0,00*		*0,00*	*0,00*
	Charges transférées (7)	*0,00*			*0,00*	*0,00*		*0,00*	*0,00*
041	*Opérations patrimoniales (8)*	*40 000,00*			*50 000,00*	*50 000,00*		*50 000,00*	*50 000,00*
2314	*Constructions sur sol d'autrui*	*40 000,00*			*50 000,00*	*50 000,00*		*50 000,00*	*50 000,00*
Total des dépenses d'ordre		**40 000,00**			**50 000,00**	**50 000,00**		**50 000,00**	**50 000,00**

(1) Détailler les articles conformément au plan de comptes.

(2) Voir état I-B pour le contenu du budget précédent.

(3) Il s'agit des AP nouvelles qui sont votées lors de la séance d'adoption du budget. Cela concerne les AP relatives à de nouvelles programmations pluriannuelles mais également les AP modifiant un stock d'AP existant.

(4) Voir état III-A2.1 pour le détail des opérations d'équipement.

(5) Il y a autant de ligne que d'opération pour compte de tiers.

(6) Cf. définition du chapitre des opérations d'ordre (DI 040 = RF 042).

(7) Aucune prévision budgétaire ne doit figurer à l'article 192 (cf. chapitre 024 « produit des cessions d'immobilisations »).

(8) Cf. définition du chapitre des opérations d'ordre (DI 041 = RI 041).

(9) Le chapitre 204 « Subventions d'équipement versées » est un chapitre globalisé regroupant les comptes 204 et 2324.

III – VOTE DU BUDGET	III
SECTION D'INVESTISSEMENT – VUE D'ENSEMBLE DES OPERATIONS D'EQUIPEMENT	A2.1

Vue d'ensemble des chapitres des opérations d'équipement

N° Opération	Libellé de l'opération	N° AP (1)	Pour mémoire réalisations cumulées au 01/01/N	RAR N-1	Propositions nouvelles	Vote de l'assemblée	Pour information Crédits gérés dans le cadre d'une AP	Pour information Crédits gérés hors AP
403	DIGUES		1 671 512,69	0,00	1 168 300,00	1 168 300,00	0,00	1 168 300,00
505	PROTECTION LITTORAL		6 091 951,07	0,00	968 000,00	968 000,00	0,00	968 000,00
509	EPANCHOIRS		1 130 693,91	0,00	10 000,00	10 000,00	0,00	10 000,00
TOTAL			**8 894 157,67**	**0,00**	**2 146 300,00**	**2 146 300,00**	**0,00**	**2 146 300,00**

(1) Colonne à renseigner uniquement lorsque l'opération d'équipement est afférente à une AP.

III – VOTE DU BUDGET	III
SECTION D'INVESTISSEMENT – DETAIL DES OPERATIONS D'EQUIPEMENT	A2.2

Cet état ne contient pas d'information.

III – VOTE DU BUDGET	III
SECTION D'INVESTISSEMENT – DETAIL DES OPERATIONS D'EQUIPEMENT	A2.3

(1) CHAPITRE DES OPERATIONS D'EQUIPEMENT N° : 403
LIBELLE : DIGUES
NON COMPRIS DANS UNE AUTORISATION DE PROGRAMME

DEPENSES

Chap. / art. (2)	Libellé	Réalisations cumulées au 01/01/N	RAR N-1	Propositions nouvelles	Vote de l'assemblée
DEPENSES		**1 671 512,69**	**a 0,00**	**1 168 300,00**	**b 1 168 300,00**
20	**Immobilisations incorporelles (sauf 204)**	**145 867,67**	**0,00**	**0,00**	**0,00**
2031	Frais d'études	145 867,67	0,00	0,00	0,00
204	**Subventions d'équipement versées (6)**	**0,00**	**0,00**	**0,00**	**0,00**
21	**Immobilisations corporelles**	**0,00**	**0,00**	**46 000,00**	**46 000,00**
2111	Terrains nus	0,00	0,00	46 000,00	46 000,00
22	**Immobilisations reçues en affectation**	**0,00**	**0,00**	**0,00**	**0,00**
23	**Immobilisations en cours(sauf 2324)**	**1 525 645,02**	**0,00**	**1 122 300,00**	**1 122 300,00**
2314	Constructions sur sol d'autrui	390 134,42	0,00	0,00	0,00
2317	Immo. corporelles reçues mise à dispo.	1 135 510,60	0,00	1 122 300,00	1 122 300,00

FINANCEMENT EXTERNE (pour information) (facultatif)

Chap. / art. (2)	Libellé	Réalisations cumulées affectées à l'opération au 01/01/N	RAR N-1	Propositions nouvelles	Vote de l'assemblée
TOTAL RECETTES AFFECTEES (3)		**487 218,08**	**c 0,00**	**945 432,00**	**d 945 432,00**
13	**Subventions d'investissement (reçues) (sauf le 138)**	**487 218,08**	**0,00**	**945 432,00**	**945 432,00**
1321	Subv. non transf. Etat, établ. nationaux	171 309,40	0,00	589 206,00	589 206,00
1322	Subv. non transf. Régions	55 631,92	0,00	59 858,00	59 858,00
1323	Subv. non transf. Départements	67 870,12	0,00	0,00	0,00
13272	Subv. non transf. FEDER	159 046,64	0,00	296 368,00	296 368,00
16	**Emprunts et dettes assimilées (4)**	**0,00**	**0,00**	**0,00**	**0,00**
20	**Immobilisations incorporelles (sauf le 204)**	**0,00**	**0,00**	**0,00**	**0,00**
204	**Subventions d'équipement versées (6)**	**0,00**	**0,00**	**0,00**	**0,00**
21	**Immobilisations corporelles**	**0,00**	**0,00**	**0,00**	**0,00**
22	**Immobilisations reçues en affectation**	**0,00**	**0,00**	**0,00**	**0,00**
23	**Immobilisations en cours (2324)**	**0,00**	**0,00**	**0,00**	**0,00**

Solde = (c + d) – (a + b) (5)	**-222 868,00**

(1) Ouvrir une page par chapitre d'opération.
(2) Détailler les articles utilisés conformément au plan de comptes.
(3) Exceptionnellement, les comptes 20, 204, 21, 22 et 23 sont en recettes réelles en cas de réduction ou d'annulation de mandats donnant lieu à reversement.
(4) Sauf 165, 166 et 16449.
(5) Indiquer le signe algébrique.
(6) Le chapitre 204 « Subventions d'équipement versées » est un chapitre globalisé regroupant les comptes 204 et 2324.

III – VOTE DU BUDGET	III
SECTION D'INVESTISSEMENT – DETAIL DES OPERATIONS D'EQUIPEMENT	A2.3

(1) CHAPITRE DES OPERATIONS D'EQUIPEMENT N° : 505
LIBELLE : PROTECTION LITTORAL
NON COMPRIS DANS UNE AUTORISATION DE PROGRAMME

DEPENSES

Chap. / art. (2)	Libellé	Réalisations cumulées au 01/01/N	RAR N-1	Propositions nouvelles	Vote de l'assemblée
DEPENSES		**6 091 951,07**	**a 0,00**	**968 000,00**	**b 968 000,00**
20	**Immobilisations incorporelles (sauf 204)**	**133 199,60**	**0,00**	**0,00**	**0,00**
2031	Frais d'études	133 199,60	0,00	0,00	0,00
204	**Subventions d'équipement versées (6)**	**0,00**	**0,00**	**0,00**	**0,00**
21	**Immobilisations corporelles**	**2 366 864,38**	**0,00**	**30 000,00**	**30 000,00**
2111	Terrains nus	2 183 048,07	0,00	0,00	0,00
2188	Autres immobilisations corporelles	183 816,31	0,00	30 000,00	30 000,00
22	**Immobilisations reçues en affectation**	**0,00**	**0,00**	**0,00**	**0,00**
23	**Immobilisations en cours(sauf 2324)**	**3 591 887,09**	**0,00**	**938 000,00**	**938 000,00**
2314	Constructions sur sol d'autrui	3 591 887,09	0,00	938 000,00	938 000,00

FINANCEMENT EXTERNE (pour information) (facultatif)

Chap. / art. (2)	Libellé	Réalisations cumulées affectées à l'opération au 01/01/N	RAR N-1	Propositions nouvelles	Vote de l'assemblée
TOTAL RECETTES AFFECTEES (3)		**2 510 350,83**	**c 0,00**	**886 000,00**	**d 886 000,00**
13	**Subventions d'investissement (reçues) (sauf le 138)**	**2 447 836,43**	**0,00**	**886 000,00**	**886 000,00**
1321	Subv. non transf. Etat, établ. nationaux	1 101 615,88	0,00	136 000,00	136 000,00
1322	Subv. non transf. Régions	697 512,28	0,00	0,00	0,00
1323	Subv. non transf. Départements	419 056,84	0,00	0,00	0,00
13272	Subv. non transf. FEDER	229 651,43	0,00	750 000,00	750 000,00
16	**Emprunts et dettes assimilées (4)**	**0,00**	**0,00**	**0,00**	**0,00**
20	**Immobilisations incorporelles (sauf le 204)**	**0,00**	**0,00**	**0,00**	**0,00**
204	**Subventions d'équipement versées (6)**	**0,00**	**0,00**	**0,00**	**0,00**
21	**Immobilisations corporelles**	**0,00**	**0,00**	**0,00**	**0,00**
22	**Immobilisations reçues en affectation**	**0,00**	**0,00**	**0,00**	**0,00**
23	**Immobilisations en cours (2324)**	**62 514,40**	**0,00**	**0,00**	**0,00**
2314	Constructions sur sol d'autrui	62 514,40	0,00	0,00	0,00

Solde = (c + d) – (a + b) (5)	**-82 000,00**

(1) Ouvrir une page par chapitre d'opération.

(2) Détailler les articles utilisés conformément au plan de comptes.

(3) Exceptionnellement, les comptes 20, 204, 21, 22 et 23 sont en recettes réelles en cas de réduction ou d'annulation de mandats donnant lieu à reversement.

(4) Sauf 165, 166 et 16449.

(5) Indiquer le signe algébrique.

(6) Le chapitre 204 « Subventions d'équipement versées » est un chapitre globalisé regroupant les comptes 204 et 2324.

III – VOTE DU BUDGET	III
SECTION D'INVESTISSEMENT – DETAIL DES OPERATIONS D'EQUIPEMENT	A2.3

(1) CHAPITRE DES OPERATIONS D'EQUIPEMENT N° : 509
LIBELLE : EPANCHOIRS
NON COMPRIS DANS UNE AUTORISATION DE PROGRAMME

DEPENSES

Chap. / art. (2)	Libellé	Réalisations cumulées au 01/01/N	RAR N-1	Propositions nouvelles	Vote de l'assemblée
DEPENSES		**1 130 693,91**	**a 0,00**	**10 000,00**	**b 10 000,00**
20	**Immobilisations incorporelles (sauf 204)**	**2 662,66**	**0,00**	**0,00**	**0,00**
2031	Frais d'études	2 662,66	0,00	0,00	0,00
204	**Subventions d'équipement versées (6)**	**0,00**	**0,00**	**0,00**	**0,00**
21	**Immobilisations corporelles**	**0,00**	**0,00**	**0,00**	**0,00**
22	**Immobilisations reçues en affectation**	**0,00**	**0,00**	**0,00**	**0,00**
23	**Immobilisations en cours(sauf 2324)**	**1 128 031,25**	**0,00**	**10 000,00**	**10 000,00**
2314	Constructions sur sol d'autrui	782 013,65	0,00	0,00	0,00
2317	Immo. corporelles reçues mise à dispo.	339 114,30	0,00	10 000,00	10 000,00
238	Avances commandes immo corporelles	6 903,30	0,00	0,00	0,00

FINANCEMENT EXTERNE (pour information) (facultatif)

Chap. / art. (2)	Libellé	Réalisations cumulées affectées à l'opération au 01/01/N	RAR N-1	Propositions nouvelles	Vote de l'assemblée
TOTAL RECETTES AFFECTEES (3)		**527 288,40**	**c 0,00**	**0,00**	**d 0,00**
13	**Subventions d'investissement (reçues) (sauf le 138)**	**527 288,40**	**0,00**	**0,00**	**0,00**
1321	Subv. non transf. Etat, établ. nationaux	136 018,37	0,00	0,00	0,00
1322	Subv. non transf. Régions	164 142,94	0,00	0,00	0,00
1323	Subv. non transf. Départements	19 700,00	0,00	0,00	0,00
13272	Subv. non transf. FEDER	148 677,49	0,00	0,00	0,00
1328	Autres subventions d'équip. non transf.	58 749,60	0,00	0,00	0,00
16	**Emprunts et dettes assimilées (4)**	**0,00**	**0,00**	**0,00**	**0,00**
20	**Immobilisations incorporelles (sauf le 204)**	**0,00**	**0,00**	**0,00**	**0,00**
204	**Subventions d'équipement versées (6)**	**0,00**	**0,00**	**0,00**	**0,00**
21	**Immobilisations corporelles**	**0,00**	**0,00**	**0,00**	**0,00**
22	**Immobilisations reçues en affectation**	**0,00**	**0,00**	**0,00**	**0,00**
23	**Immobilisations en cours (2324)**	**0,00**	**0,00**	**0,00**	**0,00**

Solde = (c + d) – (a + b) (5)	**-10 000,00**

(1) Ouvrir une page par chapitre d'opération.
(2) Détailler les articles utilisés conformément au plan de comptes.
(3) Exceptionnellement, les comptes 20, 204, 21, 22 et 23 sont en recettes réelles en cas de réduction ou d'annulation de mandats donnant lieu à reversement.
(4) Sauf 165, 166 et 16449.
(5) Indiquer le signe algébrique.
(6) Le chapitre 204 « Subventions d'équipement versées » est un chapitre globalisé regroupant les comptes 204 et 2324.

III – VOTE DU BUDGET — III

SECTION D'INVESTISSEMENT – RECETTES – DETAIL PAR ARTICLE — A3

Chap. / art. (1)		Pour mémoire, budget précédent (2)	RAR N-1 I	Propositions nouvelles	Vote de l'assemblée II	TOTAL (RAR N-1 + Vote) III = I + II
TOTAL		**4 725 166,46**	**0,00**	**3 446 143,00**	**3 446 143,00**	**3 446 143,00**
018	RSA	0,00	0,00	0,00	0,00	0,00
13	Subventions d'investissement (hors 138)	2 216 413,16	0,00	2 084 143,00	2 084 143,00	2 084 143,00
1321	Subv. non transf. Etat, établ. nationaux	738 284,04	0,00	883 179,00	883 179,00	883 179,00
1322	Subv. non transf. Régions	618 798,93	0,00	84 680,00	84 680,00	84 680,00
1323	Subv. non transf. Départements	474 485,19	0,00	10 000,00	10 000,00	10 000,00
13272	Subv. non transf. FEDER	384 845,00	0,00	1 106 284,00	1 106 284,00	1 106 284,00
1328	Autres subventions d'équip. non transf.	0,00	0,00	0,00	0,00	0,00
16	Emprunts et dettes assimilées (hors 1688 non budgétaire) (3)	1 303 178,30	0,00	1 001 115,00	1 001 115,00	1 001 115,00
1641	Emprunts en euros	1 303 178,30	0,00	1 001 115,00	1 001 115,00	1 001 115,00
20	Immobilisations incorporelles (sauf 204) (4)	0,00	0,00	0,00	0,00	0,00
204	Subventions d'équipement versées (4) (10)	0,00	0,00	0,00	0,00	0,00
21	Immobilisations corporelles (4)	0,00	0,00	0,00	0,00	0,00
22	Immobilisations reçues en affectation (4)	0,00	0,00	0,00	0,00	0,00
23	Immobilisations en cours (sauf 2324) (4)	0,00	0,00	0,00	0,00	0,00
2314	Constructions sur sol d'autrui	0,00	0,00	0,00	0,00	0,00
Total des recettes d'équipement		**3 519 591,46**	**0,00**	**3 085 258,00**	**3 085 258,00**	**3 085 258,00**
10	Dotations, fonds divers et réserves (sauf 1068)	703 487,00	0,00	0,00	0,00	0,00
10222	FCTVA	703 487,00	0,00	0,00	0,00	0,00
138	Autres subventions invest. non transf.	0,00	0,00	0,00	0,00	0,00
16	Emprunts et dettes assimilées (16449, 165 et 166)	0,00	0,00	0,00	0,00	0,00
18	Cpte de liaison : affectation (BA,régie)	0,00	0,00	0,00	0,00	0,00
26	Participations et créances rattachées	0,00	0,00	0,00	0,00	0,00
27	Autres immobilisations financières	0,00	0,00	0,00	0,00	0,00
024	Produits des cessions d'immobilisations	0,00	0,00	0,00	0,00	0,00
Total des recettes financières		**703 487,00**	**0,00**	**0,00**	**0,00**	**0,00**
45	Chapitres d'opérations pour compte de tiers (5)	0,00	0,00	0,00	0,00	0,00
Total des recettes réelles		**4 223 078,46**	**0,00**	**3 085 258,00**	**3 085 258,00**	**3 085 258,00**
021	*Virement de la section de fonctionnement*	*192 088,00*		*10 885,00*	*10 885,00*	*10 885,00*
040	*Opérations ordre transf. entre sections (6) (7) (8)*	*270 000,00*		*300 000,00*	*300 000,00*	*300 000,00*
28041582	*Autres grpts - Bâtiments et installat°*	*910,00*		*1 011,11*	*1 011,11*	*1 011,11*

Chap. / art. (1)		Pour mémoire, budget précédent (2)	RAR N-1 I	Propositions nouvelles	Vote de l'assemblée II	TOTAL (RAR N-1 + Vote) III = I + II
28121	*Plantations d'arbres et d'arbustes*	*699,00*		*776,67*	*776,67*	*776,67*
2815731	*Matériel roulant*	*163 737,79*		*181 930,89*	*181 930,89*	*181 930,89*
281578	*Autre matériel technique*	*33 259,00*		*36 954,44*	*36 954,44*	*36 954,44*
28158	*Autres inst.,matériel,outil. techniques*	*18 429,03*		*20 476,70*	*20 476,70*	*20 476,70*
281828	*Autres matériels de transport*	*36 338,98*		*40 376,64*	*40 376,64*	*40 376,64*
281848	*Autres matériels de bureau et mobiliers*	*342,40*		*380,44*	*380,44*	*380,44*
28188	*Autres immo. corporelles*	*16 283,80*		*18 093,11*	*18 093,11*	*18 093,11*
041	*Opérations patrimoniales (9)*	*40 000,00*		*50 000,00*	*50 000,00*	*50 000,00*
238	*Avances commandes immo corporelles*	*40 000,00*		*50 000,00*	*50 000,00*	*50 000,00*
Total des recettes d'ordre		***502 088,00***		***360 885,00***	***360 885,00***	***360 885,00***

(1) Détailler les articles utilisés conformément au plan de comptes.

(2) Voir état I-B pour le contenu du budget précédent.

(3) Sauf 165, 166 et 16449.

(4) Exceptionnellement, les comptes 20, 204, 21, 22 et 23 sont en recettes réelles en cas de réduction ou d'annulation de mandats donnant lieu à reversement.

(5) Voir l'annexe IV-B5 pour le détail des opérations pour compte de tiers.

(6) Cf. définition du chapitre des opérations d'ordre (*RI 040 = DF 042*).

(7) Les comptes 15, 29, 39, 49 et 59 peuvent figurer dans le détail du chapitre si la collectivité a opté pour le régime des provisions budgétaires, conformément aux dispositions législatives et réglementaires applicables.

(8) Aucune prévision budgétaire ne doit figurer à l'article 192 (cf. chapitre 024 « produit des cessions d'immobilisations »).

(9) Cf. définition du chapitre des opérations d'ordre (*DI 041 = RI 041*).

(10) Le chapitre 204 « Subventions d'équipement versées » est un chapitre globalisé regroupant les comptes 204 et 2324.

III – VOTE DU BUDGET	III
SECTION DE FONCTIONNEMENT – VUE D'ENSEMBLE – AE NOUVELLES ET CREDITS DE L'EXERCICE	B

DEPENSES

Chap.	Libellé	Pour mémoire, budget précédent (1)	RAR N-1 I	Vote de l'assemblée sur les AE lors de la séance budgétaire (2)	Propositions nouvelles	Vote de l'assemblée II	Pour information, dépenses gérées dans le cadre d'une AE	Pour information, dépenses gérées hors AE	TOTAL (RAR N-1 + Vote) III = I + II
TOTAL		**2 167 138,86**	**0,00**	**0,00**	**1 911 385,00**	**1 911 385,00**	**0,00**	**1 911 385,00**	**1 911 385,00**
011	Charges à caractère général (3)	654 278,20	0,00	0,00	718 747,00	718 747,00	0,00	718 747,00	718 747,00
012	Charges de personnel et frais assimilés (3)	691 500,00	0,00		741 500,00	741 500,00		741 500,00	741 500,00
014	Atténuations de produits	105 000,00	0,00		45 700,00	45 700,00		45 700,00	45 700,00
016	APA	0,00	0,00	0,00	0,00	0,00	0,00	0,00	0,00
017	RSA / Régularisations de RMI	0,00	0,00	0,00	0,00	0,00	0,00	0,00	0,00
65	Autres charges de gestion courante (sauf 6586) (3)	179 272,66	0,00	0,00	49 553,00	49 553,00	0,00	49 553,00	49 553,00
6586	Frais fonctionnement des groupes d'élus	0,00	0,00		0,00	0,00		0,00	0,00
Total des dépenses de gestion des services		**1 630 050,86**	**0,00**	**0,00**	**1 555 500,00**	**1 555 500,00**	**0,00**	**1 555 500,00**	**1 555 500,00**
66	Charges financières	0,00	0,00		45 000,00	45 000,00		45 000,00	45 000,00
67	Charges spécifiques (3)	75 000,00	0,00		0,00	0,00		0,00	0,00
68	Dotations aux provisions, dépréciations (semi-budgétaires) (3)	0,00			0,00	0,00		0,00	0,00
022	Dépenses imprévues (dans le cadre d'une AE)			0,00					
Total des dépenses financières		**75 000,00**	**0,00**	**0,00**	**45 000,00**	**45 000,00**		**45 000,00**	**45 000,00**
Total des dépenses réelles		**1 705 050,86**	**0,00**	**0,00**	**1 600 500,00**	**1 600 500,00**	**0,00**	**1 600 500,00**	**1 600 500,00**
023	*Virement à la section d'investissement*	*192 088,00*			*10 885,00*	*10 885,00*		*10 885,00*	*10 885,00*
042	*Opérations ordre transf. entre sections (4)*	*270 000,00*			*300 000,00*	*300 000,00*		*300 000,00*	*300 000,00*
043	*Opérations ordre intérieur de la section*	*0,00*			*0,00*	*0,00*		*0,00*	*0,00*
Total des dépenses d'ordre		**462 088,00**			**310 885,00**	**310 885,00**		**310 885,00**	**310 885,00**

D002 Résultat reporté ou anticipé (5)	**0,00**

Total des dépenses de fonctionnement cumulées	**1 911 385,00**

(1) Voir état I-B pour le contenu du budget précédent.

(2) Il s'agit des AE nouvelles qui sont votées lors de la séance d'adoption du budget. Cela concerne les AE relatives à de nouveaux engagements pluriannuels mais également les AE modifiant un stock d'AE existant.

(3) Hors dépenses imputées aux chapitres 016 et 017.

(4) Les comptes 68 peuvent figurer dans le détail du chapitre si la collectivité a opté pour le régime des provisions budgétaires, conformément aux dispositions législatives et réglementaires applicables.

(5) Inscrire en cas de reprise des résultats de l'exercice précédent (après vote du compte administratif) ou si reprise anticipée des résultats.

III – VOTE DU BUDGET	III
SECTION DE FONCTIONNEMENT – VUE D'ENSEMBLE	B

RECETTES

Chap.	Libellé	Pour mémoire, budget précédent (1)	RAR N-1 I	Propositions nouvelles	Vote de l'assemblée II	Total (RAR N-1 + Vote) III = I + II
	TOTAL	**2 086 887,00**	**0,00**	**1 911 385,00**	**1 911 385,00**	**1 911 385,00**
013	Atténuations de charges (2)	0,00	0,00	0,00	0,00	0,00
016	APA	0,00	0,00	0,00	0,00	0,00
017	RSA / Régularisations de RMI	0,00	0,00	0,00	0,00	0,00
70	Prod. services, domaine, ventes diverses	0,00	0,00	0,00	0,00	0,00
73	Impôts et taxes (sauf 731)	0,00	0,00	0,00	0,00	0,00
731	Fiscalité locale	1 780 215,00	0,00	1 780 215,00	1 780 215,00	1 780 215,00
74	Dotations et participations (2)	306 672,00	0,00	131 170,00	131 170,00	131 170,00
75	Autres produits de gestion courante (2)	0,00	0,00	0,00	0,00	0,00
Total des recettes de gestion des services		**2 086 887,00**	**0,00**	**1 911 385,00**	**1 911 385,00**	**1 911 385,00**
76	Produits financiers	0,00	0,00	0,00	0,00	0,00
77	Produits spécifiques (2)	0,00	0,00	0,00	0,00	0,00
78	Reprises amort., dépréciations, prov. (semi-budgétaires) (2)	0,00		0,00	0,00	0,00
Total des recettes financières		**0,00**	**0,00**	**0,00**	**0,00**	**0,00**
Total des recettes réelles		**2 086 887,00**	**0,00**	**1 911 385,00**	**1 911 385,00**	**1 911 385,00**
042	*Opérations ordre transf. entre sections (3) (4) (5)*	*0,00*		*0,00*	*0,00*	*0,00*
043	*Opérations ordre intérieur de la section (6)*	*0,00*		*0,00*	*0,00*	*0,00*
Total des recettes d'ordre		**0,00**		**0,00**	**0,00**	**0,00**

R002 Résultat reporté ou anticipé (7)	**0,00**

Total des recettes de fonctionnement cumulées	**1 911 385,00**

(1) Voir état I-B pour le contenu du budget précédent.

(2) Hors recettes imputées aux chapitres 016 et 017.

(3) Cf. définition du chapitre des opérations d'ordre (*RF 042 = DI 040*).

(4) Les comptes 78 peuvent figurer dans le détail du chapitre si la collectivité a opté pour le régime des provisions budgétaires, conformément aux dispositions législatives et réglementaires applicables.

(5) Aucune prévision budgétaire ne doit figurer aux articles 775 et 776 (cf. chapitre 024 « produit des cessions d'immobilisations »).

(6) Chapitre destiné à retracer les opérations particulières telles que les opérations de stocks ou liées à la tenue d'un inventaire permanent simplifié.

(7) Inscrire en cas de reprise des résultats de l'exercice précédent (après vote du compte administratif) ou si reprise anticipée des résultats.

III – VOTE DU BUDGET — III

SECTION DE FONCTIONNEMENT – DEPENSES – DETAIL PAR ARTICLE — B1

Chap. / art. (1)	Libellé	Pour mémoire, budget précédent (2)	RAR N-1 I	Vote de l'assemblée sur les AE lors de la séance budgétaire (3)	Propositions nouvelles	Vote de l'assemblée II	Pour information Crédits gérés dans le cadre d'une AE	Pour information Crédits gérés hors AE	TOTAL (RAR N-1 + Vote) III = I + II
TOTAL		**2 167 138,86**	**0,00**	**0,00**	**1 911 385,00**	**1 911 385,00**	**0,00**	**1 911 385,00**	**1 911 385,00**
011	Charges à caractère général (4)	654 278,20	0,00	0,00	718 747,00	718 747,00	0,00	718 747,00	718 747,00
60612	Energie - Electricité	26 000,00	0,00		27 375,00	27 375,00	0,00	27 375,00	27 375,00
60632	Fournitures de petit équipement	12 000,00	0,00		18 200,00	18 200,00	0,00	18 200,00	18 200,00
60636	Habillement et vêtements de travail	9 000,00	0,00		10 000,00	10 000,00	0,00	10 000,00	10 000,00
611	Contrats de prestations de services	171 700,00	0,00		186 927,00	186 927,00	0,00	186 927,00	186 927,00
61521	Entretien terrains	274 806,34	0,00		318 605,00	318 605,00	0,00	318 605,00	318 605,00
61551	Entretien matériel roulant	9 500,00	0,00		1 000,00	1 000,00	0,00	1 000,00	1 000,00
617	Etudes et recherches	126 910,00	0,00		144 920,00	144 920,00	0,00	144 920,00	144 920,00
62268	Autres honoraires, conseils	3 000,00	0,00		0,00	0,00	0,00	0,00	0,00
6231	Annonces et insertions	6 500,00	0,00		0,00	0,00	0,00	0,00	0,00
6261	Frais d'affranchissement	1 000,00	0,00		1 000,00	1 000,00	0,00	1 000,00	1 000,00
6262	Frais de télécommunications	1 620,00	0,00		2 620,00	2 620,00	0,00	2 620,00	2 620,00
627	Services bancaires et assimilés	5 341,86	0,00		0,00	0,00	0,00	0,00	0,00
6281	Concours divers (cotisations)	3 600,00	0,00		4 800,00	4 800,00	0,00	4 800,00	4 800,00
63512	Taxes foncières	1 300,00	0,00		1 300,00	1 300,00	0,00	1 300,00	1 300,00
6355	Taxes et impôts sur les véhicules	2 000,00	0,00		2 000,00	2 000,00	0,00	2 000,00	2 000,00
012	Charges de personnel et frais assimilés (4) (5)	691 500,00	0,00		741 500,00	741 500,00		741 500,00	741 500,00
6211	Personnel affecté par CL de rattachement	690 000,00	0,00		740 000,00	740 000,00		740 000,00	740 000,00
6451	Cotisations à l'U.R.S.S.A.F.	1 500,00	0,00		1 500,00	1 500,00		1 500,00	1 500,00
014	Atténuations de produits	105 000,00	0,00		45 700,00	45 700,00		45 700,00	45 700,00
7391118	Autres restit. dégrèv./contrib. directes	105 000,00	0,00		45 700,00	45 700,00		45 700,00	45 700,00
016	APA	0,00	0,00	0,00	0,00	0,00	0,00	0,00	0,00
017	RSA / Régularisations de RMI	0,00	0,00	0,00	0,00	0,00	0,00	0,00	0,00
65	Autres charges de gestion courante (sauf le 6586) (4)	179 272,66	0,00	0,00	49 553,00	49 553,00	0,00	49 553,00	49 553,00
65568	Autres contributions	47 779,00	0,00		49 553,00	49 553,00	0,00	49 553,00	49 553,00
65888	Autres	131 493,66	0,00		0,00	0,00	0,00	0,00	0,00

Chap. / art. (1)	Libellé	Pour mémoire, budget précédent (2)	RAR N-1 I	Vote de l'assemblée sur les AE lors de la séance budgétaire (3)	Propositions nouvelles	Vote de l'assemblée II	Pour information Crédits gérés dans le cadre d'une AE	Pour information Crédits gérés hors AE	TOTAL (RAR N-1 + Vote) III = I + II
6586	Frais fonctionnement des groupes d'élus	0,00	0,00		0,00	0,00		0,00	0,00
Total des dépenses de gestion des services		**1 630 050,86**	**0,00**	**0,00**	**1 555 500,00**	**1 555 500,00**	**0,00**	**1 555 500,00**	**1 555 500,00**
66	Charges financières	0,00	0,00		45 000,00	45 000,00		45 000,00	45 000,00
66111	Intérêts réglés à l'échéance	0,00	0,00		45 000,00	45 000,00		45 000,00	45 000,00
67	Charges spécifiques (4)	75 000,00	0,00		0,00	0,00		0,00	0,00
673	Titres annulés (sur exercices antérieurs	75 000,00	0,00		0,00	0,00		0,00	0,00
68	Dotations aux provisions, dépréciations (semi-budgétaires) (4)	0,00			0,00	0,00		0,00	0,00
022	Dépenses imprévues (dans le cadre d'une AE)			0,00					
Total des charges financières et spécifiques		**75 000,00**	**0,00**	**0,00**	**45 000,00**	**45 000,00**		**45 000,00**	**45 000,00**
Total des dépenses réelles		**1 705 050,86**	**0,00**	**0,00**	**1 600 500,00**	**1 600 500,00**	**0,00**	**1 600 500,00**	**1 600 500,00**
023	*Virement à la section d'investissement*	*192 088,00*			*10 885,00*	*10 885,00*		*10 885,00*	*10 885,00*
042	*Opérations ordre transf. entre sections (6) (7) (8)*	*270 000,00*			*300 000,00*	*300 000,00*		*300 000,00*	*300 000,00*
6811	*Dot. amort. immos incorporelles*	*270 000,00*			*300 000,00*	*300 000,00*		*300 000,00*	*300 000,00*
043	*Opérations ordre intérieur de la section (7) (9)*	*0,00*			*0,00*	*0,00*		*0,00*	*0,00*
Total des dépenses d'ordre		**462 088,00**			**310 885,00**	**310 885,00**		**310 885,00**	**310 885,00**

Détail du calcul des ICNE au compte 66112 (10)

Montant des ICNE de l'exercice	0,00
Montant des ICNE de l'exercice N-1	0,00
= Différence ICNE N – ICNE N-1	0,00

(1) Détailler les articles utilisés conformément au plan de comptes.

(2) Voir état I-B pour le contenu du budget précédent.

(3) Il s'agit des AE nouvelles qui sont votées lors de la séance d'adoption du budget. Cela concerne les AE relatives à de nouveaux engagements pluriannuels mais également les AE modifiant un stock d'AE existant.

(4) Hors dépenses imputées aux chapitres 016 et 017.

(5) Les dépenses de frais de personnel sont exclues des autorisations d'engagement.

(6) Les comptes 68 peuvent figurer dans le détail du chapitre si la collectivité a opté pour le régime des provisions budgétaires, conformément aux dispositions législatives et réglementaires applicables.

(7) Cf. définitions des chapitres des opérations d'ordre (*DF 042 = RI 040) (DF 043 = RF 043).*

(8) Aucune prévision budgétaire ne doit figurer aux articles 675 et 676 (cf. chapitre 024 « produit des cessions d'immobilisations »).

(9) Chapitre destiné à retracer les opérations particulières telles que les opérations de stocks ou liées à la tenue d'un inventaire permanent.

(10) Si le montant des ICNE de l'exercice est inférieur au montant de l'exercice N-1, le montant du compte 66112 sera négatif.

III – VOTE DU BUDGET — III

SECTION DE FONCTIONNEMENT – RECETTES – DETAIL PAR ARTICLE — B2

Chap / art. (1)	Libellé	Pour mémoire, budget précédent (2)	RAR N-1 I	Propositions nouvelles	Vote de l'assemblée II	Total (RAR N-1 + Vote) III = I + II
TOTAL		**2 086 887,00**	**0,00**	**1 911 385,00**	**1 911 385,00**	**1 911 385,00**
013	Atténuations de charges (3)	0,00	0,00	0,00	0,00	0,00
016	APA	0,00	0,00	0,00	0,00	0,00
017	RSA / Régularisations de RMI	0,00	0,00	0,00	0,00	0,00
70	Prod. services, domaine, ventes diverses	0,00	0,00	0,00	0,00	0,00
73	Impôts et taxes (sauf 731)	0,00	0,00	0,00	0,00	0,00
731	Fiscalité locale	1 780 215,00	0,00	1 780 215,00	1 780 215,00	1 780 215,00
73136	Taxe gest° milieux aqua, prévent° inond	1 780 215,00	0,00	1 780 215,00	1 780 215,00	1 780 215,00
74	Dotations et participations (3)	306 672,00	0,00	131 170,00	131 170,00	131 170,00
7472	Participation régions	66 420,00	0,00	0,00	0,00	0,00
747888	Autres	220 467,00	0,00	111 385,00	111 385,00	111 385,00
74832	Etat - Compensation CET (CVAE et CFE)	13 450,00	0,00	13 450,00	13 450,00	13 450,00
74833	Etat-Compens.exonération taxes foncières	6 335,00	0,00	6 335,00	6 335,00	6 335,00
75	Autres produits de gestion courante (3)	0,00	0,00	0,00	0,00	0,00
Total des recettes de gestion des services		**2 086 887,00**	**0,00**	**1 911 385,00**	**1 911 385,00**	**1 911 385,00**
76	Produits financiers	0,00	0,00	0,00	0,00	0,00
77	Produits spécifiques (3)	0,00	0,00	0,00	0,00	0,00
78	Reprises amort., dépréciations, prov. (semi-budgétaires) (3)	0,00		0,00	0,00	0,00
Total des recettes réelles		**2 086 887,00**	**0,00**	**1 911 385,00**	**1 911 385,00**	**1 911 385,00**
042	*Opérations ordre transf. entre sections (4) (5) (6)*	*0,00*		*0,00*	*0,00*	*0,00*
043	*Opérations ordre intérieur de la section (4) (7)*	*0,00*		*0,00*	*0,00*	*0,00*
Total des recettes d'ordre		**0,00**		**0,00**	**0,00**	**0,00**

Détail du calcul de la taxe départementale de publicité foncière pour les collectivités dites « surfiscalisées » (compte 73121) (8)

Montant brut	0,00
Compensation	0,00
Montant net	0,00

Détail du calcul des ICNE au compte 7622 (9)

Montant des ICNE de l'exercice	0,00
Montant des ICNE de l'exercice N-1	0,00
= Différence ICNE N – ICNE N-1	0,00

(1) Détailler les articles utilisés conformément au plan de comptes.

(2) Voir état I-B pour le contenu du budget précédent.

(3) Hors recettes imputées aux chapitres 016 et 017.

(4) Cf. définitions du chapitre des opérations d'ordre (*RF 042 = DI 040) (RF 043 = DF 043)*.

(5) Aucune prévision budgétaire ne doit figurer aux articles 775 et 776 (cf. chapitre 024 « produit des cessions d'immobilisations »).

(6) Les comptes 78 peuvent figurer dans le détail du chapitre si la collectivité a opté pour le régime des provisions budgétaires, conformément aux dispositions législatives et réglementaires applicables.

(7) Ce chapitre est destiné à retracer les opérations particulières telles que les opérations de stocks ou liées à la tenue d'un inventaire permanent simplifié.

(8) Destiné à retracer le prélèvement de la part non départementale de la taxe.

(9) Si le montant des ICNE de l'exercice est inférieur au montant de l'exercice N-1, le montant du compte 7622 sera négatif.

IV – ANNEXES — IV

A – PRESENTATION CROISEE – SECTION D'INVESTISSEMENT – VUE D'ENSEMBLE — A1

Chapitre nature	Libellé	01 Opérations non ventilables	0 Services généraux (hors 01 et Gestion des fonds européens)	0-5 Gestion des fonds européens	1 Sécurité	2 Enseign., formation prof.,apprentissage	3 Cult., vie soc., jeun., sports, loisirs	4 Santé et action sociale (hors RSA)	4-4 RSA
DEPENSES		**90 000,00**	**0,00**	**0,00**	**0,00**	**0,00**	**0,00**	**0,00**	**0,00**
10	Dotations, fonds divers et réserves	0,00	0,00	0,00	0,00	0,00	0,00	0,00	0,00
13	Subventions d'investissement	0,00	0,00	0,00	0,00	0,00	0,00	0,00	0,00
16	Emprunts et dettes assimilées	90 000,00	0,00	0,00	0,00	0,00	0,00	0,00	0,00
18	Cpte de liaison : affectation (BA,régie)	0,00	0,00	0,00	0,00	0,00	0,00	0,00	0,00
20	Immobilisations incorporelles (sauf 204)	0,00	0,00	0,00	0,00	0,00	0,00	0,00	0,00
204	Subventions d'équipement versées	0,00	0,00	0,00	0,00	0,00	0,00	0,00	0,00
21	Immobilisations corporelles	0,00	0,00	0,00	0,00	0,00	0,00	0,00	0,00
22	Immobilisations reçues en affectation	0,00	0,00	0,00	0,00	0,00	0,00	0,00	0,00
23	Immobilisations en cours (sauf 2324)	0,00	0,00	0,00	0,00	0,00	0,00	0,00	0,00
26	Participations et créances rattachées	0,00	0,00	0,00	0,00	0,00	0,00	0,00	0,00
27	Autres immobilisations financières	0,00	0,00	0,00	0,00	0,00	0,00	0,00	0,00
45	Opérations pour compte de tiers	0,00	0,00	0,00	0,00	0,00	0,00	0,00	0,00
RECETTES		**1 001 115,00**	**0,00**	**0,00**	**0,00**	**0,00**	**0,00**	**0,00**	**0,00**
024	Produits des cessions d'immobilisations	0,00	0,00	0,00	0,00	0,00	0,00	0,00	0,00
10	Dotations, fonds divers et réserves	0,00	0,00	0,00	0,00	0,00	0,00	0,00	0,00
13	Subventions d'investissement	0,00	0,00	0,00	0,00	0,00	0,00	0,00	0,00
16	Emprunts et dettes assimilées	1 001 115,00	0,00	0,00	0,00	0,00	0,00	0,00	0,00
18	Cpte de liaison : affectation (BA,régie)	0,00	0,00	0,00	0,00	0,00	0,00	0,00	0,00
20	Immobilisations incorporelles (sauf 204)	0,00	0,00	0,00	0,00	0,00	0,00	0,00	0,00
204	Subventions d'équipement versées	0,00	0,00	0,00	0,00	0,00	0,00	0,00	0,00
21	Immobilisations corporelles	0,00	0,00	0,00	0,00	0,00	0,00	0,00	0,00
22	Immobilisations reçues en affectation	0,00	0,00	0,00	0,00	0,00	0,00	0,00	0,00
23	Immobilisations en cours (sauf 2324)	0,00	0,00	0,00	0,00	0,00	0,00	0,00	0,00
26	Participations et créances rattachées	0,00	0,00	0,00	0,00	0,00	0,00	0,00	0,00
27	Autres immobilisations financières	0,00	0,00	0,00	0,00	0,00	0,00	0,00	0,00
45	Opérations pour compte de tiers	0,00	0,00	0,00	0,00	0,00	0,00	0,00	0,00

IV – ANNEXES

A – PRESENTATION CROISEE – SECTION D'INVESTISSEMENT – VUE D'ENSEMBLE (suite)

IV

A1

Chapitre nature	Libellé	5 Aménagement des territoires et habitat	6 Action économique	7 Environnement	8 Transports	9 Fonction en réserve	TOTAL
DEPENSES		**0,00**	**0,00**	**3 306 143,00**	**0,00**		**3 396 143,00**
10	Dotations, fonds divers et réserves	0,00	0,00	0,00	0,00		0,00
13	Subventions d'investissement	0,00	0,00	0,00	0,00		0,00
16	Emprunts et dettes assimilées	0,00	0,00	0,00	0,00		90 000,00
18	Cpte de liaison : affectation (BA,régie)	0,00	0,00	0,00	0,00		0,00
20	Immobilisations incorporelles (sauf 204)	0,00	0,00	100,00	0,00		100,00
204	Subventions d'équipement versées	0,00	0,00	0,00	0,00		0,00
21	Immobilisations corporelles	0,00	0,00	293 740,00	0,00		293 740,00
22	Immobilisations reçues en affectation	0,00	0,00	0,00	0,00		0,00
23	Immobilisations en cours (sauf 2324)	0,00	0,00	3 012 303,00	0,00		3 012 303,00
26	Participations et créances rattachées	0,00	0,00	0,00	0,00		0,00
27	Autres immobilisations financières	0,00	0,00	0,00	0,00		0,00
45	Opérations pour compte de tiers	0,00	0,00	0,00	0,00		0,00
RECETTES		**0,00**	**0,00**	**2 084 143,00**	**0,00**		**3 085 258,00**
024	Produits des cessions d'immobilisations	0,00	0,00	0,00	0,00		0,00
10	Dotations, fonds divers et réserves	0,00	0,00	0,00	0,00		0,00
13	Subventions d'investissement	0,00	0,00	2 084 143,00	0,00		2 084 143,00
16	Emprunts et dettes assimilées	0,00	0,00	0,00	0,00		1 001 115,00
18	Cpte de liaison : affectation (BA,régie)	0,00	0,00	0,00	0,00		0,00
20	Immobilisations incorporelles (sauf 204)	0,00	0,00	0,00	0,00		0,00
204	Subventions d'équipement versées	0,00	0,00	0,00	0,00		0,00
21	Immobilisations corporelles	0,00	0,00	0,00	0,00		0,00
22	Immobilisations reçues en affectation	0,00	0,00	0,00	0,00		0,00
23	Immobilisations en cours (sauf 2324)	0,00	0,00	0,00	0,00		0,00
26	Participations et créances rattachées	0,00	0,00	0,00	0,00		0,00
27	Autres immobilisations financières	0,00	0,00	0,00	0,00		0,00

Chapitre nature	Libellé	5 Aménagement des territoires et habitat	6 Action économique	7 Environnement	8 Transports	9 Fonction en réserve	TOTAL
45	Opérations pour compte de tiers	0,00	0,00	0,00	0,00		0,00

IV – ANNEXES	IV
A – PRESENTATION CROISEE – SECTION D'INVESTISSEMENT – PRESENTATION DETAILLEE	A1.01

01 – OPERATIONS NON VENTILABLES

Article / compte nature (1)	Libellé	01 Opérations non ventilables
	DEPENSES	**90 000,00**
164	Emprunts auprès des éts financiers	90 000,00
	RECETTES	**1 001 115,00**
164	Emprunts auprès des éts financiers	1 001 115,00

(1) Détailler les comptes à trois chiffres.

IV – ANNEXES — IV

A – PRESENTATION CROISEE – SECTION D'INVESTISSEMENT – PRESENTATION DETAILLEE — A1.907

FONCTION 7 – Environnement

Article / compte nature (1)	Libellé	70 Services communs	71 Actions transversales	72 Actions déchets et propreté urbaine					
				720 Services communs collecte et propreté	721 Collecte et traitement des déchets			722 Propreté urbaine	
					7211 Actions prévention et sensibilisation	7212 Collecte des déchets	7213 Tri, valorisation, traitement déchets	7221 Actions prévention et sensibilisation	7222 Action propreté urbaine et nettoiement
DEPENSES		**0,00**	**0,00**	**0,00**	**0,00**	**0,00**	**0,00**	**0,00**	**0,00**
205	Licences, procédés, droits similaires	0,00	0,00	0,00	0,00	0,00	0,00	0,00	0,00
211	Terrains	0,00	0,00	0,00	0,00	0,00	0,00	0,00	0,00
212	Agencements et aménagements de terrains	0,00	0,00	0,00	0,00	0,00	0,00	0,00	0,00
215	Installat°, matériel, outillage techniq.	0,00	0,00	0,00	0,00	0,00	0,00	0,00	0,00
218	Autres immobilisations corporelles	0,00	0,00	0,00	0,00	0,00	0,00	0,00	0,00
231	Immobilisations corporelles en cours	0,00	0,00	0,00	0,00	0,00	0,00	0,00	0,00
RECETTES		**0,00**	**0,00**	**0,00**	**0,00**	**0,00**	**0,00**	**0,00**	**0,00**
132	Subv inv rattachées aux actifs non amort	0,00	0,00	0,00	0,00	0,00	0,00	0,00	0,00

(1) Détailler les comptes à trois chiffres.

IV – ANNEXES	IV
A – PRESENTATION CROISEE – SECTION D'INVESTISSEMENT – PRESENTATION DETAILLEE	A1.907

FONCTION 7 – Environnement (suite 1)

Article / compte nature (1)	Libellé	73 Actions en matière de gestion des eaux					74 Politique de l'air
		731 Politique de l'eau	732 Eau potable	733 Assainissement	734 Eaux pluviales	735 Lutte contre les inondations	
DEPENSES		**0,00**	**0,00**	**0,00**	**0,00**	**3 306 143,00**	**0,00**
205	Licences, procédés, droits similaires	0,00	0,00	0,00	0,00	100,00	0,00
211	Terrains	0,00	0,00	0,00	0,00	86 000,00	0,00
212	Agencements et aménagements de terrains	0,00	0,00	0,00	0,00	5 000,00	0,00
215	Installat°, matériel, outillage techniq.	0,00	0,00	0,00	0,00	22 500,00	0,00
218	Autres immobilisations corporelles	0,00	0,00	0,00	0,00	180 240,00	0,00
231	Immobilisations corporelles en cours	0,00	0,00	0,00	0,00	3 012 303,00	0,00
RECETTES		**0,00**	**0,00**	**0,00**	**0,00**	**2 084 143,00**	**0,00**
132	Subv inv rattachées aux actifs non amort	0,00	0,00	0,00	0,00	2 084 143,00	0,00

(1) Détailler les comptes à trois chiffres.

IV – ANNEXES — IV

A – PRESENTATION CROISEE – SECTION D'INVESTISSEMENT – PRESENTATION DETAILLEE — A1.907

FONCTION 7 – Environnement (suite 2)

Article / compte nature (1)	Libellé	75 Politique de l'énergie					76 Préserv. patrim. naturel,risques techno.	77 Environnement infrastructures transports	78 Autres actions	TOTAL DU CHAPITRE
		751 Réseaux de chaleur et de froid	752 Energie photovoltaïque	753 Energie éolienne	754 Energie hydraulique	758 Autres actions				
DEPENSES		**0,00**	**0,00**	**0,00**	**0,00**	**0,00**	**0,00**	**0,00**	**0,00**	**3 306 143,00**
205	Licences, procédés, droits similaires	0,00	0,00	0,00	0,00	0,00	0,00	0,00	0,00	100,00
211	Terrains	0,00	0,00	0,00	0,00	0,00	0,00	0,00	0,00	86 000,00
212	Agencements et aménagements de terrains	0,00	0,00	0,00	0,00	0,00	0,00	0,00	0,00	5 000,00
215	Installat°, matériel, outillage techniq.	0,00	0,00	0,00	0,00	0,00	0,00	0,00	0,00	22 500,00
218	Autres immobilisations corporelles	0,00	0,00	0,00	0,00	0,00	0,00	0,00	0,00	180 240,00
231	Immobilisations corporelles en cours	0,00	0,00	0,00	0,00	0,00	0,00	0,00	0,00	3 012 303,00
RECETTES		**0,00**	**0,00**	**0,00**	**0,00**	**0,00**	**0,00**	**0,00**	**0,00**	**2 084 143,00**
132	Subv inv rattachées aux actifs non amort	0,00	0,00	0,00	0,00	0,00	0,00	0,00	0,00	2 084 143,00

(1) Détailler les comptes à trois chiffres.

IV – ANNEXES — IV

A – PRESENTATION CROISEE – SECTION DE FONCTIONNEMENT – VUE D'ENSEMBLE — A2

Chapitre nature	Libellé	01 Opérations non ventilables	0 Services généraux (hors 01 et Gestion des fonds européens)	0-5 Gestion des fonds européens	1 Sécurité	2 Enseign., formation prof.,apprentissage	3 Cult., vie soc., jeun., sports, loisirs	4 Santé et action sociale (hors APA et RSA / Régularisation de RMI)	4-3 APA
DEPENSES		**92 000,00**	**0,00**	**0,00**	**0,00**	**0,00**	**0,00**	**0,00**	**0,00**
011	Charges à caractère général	1 300,00	0,00	0,00	0,00	0,00	0,00	0,00	0,00
012	Charges de personnel et frais assimilés	0,00	0,00	0,00	0,00	0,00	0,00	0,00	0,00
014	Atténuations de produits	45 700,00	0,00	0,00	0,00	0,00	0,00	0,00	0,00
65	Autres charges de gestion courante	0,00	0,00	0,00	0,00	0,00	0,00	0,00	0,00
6586	Frais fonctionnement des groupes d'élus	0,00	0,00	0,00	0,00	0,00	0,00	0,00	0,00
66	Charges financières	45 000,00	0,00	0,00	0,00	0,00	0,00	0,00	0,00
67	Charges spécifiques	0,00	0,00	0,00	0,00	0,00	0,00	0,00	0,00
68	Dotations aux provisions, dépréciations	0,00	0,00	0,00	0,00	0,00	0,00	0,00	0,00
RECETTES		**1 800 000,00**	**0,00**	**0,00**	**0,00**	**0,00**	**0,00**	**0,00**	**0,00**
013	Atténuations de charges	0,00	0,00	0,00	0,00	0,00	0,00	0,00	0,00
70	Prod. services, domaine, ventes diverses	0,00	0,00	0,00	0,00	0,00	0,00	0,00	0,00
73	Impôts et taxes	0,00	0,00	0,00	0,00	0,00	0,00	0,00	0,00
731	Fiscalité locale	1 780 215,00	0,00	0,00	0,00	0,00	0,00	0,00	0,00
74	Dotations et participations	19 785,00	0,00	0,00	0,00	0,00	0,00	0,00	0,00
75	Autres produits de gestion courante	0,00	0,00	0,00	0,00	0,00	0,00	0,00	0,00
76	Produits financiers	0,00	0,00	0,00	0,00	0,00	0,00	0,00	0,00
77	Produits spécifiques	0,00	0,00	0,00	0,00	0,00	0,00	0,00	0,00
78	Reprises amort., dépréciations, prov.	0,00	0,00	0,00	0,00	0,00	0,00	0,00	0,00

IV – ANNEXES — IV

A – PRESENTATION CROISEE – SECTION DE FONCTIONNEMENT – VUE D'ENSEMBLE (suite) — A2

Chapitre nature	Libellé	4-4 RSA / Régularisation de RMI	5 Aménagement des territoires et habitat	6 Action économique	7 Environnement	8 Transports	9 Fonction en réserve	TOTAL
DEPENSES		**0,00**	**0,00**	**0,00**	**1 508 500,00**	**0,00**		**1 600 500,00**
011	Charges à caractère général	0,00	0,00	0,00	717 447,00	0,00		718 747,00
012	Charges de personnel et frais assimilés	0,00	0,00	0,00	741 500,00	0,00		741 500,00
014	Atténuations de produits	0,00	0,00	0,00	0,00	0,00		45 700,00
65	Autres charges de gestion courante	0,00	0,00	0,00	49 553,00	0,00		49 553,00
6586	Frais fonctionnement des groupes d'élus	0,00	0,00	0,00	0,00	0,00		0,00
66	Charges financières	0,00	0,00	0,00	0,00	0,00		45 000,00
67	Charges spécifiques	0,00	0,00	0,00	0,00	0,00		0,00
68	Dotations aux provisions, dépréciations	0,00	0,00	0,00	0,00	0,00		0,00
RECETTES		**0,00**	**0,00**	**0,00**	**111 385,00**	**0,00**		**1 911 385,00**
013	Atténuations de charges	0,00	0,00	0,00	0,00	0,00		0,00
70	Prod. services, domaine, ventes diverses	0,00	0,00	0,00	0,00	0,00		0,00
73	Impôts et taxes	0,00	0,00	0,00	0,00	0,00		0,00
731	Fiscalité locale	0,00	0,00	0,00	0,00	0,00		1 780 215,00
74	Dotations et participations	0,00	0,00	0,00	111 385,00	0,00		131 170,00
75	Autres produits de gestion courante	0,00	0,00	0,00	0,00	0,00		0,00
76	Produits financiers	0,00	0,00	0,00	0,00	0,00		0,00
77	Produits spécifiques	0,00	0,00	0,00	0,00	0,00		0,00
78	Reprises amort., dépréciations, prov.	0,00	0,00	0,00	0,00	0,00		0,00

IV – ANNEXES	IV
A – PRESENTATION CROISEE – SECTION DE FONCTIONNEMENT – PRESENTATION DETAILLEE	A2.01

01 – OPERATIONS NON VENTILABLES

Article / compte nature (1)	Libellé	01 Opérations non ventilables
	DEPENSES	**92 000,00**
635	Autres impôts, taxes (Admin Impôts)	1 300,00
661	Charges d'intérêts	45 000,00
739	Reverst. et restit. sur impôts et taxes	45 700,00
	RECETTES	**1 800 000,00**
731	Fiscalité locale	1 780 215,00
748	Autres attributions et participations	19 785,00

(1) Détailler les comptes à trois chiffres.

IV – ANNEXES — IV

A – PRESENTATION CROISEE – SECTION DE FONCTIONNEMENT – PRESENTATION DETAILLEE — A2.937

FONCTION 7 – Environnement

Article / compte nature (1)	Libellé	70 Services communs	71 Actions transversales	72 Actions déchets et propreté urbaine					
				720 Services communs collecte et propreté	721 Collecte et traitement des déchets			722 Propreté urbaine	
					7211 Actions prévention et sensibilisation	7212 Collecte des déchets	7213 Tri, valorisation, traitement déchets	7221 Actions prévention et sensibilisation	7222 Action propreté urbaine et nettoiement
DEPENSES		**0,00**	**0,00**	**0,00**	**0,00**	**0,00**	**0,00**	**0,00**	**0,00**
606	Achats non stockés de matières et fourni	0,00	0,00	0,00	0,00	0,00	0,00	0,00	0,00
611	Contrats de prestations de services	0,00	0,00	0,00	0,00	0,00	0,00	0,00	0,00
615	Entretien et réparations	0,00	0,00	0,00	0,00	0,00	0,00	0,00	0,00
617	Etudes et recherches	0,00	0,00	0,00	0,00	0,00	0,00	0,00	0,00
621	Personnel extérieur au service	0,00	0,00	0,00	0,00	0,00	0,00	0,00	0,00
626	Frais postaux et frais télécommunication	0,00	0,00	0,00	0,00	0,00	0,00	0,00	0,00
628	Divers	0,00	0,00	0,00	0,00	0,00	0,00	0,00	0,00
635	Autres impôts, taxes (Admin Impôts)	0,00	0,00	0,00	0,00	0,00	0,00	0,00	0,00
645	Charges sécurité sociale et prévoyance	0,00	0,00	0,00	0,00	0,00	0,00	0,00	0,00
655	Contributions obligatoires	0,00	0,00	0,00	0,00	0,00	0,00	0,00	0,00
RECETTES		**0,00**	**0,00**	**0,00**	**0,00**	**0,00**	**0,00**	**0,00**	**0,00**
747	Participations	0,00	0,00	0,00	0,00	0,00	0,00	0,00	0,00

(1) Détailler les comptes à trois chiffres.

IV – ANNEXES	IV
A – PRESENTATION CROISEE – SECTION DE FONCTIONNEMENT – PRESENTATION DETAILLEE	A2.937

FONCTION 7 – Environnement (suite 1)

Article / compte nature (1)	Libellé	73 Actions en matière de gestion des eaux					74 Politique de l'air
		731 Politique de l'eau	732 Eau potable	733 Assainissement	734 Eaux pluviales	735 Lutte contre les inondations	
DEPENSES		**0,00**	**0,00**	**0,00**	**0,00**	**1 508 500,00**	**0,00**
606	Achats non stockés de matières et fourni	0,00	0,00	0,00	0,00	55 575,00	0,00
611	Contrats de prestations de services	0,00	0,00	0,00	0,00	186 927,00	0,00
615	Entretien et réparations	0,00	0,00	0,00	0,00	319 605,00	0,00
617	Etudes et recherches	0,00	0,00	0,00	0,00	144 920,00	0,00
621	Personnel extérieur au service	0,00	0,00	0,00	0,00	740 000,00	0,00
626	Frais postaux et frais télécommunication	0,00	0,00	0,00	0,00	3 620,00	0,00
628	Divers	0,00	0,00	0,00	0,00	4 800,00	0,00
635	Autres impôts, taxes (Admin Impôts)	0,00	0,00	0,00	0,00	2 000,00	0,00
645	Charges sécurité sociale et prévoyance	0,00	0,00	0,00	0,00	1 500,00	0,00
655	Contributions obligatoires	0,00	0,00	0,00	0,00	49 553,00	0,00
RECETTES		**0,00**	**0,00**	**0,00**	**0,00**	**111 385,00**	**0,00**
747	Participations	0,00	0,00	0,00	0,00	111 385,00	0,00

(1) Détailler les comptes à trois chiffres.

IV – ANNEXES

IV

A – PRESENTATION CROISEE – SECTION DE FONCTIONNEMENT – PRESENTATION DETAILLEE

A2.937

FONCTION 7 – Environnement (suite 2)

Article / compte nature (1)	Libellé	75 Politique de l'énergie					76 Préserv. patrim. naturel,risques techno.	77 Environnement infrastructures transports	78 Autres actions	TOTAL DU CHAPITRE
		751 Réseaux de chaleur et de froid	752 Energie photovoltaïque	753 Energie éolienne	754 Energie hydraulique	758 Autres actions				
DEPENSES		**0,00**	**0,00**	**0,00**	**0,00**	**0,00**	**0,00**	**0,00**	**0,00**	**1 508 500,00**
606	Achats non stockés de matières et fourni	0,00	0,00	0,00	0,00	0,00	0,00	0,00	0,00	55 575,00
611	Contrats de prestations de services	0,00	0,00	0,00	0,00	0,00	0,00	0,00	0,00	186 927,00
615	Entretien et réparations	0,00	0,00	0,00	0,00	0,00	0,00	0,00	0,00	319 605,00
617	Etudes et recherches	0,00	0,00	0,00	0,00	0,00	0,00	0,00	0,00	144 920,00
621	Personnel extérieur au service	0,00	0,00	0,00	0,00	0,00	0,00	0,00	0,00	740 000,00
626	Frais postaux et frais télécommunication	0,00	0,00	0,00	0,00	0,00	0,00	0,00	0,00	3 620,00
628	Divers	0,00	0,00	0,00	0,00	0,00	0,00	0,00	0,00	4 800,00
635	Autres impôts, taxes (Admin Impôts)	0,00	0,00	0,00	0,00	0,00	0,00	0,00	0,00	2 000,00
645	Charges sécurité sociale et prévoyance	0,00	0,00	0,00	0,00	0,00	0,00	0,00	0,00	1 500,00
655	Contributions obligatoires	0,00	0,00	0,00	0,00	0,00	0,00	0,00	0,00	49 553,00
RECETTES		**0,00**	**0,00**	**0,00**	**0,00**	**0,00**	**0,00**	**0,00**	**0,00**	**111 385,00**
747	Participations	0,00	0,00	0,00	0,00	0,00	0,00	0,00	0,00	111 385,00

(1) Détailler les comptes à trois chiffres.

IV – ANNEXES	IV
ANNEXES PATRIMONIALES – ETAT DE LA DETTE – REPARTITION PAR NATURE DE DETTE	B1.2

B1.2 – REPARTITION PAR NATURE DE DETTE (hors 16449 et 166)

Nature (Pour chaque ligne, indiquer le numéro de contrat)	Emprunts et dettes à l'origine du contrat													
	Organisme prêteur ou chef de file	Date de signature	Date d'émission ou date de mobilisation (1)	Date du premier rembour-sement	Nominal (2)	Type de taux d'intérêt (3)	Index (4)	Taux initial		Devise	Pério-dicité des rembour-sements (6)	Profil d'amor-tissement (7)	Possibilité de rembour-sement anticipé O/N	Caté-gorie d'em-prunt (8)
								Niveau de taux (5)	Taux actuariel					
163 Emprunts obligataires (Total)					**0,00**									
164 Emprunts auprès des établissements financiers (Total)					**1 300 000,00**									
1641 Emprunts en euros (total)					1 300 000,00									
A1725041 (2025-01)	CAISSE D'EPARGNE	29/09/2025	31/10/2025	31/01/2026	1 300 000,00	F	FIXE	3,520	3,584		T	C	O	A-1
1643 Emprunts en devises (total)					0,00									
16441 Emprunts assortis d'une option de tirage sur ligne de trésorerie (total)					0,00									
165 Dépôts et cautionnements reçus (Total)					**0,00**									
167 Emprunts et dettes assortis de conditions particulières (Total)					**0,00**									
1671 Avances consolidées du Trésor (total)					0,00									
1672 Emprunts sur comptes spéciaux du Trésor (total)					0,00									
1675 Dettes pour METP et PPP (total)					0,00									
1676 Dettes envers locataires-acquéreurs (total)					0,00									
1678 Autres emprunts et dettes (total)					0,00									

Nature (Pour chaque ligne, indiquer le numéro de contrat)	Emprunts et dettes à l'origine du contrat													
	Organisme prêteur ou chef de file	Date de signature	Date d'émission ou date de mobilisation (1)	Date du premier rembour-sement	Nominal (2)	Type de taux d'intérêt (3)	Index (4)	Taux initial		Devise	Pério-dicité des rembour-sements (6)	Profil d'amor-tissement (7)	Possibilité de rembour-sement anticipé O/N	Caté-gorie d'em-prunt (8)
								Niveau de taux (5)	Taux actuariel					
168 Emprunts et dettes assimilés (Total)					**0,00**									
1681 Autres emprunts (total) (9)					0,00									
1682 Bons à moyen terme négociables (total)					0,00									
1687 Autres dettes (total)					0,00									
Total général					**1 300 000,00**									

(1) Si un emprunt donne lieu à plusieurs mobilisations, indiquer la date de la première mobilisation.

(2) Nominal : montant emprunté à l'origine.

(3) Type de taux d'intérêt : F : fixe ; V : variable simple ; C : complexe ; R : préfixé (c'est-à-dire un taux variable qui n'est pas seulement défini comme la simple addition d'un taux usuel de référence et d'une marge exprimée en point de pourcentage).

(4) Mentionner le ou les types d'index (ex : Euribor 3 mois).

(5) Indiquer le niveau de taux à l'origine du contrat.

(6) Indiquer la périodicité des remboursements : A : annuelle , B : bimestrielle, T : trimestrielle, X autre.

(7) Indiquer C pour amortissement constant, P pour amortissement progressif, F pour *in fine*, X pour autres à préciser.

(8) Catégorie d'emprunt à l'origine. Exemple A-1 (cf. la classification des emprunts suivant la typologie de la circulaire IOCB1015077C du 25 juin 2010 sur les produits financiers offerts aux collectivités territoriales).

(9) Y compris les avances remboursables consenties au titre de l'article 25 de la loi n°2020-935 du 30 juillet 2020 de finances rectificative pour 2020, portant attribution des avances remboursables sur les recettes fiscales prévues aux articles 1594 A et 1595 du code général des impôts

IV – ANNEXES	IV
ANNEXES PATRIMONIALES – ETAT DE LA DETTE – REPARTITION PAR NATURE DE DETTE	B1.2

B1.2 – REPARTITION PAR NATURE DE DETTE (hors 16449 et 166) (suite)

Nature (Pour chaque ligne, indiquer le numéro de contrat)	Emprunts et dettes au 01/01/N											
	Couverture ? O/N (11)	Montant couvert	Catégorie d'emprunt après couverture éventuelle (12)	Capital restant dû au 01/01/N	Durée résiduelle (en années)	Taux d'intérêt			Annuité de l'exercice			ICNE de l'exercice
						Type de taux (13)	Index (14)	Niveau de taux d'intérêt à la date de vote du budget (15)	Capital	Charges d'intérêt (16)	Intérêts perçus (le cas échéant) (17)	
163 Emprunts obligataires (Total)		**0,00**		**0,00**					**0,00**	**0,00**	**0,00**	**0,00**
164 Emprunts auprès des établissements financiers (Total)		**0,00**		**1 300 000,00**					**86 666,68**	**44 616,00**	**0,00**	**0,00**
1641 Emprunts en euros (total)		0,00		1 300 000,00					86 666,68	44 616,00	0,00	0,00
A1725041 (2025-01)	N	0,00	A-1	1 300 000,00	14,83	F	FIXE	3,520	86 666,68	44 616,00	0,00	0,00
1643 Emprunts en devises (total)		0,00		0,00					0,00	0,00	0,00	0,00
16441 Emprunts assortis d'une option de tirage sur ligne de trésorerie (total) (10)		0,00		0,00					0,00	0,00	0,00	0,00
165 Dépôts et cautionnements reçus (Total)		**0,00**		**0,00**					**0,00**	**0,00**	**0,00**	**0,00**
167 Emprunts et dettes assortis de conditions particulières (Total)		**0,00**		**0,00**					**0,00**	**0,00**	**0,00**	**0,00**
1671 Avances consolidées du Trésor (total)		0,00		0,00					0,00	0,00	0,00	0,00
1672 Emprunts sur comptes spéciaux (total)		0,00		0,00					0,00	0,00	0,00	0,00
1675 Dettes pour METP et PPP (total)		0,00		0,00					0,00	0,00	0,00	0,00
1676 Dettes envers locataires-acquéreurs (total)		0,00		0,00					0,00	0,00	0,00	0,00
1678 Autres emprunts et dettes (total)		0,00		0,00					0,00	0,00	0,00	0,00
168 Emprunts et dettes assimilés (Total)		**0,00**		**0,00**					**0,00**	**0,00**	**0,00**	**0,00**
1681 Autres emprunts (total)		0,00		0,00					0,00	0,00	0,00	0,00
1682 Bons à moyen terme négociables (total)		0,00		0,00					0,00	0,00	0,00	0,00

Nature (Pour chaque ligne, indiquer le numéro de contrat)	Emprunts et dettes au 01/01/N											
	Couverture ? O/N (11)	Montant couvert	Catégorie d'emprunt après couverture éventuelle (12)	Capital restant dû au 01/01/N	Durée résiduelle (en années)	Taux d'intérêt			Annuité de l'exercice			ICNE de l'exercice
						Type de taux (13)	Index (14)	Niveau de taux d'intérêt à la date de vote du budget (15)	Capital	Charges d'intérêt (16)	Intérêts perçus (le cas échéant) (17)	
1687 Autres dettes (total)		0,00		0,00					0,00	0,00	0,00	0,00
Total général		**0,00**		**1 300 000,00**					**86 666,68**	**44 616,00**	**0,00**	**0,00**

(10) S'agissant des emprunts assortis d'une ligne de trésorerie, il faut faire ressortir le remboursement du capital de la dette prévue pour l'exercice correspondant au véritable endettement.

(11) Si l'emprunt est soumis à couverture, il convient de compléter le tableau « détail des opérations de couverture ».

(12) Catégorie d'emprunt. Exemple A-1 (cf. la classification des emprunts suivant la typologie de la circulaire IOCB1015077C du 25 juin 2010 sur les produits financiers offerts aux collectivités territoriales).

(13) Type de taux d'intérêt après opérations de couverture : F : fixe ; V : variable simple ; C : complexe (c'est-à-dire un taux variable qui n'est pas seulement défini comme la simple addition d'un taux usuel de référence et d'une marge exprimée en point de pourcentage).

(14) Mentionner l'index en cours au 01/01/N après opérations de couverture.

(15) Taux après opérations de couverture éventuelles. Pour les emprunts à taux variable, indiquer le niveau à la date de vote du budget.

(16) Il s'agit des intérêts dus au titre du contrat initial et comptabilisés à l'article 66111 « Intérêts réglés à l'échéance » (intérêts décaissés) et intérêts éventuels dus au titre du contrat d'échange éventuel et comptabilisés à l'article 668.

(17) Indiquer les intérêts éventuellement reçus au titre du contrat d'échange éventuel et comptabilisés au 768.

IV – ANNEXES	IV
ANNEXES PATRIMONIALES – ETAT DE LA DETTE – REPARTITION DES EMPRUNTS PAR STRUCTURE DE TAUX	B1.3

B1.3 – REPARTITION DES EMPRUNTS PAR STRUCTURE DE TAUX (HORS A1)

Emprunts ventilés par structure de taux selon le risque le plus élevé (Pour chaque ligne, indiquer le numéro de contrat) (1)	Organisme prêteur ou chef de file	Nominal (2)	Capital restant dû au 01/01/N (3)	Type d'indices (4)	Durée du contrat	Dates des périodes bonifiées	Taux minimal (5)	Taux maximal (6)	Coût de sortie (7)	Taux maximal après couver-ture éventu-elle (8)	Niveau du taux à la date de vote du budget (9)	Intérêts à payer au cours de l'exercice (10)	Intérêts à percevoir au cours de l'exercice (le cas échéant) (11)	% par type de taux selon le capital restant dû
Echange de taux, taux variable simple plafonné (cap) ou encadré (tunnel) (A)														
TOTAL (A)		0,00	0,00						0,00			0,00	0,00	0,00
Barrière simple (B)														
TOTAL (B)		0,00	0,00						0,00			0,00	0,00	0,00
Option d'échange (C)														
TOTAL (C)		0,00	0,00						0,00			0,00	0,00	0,00
Multiplicateur jusqu'à 3 ou multiplicateur jusqu'à 5 capé (D)														
TOTAL (D)		0,00	0,00						0,00			0,00	0,00	0,00
Multiplicateur jusqu'à 5 (E)														
TOTAL (E)		0,00	0,00						0,00			0,00	0,00	0,00
Autres types de structures (F)														
TOTAL (F)		0,00	0,00						0,00			0,00	0,00	0,00
TOTAL GENERAL		0,00	0,00						0,00			0,00	0,00	0,00

(1) Répartir les emprunts selon le type de structure de taux (de A à F selon la classification de la charte de bonne conduite) en fonction du risque le plus élevé à courir sur toute la durée de vie du contrat de prêt et après opérations de couverture éventuelles.

(2) Nominal : montant emprunté à l'origine. En cas de couverture partielle d'un emprunt, indiquer séparément sur deux lignes la part du nominal couvert et la part non couverte.

(3) En cas de couverture partielle d'un emprunt, indiquer séparément sur deux lignes la part du capital restant dû couvert et la part non couverte.

(4) Indiquer la classification de l'indice sous-jacent suivant la typologie de la circulaire du 25 juin 2010 sur les produits financiers (de 1 à 6). 1 : Indice zone euro / 2 : Indices inflation française ou zone euro ou écart entre ces indices / 3 : Ecart indice zone euro / 4 : Indices hors zone euro ou écart d'indices dont l'un est hors zone euro / 5 : écarts d'indices hors zone euro / 6 : autres indices.

(5) Taux hors opération de couverture. Indiquer le montant, l'index ou la formule correspondant au taux minimal du contrat de prêt sur toute la durée du contrat.

(6) Taux hors opération de couverture. Indiquer le montant, l'index ou la formule correspondant au taux maximal du contrat de prêt sur toute la durée du contrat.

(7) Coût de sortie : indiquer le montant de l'indemnité contractuelle de remboursement définitif de l'emprunt au 01/01/N ou le cas échéant, à la prochaine date d'échéance.

(8) Montant, index ou formule.

(9) Indiquer le niveau de taux après opérations de couverture éventuelles. Pour les emprunts à taux variables, indiquer le niveau du taux à la date de vote du budget.

(10) Indiquer les intérêts à payer au titre du contrat initial et comptabilisés à l'article 66111 et des intérêts éventuels à payer au titre du contrat d'échange et comptabilisés à l'article 668.

(11) Indiquer les intérêts à percevoir au titre du contrat d'échange et comptabilisés au 768.

IV – ANNEXES	IV
ANNEXES PATRIMONIALES – ETAT DE LA DETTE – TYPOLOGIE DE LA REPARTITION DE L'ENCOURS	B1.4

B1.4 – TYPOLOGIE DE LA REPARTITION DE L'ENCOURS (1)

Structure	Indices sous-jacents	(1) Indices zone euro	(2) Indices inflation française ou zone euro ou écart entre ces indices	(3) Ecarts d'indices zone euro	(4) Indices hors zone euro et écarts d'indices dont l'un est un indice hors zone euro	(5) Ecarts d'indices hors zone euro	(6) Autres indices
(A) Taux fixe simple. Taux variable simple. Echange de taux fixe contre taux variable ou inversement. Echange de taux structuré contre taux variable ou taux fixe (sens unique). Taux variable simple plafonné (*cap*) ou encadré (*tunnel*)	Nombre de produits	1	0	0	0	0	
	% de l'encours	100,00	0,00	0,00	0,00	0,00	
	Montant en euros	1 300 000,00	0,00	0,00	0,00	0,00	
(B) Barrière simple. Pas d'effet de levier	Nombre de produits	0	0	0	0	0	
	% de l'encours	0,00	0,00	0,00	0,00	0,00	
	Montant en euros	0,00	0,00	0,00	0,00	0,00	
(C) Option d'échange (*swaption*)	Nombre de produits	0	0	0	0	0	
	% de l'encours	0,00	0,00	0,00	0,00	0,00	
	Montant en euros	0,00	0,00	0,00	0,00	0,00	
(D) Multiplicateur jusqu'à 3 ; multiplicateur jusqu'à 5 capé	Nombre de produits	0	0	0	0	0	
	% de l'encours	0,00	0,00	0,00	0,00	0,00	
	Montant en euros	0,00	0,00	0,00	0,00	0,00	
(E) Multiplicateur jusqu'à 5	Nombre de produits	0	0	0	0	0	
	% de l'encours	0,00	0,00	0,00	0,00	0,00	
	Montant en euros	0,00	0,00	0,00	0,00	0,00	
(F) Autres types de structures	Nombre de produits						0
	% de l'encours						0,00
	Montant en euros						0,00

(1) Cette annexe retrace le stock de dette au 01/01/N après opérations de couverture éventuelles.

IV – ANNEXES	IV
ANNEXES PATRIMONIALES – METHODES UTILISEES POUR LES AMORTISSEMENTS	B2

METHODES UTILISEES POUR LES AMORTISSEMENTS

Procédure d'amortissement (linéaire, dégressif, variable)	CHOIX DE L'ASSEMBLEE		Délibération du
	Biens de faible valeur- Seuil unitaire en deçà duquel les immobilisations de peu de valeur s'amortissent sur un an : 1500.00 €		2023-04-17
	Catégories de biens amortis	**Durée (en années)**	
L	2148-CONSTRUCT/SOL D'AUTRUI - AUTRES CONSTRUCTION	0	17/04/2023
L	2031-FRAIS D'ETUDES	5	17/04/2023
L	2121-PLANTATIONS D'ARBRES ET D'ARBUSTES	25	17/04/2023
L	215731-MATERIEL ROULANT	8	17/04/2023
L	21578-AUTRE MATERIEL ET OUTILLAGE DE VOIRIE	7	17/04/2023
L	2158-AUTRES INSTALLATIONS, MATERIEL ET OUTILLAGE T	7	17/04/2023
L	2182-MATERIEL DE TRANSPORT	10	17/04/2023
L	2183-MATERIEL DE BUREAU ET INFORMATIQUE	3	17/04/2023
L	2184 MOBILIER	15	17/04/2023
L	2188-AUTRES IMMOBILISATIONS CORPORELLES	10	17/04/2023

IV – ANNEXES	IV
ANNEXES BUDGETAIRES EQUILIBRE BUDGETAIRE	C1.1

DISPONIBILITE DE RESSOURCES PROPRES PROVENANT DES EXERCICES ANTERIEURS

Solde de la section d'investissement de l'exercice N-1 (1)

	Propositions nouvelles	Vote (2)
Solde d'exécution 001 (A) montant négatif si déficit (D001) montant positif si excédent (R001)	**0,00**	**0,00**
Solde des RAR (B) montant négatif si déficit montant positif si excédent	**0,00**	**0,00**
Solde de la section investissement de l'exercice N-1 (Solde I = A + B) Solde positif : excédent de financement Solde négatif : besoin de financement	**0,00**	**0,00**

Disponibilité des ressources propres provenant des exercices antérieurs après financement de la section investissement de l'exercice N-1 (1)

	Propositions nouvelles	Vote (2)
Affectation au 1068 (C)	**0,00**	**0,00**
Solde de la section investissement de l'exercice N-1 (Solde I) Solde positif : excédent de financement Solde négatif : besoin de financement	**0,00**	**0,00**
Disponibilité de ressources propres des exercices antérieurs (Solde II = C + Solde I) Solde positif : ressources disponibles pour la couverture de l'annuité Solde négatif : absence de ressources propres provenant des exercices antérieurs pour la couverture de l'annuité	**0,00**	**0,00**

COUVERTURE DE L'ANNUITE DE LA DETTE PAR LES RESSOURCES PROPRES - PETIT EQUILIBRE

	Propositions nouvelles	Vote
Dépenses de l'exercice à couvrir par des ressources propres (D)(3)	**90 000,00**	**90 000,00**
Ressources propres externes et internes de l'exercice (E)(3)	**310 885,00**	**310 885,00**
Couverture de l'annuité de la dette (Solde III = E - D) Solde positif : annuité de la dette couverte Solde négatif : annuité de la dette non couverte par les ressources de l'exercice, vérifier la couverture par les éventuelles ressources disponibles des exercices antérieurs (cf. solde II)	**220 885,00**	**220 885,00**

(1) Eléments à compléter uniquement s'il y a eu reprise des résultats, anticipée ou classique

(2) Cumul des crédits de l'exercice votés ou reportés

(3) Les RAR étant intégrés au calcul des ressources propres provenant des exercices antérieurs, seuls les crédits de l'exercice sont à inscrire. Le détail des crédits est présenté aux états suivants : "Equilibre budgétaire - Dépenses" et "Equilibre budgétaire - Recette"

IV – ANNEXES	IV
ANNEXES BUDGETAIRES EQUILIBRE BUDGETAIRE – DEPENSES	C1.2

DEPENSES A COUVRIR PAR DES RESSOURCES PROPRES

Art. (1)	Libellé (1)	Propositions nouvelles	Vote (2)	
DEPENSES TOTALES A COUVRIR PAR DES RESSOURCES PROPRES = A + B		**90 000,00**	**I**	**90 000,00**
16 Emprunts et dettes assimilées (A)		**90 000,00**		**90 000,00**
1631	Emprunts obligataires	0,00		0,00
1641	Emprunts en euros	90 000,00		90 000,00
1643	Emprunts en devises	0,00		0,00
16441	Opérations afférentes à l'emprunt	0,00		0,00
1671	Avances consolidées du Trésor	0,00		0,00
1672	Emprunts sur comptes spéciaux du Trésor	0,00		0,00
1678	Autres emprunts et dettes	0,00		0,00
1681	Autres emprunts	0,00		0,00
1682	Bons à moyen terme négociables	0,00		0,00
1687	Autres dettes	0,00		0,00
Dépenses et transferts à déduire des ressources propres (B)		**0,00**		**0,00**
10…	*Reprise de dotations, fonds divers et réserves*			
10…	Reversement de dotations, fonds divers et réserves			
139	*Subv. invest. transférées cpte résultat*	*0,00*		*0,00*

(1) Détailler les chapitres budgétaires par article conformément au plan de comptes.

(2) Crédits de l'exercice votés lors de la séance.

IV – ANNEXES	IV
ANNEXES BUDGETAIRES EQUILIBRE BUDGETAIRE – RECETTES	C1.3

RESSOURCES PROPRES

Art. (1)	Libellé (1)	Propositions nouvelles	Vote (2)
RECETTES (RESSOURCES PROPRES) = a + b		**310 885,00**	**III 310 885,00**
Ressources propres externes de l'année (a)		**0,00**	**0,00**
10222	FCTVA	0,00	0,00
10226	Taxe d'aménagement (3)	0,00	0,00
10227	Versement pour sous densité	0,00	0,00
10228	Autres fonds d'investissement	0,00	0,00
13146	Attributions compensation investissement	0,00	0,00
13156	Attributions compensation investissement	0,00	0,00
13246	Attributions compensation investissement	0,00	0,00
13256	Attributions compensation investissement	0,00	0,00
138	Autres subventions invest. non transf.	0,00	0,00
26…	Participations et créances rattachées		
27…	Autres immobilisations financières		
Ressources propres internes de l'année (b) (4)		**310 885,00**	**310 885,00**
15…	*Provisions pour risques et charges*		
169	*Primes de remboursement des obligations*	*0,00*	*0,00*
26…	*Participations et créances rattachées*		
27…	*Autres immobilisations financières*		
28…	*Amortissement des immobilisations*		
28041582	*Autres grpts - Bâtiments et installat°*	*1 011,11*	*1 011,11*
28121	*Plantations d'arbres et d'arbustes*	*776,67*	*776,67*
2815731	*Matériel roulant*	*181 930,89*	*181 930,89*
281578	*Autre matériel technique*	*36 954,44*	*36 954,44*
28158	*Autres inst.,matériel,outil. techniques*	*20 476,70*	*20 476,70*
281828	*Autres matériels de transport*	*40 376,64*	*40 376,64*
281848	*Autres matériels de bureau et mobiliers*	*380,44*	*380,44*
28188	*Autres immo. corporelles*	*18 093,11*	*18 093,11*
29…	*Dépréciations des immobilisations*		
31…	*Matières premières (et fournitures) (5)*		
33…	*En-cours de production de biens (5)*		
35…	*Stocks de produits (5)*		
39…	*Dépréciation des stocks et en-cours*		
481…	*Charges à rép. sur plusieurs exercices*		
49…	*Dépréciation des comptes de tiers*		
59…	*Dépréciation des comptes financiers*		
024	Produits des cessions d'immobilisations	0,00	0,00
021	*Virement de la section de fonctionnement*	*10 885,00*	*10 885,00*

(1) Les comptes 15, 169, 26, 27, 28, 29, 39, 481, 49 et 59 sont à détailler conformément au plan de comptes.

(2) Crédits de l'exercice votés lors de la séance.

(3) Le compte 10226 peut être utilisé uniquement par les communes et les établissements publics à fiscalité propre.

(4) Les comptes 15, 29, 39, 49 et 59 sont présentés uniquement si la collectivité applique le régime des provisions budgétaires, conformément aux dispositions législatives et réglementaires afférentes.

(5) Les comptes 31, 33 et 35 ne peuvent être utilisés que pour les budgets utilisant la comptabilité de stock. Par conséquent, seuls les budgets retraçant les dépenses et les recettes d'un lotissement ou d'une ZAC peuvent utiliser les comptes susmentionnés.

V – ARRETE ET SIGNATURES	V
ARRETE ET SIGNATURES	A

Nombre de membres en exercice : 0
Nombre de membres présents : 0
Nombre de suffrages exprimés : 0
VOTES :
Pour : 0
Contre : 0
Abstentions : 0

Date de convocation :

Présenté par (1),
A , le

Délibéré par l'assemblée (2), réunie en session
A , le
Les membres de l'assemblée délibérante (2),(3).

.

Certifié exécutoire par (1), compte tenu de la transmission en préfecture, le , et de la publication le

A , le

(1) Indiquer « la présidente » ou « le président ».
(2) Indiquer la nature de l'assemblée délibérante : du conseil régional de …, de la Collectivité territoriale unique de …, de la métropole de …, du Conseil syndical de …
(3) L'ajout des signataires est désormais facultatif.

Accusé de réception en préfecture
034-243400819-20251215-004886GEMAPI-BF
Date de télétransmission : 17/12/2025
Date de réception préfecture : 17/12/2025

V - ARRETE ET SIGNATURES	V
ARRETE ET SIGNATURES	A

Nombre de membres en exercice : 58
Nombre de membres présents : 40
Nombre de suffrages exprimés : 47 (dont 7 pouvoirs)
VOTES :
Pour : 44
Contre : 3
Abstentions : Ø

Date de convocation : 02/12/2025

Présenté par Sébastien Frey, Président (1),
A Montagnac, le 15/12/2025

Délibéré par l'assemblée (2) réunie en session ordinaire
A Montagnac, le 15/12/2025
Les membres de l'assemblée délibérante (2), (3),

Certifié exécutoire par Sébastien Frey, Président (1), compte tenu de la transmission en préfecture, le 17/12/2025
et de la publication le 17/12/2025

A Saint-Thibéry, le 15/12/2025.

(1) Indiquer "la présidente" ou "le président".
(2) L'assemblée délibérante étant : le conseil communautaire.
(3) l'ajout des signataires est désormais facultatif

Accusé de réception préfecture

Objet de l'acte :

Adoption des Budgets Primitifs du Budget principal et des Budgets Annexes de la CAHM

Date de transmission de l'acte : 17/12/2025

Date de réception de l'accusé de réception : 17/12/2025

Numéro de l'acte : 004886GIGAMED (voir l'acte associé)

Identifiant unique de l'acte : 034-243400819-20251215-004886GIGAMED-BF

Date de décision : 15/12/2025

Acte transmis par : Ana-Maria GIL

Nature de l'acte : Documents budgétaires et financiers

Matière de l'acte :
7. Finances locales
7.1. Decisions budgetaires
7.1.7. Budgets et comptes principaux

Acte à classer

004886GIGAMED

1	2	3	4
En préparation	En attente retour Préfecture	**> AR reçu <**	Classé

Identifiant FAST : ASCL_2_2025-12-17T13-43-38.00 (MI266265159)

Identifiant unique de l'acte :

034-243400819-20251215-004886GIGAMED-BF (Voir l'accusé de réception associé)

Objet de l'acte : Adoption des Budgets Primitifs du Budget principal et des Budgets Annexes de la CAHM

Date de décision : 15/12/2025

CERTIFIÉ - Certifié Conforme

Nature de l'acte : Documents budgétaires et financiers

Matière de l'acte : 7. Finances locales
7.1. Decisions budgetaires
7.1.7. Budgets et comptes principaux

Identifiant unique de l'acte antérieur :

Acte : 07_BP2026_GIGAMED_07202601_... **Multicanal :** Non

Pièces jointes :

004886 - Adoption des Budgets Primitifs 2026 du Budget principal et des Budgets annexes de la CAHM.PDF **Type PJ :** 70_DE - Délibération

Imprimer la PJ avec le tampon AR

Page signatures Gigamed BP2026.PDF **Type PJ :** 71_AN - Autres annexes budgétaires

Imprimer la PJ avec le tampon AR

Groupe émetteur de l'acte : Compta Finance

Classer

Annuler

Préparé	Date **17/12/25** à **13:43**	Par **GIL Ana-Maria**
Transmis	Date **17/12/25** à **13:43**	Par **GIL Ana-Maria**
Accusé de réception	Date **17/12/25** à **13:49**	

REPUBLIQUE FRANÇAISE

EPCI dont la population est de 3500 habitants et plus : **C.AGGLO HERAULT MEDITERRANEE (1)**

AGREGE AU BUDGET PRINCIPAL DE BUDGET COMMUNAUTE AGGLOMERATION (2)

Numéro SIRET : 24340081900278

POSTE COMPTABLE : SGC LITTORAL

M. 57

Budget primitif

Voté par nature

BUDGET : GIGAMED (3)

ANNEE 2026

(1) Indiquer soit le nom de la collectivité, soit le libellé de l'établissement, soit le nom du syndicat mixte relevant de l'article L. 5721-2 du CGCT.
(2) A compléter s'il s'agit d'un budget annexe.
(3) Indiquer le budget concerné : budget principal ou libellé du budget annexe.

Sommaire

I - Informations générales

A - Informations statistiques, fiscales et financières 4
B - Modalités de vote du budget 5
C1 - Exécution du budget de l'exercice précédent - Résultats 6
C2 - Exécution du budget de l'exercice précédent - RAR Dépenses 7
C3 - Exécution du budget de l'exercice précédent - RAR Recettes 8

II - Présentation générale du budget

A - Vue d'ensemble - Vote et reports 9
B1 - Présentation des AP votées 10
B2 - Présentation des AE votées 11
C1 - Equilibre financier du budget - Investissement 12
C2 - Equilibre financier du budget - Fonctionnement 15
D1 - Balance générale - Dépenses 17
D2 - Balance générale - Recettes 19

III - Vote du budget

A - Section d'investissement - Vue d'ensemble 21
A1 - Section d'investissement - Dépenses - Détail par article 25
A2.1 - Section d'investissement - Dépenses - Vue d'ensemble des opérations d'équipement 27
A2.2 - Section d'investissement - Dépenses - Détail des opérations d'équipement gérées en AP 28
A2.3 - Section d'investissement - Dépenses - Détail des opérations d'équipement gérées hors AP 29
A3 - Section d'investissement - Recettes - Détail par article 30
B - Section de fonctionnement - Vue d'ensemble 32
B1 - Section de fonctionnement - Dépenses - Détail par article 35
B2 - Section de fonctionnement - Recettes - Détail par article 38

IV - Annexes

A - Présentation croisée

A1 - Section d'investissement - Vue d'ensemble 40
A1.01 - Opérations non ventilables 43
A1.900 - Fonction 0 - Services généraux Sans Objet
A1.900-5 - Fonction 0-5 - Gestion des fonds européens Sans Objet
A1.901 - Fonction 1 - Sécurité Sans Objet
A1.902 - Fonction 2 - Enseignement, formation professionnelle et apprentissage Sans Objet
A1.903 - Fonction 3 - Culture, vie sociale, jeunesse, sports et loisirs Sans Objet
A1.904 - Fonction 4 - Santé et action sociale (hors RSA) Sans Objet
A1.904-4 - Fonction 4-4 - RSA Sans Objet
A1.905 - Fonction 5 - Aménagement des territoires et habitat Sans Objet
A1.906 - Fonction 6 - Action économique 44
A1.907 - Fonction 7 - Environnement Sans Objet
A1.908 - Fonction 8 - Transports Sans Objet
A2 - Section de fonctionnement - Vue d'ensemble 46
A2.01 - Opérations non ventilables 48
A2.930 - Fonction 0 - Services généraux Sans Objet
A2.930-5 - Fonction 0-5 - Gestion des fonds européens Sans Objet
A2.931 - Fonction 1 - Sécurité Sans Objet
A2.932 - Fonction 2 - Enseignement, formation professionnelle et apprentissage Sans Objet
A2.933 - Fonction 3 - Culture, vie sociale, jeunesse, sports et loisirs Sans Objet
A2.934 - Fonction 4 - Santé et action sociale (hors APA et RSA/Régularisation de RMI) Sans Objet
A2.934-3 - Fonction 4-3 - APA Sans Objet
A2.934-4 - Fonction 4-4 - RSA/Régularisation de RMI Sans Objet
A2.935 - Fonction 5 - Aménagement des territoires et habitat Sans Objet
A2.936 - Fonction 6 - Action économique 49
A2.937 - Fonction 7 - Environnement Sans Objet
A2.938 - Fonction 8 - Transports Sans Objet

B - Annexes patrimoniales

B1.1 - Etat de la dette - Détail des crédits de trésorerie Sans Objet
B1.2 - Etat de la dette - Répartition par nature de dette 51
B1.3 - Etat de la dette - Répartition par structure de taux 55
B1.4 - Etat de la dette - Typologie de la répartition de l'encours 57
B1.5 - Etat de la dette - Détail des opérations de couverture Sans Objet

B1.6 - Etat de la dette - Dette pour financer l'emprunt d'un autre organisme	Sans Objet
B1.7 - Etat de la dette - Autres dettes	Sans Objet
B2 - Méthodes utilisées pour les amortissements	58
B3.1 - Etat des provisions constituées	59
B3.2 - Etalement des provisions	Sans Objet
B4 - Etat des charges transférées	Sans Objet
B5 - Détail des chapitres d'opérations pour comptes de tiers	Sans Objet
B6 - Prêts	Sans Objet
B7.1 - Etat synthetique des engagements donnés	Sans Objet
B7.2 - Etat synthetique des engagements reçus	Sans Objet
B7.3 - Etat des emprunts garantis	Sans Objet
B7.4 - Calcul du ratio d'endettement relatif aux emprunts garantis	Sans Objet
B7.5 - Etat des contrats de crédit-bail	Sans Objet
B7.6 - Etat des marchés de partenariat	Sans Objet
B7.7 - Etat des recettes grevées d'affectation spéciale	Sans Objet
B7.8 - Autres engagements donnés	Sans Objet
B7.9 - Autres engagements reçus	Sans Objet
B8 - Subventions versées	Sans Objet
B9 - Etat du personnel	Sans Objet
B10 - Liste des organismes dans lesquels la collectivité a pris un engagement financier	Sans Objet
B11.1 - Liste des organismes de regroupement	Sans Objet
B11.2 - Liste des établissements publics créés	Sans Objet
B11.3 - Liste des services individualisés dans un budget annexe	Sans Objet
C - Annexes budgétaires	
C1.1 - Equilibre budgétaire	61
C1.2 - Equilibre budgétaire - Dépenses	62
C1.3 - Equilibre budgétaire - Recettes	63
D - Autres éléments d'information	
D1 - Liste des services assujettis à la TVA et non érigés en budget annexe	Sans Objet
D2.1 - Services ferroviaires régionaux des voyageurs - Volet 1 : Budget	Sans Objet
D2.2 - Services ferroviaires régionaux des voyageurs - Volet 2 : Compte d'exploitation	Sans Objet
D3 - Décisions en matière de taux	Sans Objet
D4.1 - Etats de la répartition de la TEOM - Investissement	Sans Objet
D4.2 - Etats de la répartition de la TEOM - Fonctionnement	Sans Objet
D5.1 - Etats des dépenses et recettes des services d'eau et d'assainissement - Fonctionnement (2)	Sans Objet
D5.2 - Etats des dépenses et recettes des services d'eau et d'assainissement - Investissement (2)	Sans Objet
V - Arrêté et signatures	
A - Arrêté et signatures	64

Préciser, pour chaque annexe, si l'état est joint ou sans objet.

Dans l'ensemble des tableaux, les cases grisées ne doivent pas être remplies.

Conformément à l'instruction budgétaire et comptable, il convient de mentionner que :

dans la présentation croisée, la rubrique fonctionnelle 01 – Opérations non ventilables comprend les impôts et taxes non affectés, les dotations et participations, la dette et les opérations financières, les opérations patrimoniales en investissement, les frais de fonctionnement des groupes d'élus en fonctionnement ;

les opérations d'ordre doivent figurer en italique.

(1) A utiliser également par les collectivités de moins de 3500 habitants qui mobiliseraient des AP-AE régies par l'article L.5217-10-7 du CGCT après avoir adopté un règlement budgétaire et financier conformément à l'article L. 5217-10-9. Si la collectivité opte pour ce régime, la collectivité ne renseigne pas les annexes C2.1 et C2.2 de la partie IV « Annexes ». Les projets de dotations d'AP-AE inscrits sur les annexes B1 et B2 de la partie II apparaissent alors dans les états de la partie III « Vote du budget », sinon les montants dans les champs AP-AE sont par convention de 0.

(2) Cet état ne peut être produit que par les communes dont la population est inférieure à 500 habitants et qui gèrent les services de distribution de l'eau potable et d'assainissement sous forme de régie simple sans budget annexe (art. L. 2221-11 du CGCT)

I – INFORMATIONS GENERALES	I
INFORMATIONS STATISTIQUES, FISCALES ET FINANCIERES	A

Informations statistiques	
	Valeurs
Population totale	83500

Informations fiscales (N-2)	
	Collectivité
Indicateur de ressources fiscales ou potentiel fiscal par habitant (1)	0.00

	Informations financières – ratios	Valeurs
1	Dépenses réelles de fonctionnement / population	0.00
2	Recettes réelles de fonctionnement / population	0.00
3	Dépenses d'équipement brut / population	0.00
4	Encours de dette / population (2) (3)	0.00
5	DGF / population	0.00
6	Dépenses de personnel / dépenses réelles de fonctionnement (4)	0.00
7	Dépenses réelles de fonctionnement et remboursement annuel de la dette en capital / recettes réelles de fonctionnement (4)	0.00
8	Dépenses d'équipement brut / recettes réelles de fonctionnement	0.00
9	Encours de la dette / recettes réelles de fonctionnement (2) (3) (4)	0.00
10	Epargne brute / recettes réelles de fonctionnement (2) (4)	

(1) A renseigner selon les dispositions législatives et réglementaires applicables à la collectivité. Informations comprises dans la fiche de répartition de la DGF de l'exercice N-1, établie sur la base des informations N-2 (transmise par les services préfectoraux).

(2) Les ratios s'appuyant sur l'encours de la dette se calculent à partir du montant de la dette au 1er janvier N.

(3) L'encours de dette doit comprendre les avances remboursables consenties au titre de l'article 25 de la loi n° 2020-935 du 30 juillet 2020 de finances rectificative pour 2020, portant attribution des avances remboursables sur les recettes fiscales prévues aux articles 1594 A et 1595 du code général des impôts

(4) Pour les syndicats mixtes, seules ces données sont à renseigner.

I – INFORMATIONS GENERALES	I
MODALITES DE VOTE DU BUDGET	B

I – L'assemblée délibérante décide de voter le présent budget :

- au niveau du chapitre (1) pour la section d'investissement ;
- au niveau du chapitre (1) pour la section de fonctionnement ;
- sans (2) vote formel sur les chapitres « opérations d'équipement » ;
- sans (2) vote formel sur chacun des chapitres.

La liste des articles spécialisés sur lesquels l'ordonnateur ne peut procéder à des virements d'article à article est la suivante :

II – En l'absence de mention au paragraphe I ci-dessus, le budget est réputé voté par chapitre, sans vote formel sur chacun des chapitres, en fonctionnement et en investissement sans vote formel pour les chapitres « opération d'équipement ».

III – Conformément à l'article L. 5217-10-6 du CGCT, l'assemblée délibérante autorise le président à opérer des virements de crédits de paiement de chapitre à chapitre, à l'exclusion des crédits relatifs aux dépenses de personnel, dans les limites suivantes (3) :

- Fonctionnement : 7.50 %
- Investissement : 7.50%

IV – En l'absence de mention au paragraphe III ci-dessus, le président est réputé ne pas avoir reçu l'autorisation de l'assemblée délibérante de pratiquer des virements de crédits de paiement de chapitre à chapitre.

V – Les provisions sont semi-budgétaires (4).

VI – La comparaison s'effectue par rapport au budget cumulé (5) de l'exercice précédent.

VII – Le présent budget a été voté sans reprise des résultats de l'exercice N-1 (6).

(1) A compléter par « du chapitre » ou « de l'article ».

(2) Indiquer « avec » ou « sans ».

(3) Au maximum dans la limite de 7,5% des dépenses réelles de chaque section.

(4) A compléter par un seul des deux choix suivants, selon les dispositions législatives et réglementaires applicables à la collectivité :

- semi budgétaire ;
- budgétaire par délibération N°… du …

(5) Indiquer « primitif » ou « cumulé ». Budget cumulé = BP + BS + DM.

(6) A compléter par un seul des trois choix suivants :

- sans reprise des résultats de l'exercice N-1 ;
- avec reprise des résultats de l'exercice N-1 après le vote du compte administratif ;
- avec reprise anticipée des résultats de l'exercice N-1.

I – INFORMATIONS GENERALES | I

EXECUTION DU BUDGET DE L'EXERCICE PRECEDENT – RESULTATS (1) | C1

	RESULTAT DE L'EXERCICE N-1				
	Dépenses	Recettes	Solde d'exécution ou résultat reporté	Résultat ou solde (A) (2)	
TOTAL DU BUDGET	0,00	0,00	0,00	A1	0,00
Investissement	0,00	0,00	(3) 0,00	A2	0,00
Fonctionnement	0,00	0,00	(4) 0,00	A3	0,00

	RESTES A REALISER N-1				
	Dépenses		Recettes	Solde (B)	
TOTAL des RAR	I + II	0,00	III + IV 0,00	B1	0,00
Investissement	I	0,00	III 0,00	B2	0,00
Fonctionnement	II	0,00	IV 0,00	B3	0,00

		RESULTAT CUMULE = (A) + (B) (5)
TOTAL	**A1 + B1**	0,00
Investissement	**A2 + B2**	0,00
Fonctionnement	**A3 + B3**	0,00

(1) État à compléter uniquement en cas de reprise des résultats de l'exercice N-1 après le vote du compte administratif ou en cas de reprise anticipée des résultats de l'exercice N-1.

(2) Indiquer le signe – si dépenses > recettes, et + si recettes > dépenses.

(3) Solde d'exécution de N-2 reporté sur la ligne budgétaire 001 du compte administratif N-1. Indiquer le signe – si dépenses > recettes, et + si recettes > dépenses.

(4) Résultat de fonctionnement reporté sur la ligne budgétaire 002 du compte administratif N-1. Indiquer le signe – si déficitaire, et + si excédentaire.

(5) Indiquer le signe – si déficit et + si excédent.

I – INFORMATIONS GENERALES	I
EXECUTION DU BUDGET DE L'EXERCICE PRECEDENT – RAR DEPENSES	C2

DETAIL DES RESTES A REALISER N-1 EN DEPENSES (1)

Chap. / art. (2)	Libellé	Dépenses engagées non mandatées
SECTION D'INVESTISSEMENT – TOTAL		(I) 0,00
018	RSA	0,00
10	Dotations, fonds divers et réserves	0,00
13	Subventions d'investissement (3)	0,00
16	Emprunts et dettes assimilées	0,00
18	Cpte de liaison : affectation (BA,régie)	0,00
20	Immobilisations incorporelles (sauf le 204) (3)	0,00
204	Subventions d'équipement versées (3) (5)	0,00
21	Immobilisations corporelles (3)	0,00
22	Immobilisations reçues en affectation (3)	0,00
23	Immobilisations en cours (sauf 2324) (3)	0,00
26	Participations et créances rattachées	0,00
27	Autres immobilisations financières (3)	0,00
45	Chapitres d'opérations pour compte de tiers	0,00
SECTION DE FONCTIONNEMENT – TOTAL		(II) 0,00
011	Charges à caractère général (4)	0,00
012	Charges de personnel et frais assimilés (4)	0,00
014	Atténuations de produits	0,00
016	APA	0,00
017	RSA / Régularisations de RMI	0,00
65	Autres charges de gestion courante (4)	0,00
6586	Frais fonctionnement des groupes d'élus	0,00
66	Charges financières	0,00
67	Charges spécifiques (4)	0,00

(1) Il s'agit des restes à réaliser établis conformément à la comptabilité d'engagement annuelle. A servir uniquement en cas de reprise des résultats de l'exercice précédent, soit après le vote du compte administratif, soit en cas de reprise anticipée des résultats.

Les restes à réaliser de la section de fonctionnement correspondent : en dépenses, aux dépenses engagées non mandatées et non rattachées telles qu'elles ressortissent de la comptabilité des engagements ; et en recettes, aux recettes certaines n'ayant pas donné lieu à l'émission d'un titre et non rattachées.

Les restes à réaliser de la section d'investissement correspondent : en dépenses, aux dépenses engagées non mandatées au 31/12 de l'exercice précédent telles qu'elles ressortissent de la comptabilité des engagements ; et en recettes, aux recettes certaines n'ayant pas donné lieu à l'émission d'un titre au 31/12 de l'exercice précédent.

(2) Suivant le niveau de vote retenu par l'assemblée délibérante.

(3) Hors dépenses imputées au chapitre 018.

(4) Hors dépenses imputées aux chapitres 016 et 017.

(5) Le chapitre 204 « Subventions d'équipement versées » est un chapitre globalisé regroupant les comptes 204 et 2324.

I – INFORMATIONS GENERALES	I
EXECUTION DU BUDGET DE L'EXERCICE PRECEDENT – RAR RECETTES	C3

DETAIL DES RESTES A REALISER N-1 EN RECETTES (1)

Chap. / art. (2)	Libellé	Titres restant à émettre
SECTION D'INVESTISSEMENT – TOTAL		(III) 0,00
018	RSA	0,00
024	Produits des cessions d'immobilisations	0,00
10	Dotations, fonds divers et réserves	0,00
13	Subventions d'investissement (reçues) (3)	0,00
16	Emprunts et dettes assimilées	0,00
18	Cpte de liaison : affectation (BA,régie)	0,00
20	Immobilisations incorporelles (sauf 204) (3)	0,00
204	Subventions d'équipement versées (3) (5)	0,00
21	Immobilisations corporelles (3)	0,00
22	Immobilisations reçues en affectation (3)	0,00
23	Immobilisations en cours (sauf 2324) (3)	0,00
26	Participations et créances rattachées	0,00
27	Autres immobilisations financières (3)	0,00
45	Chapitres d'opérations pour compte de tiers	0,00
SECTION DE FONCTIONNEMENT – TOTAL		(IV) 0,00
70	Prod. services, domaine, ventes diverses	0,00
73	Impôts et taxes	0,00
731	Fiscalité locale	0,00
74	Dotations et participations (4)	0,00
75	Autres produits de gestion courante (4)	0,00
013	Atténuations de charges (4)	0,00
016	APA	0,00
017	RSA / Régularisations de RMI	0,00
76	Produits financiers	0,00
77	Produits spécifiques (4)	0,00

(1) Il s'agit des restes à réaliser établis conformément à la comptabilité d'engagement annuelle. A servir uniquement en cas de reprise des résultats de l'exercice précédent, soit après le vote du compte administratif, soit en cas de reprise anticipée des résultats.

Les restes à réaliser de la section de fonctionnement correspondent : en dépenses, aux dépenses engagées non mandatées et non rattachées telles qu'elles ressortissent de la comptabilité des engagements ; et en recettes, aux recettes certaines n'ayant pas donné lieu à l'émission d'un titre et non rattachées.

Les restes à réaliser de la section d'investissement correspondent : en dépenses, aux dépenses engagées non mandatées au 31/12 de l'exercice précédent telles qu'elles ressortissent de la comptabilité des engagements ; et en recettes, aux recettes certaines n'ayant pas donné lieu à l'émission d'un titre au 31/12 de l'exercice précédent.

(2) Suivant le niveau de vote retenu par l'assemblée délibérante.

(3) Hors recettes imputées au chapitre 018.

(4) Hors recettes imputées aux chapitres 016 et 017.

(5) Le chapitre 204 « Subventions d'équipement versées » est un chapitre globalisé regroupant les comptes 204 et 2324.

II – PRESENTATION GENERALE DU BUDGET — II

VUE D'ENSEMBLE DU BUDGET – VOTE ET REPORTS — A

		DEPENSES	RECETTES
VOTE	Crédits d'investissement votés au titre du présent budget (y compris le compte 1068)	148 800,00	148 800,00
	+	+	+
REPORTS	Restes à réaliser de l'exercice précédent (RAR N-1) (1)	0,00	0,00
	001 Solde d'exécution de la section d'investissement reporté (1)	(si solde négatif) 0,00	(si solde positif) 0,00
	=	=	=
	Total de la section d'investissement (2)	148 800,00	148 800,00

		DEPENSES	RECETTES
VOTE	Crédits de fonctionnement votés au titre du présent budget	492 982,00	492 982,00
	+	+	+
REPORTS	Restes à réaliser de l'exercice précédent (RAR N-1) (1)	0,00	0,00
	002 Résultat de fonctionnement reporté (1)	(si déficit) 0,00	(si excédent) 0,00
	=	=	=
	Total de la section de fonctionnement (3)	492 982,00	492 982,00
	TOTAL DU BUDGET (4)	641 782,00	641 782,00

(1) A servir uniquement en cas de reprise des résultats de l'exercice précédent, soit après le vote du compte administratif, soit en cas de reprise anticipée des résultats.

Les restes à réaliser de la section de fonctionnement correspondent : en dépenses, aux dépenses engagées non mandatées et non rattachées telles qu'elles ressortissent de la comptabilité des engagements ; et en recettes, aux recettes certaines n'ayant pas donné lieu à l'émission d'un titre et non rattachées.

Les restes à réaliser de la section d'investissement correspondent : en dépenses, aux dépenses engagées non mandatées au 31/12 de l'exercice précédent telles qu'elles ressortissent de la comptabilité des engagements ; et en recettes, aux recettes certaines n'ayant pas donné lieu à l'émission d'un titre au 31/12 de l'exercice précédent.

(2) Total de la section d'investissement = RAR + solde d'exécution reporté + crédits d'investissement votés.

(3) Total de la section de fonctionnement = RAR + résultat reporté + crédits de fonctionnement votés.

(4) Total du budget = total de la section de fonctionnement + total de la section d'investissement.

II – PRESENTATION GENERALE DU BUDGET	II
PRESENTATION DES AP VOTEES	B1

AUTORISATION DE PROGRAMME (1)		Chapitre(s)	Montant
Numéro	Libellé		
TOTAL			0,00

« AP de dépenses imprévues » (2)	020	0,00

TOTAL GENERAL	0,00

(1) Il s'agit des AP nouvelles qui sont votées lors de la séance d'adoption du budget. Cela concerne des AP relatives à de nouvelles programmations pluriannuelles mais également des AP modifiant un stock d'AP existant.

(2) L'assemblée peut voter des AP de « dépenses imprévues ». Leur montant est limité à 2 % des dépenses réelles de la section correspondante. En fin d'exercice, ces AP sont automatiquement annulées si elles n'ont pas été engagées.

II – PRESENTATION GENERALE DU BUDGET	II
PRESENTATION DES AE VOTEES	B2

AUTORISATION D'ENGAGEMENT (1)		Chapitre(s)	Montant
Numéro	Libellé		
TOTAL			0,00

« AE de dépenses imprévues » (2)	022	0,00

TOTAL GENERAL	0,00

(1) Il s'agit des AE nouvelles qui sont votées lors de la séance d'adoption du budget. Cela concerne des AE relatives à de nouveaux engagements pluriannuels mais également des AE modifiant un stock d'AE existant.

(2) L'assemblée peut voter des AE de « dépenses imprévues ». Leur montant est limité à 2 % des dépenses réelles de la section correspondante. En fin d'exercice, ces AE sont automatiquement annulées si elles n'ont pas été engagées.

II – PRESENTATION GENERALE DU BUDGET	II
EQUILIBRE FINANCIER DU BUDGET – SECTION D'INVESTISSEMENT	C1

DEPENSES D'INVESTISSEMENT

Chap.	Libellé	Pour mémoire, budget précédent (1)	Restes à réaliser N-1	Propositions nouvelles (2)	Vote de l'assemblée	TOTAL (= RAR + vote)
018	RSA	0,00	0,00	0,00	0,00	0,00
20	Immobilisations incorporelles (sauf le 204) (y compris opérations) (3)	0,00	0,00	2 800,00	2 800,00	2 800,00
204	Subventions d'équipement versées (y compris opérations) (3) (8)	0,00	0,00	0,00	0,00	0,00
21	Immobilisations corporelles (y compris opérations) (3)	18 012,56	0,00	16 000,00	16 000,00	16 000,00
22	Immobilisations reçues en affectation (y compris opérations) (3) (4)	0,00	0,00	0,00	0,00	0,00
23	Immobilisations en cours (sauf 2324) (y compris opérations) (3)	0,00	0,00	0,00	0,00	0,00
Total des dépenses d'équipement		**18 012,56**	**0,00**	**18 800,00**	**18 800,00**	**18 800,00**
10	Dotations, fonds divers et réserves	0,00	0,00	0,00	0,00	0,00
13	Subventions d'investissement (3)	0,00	0,00	0,00	0,00	0,00
16	Emprunts et dettes assimilées	130 000,00	0,00	130 000,00	130 000,00	130 000,00
18	Cpte de liaison : affectation (BA,régie) (5)	0,00	0,00	0,00	0,00	0,00
26	Participations et créances rattachées	0,00	0,00	0,00	0,00	0,00
27	Autres immobilisations financières (3)	0,00	0,00	0,00	0,00	0,00
Total des dépenses financières		**130 000,00**	**0,00**	**130 000,00**	**130 000,00**	**130 000,00**
45…	Chapitres d'opérations pour compte de tiers (6)	0,00	0,00	0,00	0,00	0,00
Total des dépenses réelles d'investissement		**148 012,56**	**0,00**	**148 800,00**	**148 800,00**	**148 800,00**

040	*Opérations ordre transf. entre sections (7)*	*0,00*		*0,00*	*0,00*	*0,00*
041	*Opérations patrimoniales (7)*	*0,00*		*0,00*	*0,00*	*0,00*
Total des dépenses d'ordre d'investissement		***0,00***		***0,00***	***0,00***	***0,00***

TOTAL	**148 012,56**	**0,00**	**148 800,00**	**148 800,00**	**148 800,00**
					+
				D 001 SOLDE D'EXECUTION NEGATIF REPORTE OU ANTICIPE	**0,00**
					=
				TOTAL DES DEPENSES D'INVESTISSEMENT CUMULEES	**148 800,00**

(1) Voir état I-B pour la comparaison par rapport au budget précédent.

(2) Proposition formulée par le président pour l'exercice N.

(3) Hors dépenses imputées au chapitre 018.

(4) En dépenses, le chapitre 22 retrace les travaux d'investissement réalisés sur les biens reçus en affectation. En recette, il retrace, le cas échéant, l'annulation de tels travaux effectués sur un exercice antérieur.

(5) A servir uniquement lorsque la collectivité effectue une dotation initiale en espèces au profit d'un service public non personnalisé qu'elle crée.

(6) Seul le total des opérations pour compte de tiers figure sur cet état (voir le détail en IV-B5).

(7) DF 023 = RI 021 ; DI 040 = RF 042 ; RI 040 = DF 042 ; DI 041 = RI 041.

(8) Le chapitre 204 « Subventions d'équipement versées » est un chapitre globalisé regroupant les comptes 204 et 2324.

II – PRESENTATION GENERALE DU BUDGET — II

EQUILIBRE FINANCIER DU BUDGET – SECTION D'INVESTISSEMENT — C1

RECETTES D'INVESTISSEMENT

Chap.	Libellé	Pour mémoire, budget précédent (1)	Restes à réaliser N-1	Propositions nouvelles (2)	Vote de l'assemblée	TOTAL (= RAR + vote)
018	RSA	0,00	0,00	0,00	0,00	0,00
13	Subventions d'investissement (reçues) (sauf le 138) (3)	0,00	0,00	0,00	0,00	0,00
16	Emprunts et dettes assimilées (4)	0,00	0,00	0,00	0,00	0,00
20	Immobilisations incorporelles (sauf le 204) (3)	0,00	0,00	0,00	0,00	0,00
204	Subventions d'équipement versées (3) (13)	0,00	0,00	0,00	0,00	0,00
21	Immobilisations corporelles (3)	0,00	0,00	0,00	0,00	0,00
22	Immobilisations reçues en affectation (3) (5)	0,00	0,00	0,00	0,00	0,00
23	Immobilisations en cours (sauf 2324) (3)	0,00	0,00	0,00	0,00	0,00
Total des recettes d'équipement		**0,00**	**0,00**	**0,00**	**0,00**	**0,00**
10	Dotations, fonds divers et réserves (sauf 1068)	0,00	0,00	0,00	0,00	0,00
1068	Excédents de fonctionnement capitalisés (6)	112 034,34	0,00	0,00	0,00	0,00
138	Autres subventions invest. non transf. (3) (7)	0,00	0,00	0,00	0,00	0,00
16	Emprunts et dettes assimilées	0,00	0,00	0,00	0,00	0,00
18	Cpte de liaison : affectation (BA,régie) (8)	0,00	0,00	0,00	0,00	0,00
26	Participations et créances rattachées	0,00	0,00	0,00	0,00	0,00
27	Autres immobilisations financières (3)	0,00	0,00	0,00	0,00	0,00
024	Produits des cessions d'immobilisations	0,00	0,00	0,00	0,00	0,00
Total des recettes financières		**112 034,34**	**0,00**	**0,00**	**0,00**	**0,00**
45…	Chapitres d'opérations pour le compte de tiers (9)	0,00	0,00	0,00	0,00	0,00
Total des recettes réelles d'investissement		**112 034,34**	**0,00**	**0,00**	**0,00**	**0,00**

021	*Virement de la section de fonctionnement (10)*	*137 800,00*		*136 800,00*	*136 800,00*	*136 800,00*
040	*Opérations ordre transf. entre sections (10) (11)*	*9 000,00*		*12 000,00*	*12 000,00*	*12 000,00*
041	*Opérations patrimoniales (10)*	*0,00*		*0,00*	*0,00*	*0,00*
Total des recettes d'ordre d'investissement		***146 800,00***		***148 800,00***	***148 800,00***	***148 800,00***

TOTAL	**258 834,34**	**0,00**	**148 800,00**	**148 800,00**	**148 800,00**

+

R 001 SOLDE D'EXECUTION POSITIF REPORTE OU ANTICIPE	**0,00**

=

TOTAL DES RECETTES D'INVESTISSEMENT CUMULEES	**148 800,00**

Pour information :

Il s'agit, pour un budget voté en équilibre, des ressources propres correspondant à l'excédent des recettes réelles de fonctionnement sur les dépenses réelles de fonctionnement. Il sert à financer le remboursement du capital de la dette et les nouveaux investissements de la collectivité.

AUTOFINANCEMENT PREVISIONNEL DÉGAGÉ PAR LA SECTION DE FONCTIONNEMENT (12)	**148 800,00**

(1) Voir état I-B pour la comparaison par rapport au budget précédent.
(2) Proposition formulée par le président pour l'exercice N.
(3) Hors recettes imputées au chapitre 018.
(4) Sauf 165, 166 et 16449.
(5) En dépenses, le chapitre 22 retrace les travaux d'investissement réalisés sur les biens reçus en affectation. En recette, il retrace, le cas échéant, l'annulation de tels travaux effectués sur un exercice antérieur.
(6) Le compte 1068 n'est pas un chapitre mais un article du chapitre 10.
(7) Le compte 138 n'est pas un chapitre mais une subdivision du chapitre 13.

(8) A servir uniquement lorsque la collectivité effectue une dotation initiale en espèces au profit d'un service public non personnalisé qu'elle crée.

(9) Seul le total des opérations pour compte de tiers figure sur cet état (voir le détail en IV-B5).

(10) DF 023 = RI 021 ; DI 040 = RF 042 ; RI 040 = DF 042 ; DI 041 = RI 041.

(11) Les comptes 15, 29, 39, 49 et 59 peuvent figurer dans le détail du chapitre si la collectivité a opté pour le régime des provisions budgétaires, conformément aux dispositions législatives et réglementaires applicables.

(12) Solde de l'opération DF 023 + DF 042 – RF 042 ou solde de l'opération RI 021 + RI 040 – DI 040.

(13) Le chapitre 204 « Subventions d'équipement versées » est un chapitre globalisé regroupant les comptes 204 et 2324.

II – PRESENTATION GENERALE DU BUDGET — II

EQUILIBRE FINANCIER – SECTION DE FONCTIONNEMENT — C2

DEPENSES DE FONCTIONNEMENT

Chap.	Libellé	Pour mémoire, budget précédent (1)	Restes à réaliser N-1	Propositions nouvelles (2)	Vote de l'assemblée	TOTAL (= RAR + vote)
011	Charges à caractère général (3)	326 621,11	0,00	219 920,00	219 920,00	219 920,00
012	Charges de personnel et frais assimilés (3)	115 000,00	0,00	111 000,00	111 000,00	111 000,00
014	Atténuations de produits	0,00	0,00	0,00	0,00	0,00
016	APA	0,00	0,00	0,00	0,00	0,00
017	RSA / Régularisations de RMI	0,00	0,00	0,00	0,00	0,00
65	Autres charges de gestion courante (sauf 6586) (3)	525,00	0,00	505,00	505,00	505,00
6586	Frais fonctionnement des groupes d'élus	0,00	0,00	0,00	0,00	0,00
Total des dépenses de gestion courante		**442 146,11**	**0,00**	**331 425,00**	**331 425,00**	**331 425,00**
66	Charges financières	12 906,93	0,00	11 907,00	11 907,00	11 907,00
67	Charges spécifiques (3)	1 003,07	0,00	0,00	0,00	0,00
68	Dotations aux provisions, dépréciations (semi-budgétaires) (3)	200,00		850,00	850,00	850,00
Total des dépenses réelles de fonctionnement		**456 256,11**	**0,00**	**344 182,00**	**344 182,00**	**344 182,00**
023	*Virement à la section d'investissement (4)*	*137 800,00*		*136 800,00*	*136 800,00*	*136 800,00*
042	*Opérations ordre transf. entre sections (4) (5)*	*9 000,00*		*12 000,00*	*12 000,00*	*12 000,00*
043	*Opérations ordre intérieur de la section (4)*	*0,00*		*0,00*	*0,00*	*0,00*
Total des dépenses d'ordre de fonctionnement		***146 800,00***		***148 800,00***	***148 800,00***	***148 800,00***
TOTAL		**603 056,11**	**0,00**	**492 982,00**	**492 982,00**	**492 982,00**
						+
					D 002 RESULTAT REPORTE OU ANTICIPE	**0,00**
						=
					TOTAL DES DEPENSES DE FONCTIONNEMENT CUMULEES	**492 982,00**

(1) Voir état I-B pour la comparaison par rapport au budget précédent.

(2) Proposition formulée par le président pour l'exercice N.

(3) Hors dépenses imputées aux chapitres 016 et 017.

(4) *DF 023 = RI 021 ; DI 040 = RF 042 ; RI 040 = DF 042 ; DF 043 = RF 043.*

(5) Les comptes 68 peuvent figurer dans le détail du chapitre si la collectivité a opté pour le régime des provisions budgétaires, conformément aux dispositions législatives et réglementaires applicables.

II – PRESENTATION GENERALE DU BUDGET	II
EQUILIBRE FINANCIER – SECTION DE FONCTIONNEMENT	C2

RECETTES DE FONCTIONNEMENT

Chap.	Libellé	Pour mémoire, budget précédent (1)	Restes à réaliser N-1	Propositions nouvelles (2)	Vote de l'assemblée	TOTAL (= RAR + vote)
013	Atténuations de charges (3)	0,00	0,00	0,00	0,00	0,00
016	APA	0,00	0,00	0,00	0,00	0,00
017	RSA / Régularisations de RMI	0,00	0,00	0,00	0,00	0,00
70	Prod. services, domaine, ventes diverses	0,00	0,00	0,00	0,00	0,00
73	Impôts et taxes (sauf le 731)	0,00	0,00	0,00	0,00	0,00
731	Fiscalité locale	0,00	0,00	0,00	0,00	0,00
74	Dotations et participations (3)	144 000,00	0,00	12 000,00	12 000,00	12 000,00
75	Autres produits de gestion courante (3)	459 055,00	0,00	480 982,00	480 982,00	480 982,00
Total des recettes de gestion courante		**603 055,00**	**0,00**	**492 982,00**	**492 982,00**	**492 982,00**
76	Produits financiers	0,00	0,00	0,00	0,00	0,00
77	Produits spécifiques (3)	0,00	0,00	0,00	0,00	0,00
78	Reprises amort., dépréciations, prov. (semi-budgétaires) (3)	0,00		0,00	0,00	0,00
Total des recettes réelles de fonctionnement		**603 055,00**	**0,00**	**492 982,00**	**492 982,00**	**492 982,00**
042	*Opérations ordre transf. entre sections (4) (5)*	*0,00*		*0,00*	*0,00*	*0,00*
043	*Opérations ordre intérieur de la section (4)*	*0,00*		*0,00*	*0,00*	*0,00*
Total des recettes d'ordre de fonctionnement		***0,00***		***0,00***	***0,00***	***0,00***
TOTAL		**603 055,00**	**0,00**	**492 982,00**	**492 982,00**	**492 982,00**
						+
					R 002 RESULTAT REPORTE OU ANTICIPE	**0,00**
						=
					TOTAL DES RECETTES DE FONCTIONNEMENT CUMULEES	**492 982,00**

Pour information :

AUTOFINANCEMENT PREVISIONNEL DÉGAGÉ AU PROFIT DE LA SECTION D'INVESTISSEMENT (6)	**148 800,00**

Il s'agit, pour un budget voté en équilibre, des ressources propres correspondant à l'excédent des recettes réelles de fonctionnement sur les dépenses réelles de fonctionnement. Il sert à financer le remboursement du capital de la dette et les nouveaux investissements de la collectivité.

(1) Voir état I-B pour la comparaison par rapport au budget précédent.
(2) Proposition formulée par le président pour l'exercice N.
(3) Hors recettes imputées aux chapitres 016 et 017.
(4) *DF 023 = RI 021 ; DI 040 = RF 042 ; RI 040 = DF 042 ; DF 043 = RF 043.*
(5) Les comptes 78 peuvent figurer dans le détail du chapitre si la collectivité a opté pour le régime des provisions budgétaires, conformément aux dispositions législatives et réglementaires applicables.
(6) Solde de l'opération DF 023 + DF 042 – RF 042 ou solde de l'opération RI 021 + RI 040 – DI 040.

II – PRESENTATION GENERALE DU BUDGET	II
BALANCE GENERALE – DEPENSES	D1

DEPENSES D'INVESTISSEMENT (y compris RAR)

	INVESTISSEMENT	Opérations réelles (1)	Opérations d'ordre (2)	TOTAL
10	Dotations, fonds divers et réserves	0,00	*0,00*	0,00
13	Subventions d'investissement (3)	0,00	*0,00*	0,00
15	*Provisions pour risques et charges (4)*		*0,00*	0,00
16	Emprunts et dettes assimilées (sauf 1688 non budgétaire)	130 000,00	*0,00*	130 000,00
18	Cpte de liaison : affectation (BA,régie)	(7) 0,00		0,00
	Total des opérations d'équipement	0,00		0,00
20	Immobilisations incorporelles (sauf 204) (3) (5)	2 800,00	*0,00*	2 800,00
204	Subventions d'équipement versées (3) (5) (10)	0,00	*0,00*	*0,00*
21	Immobilisations corporelles (3) (5)	16 000,00	*0,00*	16 000,00
22	Immobilisations reçues en affectation (3) (5)	(8) 0,00	*0,00*	0,00
23	Immobilisations en cours (3) (sauf 2324) (5)	0,00	*0,00*	*0,00*
018	RSA	0,00	*0,00*	0,00
26	Participations et créances rattachées	0,00	*0,00*	0,00
27	Autres immobilisations financières (3)	0,00	*0,00*	0,00
28	*Amortissement des immobilisations (reprises)*		*0,00*	0,00
29	*Dépréciations des immobilisations (4)*		*0,00*	0,00
39	*Dépréciation des stocks et en-cours (4)*		*0,00*	0,00
3…	*Stocks et en-cours*		*0,00*	0,00
198	*Neutralisation des amortissements*		*0,00*	0,00
45	Chapitres d'opérations pour compte de tiers (6)	0,00	*0,00*	0,00
481	*Charges à rép. sur plusieurs exercices*		*0,00*	0,00
49	*Dépréciation des comptes de tiers (4)*		*0,00*	0,00
59	*Dépréciation des comptes financiers (4)*		*0,00*	0,00
	Dépenses d'investissement – Total	**148 800,00**	***0,00***	**148 800,00**

+

D 001 SOLDE D'EXECUTION NEGATIF REPORTE OU ANTICIPE	**0,00**

=

TOTAL DES DEPENSES D'INVESTISSEMENT CUMULEES	**148 800,00**

DEPENSES DE FONCTIONNEMENT (y compris RAR)

	FONCTIONNEMENT	Opérations réelles (1)	Opérations d'ordre (2)	TOTAL
011	Charges à caractère général (9)	219 920,00		219 920,00
012	Charges de personnel et frais assimilés (9)	111 000,00		111 000,00
014	Atténuations de produits	0,00		0,00
016	APA	0,00		0,00
017	RSA / Régularisations de RMI	0,00		0,00
60	*Achats et variation des stocks*		*0,00*	0,00
65	Autres charges de gestion courante (sauf 6586) (9)	505,00	*0,00*	505,00
6586	Frais fonctionnement des groupes d'élus	0,00		0,00
66	Charges financières	11 907,00	*0,00*	11 907,00
67	Charges spécifiques (9)	0,00	*0,00*	0,00
68	Dot. aux amortissements et provisions (9)	850,00	*12 000,00*	12 850,00
71	*Production stockée (ou déstockage)*		*0,00*	0,00
023	*Virement à la section d'investissement*		*136 800,00*	136 800,00
	Dépenses de fonctionnement – Total	**344 182,00**	***148 800,00***	**492 982,00**

+

D 002 RESULTAT REPORTE OU ANTICIPE	**0,00**

=

TOTAL DES DEPENSES DE FONCTIONNEMENT CUMULEES	**492 982,00**

(1) Y compris les opérations relatives au rattachement et les opérations d'ordre semi-budgétaires.

(2) Voir la liste des opérations d'ordre de l'instruction budgétaire et comptable M. 57.

(3) Hors dépenses imputées au chapitre 018.

(4) Ces chapitres ne sont à renseigner que si la collectivité applique le régime des provisions budgétaires, conformément aux dispositions législatives et réglementaires applicables.

(5) Hors chapitres opérations.

(6) Seul le total des opérations pour compte de tiers figure sur cet état (voir le détail en IV-B5).

(7) A utiliser uniquement dans le cas où la collectivité effectuerait une dotation initiale au profit d'un service public doté de la seule autonomie financière.

(8) A utiliser uniquement dans le cas où la collectivité effectuerait des dépenses sur des biens affectés.

(9) Hors dépenses imputées aux chapitres 016 et 017.

(10) Le chapitre 204 « Subventions d'équipement versées » est un chapitre globalisé regroupant les comptes 204 et 2324.

II – PRESENTATION GENERALE DU BUDGET — II

BALANCE GENERALE – RECETTES — D2

RECETTES D'INVESTISSEMENT (y compris RAR)

	INVESTISSEMENT	Opérations réelles (1)	Opérations d'ordre (2)	TOTAL
10	Dotations, fonds divers et réserves (sauf 1068)	0,00	*0,00*	0,00
13	Subventions d'investissement (reçues) (3)	0,00	*0,00*	0,00
15	*Provisions pour risques et charges (4)*		*0,00*	0,00
16	Emprunts et dettes assimilées (sauf 1688 non budgétaire)	0,00	*0,00*	0,00
18	Cpte de liaison : affectation (BA,régie)	(6) 0,00		0,00
20	Immobilisations incorporelles (sauf le 204) (3)	0,00	*0,00*	0,00
204	Subventions d'équipement versées (3) (9)	0,00	*0,00*	*0,00*
21	Immobilisations corporelles (3)	0,00	*0,00*	0,00
22	Immobilisations reçues en affectation (3)	(7) 0,00	*0,00*	0,00
23	Immobilisations en cours(sauf 2324) (3)	0,00	*0,00*	*0,00*
018	RSA	0,00	*0,00*	0,00
26	Participations et créances rattachées	0,00	*0,00*	0,00
27	Autres immobilisations financières (3)	0,00	*0,00*	0,00
28	*Amortissement des immobilisations*		*12 000,00*	12 000,00
29	*Dépréciations des immobilisations (4)*		*0,00*	0,00
39	*Dépréciation des stocks et en-cours (4)*		*0,00*	0,00
3…	*Stocks et en-cours*		*0,00*	0,00
45	Chapitres d'opérations pour compte de tiers (5)	0,00	*0,00*	0,00
481	*Charges à rép. sur plusieurs exercices*		*0,00*	0,00
49	*Dépréciation des comptes de tiers (4)*		*0,00*	0,00
59	*Dépréciation des comptes financiers (4)*		*0,00*	0,00
021	*Virement de la section de fonctionnement*		*136 800,00*	136 800,00
024	Produits des cessions d'immobilisations	0,00		0,00
	Recettes d'investissement – Total	**0,00**	***148 800,00***	**148 800,00**

+

R 001 SOLDE D'EXECUTION POSITIF REPORTE OU ANTICIPE	**0,00**

+

R 1068 AFFECTATION DU RESULTAT	**0,00**

=

TOTAL DES RECETTES D'INVESTISSEMENT CUMULEES	**148 800,00**

RECETTES DE FONCTIONNEMENT (y compris RAR)

	FONCTIONNEMENT	Opérations réelles (1)	Opérations d'ordre (2)	TOTAL
013	Atténuations de charges (8)	0,00		0,00
016	APA	0,00		0,00
017	RSA / Régularisations de RMI	0,00		0,00
60	*Achats et variation des stocks*		*0,00*	0,00
70	Prod. services, domaine, ventes diverses	0,00		0,00
71	*Production stockée (ou déstockage)*		*0,00*	0,00
72	*Production immobilisée*		*0,00*	0,00
73	Impôts et taxes (sauf 731)	0,00		0,00
731	Fiscalité locale	0,00		0,00
74	Dotations et participations (8)	12 000,00		12 000,00
75	Autres produits de gestion courante (8)	480 982,00	*0,00*	480 982,00
76	Produits financiers	0,00	*0,00*	0,00
77	Produits spécifiques (8)	0,00	*0,00*	0,00
78	Reprise sur amortissements et provisions (8)	0,00	*0,00*	0,00
79	*Transferts de charges*		*0,00*	0,00
	Recettes de fonctionnement – Total	**492 982,00**	***0,00***	**492 982,00**

FONCTIONNEMENT	Opérations réelles (1)	Opérations d'ordre (2)	TOTAL
			+
		R 002 RESULTAT REPORTE OU ANTICIPE	0,00
			=
		TOTAL DES RECETTES DE FONCTIONNEMENT CUMULEES	492 982,00

(1) Y compris les opérations relatives au rattachement et les opérations d'ordre semi-budgétaires.

(2) Voir la liste des opérations d'ordre de l'instruction budgétaire et comptable M. 57.

(3) Hors recettes imputées au chapitre 018.

(4) Ces chapitres ne sont à renseigner que si la collectivité applique le régime des provisions budgétaires, conformément aux dispositions législatives et réglementaires applicables.

(5) Seul le total des opérations pour compte de tiers figure sur cet état (voir le détail en IV-B5).

(6) A utiliser uniquement dans le cas où la collectivité effectuerait une dotation initiale au profit d'un service public doté de la seule autonomie financière.

(7) A utiliser uniquement dans le cas où la collectivité effectuerait des dépenses sur des biens affectés.

(8) Hors recettes imputées aux chapitres 016 et 017.

(9) Le chapitre 204 « Subventions d'équipement versées » est un chapitre globalisé regroupant les comptes 204 et 2324.

III – VOTE DU BUDGET	III
SECTION D'INVESTISSEMENT – VUE D'ENSEMBLE – DEPENSES – AP NOUVELLES ET CREDITS DE L'EXERCICE	A

DEPENSES

Chapitre		Pour mémoire, budget précédent (1)	RAR N-1 I	Vote de l'assemblée sur les AP lors de la séance budgétaire (2)	Propositions nouvelles	Vote de l'assemblée II	Pour information, dépenses gérées dans le cadre d'une AP	Pour information, dépenses gérées hors AP	TOTAL (RAR N-1 + Vote) III = I + II
TOTAL		**148 012,56**	**0,00**	**0,00**	**148 800,00**	**148 800,00**	**0,00**	**148 800,00**	**148 800,00**
018	RSA	0,00	0,00	0,00	0,00	0,00	0,00	0,00	0,00
20	Immobilisations incorporelles (sauf 204)	0,00	0,00	0,00	2 800,00	2 800,00	0,00	2 800,00	2 800,00
204	Subventions d'équipement versées (9)	0,00	0,00	0,00	0,00	0,00	0,00	0,00	0,00
21	Immobilisations corporelles	18 012,56	0,00	0,00	16 000,00	16 000,00	0,00	16 000,00	16 000,00
22	Immobilisations reçues en affectation	0,00	0,00	0,00	0,00	0,00	0,00	0,00	0,00
23	Immobilisations en cours (sauf 2324)	0,00	0,00	0,00	0,00	0,00	0,00	0,00	0,00
	Total des opérations d'équipement (3)	0,00	0,00	0,00	0,00	0,00	0,00	0,00	0,00
Total des dépenses d'équipement		**18 012,56**	**0,00**	**0,00**	**18 800,00**	**18 800,00**	**0,00**	**18 800,00**	**18 800,00**
10	Dotations, fonds divers et réserves	0,00	0,00		0,00	0,00		0,00	0,00
13	Subventions d'investissement	0,00	0,00		0,00	0,00		0,00	0,00
16	Emprunts et dettes assimilées (sauf 1688 non budgétaire)	130 000,00	0,00		130 000,00	130 000,00		130 000,00	130 000,00
18	Cpte de liaison : affectation (BA,régie)	0,00	0,00		0,00	0,00		0,00	0,00
26	Participations et créances rattachées	0,00	0,00	0,00	0,00	0,00	0,00	0,00	0,00
27	Autres immobilisations financières	0,00	0,00	0,00	0,00	0,00	0,00	0,00	0,00
020	Dépenses imprévues (dans le cadre d'une AP)			0,00					
Total des dépenses financières		**130 000,00**	**0,00**	**0,00**	**130 000,00**	**130 000,00**	**0,00**	**130 000,00**	**130 000,00**
45	Chapitres d'opérations pour compte de tiers (4)	0,00	0,00	0,00	0,00	0,00	0,00	0,00	0,00
Total des dépenses réelles		**148 012,56**	**0,00**	**0,00**	**148 800,00**	**148 800,00**	**0,00**	**148 800,00**	**148 800,00**
040	*Opérations ordre transf. entre sections (5) (6)*	*0,00*			*0,00*	*0,00*		*0,00*	*0,00*
041	*Opérations patrimoniales (7)*	*0,00*			*0,00*	*0,00*		*0,00*	*0,00*
Total des dépenses d'ordre		**0,00**			**0,00**	**0,00**		**0,00**	**0,00**

D001 Solde d'exécution négatif reporté ou anticipé (8)	**0,00**

Chapitre	Pour mémoire, budget précédent (1)	RAR N-1 I	Vote de l'assemblée sur les AP lors de la séance budgétaire (2)	Propositions nouvelles	Vote de l'assemblée II	Pour information, dépenses gérées dans le cadre d'une AP	Pour information, dépenses gérées hors AP	TOTAL (RAR N-1 + Vote) III = I + II
Total des dépenses d'investissement cumulées								**148 800,00**

(1) Voir état I-B pour le contenu du budget précédent.

(2) Il s'agit des AP nouvelles qui sont votées lors de la séance d'adoption du budget. Cela concerne les AP relatives à de nouvelles programmations pluriannuelles mais également les AP modifiant un stock d'AP existant.

(3) Voir l'état III-A2.1 pour le détail des opérations d'équipement.

(4) Voir l'état IV-B5 pour le détail des opérations pour compte de tiers.

(5) Cf. définition du chapitre des opérations d'ordre (*DI 040 = RF 042*).

(6) Aucune prévision budgétaire ne doit figurer à l'article 192 (cf. chapitre 024 « produit des cessions d'immobilisations »).

(7) Cf. définition du chapitre des opérations d'ordre (*DI 041 = RI 041*).

(8) Le solde d'exécution reporté est le résultat constaté de l'exercice précédent qui fait l'objet d'un report et non d'un vote de l'assemblée délibérante. Inscrire en cas de reprise des résultats de l'exercice précédent (après vote du compte administratif ou si reprise anticipée des résultats).

(9) Le chapitre 204 « Subventions d'équipement versées » est un chapitre globalisé regroupant les comptes 204 et 2324.

III – VOTE DU BUDGET	III
SECTION D'INVESTISSEMENT – VUE D'ENSEMBLE – RECETTES	A

RECETTES

Chapitre		Pour mémoire, budget précédent (1)	RAR N-1 I	Propositions nouvelles	Vote de l'assemblée II	TOTAL (RAR N-1 + Vote) III = I + II
TOTAL		**146 800,00**	**0,00**	**148 800,00**	**148 800,00**	**148 800,00**
018	RSA	0,00	0,00	0,00	0,00	0,00
13	Subventions d'investissement (hors 138)	0,00	0,00	0,00	0,00	0,00
16	Emprunts et dettes assimilées (hors 16449, 165, 166 et 1688 non budgétaire)	0,00	0,00	0,00	0,00	0,00
20	Immobilisations incorporelles (sauf 204)	0,00	0,00	0,00	0,00	0,00
204	Subventions d'équipement versées (9)	0,00	0,00	0,00	0,00	0,00
21	Immobilisations corporelles	0,00	0,00	0,00	0,00	0,00
22	Immobilisations reçues en affectation	0,00	0,00	0,00	0,00	0,00
23	Immobilisations en cours (sauf 2324)	0,00	0,00	0,00	0,00	0,00
Total des recettes d'équipement		**0,00**	**0,00**	**0,00**	**0,00**	**0,00**
10	Dotations, fonds divers et réserves (sauf 1068)	0,00	0,00	0,00	0,00	0,00
138	Autres subventions invest. non transf.	0,00	0,00	0,00	0,00	0,00
16	Emprunts et dettes assimilées (16449, 165 et 166)	0,00	0,00	0,00	0,00	0,00
18	Cpte de liaison : affectation (BA,régie)	0,00	0,00	0,00	0,00	0,00
26	Participations et créances rattachées	0,00	0,00	0,00	0,00	0,00
27	Autres immobilisations financières	0,00	0,00	0,00	0,00	0,00
024	Produits des cessions d'immobilisations	0,00	0,00	0,00	0,00	0,00
Total des recettes financières		**0,00**	**0,00**	**0,00**	**0,00**	**0,00**
45	Chapitres d'opérations pour compte de tiers (2)	0,00	0,00	0,00	0,00	0,00
Total des recettes réelles		**0,00**	**0,00**	**0,00**	**0,00**	**0,00**
021	*Virement de la section de fonctionnement*	*137 800,00*		*136 800,00*	*136 800,00*	*136 800,00*
040	*Opérations ordre transf. entre sections (3) (4) (5)*	*9 000,00*		*12 000,00*	*12 000,00*	*12 000,00*
041	*Opérations patrimoniales (6)*	*0,00*		*0,00*	*0,00*	*0,00*
Total des recettes d'ordre		***146 800,00***		***148 800,00***	***148 800,00***	***148 800,00***

R001 Solde d'exécution positif reporté ou anticipé (7)	**0,00**

Affectation au compte 1068 (8)	**0,00**

Chapitre	Pour mémoire, budget précédent (1)	RAR N-1 I	Propositions nouvelles	Vote de l'assemblée II	TOTAL (RAR N-1 + Vote) III = I + II

Total des recettes d'investissement cumulées	**148 800,00**

(1) Voir état I-B pour le contenu du budget précédent.

(2) Voir l'état IV-B5 pour le détail des opérations pour compte de tiers.

(3) Cf. définition du chapitre des opérations d'ordre (*RI 040 = DF 042*).

(4) Les comptes 15, 29, 39, 49 et 59 peuvent figurer dans le détail du chapitre si la collectivité a opté pour le régime des provisions budgétaires, conformément aux dispositions législatives et réglementaires applicables.

(5) Aucune prévision budgétaire ne doit figurer à l'article 192 (cf. chapitre 024 « produit des cessions d'immobilisations »).

(6) Cf. définition du chapitre des opérations d'ordre (*DI 041 = RI 041*).

(7) Le solde d'exécution reporté est le résultat constaté de l'exercice précédent qui fait l'objet d'un report et non d'un vote de l'assemblée délibérante. Inscrire en cas de reprise des résultats de l'exercice précédent (après vote du compte administratif ou si reprise anticipée des résultats).

(8) Le montant inscrit doit être conforme à la délibération d'affectation du résultat. Ce montant ne fait donc pas l'objet d'un nouveau vote.

(9) Le chapitre 204 « Subventions d'équipement versées » est un chapitre globalisé regroupant les comptes 204 et 2324.

III – VOTE DU BUDGET — III

SECTION D'INVESTISSEMENT – DEPENSES – DETAIL PAR ARTICLE — A1

Chap. / art. (1)		Pour mémoire, budget précédent (2)	RAR N-1 I	Vote de l'assemblée sur les AP lors de la séance budgétaire (3)	Propositions nouvelles	Vote de l'assemblée II	Pour information Crédits gérés dans le cadre d'une AP	Pour information Crédits gérés hors AP	TOTAL (RAR N-1 + Vote) III = I + II
TOTAL		**148 012,56**	**0,00**	**0,00**	**148 800,00**	**148 800,00**	**0,00**	**148 800,00**	**148 800,00**
018	RSA	0,00	0,00	0,00	0,00	0,00	0,00	0,00	0,00
20	Immobilisations incorporelles (sauf 204)	0,00	0,00	0,00	2 800,00	2 800,00	0,00	2 800,00	2 800,00
2051	Concessions, droits similaires	0,00	0,00		2 800,00	2 800,00	0,00	2 800,00	2 800,00
204	Subventions d'équipement versées (9)	0,00	0,00	0,00	0,00	0,00	0,00	0,00	0,00
21	Immobilisations corporelles	18 012,56	0,00	0,00	16 000,00	16 000,00	0,00	16 000,00	16 000,00
21351	Bâtiments publics	15 358,00	0,00		15 000,00	15 000,00	0,00	15 000,00	15 000,00
21848	Autres matériels de bureau et mobiliers	2 654,56	0,00		1 000,00	1 000,00	0,00	1 000,00	1 000,00
22	Immobilisations reçues en affectation	0,00	0,00	0,00	0,00	0,00	0,00	0,00	0,00
23	Immobilisations en cours (sauf 2324)	0,00	0,00	0,00	0,00	0,00	0,00	0,00	0,00
	Total des opérations d'équipement (4)	0,00	0,00	0,00	0,00	0,00	0,00	0,00	0,00
Total des dépenses d'équipement		**18 012,56**	**0,00**	**0,00**	**18 800,00**	**18 800,00**	**0,00**	**18 800,00**	**18 800,00**
10	Dotations, fonds divers et réserves	0,00	0,00		0,00	0,00		0,00	0,00
13	Subventions d'investissement	0,00	0,00		0,00	0,00		0,00	0,00
16	Emprunts et dettes assimilées (sauf le 1688 non budgétaire)	130 000,00	0,00		130 000,00	130 000,00		130 000,00	130 000,00
1641	Emprunts en euros	130 000,00	0,00		130 000,00	130 000,00		130 000,00	130 000,00
18	Cpte de liaison : affectation (BA,régie)	0,00	0,00		0,00	0,00		0,00	0,00
26	Participations et créances rattachées	0,00	0,00	0,00	0,00	0,00	0,00	0,00	0,00
27	Autres immobilisations financières	0,00	0,00	0,00	0,00	0,00	0,00	0,00	0,00

Chap. / art. (1)		Pour mémoire, budget précédent (2)	RAR N-1 I	Vote de l'assemblée sur les AP lors de la séance budgétaire (3)	Propositions nouvelles	Vote de l'assemblée II	Pour information Crédits gérés dans le cadre d'une AP	Pour information Crédits gérés hors AP	TOTAL (RAR N-1 + Vote) III = I + II
020	Dépenses imprévues (dans le cadre d'une AP)			0,00					
Total des dépenses financières		**130 000,00**	**0,00**	**0,00**	**130 000,00**	**130 000,00**	**0,00**	**130 000,00**	**130 000,00**
45…	Opérations pour compte de tiers (5)	0,00	0,00	0,00	0,00	0,00	0,00	0,00	0,00
Total des dépenses réelles		**148 012,56**	**0,00**	**0,00**	**148 800,00**	**148 800,00**	**0,00**	**148 800,00**	**148 800,00**
040	*Opérations ordre transf. entre sections (6)*	*0,00*			*0,00*	*0,00*		*0,00*	*0,00*
	Reprise sur autofinancement antérieur	*0,00*			*0,00*	*0,00*		*0,00*	*0,00*
	Charges transférées (7)	*0,00*			*0,00*	*0,00*		*0,00*	*0,00*
041	*Opérations patrimoniales (8)*	*0,00*			*0,00*	*0,00*		*0,00*	*0,00*
Total des dépenses d'ordre		**0,00**			**0,00**	**0,00**		**0,00**	**0,00**

(1) Détailler les articles conformément au plan de comptes.

(2) Voir état I-B pour le contenu du budget précédent.

(3) Il s'agit des AP nouvelles qui sont votées lors de la séance d'adoption du budget. Cela concerne les AP relatives à de nouvelles programmations pluriannuelles mais également les AP modifiant un stock d'AP existant.

(4) Voir état III-A2.1 pour le détail des opérations d'équipement.

(5) Il y a autant de ligne que d'opération pour compte de tiers.

(6) Cf. définition du chapitre des opérations d'ordre (DI 040 = RF 042).

(7) Aucune prévision budgétaire ne doit figurer à l'article 192 (cf. chapitre 024 « produit des cessions d'immobilisations »).

(8) Cf. définition du chapitre des opérations d'ordre (DI 041 = RI 041).

(9) Le chapitre 204 « Subventions d'équipement versées » est un chapitre globalisé regroupant les comptes 204 et 2324.

III – VOTE DU BUDGET	III
SECTION D'INVESTISSEMENT – VUE D'ENSEMBLE DES OPERATIONS D'EQUIPEMENT	A2.1

Vue d'ensemble des chapitres des opérations d'équipement

N° Opération	Libellé de l'opération	N° AP (1)	Pour mémoire réalisations cumulées au 01/01/N	RAR N-1	Propositions nouvelles	Vote de l'assemblée	Pour information Crédits gérés dans le cadre d'une AP	Pour information Crédits gérés hors AP
TOTAL			0,00	0,00	0,00	0,00	0,00	0,00

(1) Colonne à renseigner uniquement lorsque l'opération d'équipement est afférente à une AP.

III – VOTE DU BUDGET	III
SECTION D'INVESTISSEMENT – DETAIL DES OPERATIONS D'EQUIPEMENT	A2.2

Cet état ne contient pas d'information.

III – VOTE DU BUDGET	III
SECTION D'INVESTISSEMENT – DETAIL DES OPERATIONS D'EQUIPEMENT	A2.3

Cet état ne contient pas d'information.

III – VOTE DU BUDGET — III

SECTION D'INVESTISSEMENT – RECETTES – DETAIL PAR ARTICLE — A3

Chap. / art. (1)		Pour mémoire, budget précédent (2)	RAR N-1 I	Propositions nouvelles	Vote de l'assemblée II	TOTAL (RAR N-1 + Vote) III = I + II
TOTAL		**146 800,00**	**0,00**	**148 800,00**	**148 800,00**	**148 800,00**
018	RSA	0,00	0,00	0,00	0,00	0,00
13	Subventions d'investissement (hors 138)	0,00	0,00	0,00	0,00	0,00
16	Emprunts et dettes assimilées (hors 1688 non budgétaire) (3)	0,00	0,00	0,00	0,00	0,00
20	Immobilisations incorporelles (sauf 204) (4)	0,00	0,00	0,00	0,00	0,00
204	Subventions d'équipement versées (4) (10)	0,00	0,00	0,00	0,00	0,00
21	Immobilisations corporelles (4)	0,00	0,00	0,00	0,00	0,00
22	Immobilisations reçues en affectation (4)	0,00	0,00	0,00	0,00	0,00
23	Immobilisations en cours (sauf 2324) (4)	0,00	0,00	0,00	0,00	0,00
Total des recettes d'équipement		**0,00**	**0,00**	**0,00**	**0,00**	**0,00**
10	Dotations, fonds divers et réserves (sauf 1068)	0,00	0,00	0,00	0,00	0,00
138	Autres subventions invest. non transf.	0,00	0,00	0,00	0,00	0,00
16	Emprunts et dettes assimilées (16449, 165 et 166)	0,00	0,00	0,00	0,00	0,00
18	Cpte de liaison : affectation (BA,régie)	0,00	0,00	0,00	0,00	0,00
26	Participations et créances rattachées	0,00	0,00	0,00	0,00	0,00
27	Autres immobilisations financières	0,00	0,00	0,00	0,00	0,00
024	Produits des cessions d'immobilisations	0,00	0,00	0,00	0,00	0,00
Total des recettes financières		**0,00**	**0,00**	**0,00**	**0,00**	**0,00**
45	Chapitres d'opérations pour compte de tiers (5)	0,00	0,00	0,00	0,00	0,00
Total des recettes réelles		**0,00**	**0,00**	**0,00**	**0,00**	**0,00**
021	*Virement de la section de fonctionnement*	*137 800,00*		*136 800,00*	*136 800,00*	*136 800,00*
040	*Opérations ordre transf. entre sections (6) (7) (8)*	*9 000,00*		*12 000,00*	*12 000,00*	*12 000,00*
281848	*Autres matériels de bureau et mobiliers*	*9 000,00*		*12 000,00*	*12 000,00*	*12 000,00*
041	*Opérations patrimoniales (9)*	*0,00*		*0,00*	*0,00*	*0,00*
Total des recettes d'ordre		***146 800,00***		***148 800,00***	***148 800,00***	***148 800,00***

(1) Détailler les articles utilisés conformément au plan de comptes.

(2) Voir état I-B pour le contenu du budget précédent.

(3) Sauf 165, 166 et 16449.

(4) Exceptionnellement, les comptes 20, 204, 21, 22 et 23 sont en recettes réelles en cas de réduction ou d'annulation de mandats donnant lieu à reversement.

(5) Voir l'annexe IV-B5 pour le détail des opérations pour compte de tiers.

(6) Cf. définition du chapitre des opérations d'ordre (*RI 040 = DF 042*).

(7) Les comptes 15, 29, 39, 49 et 59 peuvent figurer dans le détail du chapitre si la collectivité a opté pour le régime des provisions budgétaires, conformément aux dispositions législatives et réglementaires applicables.

(8) Aucune prévision budgétaire ne doit figurer à l'article 192 (cf. chapitre 024 « produit des cessions d'immobilisations »).

(9) Cf. définition du chapitre des opérations d'ordre (*DI 041 = RI 041*).

(10) Le chapitre 204 « Subventions d'équipement versées » est un chapitre globalisé regroupant les comptes 204 et 2324.

III – VOTE DU BUDGET	III
SECTION DE FONCTIONNEMENT – VUE D'ENSEMBLE – AE NOUVELLES ET CREDITS DE L'EXERCICE	B

DEPENSES

Chap.	Libellé	Pour mémoire, budget précédent (1)	RAR N-1 I	Vote de l'assemblée sur les AE lors de la séance budgétaire (2)	Propositions nouvelles	Vote de l'assemblée II	Pour information, dépenses gérées dans le cadre d'une AE	Pour information, dépenses gérées hors AE	TOTAL (RAR N-1 + Vote) III = I + II
TOTAL		**603 056,11**	**0,00**	**0,00**	**492 982,00**	**492 982,00**	**0,00**	**492 982,00**	**492 982,00**
011	Charges à caractère général (3)	326 621,11	0,00	0,00	219 920,00	219 920,00	0,00	219 920,00	219 920,00
012	Charges de personnel et frais assimilés (3)	115 000,00	0,00		111 000,00	111 000,00		111 000,00	111 000,00
014	Atténuations de produits	0,00	0,00		0,00	0,00		0,00	0,00
016	APA	0,00	0,00	0,00	0,00	0,00	0,00	0,00	0,00
017	RSA / Régularisations de RMI	0,00	0,00	0,00	0,00	0,00	0,00	0,00	0,00
65	Autres charges de gestion courante (sauf 6586) (3)	525,00	0,00	0,00	505,00	505,00	0,00	505,00	505,00
6586	Frais fonctionnement des groupes d'élus	0,00	0,00		0,00	0,00		0,00	0,00
Total des dépenses de gestion des services		**442 146,11**	**0,00**	**0,00**	**331 425,00**	**331 425,00**	**0,00**	**331 425,00**	**331 425,00**
66	Charges financières	12 906,93	0,00		11 907,00	11 907,00		11 907,00	11 907,00
67	Charges spécifiques (3)	1 003,07	0,00		0,00	0,00		0,00	0,00
68	Dotations aux provisions, dépréciations (semi-budgétaires) (3)	200,00			850,00	850,00		850,00	850,00
022	Dépenses imprévues (dans le cadre d'une AE)			0,00					
Total des dépenses financières		**14 110,00**	**0,00**	**0,00**	**12 757,00**	**12 757,00**		**12 757,00**	**12 757,00**
Total des dépenses réelles		**456 256,11**	**0,00**	**0,00**	**344 182,00**	**344 182,00**	**0,00**	**344 182,00**	**344 182,00**
023	*Virement à la section d'investissement*	*137 800,00*			*136 800,00*	*136 800,00*		*136 800,00*	*136 800,00*
042	*Opérations ordre transf. entre sections (4)*	*9 000,00*			*12 000,00*	*12 000,00*		*12 000,00*	*12 000,00*
043	*Opérations ordre intérieur de la section*	*0,00*			*0,00*	*0,00*		*0,00*	*0,00*
Total des dépenses d'ordre		**146 800,00**			**148 800,00**	**148 800,00**		**148 800,00**	**148 800,00**

D002 Résultat reporté ou anticipé (5)	**0,00**

Total des dépenses de fonctionnement cumulées	**492 982,00**

(1) Voir état I-B pour le contenu du budget précédent.

(2) Il s'agit des AE nouvelles qui sont votées lors de la séance d'adoption du budget. Cela concerne les AE relatives à de nouveaux engagements pluriannuels mais également les AE modifiant un stock d'AE existant.

(3) Hors dépenses imputées aux chapitres 016 et 017.

(4) Les comptes 68 peuvent figurer dans le détail du chapitre si la collectivité a opté pour le régime des provisions budgétaires, conformément aux dispositions législatives et réglementaires applicables.

(5) Inscrire en cas de reprise des résultats de l'exercice précédent (après vote du compte administratif) ou si reprise anticipée des résultats.

III – VOTE DU BUDGET	III
SECTION DE FONCTIONNEMENT – VUE D'ENSEMBLE	B

RECETTES

Chap.	Libellé	Pour mémoire, budget précédent (1)	RAR N-1 I	Propositions nouvelles	Vote de l'assemblée II	Total (RAR N-1 + Vote) III = I + II
	TOTAL	**603 055,00**	**0,00**	**492 982,00**	**492 982,00**	**492 982,00**
013	Atténuations de charges (2)	0,00	0,00	0,00	0,00	0,00
016	APA	0,00	0,00	0,00	0,00	0,00
017	RSA / Régularisations de RMI	0,00	0,00	0,00	0,00	0,00
70	Prod. services, domaine, ventes diverses	0,00	0,00	0,00	0,00	0,00
73	Impôts et taxes (sauf 731)	0,00	0,00	0,00	0,00	0,00
731	Fiscalité locale	0,00	0,00	0,00	0,00	0,00
74	Dotations et participations (2)	144 000,00	0,00	12 000,00	12 000,00	12 000,00
75	Autres produits de gestion courante (2)	459 055,00	0,00	480 982,00	480 982,00	480 982,00
Total des recettes de gestion des services		**603 055,00**	**0,00**	**492 982,00**	**492 982,00**	**492 982,00**
76	Produits financiers	0,00	0,00	0,00	0,00	0,00
77	Produits spécifiques (2)	0,00	0,00	0,00	0,00	0,00
78	Reprises amort., dépréciations, prov. (semi-budgétaires) (2)	0,00		0,00	0,00	0,00
Total des recettes financières		**0,00**	**0,00**	**0,00**	**0,00**	**0,00**
Total des recettes réelles		**603 055,00**	**0,00**	**492 982,00**	**492 982,00**	**492 982,00**
042	*Opérations ordre transf. entre sections (3) (4) (5)*	*0,00*		*0,00*	*0,00*	*0,00*
043	*Opérations ordre intérieur de la section (6)*	*0,00*		*0,00*	*0,00*	*0,00*
Total des recettes d'ordre		**0,00**		**0,00**	**0,00**	**0,00**

R002 Résultat reporté ou anticipé (7)	**0,00**

Total des recettes de fonctionnement cumulées	**492 982,00**

(1) Voir état I-B pour le contenu du budget précédent.

(2) Hors recettes imputées aux chapitres 016 et 017.

(3) Cf. définition du chapitre des opérations d'ordre (*RF 042 = DI 040*).

(4) Les comptes 78 peuvent figurer dans le détail du chapitre si la collectivité a opté pour le régime des provisions budgétaires, conformément aux dispositions législatives et réglementaires applicables.

(5) Aucune prévision budgétaire ne doit figurer aux articles 775 et 776 (cf. chapitre 024 « produit des cessions d'immobilisations »).

(6) Chapitre destiné à retracer les opérations particulières telles que les opérations de stocks ou liées à la tenue d'un inventaire permanent simplifié.

(7) Inscrire en cas de reprise des résultats de l'exercice précédent (après vote du compte administratif) ou si reprise anticipée des résultats.

III – VOTE DU BUDGET	III
SECTION DE FONCTIONNEMENT – DEPENSES – DETAIL PAR ARTICLE	B1

Chap. / art. (1)	Libellé	Pour mémoire, budget précédent (2)	RAR N-1 I	Vote de l'assemblée sur les AE lors de la séance budgétaire (3)	Propositions nouvelles	Vote de l'assemblée II	Pour information Crédits gérés dans le cadre d'une AE	Pour information Crédits gérés hors AE	TOTAL (RAR N-1 + Vote) III = I + II
TOTAL		**603 056,11**	**0,00**	**0,00**	**492 982,00**	**492 982,00**	**0,00**	**492 982,00**	**492 982,00**
011	Charges à caractère général (4)	326 621,11	0,00	0,00	219 920,00	219 920,00	0,00	219 920,00	219 920,00
60611	Eau et assainissement	5 000,00	0,00		2 500,00	2 500,00	0,00	2 500,00	2 500,00
60612	Energie - Electricité	40 000,00	0,00		36 000,00	36 000,00	0,00	36 000,00	36 000,00
60632	Fournitures de petit équipement	3 000,00	0,00		2 000,00	2 000,00	0,00	2 000,00	2 000,00
611	Contrats de prestations de services	230 852,00	0,00		147 200,00	147 200,00	0,00	147 200,00	147 200,00
61358	Autres	2 500,00	0,00		0,00	0,00	0,00	0,00	0,00
615221	Entretien, réparations bâtiments publics	7 284,00	0,00		2 000,00	2 000,00	0,00	2 000,00	2 000,00
6156	Maintenance	4 500,00	0,00		4 600,00	4 600,00	0,00	4 600,00	4 600,00
6231	Annonces et insertions	864,00	0,00		0,00	0,00	0,00	0,00	0,00
6234	Réceptions	7 500,00	0,00		1 500,00	1 500,00	0,00	1 500,00	1 500,00
6262	Frais de télécommunications	120,00	0,00		120,00	120,00	0,00	120,00	120,00
627	Services bancaires et assimilés	10,00	0,00		0,00	0,00	0,00	0,00	0,00
63512	Taxes foncières	24 991,11	0,00		24 000,00	24 000,00	0,00	24 000,00	24 000,00
012	Charges de personnel et frais assimilés (4) (5)	115 000,00	0,00		111 000,00	111 000,00		111 000,00	111 000,00
6211	Personnel affecté par CL de rattachement	115 000,00	0,00		111 000,00	111 000,00		111 000,00	111 000,00
014	Atténuations de produits	0,00	0,00		0,00	0,00		0,00	0,00
016	APA	0,00	0,00	0,00	0,00	0,00	0,00	0,00	0,00
017	RSA / Régularisations de RMI	0,00	0,00	0,00	0,00	0,00	0,00	0,00	0,00
65	Autres charges de gestion courante (sauf le 6586) (4)	525,00	0,00	0,00	505,00	505,00	0,00	505,00	505,00
6541	Créances admises en non-valeur	273,99	0,00		500,00	500,00	0,00	500,00	500,00
6542	Créances éteintes	246,01	0,00		0,00	0,00	0,00	0,00	0,00
65888	Autres	5,00	0,00		5,00	5,00	0,00	5,00	5,00
6586	Frais fonctionnement des groupes d'élus	0,00	0,00		0,00	0,00		0,00	0,00
Total des dépenses de gestion des services		**442 146,11**	**0,00**	**0,00**	**331 425,00**	**331 425,00**	**0,00**	**331 425,00**	**331 425,00**

Chap. / art. (1)	Libellé	Pour mémoire, budget précédent (2)	RAR N-1 I	Vote de l'assemblée sur les AE lors de la séance budgétaire (3)	Propositions nouvelles	Vote de l'assemblée II	Pour information Crédits gérés dans le cadre d'une AE	Pour information Crédits gérés hors AE	TOTAL (RAR N-1 + Vote) III = I + II
66	Charges financières	12 906,93	0,00		11 907,00	11 907,00		11 907,00	11 907,00
66111	Intérêts réglés à l'échéance	13 000,00	0,00		12 000,07	12 000,07		12 000,07	12 000,07
66112	Intérêts - Rattachement des ICNE	-93,07	0,00		-93,07	-93,07		-93,07	-93,07
67	Charges spécifiques (4)	1 003,07	0,00		0,00	0,00		0,00	0,00
673	Titres annulés (sur exercices antérieurs	1 003,07	0,00		0,00	0,00		0,00	0,00
68	Dotations aux provisions, dépréciations (semi-budgétaires) (4)	200,00			850,00	850,00		850,00	850,00
6817	Dot. prov. dépréc. actifs circulants	200,00			850,00	850,00		850,00	850,00
022	Dépenses imprévues (dans le cadre d'une AE)			0,00					
Total des charges financières et spécifiques		**14 110,00**	**0,00**	**0,00**	**12 757,00**	**12 757,00**		**12 757,00**	**12 757,00**
Total des dépenses réelles		**456 256,11**	**0,00**	**0,00**	**344 182,00**	**344 182,00**	**0,00**	**344 182,00**	**344 182,00**
023	*Virement à la section d'investissement*	*137 800,00*			*136 800,00*	*136 800,00*		*136 800,00*	*136 800,00*
042	*Opérations ordre transf. entre sections (6) (7) (8)*	*9 000,00*			*12 000,00*	*12 000,00*		*12 000,00*	*12 000,00*
6811	*Dot. amort. immos incorporelles*	*9 000,00*			*12 000,00*	*12 000,00*		*12 000,00*	*12 000,00*
043	*Opérations ordre intérieur de la section (7) (9)*	*0,00*			*0,00*	*0,00*		*0,00*	*0,00*
Total des dépenses d'ordre		**146 800,00**			**148 800,00**	**148 800,00**		**148 800,00**	**148 800,00**

Détail du calcul des ICNE au compte 66112 (10)

Montant des ICNE de l'exercice	1 278,92
Montant des ICNE de l'exercice N-1	1 371,99
= Différence ICNE N – ICNE N-1	-93,07

(1) Détailler les articles utilisés conformément au plan de comptes.

(2) Voir état I-B pour le contenu du budget précédent.

(3) Il s'agit des AE nouvelles qui sont votées lors de la séance d'adoption du budget. Cela concerne les AE relatives à de nouveaux engagements pluriannuels mais également les AE modifiant un stock d'AE existant.

(4) Hors dépenses imputées aux chapitres 016 et 017.

(5) Les dépenses de frais de personnel sont exclues des autorisations d'engagement.

(6) Les comptes 68 peuvent figurer dans le détail du chapitre si la collectivité a opté pour le régime des provisions budgétaires, conformément aux dispositions législatives et réglementaires applicables.

(7) Cf. définitions des chapitres des opérations d'ordre (*DF 042 = RI 040) (DF 043 = RF 043).*

(8) Aucune prévision budgétaire ne doit figurer aux articles 675 et 676 (cf. chapitre 024 « produit des cessions d'immobilisations »).

(9) Chapitre destiné à retracer les opérations particulières telles que les opérations de stocks ou liées à la tenue d'un inventaire permanent.

(10) Si le montant des ICNE de l'exercice est inférieur au montant de l'exercice N-1, le montant du compte 66112 sera négatif.

III – VOTE DU BUDGET	III
SECTION DE FONCTIONNEMENT – RECETTES – DETAIL PAR ARTICLE	B2

Chap / art. (1)	Libellé	Pour mémoire, budget précédent (2)	RAR N-1 I	Propositions nouvelles	Vote de l'assemblée II	Total (RAR N-1 + Vote) III = I + II
	TOTAL	**603 055,00**	**0,00**	**492 982,00**	**492 982,00**	**492 982,00**
013	Atténuations de charges (3)	0,00	0,00	0,00	0,00	0,00
016	APA	0,00	0,00	0,00	0,00	0,00
017	RSA / Régularisations de RMI	0,00	0,00	0,00	0,00	0,00
70	Prod. services, domaine, ventes diverses	0,00	0,00	0,00	0,00	0,00
73	Impôts et taxes (sauf 731)	0,00	0,00	0,00	0,00	0,00
731	Fiscalité locale	0,00	0,00	0,00	0,00	0,00
74	Dotations et participations (3)	144 000,00	0,00	12 000,00	12 000,00	12 000,00
74718	Autres participations Etat	132 000,00	0,00	0,00	0,00	0,00
7472	Participation régions	12 000,00	0,00	12 000,00	12 000,00	12 000,00
75	Autres produits de gestion courante (3)	459 055,00	0,00	480 982,00	480 982,00	480 982,00
752	Revenus des immeubles	55 000,00	0,00	74 500,00	74 500,00	74 500,00
75822	Prise en charge déficit budget annexe	404 055,00	0,00	406 482,00	406 482,00	406 482,00
Total des recettes de gestion des services		**603 055,00**	**0,00**	**492 982,00**	**492 982,00**	**492 982,00**
76	Produits financiers	0,00	0,00	0,00	0,00	0,00
77	Produits spécifiques (3)	0,00	0,00	0,00	0,00	0,00
78	Reprises amort., dépréciations, prov. (semi-budgétaires) (3)	0,00		0,00	0,00	0,00
Total des recettes réelles		**603 055,00**	**0,00**	**492 982,00**	**492 982,00**	**492 982,00**
042	*Opérations ordre transf. entre sections (4) (5) (6)*	*0,00*		*0,00*	*0,00*	*0,00*
043	*Opérations ordre intérieur de la section (4) (7)*	*0,00*		*0,00*	*0,00*	*0,00*
Total des recettes d'ordre		**0,00**		**0,00**	**0,00**	**0,00**

Détail du calcul de la taxe départementale de publicité foncière pour les collectivités dites « surfiscalisées » (compte 73121) (8)

Montant brut	0,00
Compensation	0,00
Montant net	0,00

Détail du calcul des ICNE au compte 7622 (9)

Montant des ICNE de l'exercice	0,00
Montant des ICNE de l'exercice N-1	0,00
= Différence ICNE N – ICNE N-1	0,00

(1) Détailler les articles utilisés conformément au plan de comptes.

(2) Voir état I-B pour le contenu du budget précédent.

(3) Hors recettes imputées aux chapitres 016 et 017.

(4) Cf. définitions du chapitre des opérations d'ordre (*RF 042 = DI 040) (RF 043 = DF 043).*

(5) Aucune prévision budgétaire ne doit figurer aux articles 775 et 776 (cf. chapitre 024 « produit des cessions d'immobilisations »).

(6) Les comptes 78 peuvent figurer dans le détail du chapitre si la collectivité a opté pour le régime des provisions budgétaires, conformément aux dispositions législatives et réglementaires applicables.

(7) Ce chapitre est destiné à retracer les opérations particulières telles que les opérations de stocks ou liées à la tenue d'un inventaire permanent simplifié.

(8) Destiné à retracer le prélèvement de la part non départementale de la taxe.

(9) Si le montant des ICNE de l'exercice est inférieur au montant de l'exercice N-1, le montant du compte 7622 sera négatif.

IV – ANNEXES — IV

A – PRESENTATION CROISEE – SECTION D'INVESTISSEMENT – VUE D'ENSEMBLE — A1

Chapitre nature	Libellé	01 Opérations non ventilables	0 Services généraux (hors 01 et Gestion des fonds européens)	0-5 Gestion des fonds européens	1 Sécurité	2 Enseign., formation prof.,apprentissage	3 Cult., vie soc., jeun., sports, loisirs	4 Santé et action sociale (hors RSA)	4-4 RSA
DEPENSES		**130 000,00**	**0,00**	**0,00**	**0,00**	**0,00**	**0,00**	**0,00**	**0,00**
10	Dotations, fonds divers et réserves	0,00	0,00	0,00	0,00	0,00	0,00	0,00	0,00
13	Subventions d'investissement	0,00	0,00	0,00	0,00	0,00	0,00	0,00	0,00
16	Emprunts et dettes assimilées	130 000,00	0,00	0,00	0,00	0,00	0,00	0,00	0,00
18	Cpte de liaison : affectation (BA,régie)	0,00	0,00	0,00	0,00	0,00	0,00	0,00	0,00
20	Immobilisations incorporelles (sauf 204)	0,00	0,00	0,00	0,00	0,00	0,00	0,00	0,00
204	Subventions d'équipement versées	0,00	0,00	0,00	0,00	0,00	0,00	0,00	0,00
21	Immobilisations corporelles	0,00	0,00	0,00	0,00	0,00	0,00	0,00	0,00
22	Immobilisations reçues en affectation	0,00	0,00	0,00	0,00	0,00	0,00	0,00	0,00
23	Immobilisations en cours (sauf 2324)	0,00	0,00	0,00	0,00	0,00	0,00	0,00	0,00
26	Participations et créances rattachées	0,00	0,00	0,00	0,00	0,00	0,00	0,00	0,00
27	Autres immobilisations financières	0,00	0,00	0,00	0,00	0,00	0,00	0,00	0,00
45	Opérations pour compte de tiers	0,00	0,00	0,00	0,00	0,00	0,00	0,00	0,00
RECETTES		**0,00**	**0,00**	**0,00**	**0,00**	**0,00**	**0,00**	**0,00**	**0,00**
024	Produits des cessions d'immobilisations	0,00	0,00	0,00	0,00	0,00	0,00	0,00	0,00
10	Dotations, fonds divers et réserves	0,00	0,00	0,00	0,00	0,00	0,00	0,00	0,00
13	Subventions d'investissement	0,00	0,00	0,00	0,00	0,00	0,00	0,00	0,00
16	Emprunts et dettes assimilées	0,00	0,00	0,00	0,00	0,00	0,00	0,00	0,00
18	Cpte de liaison : affectation (BA,régie)	0,00	0,00	0,00	0,00	0,00	0,00	0,00	0,00
20	Immobilisations incorporelles (sauf 204)	0,00	0,00	0,00	0,00	0,00	0,00	0,00	0,00
204	Subventions d'équipement versées	0,00	0,00	0,00	0,00	0,00	0,00	0,00	0,00
21	Immobilisations corporelles	0,00	0,00	0,00	0,00	0,00	0,00	0,00	0,00
22	Immobilisations reçues en affectation	0,00	0,00	0,00	0,00	0,00	0,00	0,00	0,00
23	Immobilisations en cours (sauf 2324)	0,00	0,00	0,00	0,00	0,00	0,00	0,00	0,00
26	Participations et créances rattachées	0,00	0,00	0,00	0,00	0,00	0,00	0,00	0,00
27	Autres immobilisations financières	0,00	0,00	0,00	0,00	0,00	0,00	0,00	0,00
45	Opérations pour compte de tiers	0,00	0,00	0,00	0,00	0,00	0,00	0,00	0,00

IV – ANNEXES — IV

A – PRESENTATION CROISEE – SECTION D'INVESTISSEMENT – VUE D'ENSEMBLE (suite) — A1

Chapitre nature	Libellé	5 Aménagement des territoires et habitat	6 Action économique	7 Environnement	8 Transports	9 Fonction en réserve	TOTAL
DEPENSES		**0,00**	**18 800,00**	**0,00**	**0,00**		**148 800,00**
10	Dotations, fonds divers et réserves	0,00	0,00	0,00	0,00		0,00
13	Subventions d'investissement	0,00	0,00	0,00	0,00		0,00
16	Emprunts et dettes assimilées	0,00	0,00	0,00	0,00		130 000,00
18	Cpte de liaison : affectation (BA,régie)	0,00	0,00	0,00	0,00		0,00
20	Immobilisations incorporelles (sauf 204)	0,00	2 800,00	0,00	0,00		2 800,00
204	Subventions d'équipement versées	0,00	0,00	0,00	0,00		0,00
21	Immobilisations corporelles	0,00	16 000,00	0,00	0,00		16 000,00
22	Immobilisations reçues en affectation	0,00	0,00	0,00	0,00		0,00
23	Immobilisations en cours (sauf 2324)	0,00	0,00	0,00	0,00		0,00
26	Participations et créances rattachées	0,00	0,00	0,00	0,00		0,00
27	Autres immobilisations financières	0,00	0,00	0,00	0,00		0,00
45	Opérations pour compte de tiers	0,00	0,00	0,00	0,00		0,00
RECETTES		**0,00**	**0,00**	**0,00**	**0,00**		**0,00**
024	Produits des cessions d'immobilisations	0,00	0,00	0,00	0,00		0,00
10	Dotations, fonds divers et réserves	0,00	0,00	0,00	0,00		0,00
13	Subventions d'investissement	0,00	0,00	0,00	0,00		0,00
16	Emprunts et dettes assimilées	0,00	0,00	0,00	0,00		0,00
18	Cpte de liaison : affectation (BA,régie)	0,00	0,00	0,00	0,00		0,00
20	Immobilisations incorporelles (sauf 204)	0,00	0,00	0,00	0,00		0,00
204	Subventions d'équipement versées	0,00	0,00	0,00	0,00		0,00
21	Immobilisations corporelles	0,00	0,00	0,00	0,00		0,00
22	Immobilisations reçues en affectation	0,00	0,00	0,00	0,00		0,00
23	Immobilisations en cours (sauf 2324)	0,00	0,00	0,00	0,00		0,00
26	Participations et créances rattachées	0,00	0,00	0,00	0,00		0,00
27	Autres immobilisations financières	0,00	0,00	0,00	0,00		0,00

Chapitre nature	Libellé	5 Aménagement des territoires et habitat	6 Action économique	7 Environnement	8 Transports	9 Fonction en réserve	TOTAL
45	Opérations pour compte de tiers	0,00	0,00	0,00	0,00		0,00

IV – ANNEXES	IV
A – PRESENTATION CROISEE – SECTION D'INVESTISSEMENT – PRESENTATION DETAILLEE	A1.01

01 – OPERATIONS NON VENTILABLES

Article / compte nature (1)	Libellé	01 Opérations non ventilables
	DEPENSES	**130 000,00**
164	Emprunts auprès des éts financiers	130 000,00
	RECETTES	**0,00**

(1) Détailler les comptes à trois chiffres.

IV – ANNEXES	IV
A – PRESENTATION CROISEE – SECTION D'INVESTISSEMENT – PRESENTATION DETAILLEE	A1.906

FONCTION 6 – Action économique

Article / compte nature (1)	Libellé	60 Services communs	61 Interventions économiques transversales	62 Structure d'animation et de dév. éco.	63 Actions sectorielles				
					631 Agriculture, pêche et agro-alimentaire			632 Industrie, commerce et artisanat	633 Développement touristique
					6311 Laboratoire	6312 Marchés alimentaires	6318 Autres		
DEPENSES		**18 800,00**	**0,00**	**0,00**	**0,00**	**0,00**	**0,00**	**0,00**	**0,00**
205	Licences, procédés, droits similaires	2 800,00	0,00	0,00	0,00	0,00	0,00	0,00	0,00
213	Constructions	15 000,00	0,00	0,00	0,00	0,00	0,00	0,00	0,00
218	Autres immobilisations corporelles	1 000,00	0,00	0,00	0,00	0,00	0,00	0,00	0,00
RECETTES		**0,00**	**0,00**	**0,00**	**0,00**	**0,00**	**0,00**	**0,00**	**0,00**

(1) Détailler les comptes à trois chiffres.

IV – ANNEXES	IV
A – PRESENTATION CROISEE – SECTION D'INVESTISSEMENT – PRESENTATION DETAILLEE	A1.906

FONCTION 6 – Action économique (suite)

Article / compte nature (1)	Libellé	64 Rayonnement, attractivité du territoire	65 Insertion éco. et éco.sociale, solidaire	66 Maintien et dév. des services publics	67 Recherche et innovation	68 Autres actions	TOTAL DU CHAPITRE
	DEPENSES	**0,00**	**0,00**	**0,00**	**0,00**	**0,00**	**18 800,00**
205	Licences, procédés, droits similaires	0,00	0,00	0,00	0,00	0,00	2 800,00
213	Constructions	0,00	0,00	0,00	0,00	0,00	15 000,00
218	Autres immobilisations corporelles	0,00	0,00	0,00	0,00	0,00	1 000,00
	RECETTES	**0,00**	**0,00**	**0,00**	**0,00**	**0,00**	**0,00**

(1) Détailler les comptes à trois chiffres.

IV – ANNEXES — IV

A – PRESENTATION CROISEE – SECTION DE FONCTIONNEMENT – VUE D'ENSEMBLE — A2

Chapitre nature	Libellé	01 Opérations non ventilables	0 Services généraux (hors 01 et Gestion des fonds européens)	0-5 Gestion des fonds européens	1 Sécurité	2 Enseign., formation prof.,apprentissage	3 Cult., vie soc., jeun., sports, loisirs	4 Santé et action sociale (hors APA et RSA / Régularisation de RMI)	4-3 APA
DEPENSES		**37 262,00**	**0,00**	**0,00**	**0,00**	**0,00**	**0,00**	**0,00**	**0,00**
011	Charges à caractère général	24 000,00	0,00	0,00	0,00	0,00	0,00	0,00	0,00
012	Charges de personnel et frais assimilés	0,00	0,00	0,00	0,00	0,00	0,00	0,00	0,00
014	Atténuations de produits	0,00	0,00	0,00	0,00	0,00	0,00	0,00	0,00
65	Autres charges de gestion courante	505,00	0,00	0,00	0,00	0,00	0,00	0,00	0,00
6586	Frais fonctionnement des groupes d'élus	0,00	0,00	0,00	0,00	0,00	0,00	0,00	0,00
66	Charges financières	11 907,00	0,00	0,00	0,00	0,00	0,00	0,00	0,00
67	Charges spécifiques	0,00	0,00	0,00	0,00	0,00	0,00	0,00	0,00
68	Dotations aux provisions, dépréciations	850,00	0,00	0,00	0,00	0,00	0,00	0,00	0,00
RECETTES		**406 482,00**	**0,00**	**0,00**	**0,00**	**0,00**	**0,00**	**0,00**	**0,00**
013	Atténuations de charges	0,00	0,00	0,00	0,00	0,00	0,00	0,00	0,00
70	Prod. services, domaine, ventes diverses	0,00	0,00	0,00	0,00	0,00	0,00	0,00	0,00
73	Impôts et taxes	0,00	0,00	0,00	0,00	0,00	0,00	0,00	0,00
731	Fiscalité locale	0,00	0,00	0,00	0,00	0,00	0,00	0,00	0,00
74	Dotations et participations	0,00	0,00	0,00	0,00	0,00	0,00	0,00	0,00
75	Autres produits de gestion courante	406 482,00	0,00	0,00	0,00	0,00	0,00	0,00	0,00
76	Produits financiers	0,00	0,00	0,00	0,00	0,00	0,00	0,00	0,00
77	Produits spécifiques	0,00	0,00	0,00	0,00	0,00	0,00	0,00	0,00
78	Reprises amort., dépréciations, prov.	0,00	0,00	0,00	0,00	0,00	0,00	0,00	0,00

IV – ANNEXES	IV
A – PRESENTATION CROISEE – SECTION DE FONCTIONNEMENT – VUE D'ENSEMBLE (suite)	A2

Chapitre nature	Libellé	4-4 RSA / Régularisation de RMI	5 Aménagement des territoires et habitat	6 Action économique	7 Environnement	8 Transports	9 Fonction en réserve	TOTAL
DEPENSES		**0,00**	**0,00**	**306 920,00**	**0,00**	**0,00**		**344 182,00**
011	Charges à caractère général	0,00	0,00	195 920,00	0,00	0,00		219 920,00
012	Charges de personnel et frais assimilés	0,00	0,00	111 000,00	0,00	0,00		111 000,00
014	Atténuations de produits	0,00	0,00	0,00	0,00	0,00		0,00
65	Autres charges de gestion courante	0,00	0,00	0,00	0,00	0,00		505,00
6586	Frais fonctionnement des groupes d'élus	0,00	0,00	0,00	0,00	0,00		0,00
66	Charges financières	0,00	0,00	0,00	0,00	0,00		11 907,00
67	Charges spécifiques	0,00	0,00	0,00	0,00	0,00		0,00
68	Dotations aux provisions, dépréciations	0,00	0,00	0,00	0,00	0,00		850,00
RECETTES		**0,00**	**0,00**	**86 500,00**	**0,00**	**0,00**		**492 982,00**
013	Atténuations de charges	0,00	0,00	0,00	0,00	0,00		0,00
70	Prod. services, domaine, ventes diverses	0,00	0,00	0,00	0,00	0,00		0,00
73	Impôts et taxes	0,00	0,00	0,00	0,00	0,00		0,00
731	Fiscalité locale	0,00	0,00	0,00	0,00	0,00		0,00
74	Dotations et participations	0,00	0,00	12 000,00	0,00	0,00		12 000,00
75	Autres produits de gestion courante	0,00	0,00	74 500,00	0,00	0,00		480 982,00
76	Produits financiers	0,00	0,00	0,00	0,00	0,00		0,00
77	Produits spécifiques	0,00	0,00	0,00	0,00	0,00		0,00
78	Reprises amort., dépréciations, prov.	0,00	0,00	0,00	0,00	0,00		0,00

IV – ANNEXES	IV
A – PRESENTATION CROISEE – SECTION DE FONCTIONNEMENT – PRESENTATION DETAILLEE	A2.01

01 – OPERATIONS NON VENTILABLES

Article / compte nature (1)	Libellé	01 Opérations non ventilables
	DEPENSES	**37 262,00**
635	Autres impôts, taxes (Admin Impôts)	24 000,00
654	Pertes sur créances irrécouvrables	500,00
658	Charges diverses de gestion courante	5,00
661	Charges d'intérêts	11 907,00
681	Dot. amort. et prov. Charges de fonct.	850,00
	RECETTES	**406 482,00**
758	Produits divers de gestion courante	406 482,00

(1) Détailler les comptes à trois chiffres.

IV – ANNEXES — IV

A – PRESENTATION CROISEE – SECTION DE FONCTIONNEMENT – PRESENTATION DETAILLEE — A2.936

FONCTION 6 – Action économique

Article / compte nature (1)	Libellé	60 Services communs	61 Interventions économiques transversales	62 Structure d'animation et de dév. éco.	63 Actions sectorielles				
					631 Agriculture, pêche et agro-alimentaire			632 Industrie, commerce et artisanat	633 Développement touristique
					6311 Laboratoire	6312 Marchés alimentaires	6318 Autres		
DEPENSES		**306 920,00**	**0,00**	**0,00**	**0,00**	**0,00**	**0,00**	**0,00**	**0,00**
606	Achats non stockés de matières et fourni	40 500,00	0,00	0,00	0,00	0,00	0,00	0,00	0,00
611	Contrats de prestations de services	147 200,00	0,00	0,00	0,00	0,00	0,00	0,00	0,00
615	Entretien et réparations	6 600,00	0,00	0,00	0,00	0,00	0,00	0,00	0,00
621	Personnel extérieur au service	111 000,00	0,00	0,00	0,00	0,00	0,00	0,00	0,00
623	Pub., publications, relations publiques	1 500,00	0,00	0,00	0,00	0,00	0,00	0,00	0,00
626	Frais postaux et frais télécommunication	120,00	0,00	0,00	0,00	0,00	0,00	0,00	0,00
RECETTES		**86 500,00**	**0,00**	**0,00**	**0,00**	**0,00**	**0,00**	**0,00**	**0,00**
747	Participations	12 000,00	0,00	0,00	0,00	0,00	0,00	0,00	0,00
752	Revenus des immeubles	74 500,00	0,00	0,00	0,00	0,00	0,00	0,00	0,00

(1) Détailler les comptes à trois chiffres.

IV – ANNEXES	IV
A – PRESENTATION CROISEE – SECTION DE FONCTIONNEMENT – PRESENTATION DETAILLEE	A2.936

FONCTION 6 – Action économique (suite)

Article / compte nature (1)	Libellé	64 Rayonnement, attractivité du territoire	65 Insertion éco. et éco.sociale, solidaire	66 Maintien et dév. des services publics	67 Recherche et innovation	68 Autres actions	TOTAL DU CHAPITRE
DEPENSES		**0,00**	**0,00**	**0,00**	**0,00**	**0,00**	**306 920,00**
606	Achats non stockés de matières et fourni	0,00	0,00	0,00	0,00	0,00	40 500,00
611	Contrats de prestations de services	0,00	0,00	0,00	0,00	0,00	147 200,00
615	Entretien et réparations	0,00	0,00	0,00	0,00	0,00	6 600,00
621	Personnel extérieur au service	0,00	0,00	0,00	0,00	0,00	111 000,00
623	Pub., publications, relations publiques	0,00	0,00	0,00	0,00	0,00	1 500,00
626	Frais postaux et frais télécommunication	0,00	0,00	0,00	0,00	0,00	120,00
RECETTES		**0,00**	**0,00**	**0,00**	**0,00**	**0,00**	**86 500,00**
747	Participations	0,00	0,00	0,00	0,00	0,00	12 000,00
752	Revenus des immeubles	0,00	0,00	0,00	0,00	0,00	74 500,00

(1) Détailler les comptes à trois chiffres.

IV – ANNEXES	IV
ANNEXES PATRIMONIALES – ETAT DE LA DETTE – REPARTITION PAR NATURE DE DETTE	B1.2

B1.2 – REPARTITION PAR NATURE DE DETTE (hors 16449 et 166)

Nature (Pour chaque ligne, indiquer le numéro de contrat)	Emprunts et dettes à l'origine du contrat													
	Organisme prêteur ou chef de file	Date de signature	Date d'émission ou date de mobilisation (1)	Date du premier rembour-sement	Nominal (2)	Type de taux d'intérêt (3)	Index (4)	Taux initial		Devise	Pério-dicité des rembour-sements (6)	Profil d'amor-tissement (7)	Possibilité de rembour-sement anticipé O/N	Caté-gorie d'em-prunt (8)
								Niveau de taux (5)	Taux actuariel					
163 Emprunts obligataires (Total)					**0,00**									
164 Emprunts auprès des établissements financiers (Total)					**2 234 257,05**									
1641 Emprunts en euros (total)					2 234 257,05									
34-37700200CGP2CAHEM (2019-06C	ARKEA	02/12/2019	30/09/2020	30/12/2020	259 257,05	F	FIXE	0,950	0,954		T	C	O	A-1
MIN534144EUR (2019-03-TIR-3)	CAISSE FRANÇAISE DE FINANCEMENT LOCAL	08/10/2019	01/11/2020	01/02/2021	1 975 000,00	F	FIXE	0,540	0,549		T	C	O	A-1
1643 Emprunts en devises (total)					0,00									
16441 Emprunts assortis d'une option de tirage sur ligne de trésorerie (total)					0,00									
165 Dépôts et cautionnements reçus (Total)					**0,00**									
167 Emprunts et dettes assortis de conditions particulières (Total)					**0,00**									
1671 Avances consolidées du Trésor (total)					0,00									
1672 Emprunts sur comptes spéciaux du Trésor (total)					0,00									
1675 Dettes pour METP et PPP (total)					0,00									
1676 Dettes envers locataires-acquéreurs (total)					0,00									
1678 Autres emprunts et dettes (total)					0,00									

Nature (Pour chaque ligne, indiquer le numéro de contrat)	Emprunts et dettes à l'origine du contrat													
	Organisme prêteur ou chef de file	Date de signature	Date d'émission ou date de mobilisation (1)	Date du premier rembour-sement	Nominal (2)	Type de taux d'intérêt (3)	Index (4)	Taux initial		Devise	Pério-dicité des rembour-sements (6)	Profil d'amor-tissement (7)	Possibilité de rembour-sement anticipé O/N	Caté-gorie d'em-prunt (8)
								Niveau de taux (5)	Taux actuariel					
168 Emprunts et dettes assimilés (Total)					**0,00**									
1681 Autres emprunts (total) (9)					0,00									
1682 Bons à moyen terme négociables (total)					0,00									
1687 Autres dettes (total)					0,00									
Total général					**2 234 257,05**									

(1) Si un emprunt donne lieu à plusieurs mobilisations, indiquer la date de la première mobilisation.

(2) Nominal : montant emprunté à l'origine.

(3) Type de taux d'intérêt : F : fixe ; V : variable simple ; C : complexe ; R : préfixé (c'est-à-dire un taux variable qui n'est pas seulement défini comme la simple addition d'un taux usuel de référence et d'une marge exprimée en point de pourcentage).

(4) Mentionner le ou les types d'index (ex : Euribor 3 mois).

(5) Indiquer le niveau de taux à l'origine du contrat.

(6) Indiquer la périodicité des remboursements : A : annuelle , B : bimestrielle, T : trimestrielle, X autre.

(7) Indiquer C pour amortissement constant, P pour amortissement progressif, F pour *in fine*, X pour autres à préciser.

(8) Catégorie d'emprunt à l'origine. Exemple A-1 (cf. la classification des emprunts suivant la typologie de la circulaire IOCB1015077C du 25 juin 2010 sur les produits financiers offerts aux collectivités territoriales).

(9) Y compris les avances remboursables consenties au titre de l'article 25 de la loi n°2020-935 du 30 juillet 2020 de finances rectificative pour 2020, portant attribution des avances remboursables sur les recettes fiscales prévues aux articles 1594 A et 1595 du code général des impôts

IV – ANNEXES	IV
ANNEXES PATRIMONIALES – ETAT DE LA DETTE – REPARTITION PAR NATURE DE DETTE	B1.2

B1.2 – REPARTITION PAR NATURE DE DETTE (hors 16449 et 166) (suite)

Nature (Pour chaque ligne, indiquer le numéro de contrat)	Emprunts et dettes au 01/01/N											
	Couverture ? O/N (11)	Montant couvert	Catégorie d'emprunt après couverture éventuelle (12)	Capital restant dû au 01/01/N	Durée résiduelle (en années)	Taux d'intérêt			Annuité de l'exercice			ICNE de l'exercice
						Type de taux (13)	Index (14)	Niveau de taux d'intérêt à la date de vote du budget (15)	Capital	Charges d'intérêt (16)	Intérêts perçus (le cas échéant) (17)	
163 Emprunts obligataires (Total)		**0,00**		**0,00**					**0,00**	**0,00**	**0,00**	**0,00**
164 Emprunts auprès des établissements financiers (Total)		**0,00**		**1 898 703,60**					**129 733,60**	**11 789,01**	**0,00**	**1 278,92**
1641 Emprunts en euros (total)		0,00		1 898 703,60					129 733,60	11 789,01	0,00	1 278,92
34-37700200CGP2CAHEM (2019-06C	N	0,00	A-1	423 703,60	14,25	F	FIXE	0,950	29 733,60	3 919,26	0,00	20,79
MIN534144EUR (2019-03-TIR-3)	N	0,00	A-1	1 475 000,00	14,58	F	FIXE	0,540	100 000,00	7 869,75	0,00	1 258,13
1643 Emprunts en devises (total)		0,00		0,00					0,00	0,00	0,00	0,00
16441 Emprunts assortis d'une option de tirage sur ligne de trésorerie (total) (10)		0,00		0,00					0,00	0,00	0,00	0,00
165 Dépôts et cautionnements reçus (Total)		**0,00**		**0,00**					**0,00**	**0,00**	**0,00**	**0,00**
167 Emprunts et dettes assortis de conditions particulières (Total)		**0,00**		**0,00**					**0,00**	**0,00**	**0,00**	**0,00**
1671 Avances consolidées du Trésor (total)		0,00		0,00					0,00	0,00	0,00	0,00
1672 Emprunts sur comptes spéciaux (total)		0,00		0,00					0,00	0,00	0,00	0,00
1675 Dettes pour METP et PPP (total)		0,00		0,00					0,00	0,00	0,00	0,00
1676 Dettes envers locataires-acquéreurs (total)		0,00		0,00					0,00	0,00	0,00	0,00
1678 Autres emprunts et dettes (total)		0,00		0,00					0,00	0,00	0,00	0,00
168 Emprunts et dettes assimilés (Total)		**0,00**		**0,00**					**0,00**	**0,00**	**0,00**	**0,00**
1681 Autres emprunts (total)		0,00		0,00					0,00	0,00	0,00	0,00

Nature (Pour chaque ligne, indiquer le numéro de contrat)	Emprunts et dettes au 01/01/N											
	Couverture ? O/N (11)	Montant couvert	Catégorie d'emprunt après couverture éventuelle (12)	Capital restant dû au 01/01/N	Durée résiduelle (en années)	Taux d'intérêt			Annuité de l'exercice			ICNE de l'exercice
						Type de taux (13)	Index (14)	Niveau de taux d'intérêt à la date de vote du budget (15)	Capital	Charges d'intérêt (16)	Intérêts perçus (le cas échéant) (17)	
1682 Bons à moyen terme négociables (total)		0,00		0,00					0,00	0,00	0,00	0,00
1687 Autres dettes (total)		0,00		0,00					0,00	0,00	0,00	0,00
Total général		**0,00**		**1 898 703,60**					**129 733,60**	**11 789,01**	**0,00**	**1 278,92**

(10) S'agissant des emprunts assortis d'une ligne de trésorerie, il faut faire ressortir le remboursement du capital de la dette prévue pour l'exercice correspondant au véritable endettement.

(11) Si l'emprunt est soumis à couverture, il convient de compléter le tableau « détail des opérations de couverture ».

(12) Catégorie d'emprunt. Exemple A-1 (cf. la classification des emprunts suivant la typologie de la circulaire IOCB1015077C du 25 juin 2010 sur les produits financiers offerts aux collectivités territoriales).

(13) Type de taux d'intérêt après opérations de couverture : F : fixe ; V : variable simple ; C : complexe (c'est-à-dire un taux variable qui n'est pas seulement défini comme la simple addition d'un taux usuel de référence et d'une marge exprimée en point de pourcentage).

(14) Mentionner l'index en cours au 01/01/N après opérations de couverture.

(15) Taux après opérations de couverture éventuelles. Pour les emprunts à taux variable, indiquer le niveau à la date de vote du budget.

(16) Il s'agit des intérêts dus au titre du contrat initial et comptabilisés à l'article 66111 « Intérêts réglés à l'échéance » (intérêts décaissés) et intérêts éventuels dus au titre du contrat d'échange éventuel et comptabilisés à l'article 668.

(17) Indiquer les intérêts éventuellement reçus au titre du contrat d'échange éventuel et comptabilisés au 768.

IV – ANNEXES	IV
ANNEXES PATRIMONIALES – ETAT DE LA DETTE – REPARTITION DES EMPRUNTS PAR STRUCTURE DE TAUX	B1.3

B1.3 – REPARTITION DES EMPRUNTS PAR STRUCTURE DE TAUX (HORS A1)

Emprunts ventilés par structure de taux selon le risque le plus élevé (Pour chaque ligne, indiquer le numéro de contrat) (1)	Organisme prêteur ou chef de file	Nominal (2)	Capital restant dû au 01/01/N (3)	Type d'indices (4)	Durée du contrat	Dates des périodes bonifiées	Taux minimal (5)	Taux maximal (6)	Coût de sortie (7)	Taux maximal après couver-ture éventu-elle (8)	Niveau du taux à la date de vote du budget (9)	Intérêts à payer au cours de l'exercice (10)	Intérêts à percevoir au cours de l'exercice (le cas échéant) (11)	% par type de taux selon le capital restant dû
Echange de taux, taux variable simple plafonné (cap) ou encadré (tunnel) (A)														
TOTAL (A)		0,00	0,00						0,00			0,00	0,00	0,00
Barrière simple (B)														
TOTAL (B)		0,00	0,00						0,00			0,00	0,00	0,00
Option d'échange (C)														
TOTAL (C)		0,00	0,00						0,00			0,00	0,00	0,00
Multiplicateur jusqu'à 3 ou multiplicateur jusqu'à 5 capé (D)														
TOTAL (D)		0,00	0,00						0,00			0,00	0,00	0,00
Multiplicateur jusqu'à 5 (E)														
TOTAL (E)		0,00	0,00						0,00			0,00	0,00	0,00
Autres types de structures (F)														
TOTAL (F)		0,00	0,00						0,00			0,00	0,00	0,00
TOTAL GENERAL		0,00	0,00						0,00			0,00	0,00	0,00

(1) Répartir les emprunts selon le type de structure de taux (de A à F selon la classification de la charte de bonne conduite) en fonction du risque le plus élevé à courir sur toute la durée de vie du contrat de prêt et après opérations de couverture éventuelles.

(2) Nominal : montant emprunté à l'origine. En cas de couverture partielle d'un emprunt, indiquer séparément sur deux lignes la part du nominal couvert et la part non couverte.

(3) En cas de couverture partielle d'un emprunt, indiquer séparément sur deux lignes la part du capital restant dû couvert et la part non couverte.

(4) Indiquer la classification de l'indice sous-jacent suivant la typologie de la circulaire du 25 juin 2010 sur les produits financiers (de 1 à 6). 1 : Indice zone euro / 2 : Indices inflation française ou zone euro ou écart entre ces indices / 3 : Ecart indice zone euro / 4 : Indices hors zone euro ou écart d'indices dont l'un est hors zone euro / 5 : écarts d'indices hors zone euro / 6 : autres indices.

(5) Taux hors opération de couverture. Indiquer le montant, l'index ou la formule correspondant au taux minimal du contrat de prêt sur toute la durée du contrat.

(6) Taux hors opération de couverture. Indiquer le montant, l'index ou la formule correspondant au taux maximal du contrat de prêt sur toute la durée du contrat.

(7) Coût de sortie : indiquer le montant de l'indemnité contractuelle de remboursement définitif de l'emprunt au 01/01/N ou le cas échéant, à la prochaine date d'échéance.

(8) Montant, index ou formule.

(9) Indiquer le niveau de taux après opérations de couverture éventuelles. Pour les emprunts à taux variables, indiquer le niveau du taux à la date de vote du budget.

(10) Indiquer les intérêts à payer au titre du contrat initial et comptabilisés à l'article 66111 et des intérêts éventuels à payer au titre du contrat d'échange et comptabilisés à l'article 668.

(11) Indiquer les intérêts à percevoir au titre du contrat d'échange et comptabilisés au 768.

IV – ANNEXES	IV
ANNEXES PATRIMONIALES – ETAT DE LA DETTE – TYPOLOGIE DE LA REPARTITION DE L'ENCOURS	B1.4

B1.4 – TYPOLOGIE DE LA REPARTITION DE L'ENCOURS (1)

Structure	Indices sous-jacents	(1) Indices zone euro	(2) Indices inflation française ou zone euro ou écart entre ces indices	(3) Ecarts d'indices zone euro	(4) Indices hors zone euro et écarts d'indices dont l'un est un indice hors zone euro	(5) Ecarts d'indices hors zone euro	(6) Autres indices
(A) Taux fixe simple. Taux variable simple. Echange de taux fixe contre taux variable ou inversement. Echange de taux structuré contre taux variable ou taux fixe (sens unique). Taux variable simple plafonné (*cap*) ou encadré (*tunnel*)	Nombre de produits	2	0	0	0	0	
	% de l'encours	100,00	0,00	0,00	0,00	0,00	
	Montant en euros	1 898 703,60	0,00	0,00	0,00	0,00	
(B) Barrière simple. Pas d'effet de levier	Nombre de produits	0	0	0	0	0	
	% de l'encours	0,00	0,00	0,00	0,00	0,00	
	Montant en euros	0,00	0,00	0,00	0,00	0,00	
(C) Option d'échange (*swaption*)	Nombre de produits	0	0	0	0	0	
	% de l'encours	0,00	0,00	0,00	0,00	0,00	
	Montant en euros	0,00	0,00	0,00	0,00	0,00	
(D) Multiplicateur jusqu'à 3 ; multiplicateur jusqu'à 5 capé	Nombre de produits	0	0	0	0	0	
	% de l'encours	0,00	0,00	0,00	0,00	0,00	
	Montant en euros	0,00	0,00	0,00	0,00	0,00	
(E) Multiplicateur jusqu'à 5	Nombre de produits	0	0	0	0	0	
	% de l'encours	0,00	0,00	0,00	0,00	0,00	
	Montant en euros	0,00	0,00	0,00	0,00	0,00	
(F) Autres types de structures	Nombre de produits						0
	% de l'encours						0,00
	Montant en euros						0,00

(1) Cette annexe retrace le stock de dette au 01/01/N après opérations de couverture éventuelles.

IV – ANNEXES	IV
ANNEXES PATRIMONIALES – METHODES UTILISEES POUR LES AMORTISSEMENTS	B2

METHODES UTILISEES POUR LES AMORTISSEMENTS

Procédure d'amortissement (linéaire, dégressif, variable)	CHOIX DE L'ASSEMBLEE		Délibération du
	Biens de faible valeur- Seuil unitaire en deçà duquel les immobilisations de peu de valeur s'amortissent sur un an : 1500.00 €		2023-04-17
	Catégories de biens amortis	**Durée (en années)**	
L	2184 MOBILIER	15	17/04/2023
L	2188-AUTRES IMMOBILISATIONS CORPORELLES	10	17/04/2023

IV – ANNEXES	IV
ANNEXES PATRIMONIALES – ETAT DES PROVISIONS CONSTITUEES AU 01/01/N	B3.1

PROVISIONS CONSTITUEES AU 01/01/N

Nature de la provision	Montant de la provision de l'exercice (1) A	Date de constitution de la provision	Montant des provisions constituées au 01/01/N B	Montant total des provisions constituées C = A + B	Montant des reprises de l'exercice D	SOLDE E = C - D
PROVISIONS SEMI-BUDGETAIRES (2)						
Provisions pour risques et charges (3)	**0,00**		**0,00**	**0,00**	**0,00**	**0,00**
Provisions pour litiges	**0,00**		**0,00**	**0,00**	**0,00**	**0,00**
Provisions pour pertes de change	**0,00**		**0,00**	**0,00**	**0,00**	**0,00**
Provisions pour gros entretiens ou grandes révisions	**0,00**		**0,00**	**0,00**	**0,00**	**0,00**
Provisions pour garanties d'emprunt	**0,00**		**0,00**	**0,00**	**0,00**	**0,00**
Autres provisions pour risques	**0,00**		**0,00**	**0,00**	**0,00**	**0,00**
Dépréciations (3)	**850,00**		**1 725,00**	**2 575,00**	**0,00**	**2 575,00**
- des immobilisations	**0,00**		**0,00**	**0,00**	**0,00**	**0,00**
- des stocks et encours	**0,00**		**0,00**	**0,00**	**0,00**	**0,00**
- des comptes de tiers	**850,00**		**1 725,00**	**2 575,00**	**0,00**	**2 575,00**
Dotation aux dépréciations au titre des créances douteuses	850,00	26/06/2023	1 725,00	2 575,00	0,00	2 575,00
- des comptes financiers	**0,00**		**0,00**	**0,00**	**0,00**	**0,00**
Total des provisions semi-budgétaires	**850,00**		**1 725,00**	**2 575,00**	**0,00**	**2 575,00**
PROVISIONS BUDGETAIRES (2)						
Provisions pour risques et charges (3)	**0,00**		**0,00**	**0,00**	**0,00**	**0,00**
Provisions pour litiges	**0,00**		**0,00**	**0,00**	**0,00**	**0,00**
Provisions pour pertes de change	**0,00**		**0,00**	**0,00**	**0,00**	**0,00**
Provisions pour gros entretiens ou grandes révisions	**0,00**		**0,00**	**0,00**	**0,00**	**0,00**
Provisions pour garanties d'emprunt	**0,00**		**0,00**	**0,00**	**0,00**	**0,00**
Autres provisions pour risques	**0,00**		**0,00**	**0,00**	**0,00**	**0,00**
Dépréciations (3)	**0,00**		**0,00**	**0,00**	**0,00**	**0,00**
- des immobilisations	**0,00**		**0,00**	**0,00**	**0,00**	**0,00**
- des stocks et encours	**0,00**		**0,00**	**0,00**	**0,00**	**0,00**
- des comptes de tiers	**0,00**		**0,00**	**0,00**	**0,00**	**0,00**

Nature de la provision	Montant de la provision de l'exercice (1) A	Date de constitution de la provision	Montant des provisions constituées au 01/01/N B	Montant total des provisions constituées C = A + B	Montant des reprises de l'exercice D	SOLDE E = C - D
- des comptes financiers	0,00		0,00	0,00	0,00	0,00
Total des provisions budgétaires	0,00		0,00	0,00	0,00	0,00
TOTAL PROVISIONS	850,00		1 725,00	2 575,00	0,00	2 575,00

(1) Provision nouvelle ou abondement d'une provision déjà constituée.

(2) A renseigner selon que la collectivité applique le régime des provisions semi-budgétaires ou budgétaires, conformément aux dispositions législatives et réglementaires afférentes.

(3) Indiquer l'objet de la provision (exemples : provision pour litiges au titre du procès, provisions pour dépréciation des immobilisations de l'équipement).

IV – ANNEXES	IV
ANNEXES BUDGETAIRES EQUILIBRE BUDGETAIRE	C1.1

DISPONIBILITE DE RESSOURCES PROPRES PROVENANT DES EXERCICES ANTERIEURS

Solde de la section d'investissement de l'exercice N-1 (1)

	Propositions nouvelles	Vote (2)
Solde d'exécution 001 (A) montant négatif si déficit (D001) montant positif si excédent (R001)	**0,00**	**0,00**
Solde des RAR (B) montant négatif si déficit montant positif si excédent	**0,00**	**0,00**
Solde de la section investissement de l'exercice N-1 (Solde I = A + B) Solde positif : excédent de financement Solde négatif : besoin de financement	**0,00**	**0,00**

Disponibilité des ressources propres provenant des exercices antérieurs après financement de la section investissement de l'exercice N-1 (1)

	Propositions nouvelles	Vote (2)
Affectation au 1068 (C)	**0,00**	**0,00**
Solde de la section investissement de l'exercice N-1 (Solde I) Solde positif : excédent de financement Solde négatif : besoin de financement	**0,00**	**0,00**
Disponibilité de ressources propres des exercices antérieurs (Solde II = C + Solde I) Solde positif : ressources disponibles pour la couverture de l'annuité Solde négatif : absence de ressources propres provenant des exercices antérieurs pour la couverture de l'annuité	**0,00**	**0,00**

COUVERTURE DE L'ANNUITE DE LA DETTE PAR LES RESSOURCES PROPRES - PETIT EQUILIBRE

	Propositions nouvelles	Vote
Dépenses de l'exercice à couvrir par des ressources propres (D)(3)	**130 000,00**	**130 000,00**
Ressources propres externes et internes de l'exercice (E)(3)	**148 800,00**	**148 800,00**
Couverture de l'annuité de la dette (Solde III = E - D) Solde positif : annuité de la dette couverte Solde négatif : annuité de la dette non couverte par les ressources de l'exercice, vérifier la couverture par les éventuelles ressources disponibles des exercices antérieurs (cf. solde II)	**18 800,00**	**18 800,00**

(1) Eléments à compléter uniquement s'il y a eu reprise des résultats, anticipée ou classique

(2) Cumul des crédits de l'exercice votés ou reportés

(3) Les RAR étant intégrés au calcul des ressources propres provenant des exercices antérieurs, seuls les crédits de l'exercice sont à inscrire. Le détail des crédits est présenté aux états suivants : "Equilibre budgétaire - Dépenses" et "Equilibre budgétaire - Recette"

IV – ANNEXES	IV
ANNEXES BUDGETAIRES EQUILIBRE BUDGETAIRE – DEPENSES	C1.2

DEPENSES A COUVRIR PAR DES RESSOURCES PROPRES

Art. (1)	Libellé (1)	Propositions nouvelles	Vote (2)
DEPENSES TOTALES A COUVRIR PAR DES RESSOURCES PROPRES = A + B		**130 000,00**	**I 130 000,00**
16 Emprunts et dettes assimilées (A)		**130 000,00**	**130 000,00**
1631	Emprunts obligataires	0,00	0,00
1641	Emprunts en euros	130 000,00	130 000,00
1643	Emprunts en devises	0,00	0,00
16441	Opérations afférentes à l'emprunt	0,00	0,00
1671	Avances consolidées du Trésor	0,00	0,00
1672	Emprunts sur comptes spéciaux du Trésor	0,00	0,00
1678	Autres emprunts et dettes	0,00	0,00
1681	Autres emprunts	0,00	0,00
1682	Bons à moyen terme négociables	0,00	0,00
1687	Autres dettes	0,00	0,00
Dépenses et transferts à déduire des ressources propres (B)		**0,00**	**0,00**
10…	*Reprise de dotations, fonds divers et réserves*		
10…	Reversement de dotations, fonds divers et réserves		
139	*Subv. invest. transférées cpte résultat*	*0,00*	*0,00*

(1) Détailler les chapitres budgétaires par article conformément au plan de comptes.

(2) Crédits de l'exercice votés lors de la séance.

IV – ANNEXES	IV
ANNEXES BUDGETAIRES EQUILIBRE BUDGETAIRE – RECETTES	C1.3

RESSOURCES PROPRES

Art. (1)	Libellé (1)	Propositions nouvelles	Vote (2)
RECETTES (RESSOURCES PROPRES) = a + b		**148 800,00**	**III 148 800,00**
Ressources propres externes de l'année (a)		**0,00**	**0,00**
10222	FCTVA	0,00	0,00
10226	Taxe d'aménagement (3)	0,00	0,00
10227	Versement pour sous densité	0,00	0,00
10228	Autres fonds d'investissement	0,00	0,00
13146	Attributions compensation investissement	0,00	0,00
13156	Attributions compensation investissement	0,00	0,00
13246	Attributions compensation investissement	0,00	0,00
13256	Attributions compensation investissement	0,00	0,00
138	Autres subventions invest. non transf.	0,00	0,00
26…	Participations et créances rattachées		
27…	Autres immobilisations financières		
Ressources propres internes de l'année (b) (4)		**148 800,00**	**148 800,00**
15…	*Provisions pour risques et charges*		
169	*Primes de remboursement des obligations*	*0,00*	*0,00*
26…	*Participations et créances rattachées*		
27…	*Autres immobilisations financières*		
28…	*Amortissement des immobilisations*		
281848	*Autres matériels de bureau et mobiliers*	*12 000,00*	*12 000,00*
29…	*Dépréciations des immobilisations*		
31…	*Matières premières (et fournitures) (5)*		
33…	*En-cours de production de biens (5)*		
35…	*Stocks de produits (5)*		
39…	*Dépréciation des stocks et en-cours*		
481…	*Charges à rép. sur plusieurs exercices*		
49…	*Dépréciation des comptes de tiers*		
59…	*Dépréciation des comptes financiers*		
024	Produits des cessions d'immobilisations	0,00	0,00
021	*Virement de la section de fonctionnement*	*136 800,00*	*136 800,00*

(1) Les comptes 15, 169, 26, 27, 28, 29, 39, 481, 49 et 59 sont à détailler conformément au plan de comptes.

(2) Crédits de l'exercice votés lors de la séance.

(3) Le compte 10226 peut être utilisé uniquement par les communes et les établissements publics à fiscalité propre.

(4) Les comptes 15, 29, 39, 49 et 59 sont présentés uniquement si la collectivité applique le régime des provisions budgétaires, conformément aux dispositions législatives et réglementaires afférentes.

(5) Les comptes 31, 33 et 35 ne peuvent être utilisés que pour les budgets utilisant la comptabilité de stock. Par conséquent, seuls les budgets retraçant les dépenses et les recettes d'un lotissement ou d'une ZAC peuvent utiliser les comptes susmentionnés.

V – ARRETE ET SIGNATURES	V
ARRETE ET SIGNATURES	A

Nombre de membres en exercice : 0
Nombre de membres présents : 0
Nombre de suffrages exprimés : 0
VOTES :
Pour : 0
Contre : 0
Abstentions : 0

Date de convocation :

Présenté par (1),
A , le

Délibéré par l'assemblée (2), réunie en session
A , le
Les membres de l'assemblée délibérante (2),(3).

.

Certifié exécutoire par (1), compte tenu de la transmission en préfecture, le , et de la publication le

A , le

(1) Indiquer « la présidente » ou « le président ».
(2) Indiquer la nature de l'assemblée délibérante : du conseil régional de …, de la Collectivité territoriale unique de …, de la métropole de …, du Conseil syndical de …
(3) L'ajout des signataires est désormais facultatif.

Accusé de réception en préfecture
034-243400819-20251215-004886GIGAMED-BF
Date de télétransmission : 17/12/2025
Date de réception préfecture : 17/12/2025

V - ARRETE ET SIGNATURES — V

ARRETE ET SIGNATURES — A

Nombre de membres en exercice : 58
Nombre de membres présents : 40
Nombre de suffrages exprimés : 47 (dont 7 pouvoirs)
VOTES :
- Pour : 44
- Contre : 3
- Abstentions : ∅

Date de convocation : 02/12/2025

Présenté par Sébastien Frey, Président (1),
A Montagnac, le 15/12/2025

Délibéré par l'assemblée (2) réunie en session ordinaire
A Montagnac, le 15/12/2025
Les membres de l'assemblée délibérante (2), (3),

Certifié exécutoire par Sébastien Frey, Président (1), compte tenu de la transmission en préfecture, le 17/12/2025
et de la publication le 17/12/2025

A Saint-Thibéry, le 15/12/2025.

(1) Indiquer "la présidente" ou "le président".
(2) L'assemblée délibérante étant : le conseil communautaire.
(3) l'ajout des signataires est désormais facultatif

Accusé de réception préfecture

Objet de l'acte :

Adoption des Budgets Primitifs 2026 du Budget principal et des Budgets Annexes de la CAHM

Date de transmission de l'acte : 17/12/2025

Date de réception de l'accusé de réception : 17/12/2025

Numéro de l'acte : 004886HAMONTAGN (voir l'acte associé)

Identifiant unique de l'acte : 034-243400819-20251215-004886HAMONTAGN-BF

Date de décision : 15/12/2025

Acte transmis par : Ana-Maria GIL

Nature de l'acte : Documents budgétaires et financiers

Matière de l'acte :
7. Finances locales
7.1. Decisions budgetaires
7.1.7. Budgets et comptes principaux

Acte à classer

004886HAMONTAGN

1	2	3	4
En préparation	En attente retour Préfecture	**> AR reçu <**	Classé

Identifiant FAST : ASCL_2_2025-12-17T14-16-46.00 (MI266267112)

Identifiant unique de l'acte :

034-243400819-20251215-004886HAMONTAGN-BF (Voir l'accusé de réception associé)

Objet de l'acte : Adoption des Budgets Primitifs 2026 du Budget principal et des Budgets Annexes de la CAHM

Date de décision : 15/12/2025

CERTIFIÉ - Certifié Conforme

Nature de l'acte : Documents budgétaires et financiers

Matière de l'acte : 7. Finances locales
7.1. Decisions budgetaires
7.1.7. Budgets et comptes principaux

Identifiant unique de l'acte antérieur :

Acte : 31_BP2026_HAMEAU_MONTAGNA... **Multicanal :** Non

Pièces jointes :

004886 - Adoption des Budgets Primitifs 2026 du Budget principal et des Budgets annexes de la CAHM.PDF **Type PJ :** 70_DE - Délibération

Imprimer la PJ avec le tampon AR

Page signatures Hameau Agricole Montagnac BP2026.PDF **Type PJ :** 71_AN - Autres annexes budgétaires

Imprimer la PJ avec le tampon AR

Groupe émetteur de l'acte : Compta Finance

Classer

Annuler

Préparé	Date **17/12/25** à **14:16**	Par **GIL Ana-Maria**
Transmis	Date **17/12/25** à **14:16**	Par **GIL Ana-Maria**
Accusé de réception	Date **17/12/25** à **14:23**	

REPUBLIQUE FRANÇAISE

EPCI dont la population est de 3500 habitants et plus : **C.AGGLO HERAULT MEDITERRANEE (1)**

AGREGE AU BUDGET PRINCIPAL DE BUDGET COMMUNAUTE AGGLOMERATION (2)

Numéro SIRET : 24340081900286

POSTE COMPTABLE : SGC LITTORAL

M. 57

Budget primitif

Voté par nature

BUDGET : HAMEAU AGRICOLE DE MONTAGNAC (3)

ANNEE 2026

(1) Indiquer soit le nom de la collectivité, soit le libellé de l'établissement, soit le nom du syndicat mixte relevant de l'article L. 5721-2 du CGCT.
(2) A compléter s'il s'agit d'un budget annexe.
(3) Indiquer le budget concerné : budget principal ou libellé du budget annexe.

Sommaire

I - Informations générales

A - Informations statistiques, fiscales et financières 4
B - Modalités de vote du budget 5
C1 - Exécution du budget de l'exercice précédent - Résultats 6
C2 - Exécution du budget de l'exercice précédent - RAR Dépenses 7
C3 - Exécution du budget de l'exercice précédent - RAR Recettes 8

II - Présentation générale du budget

A - Vue d'ensemble - Vote et reports 9
B1 - Présentation des AP votées 10
B2 - Présentation des AE votées 11
C1 - Equilibre financier du budget - Investissement 12
C2 - Equilibre financier du budget - Fonctionnement 15
D1 - Balance générale - Dépenses 17
D2 - Balance générale - Recettes 19

III - Vote du budget

A - Section d'investissement - Vue d'ensemble 21
A1 - Section d'investissement - Dépenses - Détail par article 25
A2.1 - Section d'investissement - Dépenses - Vue d'ensemble des opérations d'équipement 27
A2.2 - Section d'investissement - Dépenses - Détail des opérations d'équipement gérées en AP 28
A2.3 - Section d'investissement - Dépenses - Détail des opérations d'équipement gérées hors AP 29
A3 - Section d'investissement - Recettes - Détail par article 30
B - Section de fonctionnement - Vue d'ensemble 32
B1 - Section de fonctionnement - Dépenses - Détail par article 35
B2 - Section de fonctionnement - Recettes - Détail par article 37

IV - Annexes

A - Présentation croisée

A1 - Section d'investissement - Vue d'ensemble 39
A1.01 - Opérations non ventilables 42
A1.900 - Fonction 0 - Services généraux Sans Objet
A1.900-5 - Fonction 0-5 - Gestion des fonds européens Sans Objet
A1.901 - Fonction 1 - Sécurité Sans Objet
A1.902 - Fonction 2 - Enseignement, formation professionnelle et apprentissage Sans Objet
A1.903 - Fonction 3 - Culture, vie sociale, jeunesse, sports et loisirs Sans Objet
A1.904 - Fonction 4 - Santé et action sociale (hors RSA) Sans Objet
A1.904-4 - Fonction 4-4 - RSA Sans Objet
A1.905 - Fonction 5 - Aménagement des territoires et habitat Sans Objet
A1.906 - Fonction 6 - Action économique Sans Objet
A1.907 - Fonction 7 - Environnement Sans Objet
A1.908 - Fonction 8 - Transports Sans Objet
A2 - Section de fonctionnement - Vue d'ensemble 43
A2.01 - Opérations non ventilables 45
A2.930 - Fonction 0 - Services généraux Sans Objet
A2.930-5 - Fonction 0-5 - Gestion des fonds européens Sans Objet
A2.931 - Fonction 1 - Sécurité Sans Objet
A2.932 - Fonction 2 - Enseignement, formation professionnelle et apprentissage Sans Objet
A2.933 - Fonction 3 - Culture, vie sociale, jeunesse, sports et loisirs Sans Objet
A2.934 - Fonction 4 - Santé et action sociale (hors APA et RSA/Régularisation de RMI) Sans Objet
A2.934-3 - Fonction 4-3 - APA Sans Objet
A2.934-4 - Fonction 4-4 - RSA/Régularisation de RMI Sans Objet
A2.935 - Fonction 5 - Aménagement des territoires et habitat Sans Objet
A2.936 - Fonction 6 - Action économique 46
A2.937 - Fonction 7 - Environnement Sans Objet
A2.938 - Fonction 8 - Transports Sans Objet

B - Annexes patrimoniales

B1.1 - Etat de la dette - Détail des crédits de trésorerie Sans Objet
B1.2 - Etat de la dette - Répartition par nature de dette Sans Objet
B1.3 - Etat de la dette - Répartition par structure de taux Sans Objet
B1.4 - Etat de la dette - Typologie de la répartition de l'encours Sans Objet
B1.5 - Etat de la dette - Détail des opérations de couverture Sans Objet

B1.6 - Etat de la dette - Dette pour financer l'emprunt d'un autre organisme	Sans Objet
B1.7 - Etat de la dette - Autres dettes	Sans Objet
B2 - Méthodes utilisées pour les amortissements	Sans Objet
B3.1 - Etat des provisions constituées	Sans Objet
B3.2 - Etalement des provisions	Sans Objet
B4 - Etat des charges transférées	Sans Objet
B5 - Détail des chapitres d'opérations pour comptes de tiers	Sans Objet
B6 - Prêts	Sans Objet
B7.1 - Etat synthetique des engagements donnés	Sans Objet
B7.2 - Etat synthetique des engagements reçus	Sans Objet
B7.3 - Etat des emprunts garantis	Sans Objet
B7.4 - Calcul du ratio d'endettement relatif aux emprunts garantis	Sans Objet
B7.5 - Etat des contrats de crédit-bail	Sans Objet
B7.6 - Etat des marchés de partenariat	Sans Objet
B7.7 - Etat des recettes grevées d'affectation spéciale	Sans Objet
B7.8 - Autres engagements donnés	Sans Objet
B7.9 - Autres engagements reçus	Sans Objet
B8 - Subventions versées	Sans Objet
B9 - Etat du personnel	Sans Objet
B10 - Liste des organismes dans lesquels la collectivité a pris un engagement financier	Sans Objet
B11.1 - Liste des organismes de regroupement	Sans Objet
B11.2 - Liste des établissements publics créés	Sans Objet
B11.3 - Liste des services individualisés dans un budget annexe	Sans Objet
C - Annexes budgétaires	
C1.1 - Equilibre budgétaire	48
C1.2 - Equilibre budgétaire - Dépenses	49
C1.3 - Equilibre budgétaire - Recettes	50
D - Autres éléments d'information	
D1 - Liste des services assujettis à la TVA et non érigés en budget annexe	Sans Objet
D2.1 - Services ferroviaires régionaux des voyageurs - Volet 1 : Budget	Sans Objet
D2.2 - Services ferroviaires régionaux des voyageurs - Volet 2 : Compte d'exploitation	Sans Objet
D3 - Décisions en matière de taux	Sans Objet
D4.1 - Etats de la répartition de la TEOM - Investissement	Sans Objet
D4.2 - Etats de la répartition de la TEOM - Fonctionnement	Sans Objet
D5.1 - Etats des dépenses et recettes des services d'eau et d'assainissement - Fonctionnement (2)	Sans Objet
D5.2 - Etats des dépenses et recettes des services d'eau et d'assainissement - Investissement (2)	Sans Objet
V - Arrêté et signatures	
A - Arrêté et signatures	51

Préciser, pour chaque annexe, si l'état est joint ou sans objet.

Dans l'ensemble des tableaux, les cases grisées ne doivent pas être remplies.

Conformément à l'instruction budgétaire et comptable, il convient de mentionner que :

dans la présentation croisée, la rubrique fonctionnelle 01 – Opérations non ventilables comprend les impôts et taxes non affectés, les dotations et participations, la dette et les opérations financières, les opérations patrimoniales en investissement, les frais de fonctionnement des groupes d'élus en fonctionnement ;

les opérations d'ordre doivent figurer en italique.

(1) A utiliser également par les collectivités de moins de 3500 habitants qui mobiliseraient des AP-AE régies par l'article L.5217-10-7 du CGCT après avoir adopté un règlement budgétaire et financier conformément à l'article L. 5217-10-9. Si la collectivité opte pour ce régime, la collectivité ne renseigne pas les annexes C2.1 et C2.2 de la partie IV « Annexes ». Les projets de dotations d'AP-AE inscrits sur les annexes B1 et B2 de la partie II apparaissent alors dans les états de la partie III « Vote du budget », sinon les montants dans les champs AP-AE sont par convention de 0.

(2) Cet état ne peut être produit que par les communes dont la population est inférieure à 500 habitants et qui gèrent les services de distribution de l'eau potable et d'assainissement sous forme de régie simple sans budget annexe (art. L. 2221-11 du CGCT)

I – INFORMATIONS GENERALES	I
INFORMATIONS STATISTIQUES, FISCALES ET FINANCIERES	A

Informations statistiques	
	Valeurs
Population totale	83500

Informations fiscales (N-2)	
	Collectivité
Indicateur de ressources fiscales ou potentiel fiscal par habitant (1)	0.00

	Informations financières – ratios	Valeurs
1	Dépenses réelles de fonctionnement / population	0.00
2	Recettes réelles de fonctionnement / population	0.00
3	Dépenses d'équipement brut / population	0.00
4	Encours de dette / population (2) (3)	0.00
5	DGF / population	0.00
6	Dépenses de personnel / dépenses réelles de fonctionnement (4)	0.00
7	Dépenses réelles de fonctionnement et remboursement annuel de la dette en capital / recettes réelles de fonctionnement (4)	0.00
8	Dépenses d'équipement brut / recettes réelles de fonctionnement	0.00
9	Encours de la dette / recettes réelles de fonctionnement (2) (3) (4)	0.00
10	Epargne brute / recettes réelles de fonctionnement (2) (4)	

(1) A renseigner selon les dispositions législatives et réglementaires applicables à la collectivité. Informations comprises dans la fiche de répartition de la DGF de l'exercice N-1, établie sur la base des informations N-2 (transmise par les services préfectoraux).

(2) Les ratios s'appuyant sur l'encours de la dette se calculent à partir du montant de la dette au 1er janvier N.

(3) L'encours de dette doit comprendre les avances remboursables consenties au titre de l'article 25 de la loi n° 2020-935 du 30 juillet 2020 de finances rectificative pour 2020, portant attribution des avances remboursables sur les recettes fiscales prévues aux articles 1594 A et 1595 du code général des impôts

(4) Pour les syndicats mixtes, seules ces données sont à renseigner.

I – INFORMATIONS GENERALES	I
MODALITES DE VOTE DU BUDGET	B

I – L'assemblée délibérante décide de voter le présent budget :
- au niveau du chapitre (1) pour la section d'investissement ;
- au niveau du chapitre (1) pour la section de fonctionnement ;
- sans (2) vote formel sur les chapitres « opérations d'équipement » ;
- sans (2) vote formel sur chacun des chapitres.

La liste des articles spécialisés sur lesquels l'ordonnateur ne peut procéder à des virements d'article à article est la suivante :

II – En l'absence de mention au paragraphe I ci-dessus, le budget est réputé voté par chapitre, sans vote formel sur chacun des chapitres, en fonctionnement et en investissement sans vote formel pour les chapitres « opération d'équipement ».

III – Conformément à l'article L. 5217-10-6 du CGCT, l'assemblée délibérante autorise le président à opérer des virements de crédits de paiement de chapitre à chapitre, à l'exclusion des crédits relatifs aux dépenses de personnel, dans les limites suivantes (3) :
- Fonctionnement : 7.50 %
- Investissement : 7.50%

IV – En l'absence de mention au paragraphe III ci-dessus, le président est réputé ne pas avoir reçu l'autorisation de l'assemblée délibérante de pratiquer des virements de crédits de paiement de chapitre à chapitre.

V – Les provisions sont semi-budgétaires (4).

VI – La comparaison s'effectue par rapport au budget cumulé (5) de l'exercice précédent.

VII – Le présent budget a été voté sans reprise des résultats de l'exercice N-1 (6).

(1) A compléter par « du chapitre » ou « de l'article ».
(2) Indiquer « avec » ou « sans ».
(3) Au maximum dans la limite de 7,5% des dépenses réelles de chaque section.
(4) A compléter par un seul des deux choix suivants, selon les dispositions législatives et réglementaires applicables à la collectivité :
- semi budgétaire ;
- budgétaire par délibération N°… du …
(5) Indiquer « primitif » ou « cumulé ». Budget cumulé = BP + BS + DM.
(6) A compléter par un seul des trois choix suivants :
- sans reprise des résultats de l'exercice N-1 ;
- avec reprise des résultats de l'exercice N-1 après le vote du compte administratif ;
- avec reprise anticipée des résultats de l'exercice N-1.

I – INFORMATIONS GENERALES | I

EXECUTION DU BUDGET DE L'EXERCICE PRECEDENT – RESULTATS (1) | C1

	RESULTAT DE L'EXERCICE N-1					
	Dépenses	Recettes	Solde d'exécution ou résultat reporté		Résultat ou solde (A) (2)	
TOTAL DU BUDGET	0,00	0,00	0,00		A1	0,00
Investissement	0,00	0,00	(3)	0,00	A2	0,00
Fonctionnement	0,00	0,00	(4)	0,00	A3	0,00

	RESTES A REALISER N-1					
	Dépenses		Recettes		Solde (B)	
TOTAL des RAR	I + II	0,00	III + IV	0,00	B1	0,00
Investissement	I	0,00	III	0,00	B2	0,00
Fonctionnement	II	0,00	IV	0,00	B3	0,00

		RESULTAT CUMULE = (A) + (B) (5)
TOTAL	**A1 + B1**	0,00
Investissement	**A2 + B2**	0,00
Fonctionnement	**A3 + B3**	0,00

(1) État à compléter uniquement en cas de reprise des résultats de l'exercice N-1 après le vote du compte administratif ou en cas de reprise anticipée des résultats de l'exercice N-1.

(2) Indiquer le signe – si dépenses > recettes, et + si recettes > dépenses.

(3) Solde d'exécution de N-2 reporté sur la ligne budgétaire 001 du compte administratif N-1. Indiquer le signe – si dépenses > recettes, et + si recettes > dépenses.

(4) Résultat de fonctionnement reporté sur la ligne budgétaire 002 du compte administratif N-1. Indiquer le signe – si déficitaire, et + si excédentaire.

(5) Indiquer le signe – si déficit et + si excédent.

I – INFORMATIONS GENERALES	I
EXECUTION DU BUDGET DE L'EXERCICE PRECEDENT – RAR DEPENSES	C2

DETAIL DES RESTES A REALISER N-1 EN DEPENSES (1)

Chap. / art. (2)	Libellé	Dépenses engagées non mandatées
SECTION D'INVESTISSEMENT – TOTAL		(I) 0,00
018	RSA	0,00
10	Dotations, fonds divers et réserves	0,00
13	Subventions d'investissement (3)	0,00
16	Emprunts et dettes assimilées	0,00
18	Cpte de liaison : affectation (BA,régie)	0,00
20	Immobilisations incorporelles (sauf le 204) (3)	0,00
204	Subventions d'équipement versées (3) (5)	0,00
21	Immobilisations corporelles (3)	0,00
22	Immobilisations reçues en affectation (3)	0,00
23	Immobilisations en cours (sauf 2324) (3)	0,00
26	Participations et créances rattachées	0,00
27	Autres immobilisations financières (3)	0,00
45	Chapitres d'opérations pour compte de tiers	0,00
SECTION DE FONCTIONNEMENT – TOTAL		(II) 0,00
011	Charges à caractère général (4)	0,00
012	Charges de personnel et frais assimilés (4)	0,00
014	Atténuations de produits	0,00
016	APA	0,00
017	RSA / Régularisations de RMI	0,00
65	Autres charges de gestion courante (4)	0,00
6586	Frais fonctionnement des groupes d'élus	0,00
66	Charges financières	0,00
67	Charges spécifiques (4)	0,00

(1) Il s'agit des restes à réaliser établis conformément à la comptabilité d'engagement annuelle. A servir uniquement en cas de reprise des résultats de l'exercice précédent, soit après le vote du compte administratif, soit en cas de reprise anticipée des résultats.
Les restes à réaliser de la section de fonctionnement correspondent : en dépenses, aux dépenses engagées non mandatées et non rattachées telles qu'elles ressortissent de la comptabilité des engagements ; et en recettes, aux recettes certaines n'ayant pas donné lieu à l'émission d'un titre et non rattachées.
Les restes à réaliser de la section d'investissement correspondent : en dépenses, aux dépenses engagées non mandatées au 31/12 de l'exercice précédent telles qu'elles ressortissent de la comptabilité des engagements ; et en recettes, aux recettes certaines n'ayant pas donné lieu à l'émission d'un titre au 31/12 de l'exercice précédent.
(2) Suivant le niveau de vote retenu par l'assemblée délibérante.
(3) Hors dépenses imputées au chapitre 018.
(4) Hors dépenses imputées aux chapitres 016 et 017.
(5) Le chapitre 204 « Subventions d'équipement versées » est un chapitre globalisé regroupant les comptes 204 et 2324.

I – INFORMATIONS GENERALES	I
EXECUTION DU BUDGET DE L'EXERCICE PRECEDENT – RAR RECETTES	C3

DETAIL DES RESTES A REALISER N-1 EN RECETTES (1)

Chap. / art. (2)	Libellé	Titres restant à émettre
SECTION D'INVESTISSEMENT – TOTAL		(III) 0,00
018	RSA	0,00
024	Produits des cessions d'immobilisations	0,00
10	Dotations, fonds divers et réserves	0,00
13	Subventions d'investissement (reçues) (3)	0,00
16	Emprunts et dettes assimilées	0,00
18	Cpte de liaison : affectation (BA,régie)	0,00
20	Immobilisations incorporelles (sauf 204) (3)	0,00
204	Subventions d'équipement versées (3) (5)	0,00
21	Immobilisations corporelles (3)	0,00
22	Immobilisations reçues en affectation (3)	0,00
23	Immobilisations en cours (sauf 2324) (3)	0,00
26	Participations et créances rattachées	0,00
27	Autres immobilisations financières (3)	0,00
45	Chapitres d'opérations pour compte de tiers	0,00
SECTION DE FONCTIONNEMENT – TOTAL		(IV) 0,00
70	Prod. services, domaine, ventes diverses	0,00
73	Impôts et taxes	0,00
731	Fiscalité locale	0,00
74	Dotations et participations (4)	0,00
75	Autres produits de gestion courante (4)	0,00
013	Atténuations de charges (4)	0,00
016	APA	0,00
017	RSA / Régularisations de RMI	0,00
76	Produits financiers	0,00
77	Produits spécifiques (4)	0,00

(1) Il s'agit des restes à réaliser établis conformément à la comptabilité d'engagement annuelle. A servir uniquement en cas de reprise des résultats de l'exercice précédent, soit après le vote du compte administratif, soit en cas de reprise anticipée des résultats.

Les restes à réaliser de la section de fonctionnement correspondent : en dépenses, aux dépenses engagées non mandatées et non rattachées telles qu'elles ressortissent de la comptabilité des engagements ; et en recettes, aux recettes certaines n'ayant pas donné lieu à l'émission d'un titre et non rattachées.

Les restes à réaliser de la section d'investissement correspondent : en dépenses, aux dépenses engagées non mandatées au 31/12 de l'exercice précédent telles qu'elles ressortissent de la comptabilité des engagements ; et en recettes, aux recettes certaines n'ayant pas donné lieu à l'émission d'un titre au 31/12 de l'exercice précédent.

(2) Suivant le niveau de vote retenu par l'assemblée délibérante.

(3) Hors recettes imputées au chapitre 018.

(4) Hors recettes imputées aux chapitres 016 et 017.

(5) Le chapitre 204 « Subventions d'équipement versées » est un chapitre globalisé regroupant les comptes 204 et 2324.

II – PRESENTATION GENERALE DU BUDGET — II

VUE D'ENSEMBLE DU BUDGET – VOTE ET REPORTS — A

		DEPENSES	RECETTES
VOTE	Crédits d'investissement votés au titre du présent budget (y compris le compte 1068)	50 005,00	50 005,00
	+	+	+
REPORTS	Restes à réaliser de l'exercice précédent (RAR N-1) (1)	0,00	0,00
	001 Solde d'exécution de la section d'investissement reporté (1)	(si solde négatif) 0,00	(si solde positif) 0,00
	=	=	=
	Total de la section d'investissement (2)	50 005,00	50 005,00

		DEPENSES	RECETTES
VOTE	Crédits de fonctionnement votés au titre du présent budget	50 005,00	50 005,00
	+	+	+
REPORTS	Restes à réaliser de l'exercice précédent (RAR N-1) (1)	0,00	0,00
	002 Résultat de fonctionnement reporté (1)	(si déficit) 0,00	(si excédent) 0,00
	=	=	=
	Total de la section de fonctionnement (3)	50 005,00	50 005,00
	TOTAL DU BUDGET (4)	100 010,00	100 010,00

(1) A servir uniquement en cas de reprise des résultats de l'exercice précédent, soit après le vote du compte administratif, soit en cas de reprise anticipée des résultats.

Les restes à réaliser de la section de fonctionnement correspondent : en dépenses, aux dépenses engagées non mandatées et non rattachées telles qu'elles ressortissent de la comptabilité des engagements ; et en recettes, aux recettes certaines n'ayant pas donné lieu à l'émission d'un titre et non rattachées.

Les restes à réaliser de la section d'investissement correspondent : en dépenses, aux dépenses engagées non mandatées au 31/12 de l'exercice précédent telles qu'elles ressortissent de la comptabilité des engagements ; et en recettes, aux recettes certaines n'ayant pas donné lieu à l'émission d'un titre au 31/12 de l'exercice précédent.

(2) Total de la section d'investissement = RAR + solde d'exécution reporté + crédits d'investissement votés.

(3) Total de la section de fonctionnement = RAR + résultat reporté + crédits de fonctionnement votés.

(4) Total du budget = total de la section de fonctionnement + total de la section d'investissement.

II – PRESENTATION GENERALE DU BUDGET	II
PRESENTATION DES AP VOTEES	B1

AUTORISATION DE PROGRAMME (1)		Chapitre(s)	Montant
Numéro	Libellé		
TOTAL			**0,00**

« AP de dépenses imprévues » (2)	020	0,00

TOTAL GENERAL	**0,00**

(1) Il s'agit des AP nouvelles qui sont votées lors de la séance d'adoption du budget. Cela concerne des AP relatives à de nouvelles programmations pluriannuelles mais également des AP modifiant un stock d'AP existant.

(2) L'assemblée peut voter des AP de « dépenses imprévues ». Leur montant est limité à 2 % des dépenses réelles de la section correspondante. En fin d'exercice, ces AP sont automatiquement annulées si elles n'ont pas été engagées.

II – PRESENTATION GENERALE DU BUDGET	II
PRESENTATION DES AE VOTEES	B2

AUTORISATION D'ENGAGEMENT (1)		Chapitre(s)	Montant
Numéro	Libellé		
TOTAL			0,00

« AE de dépenses imprévues » (2)	022	0,00

TOTAL GENERAL	0,00

(1) Il s'agit des AE nouvelles qui sont votées lors de la séance d'adoption du budget. Cela concerne des AE relatives à de nouveaux engagements pluriannuels mais également des AE modifiant un stock d'AE existant.

(2) L'assemblée peut voter des AE de « dépenses imprévues ». Leur montant est limité à 2 % des dépenses réelles de la section correspondante. En fin d'exercice, ces AE sont automatiquement annulées si elles n'ont pas été engagées.

II – PRESENTATION GENERALE DU BUDGET	II
EQUILIBRE FINANCIER DU BUDGET – SECTION D'INVESTISSEMENT	C1

DEPENSES D'INVESTISSEMENT

Chap.	Libellé	Pour mémoire, budget précédent (1)	Restes à réaliser N-1	Propositions nouvelles (2)	Vote de l'assemblée	TOTAL (= RAR + vote)
018	RSA	0,00	0,00	0,00	0,00	0,00
20	Immobilisations incorporelles (sauf le 204) (y compris opérations) (3)	0,00	0,00	0,00	0,00	0,00
204	Subventions d'équipement versées (y compris opérations) (3) (8)	0,00	0,00	0,00	0,00	0,00
21	Immobilisations corporelles (y compris opérations) (3)	0,00	0,00	0,00	0,00	0,00
22	Immobilisations reçues en affectation (y compris opérations) (3) (4)	0,00	0,00	0,00	0,00	0,00
23	Immobilisations en cours (sauf 2324) (y compris opérations) (3)	0,00	0,00	0,00	0,00	0,00
Total des dépenses d'équipement		**0,00**	**0,00**	**0,00**	**0,00**	**0,00**
10	Dotations, fonds divers et réserves	0,00	0,00	0,00	0,00	0,00
13	Subventions d'investissement (3)	0,00	0,00	0,00	0,00	0,00
16	Emprunts et dettes assimilées	0,00	0,00	0,00	0,00	0,00
18	Cpte de liaison : affectation (BA,régie) (5)	0,00	0,00	0,00	0,00	0,00
26	Participations et créances rattachées	0,00	0,00	0,00	0,00	0,00
27	Autres immobilisations financières (3)	0,00	0,00	0,00	0,00	0,00
Total des dépenses financières		**0,00**	**0,00**	**0,00**	**0,00**	**0,00**
45…	Chapitres d'opérations pour compte de tiers (6)	0,00	0,00	0,00	0,00	0,00
Total des dépenses réelles d'investissement		**0,00**	**0,00**	**0,00**	**0,00**	**0,00**

040	*Opérations ordre transf. entre sections (7)*	*584 000,00*		*50 005,00*	*50 005,00*	*50 005,00*
041	*Opérations patrimoniales (7)*	*0,00*		*0,00*	*0,00*	*0,00*
Total des dépenses d'ordre d'investissement		***584 000,00***		***50 005,00***	***50 005,00***	***50 005,00***

TOTAL	**584 000,00**	**0,00**	**50 005,00**	**50 005,00**	**50 005,00**
					+
				D 001 SOLDE D'EXECUTION NEGATIF REPORTE OU ANTICIPE	**0,00**
					=
				TOTAL DES DEPENSES D'INVESTISSEMENT CUMULEES	**50 005,00**

(1) Voir état I-B pour la comparaison par rapport au budget précédent.

(2) Proposition formulée par le président pour l'exercice N.

(3) Hors dépenses imputées au chapitre 018.

(4) En dépenses, le chapitre 22 retrace les travaux d'investissement réalisés sur les biens reçus en affectation. En recette, il retrace, le cas échéant, l'annulation de tels travaux effectués sur un exercice antérieur.

(5) A servir uniquement lorsque la collectivité effectue une dotation initiale en espèces au profit d'un service public non personnalisé qu'elle crée.

(6) Seul le total des opérations pour compte de tiers figure sur cet état (voir le détail en IV-B5).

(7) DF 023 = RI 021 ; DI 040 = RF 042 ; RI 040 = DF 042 ; DI 041 = RI 041.

(8) Le chapitre 204 « Subventions d'équipement versées » est un chapitre globalisé regroupant les comptes 204 et 2324.

II – PRESENTATION GENERALE DU BUDGET — II

EQUILIBRE FINANCIER DU BUDGET – SECTION D'INVESTISSEMENT — C1

RECETTES D'INVESTISSEMENT

Chap.	Libellé	Pour mémoire, budget précédent (1)	Restes à réaliser N-1	Propositions nouvelles (2)	Vote de l'assemblée	TOTAL (= RAR + vote)
018	RSA	0,00	0,00	0,00	0,00	0,00
13	Subventions d'investissement (reçues) (sauf le 138) (3)	0,00	0,00	0,00	0,00	0,00
16	Emprunts et dettes assimilées (4)	584 000,00	0,00	50 005,00	50 005,00	50 005,00
20	Immobilisations incorporelles (sauf le 204) (3)	0,00	0,00	0,00	0,00	0,00
204	Subventions d'équipement versées (3) (13)	0,00	0,00	0,00	0,00	0,00
21	Immobilisations corporelles (3)	0,00	0,00	0,00	0,00	0,00
22	Immobilisations reçues en affectation (3) (5)	0,00	0,00	0,00	0,00	0,00
23	Immobilisations en cours (sauf 2324) (3)	0,00	0,00	0,00	0,00	0,00
Total des recettes d'équipement		**584 000,00**	**0,00**	**50 005,00**	**50 005,00**	**50 005,00**
10	Dotations, fonds divers et réserves (sauf 1068)	0,00	0,00	0,00	0,00	0,00
1068	Excédents de fonctionnement capitalisés (6)	0,00	0,00	0,00	0,00	0,00
138	Autres subventions invest. non transf. (3) (7)	0,00	0,00	0,00	0,00	0,00
16	Emprunts et dettes assimilées	0,00	0,00	0,00	0,00	0,00
18	Cpte de liaison : affectation (BA,régie) (8)	0,00	0,00	0,00	0,00	0,00
26	Participations et créances rattachées	0,00	0,00	0,00	0,00	0,00
27	Autres immobilisations financières (3)	0,00	0,00	0,00	0,00	0,00
024	Produits des cessions d'immobilisations	0,00	0,00	0,00	0,00	0,00
Total des recettes financières		**0,00**	**0,00**	**0,00**	**0,00**	**0,00**
45…	Chapitres d'opérations pour le compte de tiers (9)	0,00	0,00	0,00	0,00	0,00
Total des recettes réelles d'investissement		**584 000,00**	**0,00**	**50 005,00**	**50 005,00**	**50 005,00**

021	*Virement de la section de fonctionnement (10)*	*0,00*		*0,00*	*0,00*	*0,00*
040	*Opérations ordre transf. entre sections (10) (11)*	*522 423,60*		*0,00*	*0,00*	*0,00*
041	*Opérations patrimoniales (10)*	*0,00*		*0,00*	*0,00*	*0,00*
Total des recettes d'ordre d'investissement		***522 423,60***		***0,00***	***0,00***	***0,00***

TOTAL	**1 106 423,60**	**0,00**	**50 005,00**	**50 005,00**	**50 005,00**
					+
R 001 SOLDE D'EXECUTION POSITIF REPORTE OU ANTICIPE					**0,00**
					=
TOTAL DES RECETTES D'INVESTISSEMENT CUMULEES					**50 005,00**

Pour information :

Il s'agit, pour un budget voté en équilibre, des ressources propres correspondant à l'excédent des recettes réelles de fonctionnement sur les dépenses réelles de fonctionnement. Il sert à financer le remboursement du capital de la dette et les nouveaux investissements de la collectivité.

AUTOFINANCEMENT PREVISIONNEL DÉGAGÉ PAR LA SECTION DE FONCTIONNEMENT (12)	**-50 005,00**

(1) Voir état I-B pour la comparaison par rapport au budget précédent.
(2) Proposition formulée par le président pour l'exercice N.
(3) Hors recettes imputées au chapitre 018.
(4) Sauf 165, 166 et 16449.
(5) En dépenses, le chapitre 22 retrace les travaux d'investissement réalisés sur les biens reçus en affectation. En recette, il retrace, le cas échéant, l'annulation de tels travaux effectués sur un exercice antérieur.
(6) Le compte 1068 n'est pas un chapitre mais un article du chapitre 10.
(7) Le compte 138 n'est pas un chapitre mais une subdivision du chapitre 13.

(8) A servir uniquement lorsque la collectivité effectue une dotation initiale en espèces au profit d'un service public non personnalisé qu'elle crée.

(9) Seul le total des opérations pour compte de tiers figure sur cet état (voir le détail en IV-B5).

(10) DF 023 = RI 021 ; DI 040 = RF 042 ; RI 040 = DF 042 ; DI 041 = RI 041.

(11) Les comptes 15, 29, 39, 49 et 59 peuvent figurer dans le détail du chapitre si la collectivité a opté pour le régime des provisions budgétaires, conformément aux dispositions législatives et réglementaires applicables.

(12) Solde de l'opération DF 023 + DF 042 – RF 042 ou solde de l'opération RI 021 + RI 040 – DI 040.

(13) Le chapitre 204 « Subventions d'équipement versées » est un chapitre globalisé regroupant les comptes 204 et 2324.

II – PRESENTATION GENERALE DU BUDGET — II

EQUILIBRE FINANCIER – SECTION DE FONCTIONNEMENT — C2

DEPENSES DE FONCTIONNEMENT

Chap.	Libellé	Pour mémoire, budget précédent (1)	Restes à réaliser N-1	Propositions nouvelles (2)	Vote de l'assemblée	TOTAL (= RAR + vote)
011	Charges à caractère général (3)	61 571,29	0,00	50 000,00	50 000,00	50 000,00
012	Charges de personnel et frais assimilés (3)	0,00	0,00	0,00	0,00	0,00
014	Atténuations de produits	0,00	0,00	0,00	0,00	0,00
016	APA	0,00	0,00	0,00	0,00	0,00
017	RSA / Régularisations de RMI	0,00	0,00	0,00	0,00	0,00
65	Autres charges de gestion courante (sauf 6586) (3)	5,00	0,00	5,00	5,00	5,00
6586	Frais fonctionnement des groupes d'élus	0,00	0,00	0,00	0,00	0,00
Total des dépenses de gestion courante		**61 576,29**	**0,00**	**50 005,00**	**50 005,00**	**50 005,00**
66	Charges financières	0,00	0,00	0,00	0,00	0,00
67	Charges spécifiques (3)	0,00	0,00	0,00	0,00	0,00
68	Dotations aux provisions, dépréciations (semi-budgétaires) (3)	0,00		0,00	0,00	0,00
Total des dépenses réelles de fonctionnement		**61 576,29**	**0,00**	**50 005,00**	**50 005,00**	**50 005,00**
023	*Virement à la section d'investissement (4)*	*0,00*		*0,00*	*0,00*	*0,00*
042	*Opérations ordre transf. entre sections (4) (5)*	*522 423,60*		*0,00*	*0,00*	*0,00*
043	*Opérations ordre intérieur de la section (4)*	*0,00*		*0,00*	*0,00*	*0,00*
Total des dépenses d'ordre de fonctionnement		***522 423,60***		***0,00***	***0,00***	***0,00***
TOTAL		**583 999,89**	**0,00**	**50 005,00**	**50 005,00**	**50 005,00**

+

D 002 RESULTAT REPORTE OU ANTICIPE	**0,00**

=

TOTAL DES DEPENSES DE FONCTIONNEMENT CUMULEES	**50 005,00**

(1) Voir état I-B pour la comparaison par rapport au budget précédent.

(2) Proposition formulée par le président pour l'exercice N.

(3) Hors dépenses imputées aux chapitres 016 et 017.

(4) *DF 023 = RI 021 ; DI 040 = RF 042 ; RI 040 = DF 042 ; DF 043 = RF 043.*

(5) Les comptes 68 peuvent figurer dans le détail du chapitre si la collectivité a opté pour le régime des provisions budgétaires, conformément aux dispositions législatives et réglementaires applicables.

II – PRESENTATION GENERALE DU BUDGET	II
EQUILIBRE FINANCIER – SECTION DE FONCTIONNEMENT	C2

RECETTES DE FONCTIONNEMENT

Chap.	Libellé	Pour mémoire, budget précédent (1)	Restes à réaliser N-1	Propositions nouvelles (2)	Vote de l'assemblée	TOTAL (= RAR + vote)
013	Atténuations de charges (3)	0,00	0,00	0,00	0,00	0,00
016	APA	0,00	0,00	0,00	0,00	0,00
017	RSA / Régularisations de RMI	0,00	0,00	0,00	0,00	0,00
70	Prod. services, domaine, ventes diverses	0,00	0,00	0,00	0,00	0,00
73	Impôts et taxes (sauf le 731)	0,00	0,00	0,00	0,00	0,00
731	Fiscalité locale	0,00	0,00	0,00	0,00	0,00
74	Dotations et participations (3)	0,00	0,00	0,00	0,00	0,00
75	Autres produits de gestion courante (3)	0,00	0,00	0,00	0,00	0,00
Total des recettes de gestion courante		**0,00**	**0,00**	**0,00**	**0,00**	**0,00**
76	Produits financiers	0,00	0,00	0,00	0,00	0,00
77	Produits spécifiques (3)	0,00	0,00	0,00	0,00	0,00
78	Reprises amort., dépréciations, prov. (semi-budgétaires) (3)	0,00		0,00	0,00	0,00
Total des recettes réelles de fonctionnement		**0,00**	**0,00**	**0,00**	**0,00**	**0,00**
042	*Opérations ordre transf. entre sections (4) (5)*	*584 000,00*		*50 005,00*	*50 005,00*	*50 005,00*
043	*Opérations ordre intérieur de la section (4)*	*0,00*		*0,00*	*0,00*	*0,00*
Total des recettes d'ordre de fonctionnement		***584 000,00***		***50 005,00***	***50 005,00***	***50 005,00***
TOTAL		**584 000,00**	**0,00**	**50 005,00**	**50 005,00**	**50 005,00**
						+
					R 002 RESULTAT REPORTE OU ANTICIPE	**0,00**
						=
					TOTAL DES RECETTES DE FONCTIONNEMENT CUMULEES	**50 005,00**

Pour information :

AUTOFINANCEMENT PREVISIONNEL DÉGAGÉ AU PROFIT DE LA SECTION D'INVESTISSEMENT (6)	**-50 005,00**

Il s'agit, pour un budget voté en équilibre, des ressources propres correspondant à l'excédent des recettes réelles de fonctionnement sur les dépenses réelles de fonctionnement. Il sert à financer le remboursement du capital de la dette et les nouveaux investissements de la collectivité.

(1) Voir état I-B pour la comparaison par rapport au budget précédent.
(2) Proposition formulée par le président pour l'exercice N.
(3) Hors recettes imputées aux chapitres 016 et 017.
(4) *DF 023 = RI 021 ; DI 040 = RF 042 ; RI 040 = DF 042 ; DF 043 = RF 043.*
(5) Les comptes 78 peuvent figurer dans le détail du chapitre si la collectivité a opté pour le régime des provisions budgétaires, conformément aux dispositions législatives et réglementaires applicables.
(6) Solde de l'opération DF 023 + DF 042 – RF 042 ou solde de l'opération RI 021 + RI 040 – DI 040.

II – PRESENTATION GENERALE DU BUDGET	II
BALANCE GENERALE – DEPENSES	D1

DEPENSES D'INVESTISSEMENT (y compris RAR)

	INVESTISSEMENT	Opérations réelles (1)	Opérations d'ordre (2)	TOTAL
10	Dotations, fonds divers et réserves	0,00	*0,00*	0,00
13	Subventions d'investissement (3)	0,00	*0,00*	0,00
15	*Provisions pour risques et charges (4)*		*0,00*	0,00
16	Emprunts et dettes assimilées (sauf 1688 non budgétaire)	0,00	*0,00*	0,00
18	Cpte de liaison : affectation (BA,régie)	(7) 0,00		0,00
	Total des opérations d'équipement	0,00		0,00
20	Immobilisations incorporelles (sauf 204) (3) (5)	0,00	*0,00*	0,00
204	Subventions d'équipement versées (3) (5) (10)	0,00	*0,00*	*0,00*
21	Immobilisations corporelles (3) (5)	0,00	*0,00*	0,00
22	Immobilisations reçues en affectation (3) (5)	(8) 0,00	*0,00*	0,00
23	Immobilisations en cours (3) (sauf 2324) (5)	0,00	*0,00*	*0,00*
018	RSA	0,00	*0,00*	0,00
26	Participations et créances rattachées	0,00	*0,00*	0,00
27	Autres immobilisations financières (3)	0,00	*0,00*	0,00
28	*Amortissement des immobilisations (reprises)*		*0,00*	0,00
29	*Dépréciations des immobilisations (4)*		*0,00*	0,00
39	*Dépréciation des stocks et en-cours (4)*		*0,00*	0,00
3…	*Stocks et en-cours*		*50 005,00*	50 005,00
198	*Neutralisation des amortissements*		*0,00*	0,00
45	Chapitres d'opérations pour compte de tiers (6)	0,00	*0,00*	0,00
481	*Charges à rép. sur plusieurs exercices*		*0,00*	0,00
49	*Dépréciation des comptes de tiers (4)*		*0,00*	0,00
59	*Dépréciation des comptes financiers (4)*		*0,00*	0,00
	Dépenses d'investissement – Total	**0,00**	***50 005,00***	**50 005,00**

+

D 001 SOLDE D'EXECUTION NEGATIF REPORTE OU ANTICIPE	**0,00**

=

TOTAL DES DEPENSES D'INVESTISSEMENT CUMULEES	**50 005,00**

DEPENSES DE FONCTIONNEMENT (y compris RAR)

	FONCTIONNEMENT	Opérations réelles (1)	Opérations d'ordre (2)	TOTAL
011	Charges à caractère général (9)	50 000,00		50 000,00
012	Charges de personnel et frais assimilés (9)	0,00		0,00
014	Atténuations de produits	0,00		0,00
016	APA	0,00		0,00
017	RSA / Régularisations de RMI	0,00		0,00
60	*Achats et variation des stocks*		*0,00*	0,00
65	Autres charges de gestion courante (sauf 6586) (9)	5,00	*0,00*	5,00
6586	Frais fonctionnement des groupes d'élus	0,00		0,00
66	Charges financières	0,00	*0,00*	0,00
67	Charges spécifiques (9)	0,00	*0,00*	0,00
68	Dot. aux amortissements et provisions (9)	0,00	*0,00*	0,00
71	*Production stockée (ou déstockage)*		*0,00*	0,00
023	*Virement à la section d'investissement*		*0,00*	0,00
	Dépenses de fonctionnement – Total	**50 005,00**	***0,00***	**50 005,00**

+

D 002 RESULTAT REPORTE OU ANTICIPE	**0,00**

=

TOTAL DES DEPENSES DE FONCTIONNEMENT CUMULEES	**50 005,00**

(1) Y compris les opérations relatives au rattachement et les opérations d'ordre semi-budgétaires.

(2) Voir la liste des opérations d'ordre de l'instruction budgétaire et comptable M. 57.

(3) Hors dépenses imputées au chapitre 018.

(4) Ces chapitres ne sont à renseigner que si la collectivité applique le régime des provisions budgétaires, conformément aux dispositions législatives et réglementaires applicables.

(5) Hors chapitres opérations.

(6) Seul le total des opérations pour compte de tiers figure sur cet état (voir le détail en IV-B5).

(7) A utiliser uniquement dans le cas où la collectivité effectuerait une dotation initiale au profit d'un service public doté de la seule autonomie financière.

(8) A utiliser uniquement dans le cas où la collectivité effectuerait des dépenses sur des biens affectés.

(9) Hors dépenses imputées aux chapitres 016 et 017.

(10) Le chapitre 204 « Subventions d'équipement versées » est un chapitre globalisé regroupant les comptes 204 et 2324.

II – PRESENTATION GENERALE DU BUDGET	II
BALANCE GENERALE – RECETTES	D2

RECETTES D'INVESTISSEMENT (y compris RAR)

	INVESTISSEMENT	Opérations réelles (1)	Opérations d'ordre (2)	TOTAL
10	Dotations, fonds divers et réserves (sauf 1068)	0,00	*0,00*	0,00
13	Subventions d'investissement (reçues) (3)	0,00	*0,00*	0,00
15	*Provisions pour risques et charges (4)*		*0,00*	0,00
16	Emprunts et dettes assimilées (sauf 1688 non budgétaire)	50 005,00	*0,00*	50 005,00
18	Cpte de liaison : affectation (BA,régie)	(6) 0,00		0,00
20	Immobilisations incorporelles (sauf le 204) (3)	0,00	*0,00*	0,00
204	Subventions d'équipement versées (3) (9)	0,00	*0,00*	*0,00*
21	Immobilisations corporelles (3)	0,00	*0,00*	0,00
22	Immobilisations reçues en affectation (3)	(7) 0,00	*0,00*	0,00
23	Immobilisations en cours(sauf 2324) (3)	0,00	*0,00*	*0,00*
018	RSA	0,00	*0,00*	0,00
26	Participations et créances rattachées	0,00	*0,00*	0,00
27	Autres immobilisations financières (3)	0,00	*0,00*	0,00
28	*Amortissement des immobilisations*		*0,00*	0,00
29	*Dépréciations des immobilisations (4)*		*0,00*	0,00
39	*Dépréciation des stocks et en-cours (4)*		*0,00*	0,00
3…	*Stocks et en-cours*		*0,00*	0,00
45	Chapitres d'opérations pour compte de tiers (5)	0,00	*0,00*	0,00
481	*Charges à rép. sur plusieurs exercices*		*0,00*	0,00
49	*Dépréciation des comptes de tiers (4)*		*0,00*	0,00
59	*Dépréciation des comptes financiers (4)*		*0,00*	0,00
021	*Virement de la section de fonctionnement*		*0,00*	0,00
024	Produits des cessions d'immobilisations	0,00		0,00
	Recettes d'investissement – Total	**50 005,00**	***0,00***	**50 005,00**

+

R 001 SOLDE D'EXECUTION POSITIF REPORTE OU ANTICIPE	**0,00**

+

R 1068 AFFECTATION DU RESULTAT	**0,00**

=

TOTAL DES RECETTES D'INVESTISSEMENT CUMULEES	**50 005,00**

RECETTES DE FONCTIONNEMENT (y compris RAR)

	FONCTIONNEMENT	Opérations réelles (1)	Opérations d'ordre (2)	TOTAL
013	Atténuations de charges (8)	0,00		0,00
016	APA	0,00		0,00
017	RSA / Régularisations de RMI	0,00		0,00
60	*Achats et variation des stocks*		*0,00*	0,00
70	Prod. services, domaine, ventes diverses	0,00		0,00
71	*Production stockée (ou déstockage)*		*50 005,00*	50 005,00
72	*Production immobilisée*		*0,00*	0,00
73	Impôts et taxes (sauf 731)	0,00		0,00
731	Fiscalité locale	0,00		0,00
74	Dotations et participations (8)	0,00		0,00
75	Autres produits de gestion courante (8)	0,00	*0,00*	0,00
76	Produits financiers	0,00	*0,00*	0,00
77	Produits spécifiques (8)	0,00	*0,00*	0,00
78	Reprise sur amortissements et provisions (8)	0,00	*0,00*	0,00
79	*Transferts de charges*		*0,00*	0,00
	Recettes de fonctionnement – Total	**0,00**	***50 005,00***	**50 005,00**

FONCTIONNEMENT	Opérations réelles (1)	Opérations d'ordre (2)	TOTAL
			+
		R 002 RESULTAT REPORTE OU ANTICIPE	0,00
			=
		TOTAL DES RECETTES DE FONCTIONNEMENT CUMULEES	50 005,00

(1) Y compris les opérations relatives au rattachement et les opérations d'ordre semi-budgétaires.

(2) Voir la liste des opérations d'ordre de l'instruction budgétaire et comptable M. 57.

(3) Hors recettes imputées au chapitre 018.

(4) Ces chapitres ne sont à renseigner que si la collectivité applique le régime des provisions budgétaires, conformément aux dispositions législatives et réglementaires applicables.

(5) Seul le total des opérations pour compte de tiers figure sur cet état (voir le détail en IV-B5).

(6) A utiliser uniquement dans le cas où la collectivité effectuerait une dotation initiale au profit d'un service public doté de la seule autonomie financière.

(7) A utiliser uniquement dans le cas où la collectivité effectuerait des dépenses sur des biens affectés.

(8) Hors recettes imputées aux chapitres 016 et 017.

(9) Le chapitre 204 « Subventions d'équipement versées » est un chapitre globalisé regroupant les comptes 204 et 2324.

III – VOTE DU BUDGET — III

SECTION D'INVESTISSEMENT – VUE D'ENSEMBLE – DEPENSES – AP NOUVELLES ET CREDITS DE L'EXERCICE — A

DEPENSES

Chapitre		Pour mémoire, budget précédent (1)	RAR N-1 I	Vote de l'assemblée sur les AP lors de la séance budgétaire (2)	Propositions nouvelles	Vote de l'assemblée II	Pour information, dépenses gérées dans le cadre d'une AP	Pour information, dépenses gérées hors AP	TOTAL (RAR N-1 + Vote) III = I + II
TOTAL		**584 000,00**	**0,00**	**0,00**	**50 005,00**	**50 005,00**	**0,00**	**50 005,00**	**50 005,00**
018	RSA	0,00	0,00	0,00	0,00	0,00	0,00	0,00	0,00
20	Immobilisations incorporelles (sauf 204)	0,00	0,00	0,00	0,00	0,00	0,00	0,00	0,00
204	Subventions d'équipement versées (9)	0,00	0,00	0,00	0,00	0,00	0,00	0,00	0,00
21	Immobilisations corporelles	0,00	0,00	0,00	0,00	0,00	0,00	0,00	0,00
22	Immobilisations reçues en affectation	0,00	0,00	0,00	0,00	0,00	0,00	0,00	0,00
23	Immobilisations en cours (sauf 2324)	0,00	0,00	0,00	0,00	0,00	0,00	0,00	0,00
	Total des opérations d'équipement (3)	0,00	0,00	0,00	0,00	0,00	0,00	0,00	0,00
Total des dépenses d'équipement		**0,00**	**0,00**	**0,00**	**0,00**	**0,00**	**0,00**	**0,00**	**0,00**
10	Dotations, fonds divers et réserves	0,00	0,00		0,00	0,00		0,00	0,00
13	Subventions d'investissement	0,00	0,00		0,00	0,00		0,00	0,00
16	Emprunts et dettes assimilées (sauf 1688 non budgétaire)	0,00	0,00		0,00	0,00		0,00	0,00
18	Cpte de liaison : affectation (BA,régie)	0,00	0,00		0,00	0,00		0,00	0,00
26	Participations et créances rattachées	0,00	0,00	0,00	0,00	0,00	0,00	0,00	0,00
27	Autres immobilisations financières	0,00	0,00	0,00	0,00	0,00	0,00	0,00	0,00
020	Dépenses imprévues (dans le cadre d'une AP)			0,00					
Total des dépenses financières		**0,00**	**0,00**	**0,00**	**0,00**	**0,00**	**0,00**	**0,00**	**0,00**
45	Chapitres d'opérations pour compte de tiers (4)	0,00	0,00	0,00	0,00	0,00	0,00	0,00	0,00
Total des dépenses réelles		**0,00**	**0,00**	**0,00**	**0,00**	**0,00**	**0,00**	**0,00**	**0,00**
040	*Opérations ordre transf. entre sections (5) (6)*	*584 000,00*			*50 005,00*	*50 005,00*		*50 005,00*	*50 005,00*
041	*Opérations patrimoniales (7)*	*0,00*			*0,00*	*0,00*		*0,00*	*0,00*
Total des dépenses d'ordre		**584 000,00**			**50 005,00**	**50 005,00**		**50 005,00**	**50 005,00**

D001 Solde d'exécution négatif reporté ou anticipé (8)	**0,00**

Chapitre	Pour mémoire, budget précédent (1)	RAR N-1 I	Vote de l'assemblée sur les AP lors de la séance budgétaire (2)	Propositions nouvelles	Vote de l'assemblée II	Pour information, dépenses gérées dans le cadre d'une AP	Pour information, dépenses gérées hors AP	TOTAL (RAR N-1 + Vote) III = I + II
Total des dépenses d'investissement cumulées								**50 005,00**

(1) Voir état I-B pour le contenu du budget précédent.

(2) Il s'agit des AP nouvelles qui sont votées lors de la séance d'adoption du budget. Cela concerne les AP relatives à de nouvelles programmations pluriannuelles mais également les AP modifiant un stock d'AP existant.

(3) Voir l'état III-A2.1 pour le détail des opérations d'équipement.

(4) Voir l'état IV-B5 pour le détail des opérations pour compte de tiers.

(5) Cf. définition du chapitre des opérations d'ordre (*DI 040 = RF 042*).

(6) Aucune prévision budgétaire ne doit figurer à l'article 192 (cf. chapitre 024 « produit des cessions d'immobilisations »).

(7) Cf. définition du chapitre des opérations d'ordre (*DI 041 = RI 041*).

(8) Le solde d'exécution reporté est le résultat constaté de l'exercice précédent qui fait l'objet d'un report et non d'un vote de l'assemblée délibérante. Inscrire en cas de reprise des résultats de l'exercice précédent (après vote du compte administratif ou si reprise anticipée des résultats).

(9) Le chapitre 204 « Subventions d'équipement versées » est un chapitre globalisé regroupant les comptes 204 et 2324.

III – VOTE DU BUDGET	III
SECTION D'INVESTISSEMENT – VUE D'ENSEMBLE – RECETTES	A

RECETTES

Chapitre		Pour mémoire, budget précédent (1)	RAR N-1 I	Propositions nouvelles	Vote de l'assemblée II	TOTAL (RAR N-1 + Vote) III = I + II
TOTAL		**1 106 423,60**	**0,00**	**50 005,00**	**50 005,00**	**50 005,00**
018	RSA	0,00	0,00	0,00	0,00	0,00
13	Subventions d'investissement (hors 138)	0,00	0,00	0,00	0,00	0,00
16	Emprunts et dettes assimilées (hors 16449, 165, 166 et 1688 non budgétaire)	584 000,00	0,00	50 005,00	50 005,00	50 005,00
20	Immobilisations incorporelles (sauf 204)	0,00	0,00	0,00	0,00	0,00
204	Subventions d'équipement versées (9)	0,00	0,00	0,00	0,00	0,00
21	Immobilisations corporelles	0,00	0,00	0,00	0,00	0,00
22	Immobilisations reçues en affectation	0,00	0,00	0,00	0,00	0,00
23	Immobilisations en cours (sauf 2324)	0,00	0,00	0,00	0,00	0,00
Total des recettes d'équipement		**584 000,00**	**0,00**	**50 005,00**	**50 005,00**	**50 005,00**
10	Dotations, fonds divers et réserves (sauf 1068)	0,00	0,00	0,00	0,00	0,00
138	Autres subventions invest. non transf.	0,00	0,00	0,00	0,00	0,00
16	Emprunts et dettes assimilées (16449, 165 et 166)	0,00	0,00	0,00	0,00	0,00
18	Cpte de liaison : affectation (BA,régie)	0,00	0,00	0,00	0,00	0,00
26	Participations et créances rattachées	0,00	0,00	0,00	0,00	0,00
27	Autres immobilisations financières	0,00	0,00	0,00	0,00	0,00
024	Produits des cessions d'immobilisations	0,00	0,00	0,00	0,00	0,00
Total des recettes financières		**0,00**	**0,00**	**0,00**	**0,00**	**0,00**
45	Chapitres d'opérations pour compte de tiers (2)	0,00	0,00	0,00	0,00	0,00
Total des recettes réelles		**584 000,00**	**0,00**	**50 005,00**	**50 005,00**	**50 005,00**
021	*Virement de la section de fonctionnement*	*0,00*		*0,00*	*0,00*	*0,00*
040	*Opérations ordre transf. entre sections (3) (4) (5)*	*522 423,60*		*0,00*	*0,00*	*0,00*
041	*Opérations patrimoniales (6)*	*0,00*		*0,00*	*0,00*	*0,00*
Total des recettes d'ordre		***522 423,60***		***0,00***	***0,00***	***0,00***

R001 Solde d'exécution positif reporté ou anticipé (7)	**0,00**

Affectation au compte 1068 (8)	**0,00**

Chapitre	Pour mémoire, budget précédent (1)	RAR N-1 I	Propositions nouvelles	Vote de l'assemblée II	TOTAL (RAR N-1 + Vote) III = I + II

Total des recettes d'investissement cumulées	**50 005,00**

(1) Voir état I-B pour le contenu du budget précédent.

(2) Voir l'état IV-B5 pour le détail des opérations pour compte de tiers.

(3) Cf. définition du chapitre des opérations d'ordre (*RI 040 = DF 042*).

(4) Les comptes 15, 29, 39, 49 et 59 peuvent figurer dans le détail du chapitre si la collectivité a opté pour le régime des provisions budgétaires, conformément aux dispositions législatives et réglementaires applicables.

(5) Aucune prévision budgétaire ne doit figurer à l'article 192 (cf. chapitre 024 « produit des cessions d'immobilisations »).

(6) Cf. définition du chapitre des opérations d'ordre (*DI 041 = RI 041*).

(7) Le solde d'exécution reporté est le résultat constaté de l'exercice précédent qui fait l'objet d'un report et non d'un vote de l'assemblée délibérante. Inscrire en cas de reprise des résultats de l'exercice précédent (après vote du compte administratif ou si reprise anticipée des résultats).

(8) Le montant inscrit doit être conforme à la délibération d'affectation du résultat. Ce montant ne fait donc pas l'objet d'un nouveau vote.

(9) Le chapitre 204 « Subventions d'équipement versées » est un chapitre globalisé regroupant les comptes 204 et 2324.

III – VOTE DU BUDGET	III
SECTION D'INVESTISSEMENT – DEPENSES – DETAIL PAR ARTICLE	A1

Chap. / art. (1)		Pour mémoire, budget précédent (2)	RAR N-1 I	Vote de l'assemblée sur les AP lors de la séance budgétaire (3)	Propositions nouvelles	Vote de l'assemblée II	Pour information Crédits gérés dans le cadre d'une AP	Pour information Crédits gérés hors AP	TOTAL (RAR N-1 + Vote) III = I + II
TOTAL		**584 000,00**	**0,00**	**0,00**	**50 005,00**	**50 005,00**	**0,00**	**50 005,00**	**50 005,00**
018	RSA	0,00	0,00	0,00	0,00	0,00	0,00	0,00	0,00
20	Immobilisations incorporelles (sauf 204)	0,00	0,00	0,00	0,00	0,00	0,00	0,00	0,00
204	Subventions d'équipement versées (9)	0,00	0,00	0,00	0,00	0,00	0,00	0,00	0,00
21	Immobilisations corporelles	0,00	0,00	0,00	0,00	0,00	0,00	0,00	0,00
22	Immobilisations reçues en affectation	0,00	0,00	0,00	0,00	0,00	0,00	0,00	0,00
23	Immobilisations en cours (sauf 2324)	0,00	0,00	0,00	0,00	0,00	0,00	0,00	0,00
	Total des opérations d'équipement (4)	0,00	0,00	0,00	0,00	0,00	0,00	0,00	0,00
Total des dépenses d'équipement		**0,00**	**0,00**	**0,00**	**0,00**	**0,00**	**0,00**	**0,00**	**0,00**
10	Dotations, fonds divers et réserves	0,00	0,00		0,00	0,00		0,00	0,00
13	Subventions d'investissement	0,00	0,00		0,00	0,00		0,00	0,00
16	Emprunts et dettes assimilées (sauf le 1688 non budgétaire)	0,00	0,00		0,00	0,00		0,00	0,00
18	Cpte de liaison : affectation (BA,régie)	0,00	0,00		0,00	0,00		0,00	0,00
26	Participations et créances rattachées	0,00	0,00	0,00	0,00	0,00	0,00	0,00	0,00
27	Autres immobilisations financières	0,00	0,00	0,00	0,00	0,00	0,00	0,00	0,00
020	Dépenses imprévues (dans le cadre d'une AP)			0,00					
Total des dépenses financières		**0,00**	**0,00**	**0,00**	**0,00**	**0,00**	**0,00**	**0,00**	**0,00**
45…	Opérations pour compte de tiers (5)	0,00	0,00	0,00	0,00	0,00	0,00	0,00	0,00

Chap. / art. (1)		Pour mémoire, budget précédent (2)	RAR N-1 I	Vote de l'assemblée sur les AP lors de la séance budgétaire (3)	Propositions nouvelles	Vote de l'assemblée II	Pour information Crédits gérés dans le cadre d'une AP	Pour information Crédits gérés hors AP	TOTAL (RAR N-1 + Vote) III = I + II
Total des dépenses réelles		**0,00**	**0,00**	**0,00**	**0,00**	**0,00**	**0,00**	**0,00**	**0,00**
040	*Opérations ordre transf. entre sections (6)*	*584 000,00*			*50 005,00*	*50 005,00*		*50 005,00*	*50 005,00*
	Reprise sur autofinancement antérieur	*0,00*			*0,00*	*0,00*		*0,00*	*0,00*
	Charges transférées (7)	*584 000,00*			*50 005,00*	*50 005,00*		*50 005,00*	*50 005,00*
3355	*Travaux*	*584 000,00*			*50 005,00*	*50 005,00*		*50 005,00*	*50 005,00*
041	*Opérations patrimoniales (8)*	*0,00*			*0,00*	*0,00*		*0,00*	*0,00*
Total des dépenses d'ordre		**584 000,00**			**50 005,00**	**50 005,00**		**50 005,00**	**50 005,00**

(1) Détailler les articles conformément au plan de comptes.

(2) Voir état I-B pour le contenu du budget précédent.

(3) Il s'agit des AP nouvelles qui sont votées lors de la séance d'adoption du budget. Cela concerne les AP relatives à de nouvelles programmations pluriannuelles mais également les AP modifiant un stock d'AP existant.

(4) Voir état III-A2.1 pour le détail des opérations d'équipement.

(5) Il y a autant de ligne que d'opération pour compte de tiers.

(6) Cf. définition du chapitre des opérations d'ordre (DI 040 = RF 042).

(7) Aucune prévision budgétaire ne doit figurer à l'article 192 (cf. chapitre 024 « produit des cessions d'immobilisations »).

(8) Cf. définition du chapitre des opérations d'ordre (DI 041 = RI 041).

(9) Le chapitre 204 « Subventions d'équipement versées » est un chapitre globalisé regroupant les comptes 204 et 2324.

III – VOTE DU BUDGET	III
SECTION D'INVESTISSEMENT – VUE D'ENSEMBLE DES OPERATIONS D'EQUIPEMENT	A2.1

Vue d'ensemble des chapitres des opérations d'équipement

N° Opération	Libellé de l'opération	N° AP (1)	Pour mémoire réalisations cumulées au 01/01/N	RAR N-1	Propositions nouvelles	Vote de l'assemblée	Pour information Crédits gérés dans le cadre d'une AP	Pour information Crédits gérés hors AP
TOTAL			0,00	0,00	0,00	0,00	0,00	0,00

(1) Colonne à renseigner uniquement lorsque l'opération d'équipement est afférente à une AP.

III – VOTE DU BUDGET	III
SECTION D'INVESTISSEMENT – DETAIL DES OPERATIONS D'EQUIPEMENT	A2.2

Cet état ne contient pas d'information.

III – VOTE DU BUDGET	III
SECTION D'INVESTISSEMENT – DETAIL DES OPERATIONS D'EQUIPEMENT	A2.3

Cet état ne contient pas d'information.

III – VOTE DU BUDGET — III

SECTION D'INVESTISSEMENT – RECETTES – DETAIL PAR ARTICLE — A3

Chap. / art. (1)		Pour mémoire, budget précédent (2)	RAR N-1 I	Propositions nouvelles	Vote de l'assemblée II	TOTAL (RAR N-1 + Vote) III = I + II
TOTAL		**1 106 423,60**	**0,00**	**50 005,00**	**50 005,00**	**50 005,00**
018	RSA	0,00	0,00	0,00	0,00	0,00
13	Subventions d'investissement (hors 138)	0,00	0,00	0,00	0,00	0,00
16	Emprunts et dettes assimilées (hors 1688 non budgétaire) (3)	584 000,00	0,00	50 005,00	50 005,00	50 005,00
1641	Emprunts en euros	584 000,00	0,00	50 005,00	50 005,00	50 005,00
20	Immobilisations incorporelles (sauf 204) (4)	0,00	0,00	0,00	0,00	0,00
204	Subventions d'équipement versées (4) (10)	0,00	0,00	0,00	0,00	0,00
21	Immobilisations corporelles (4)	0,00	0,00	0,00	0,00	0,00
22	Immobilisations reçues en affectation (4)	0,00	0,00	0,00	0,00	0,00
23	Immobilisations en cours (sauf 2324) (4)	0,00	0,00	0,00	0,00	0,00
Total des recettes d'équipement		**584 000,00**	**0,00**	**50 005,00**	**50 005,00**	**50 005,00**
10	Dotations, fonds divers et réserves (sauf 1068)	0,00	0,00	0,00	0,00	0,00
138	Autres subventions invest. non transf.	0,00	0,00	0,00	0,00	0,00
16	Emprunts et dettes assimilées (16449, 165 et 166)	0,00	0,00	0,00	0,00	0,00
18	Cpte de liaison : affectation (BA,régie)	0,00	0,00	0,00	0,00	0,00
26	Participations et créances rattachées	0,00	0,00	0,00	0,00	0,00
27	Autres immobilisations financières	0,00	0,00	0,00	0,00	0,00
024	Produits des cessions d'immobilisations	0,00	0,00	0,00	0,00	0,00
Total des recettes financières		**0,00**	**0,00**	**0,00**	**0,00**	**0,00**
45	Chapitres d'opérations pour compte de tiers (5)	0,00	0,00	0,00	0,00	0,00
Total des recettes réelles		**584 000,00**	**0,00**	**50 005,00**	**50 005,00**	**50 005,00**
021	*Virement de la section de fonctionnement*	*0,00*		*0,00*	*0,00*	*0,00*
040	*Opérations ordre transf. entre sections (6) (7) (8)*	*522 423,60*		*0,00*	*0,00*	*0,00*
3555	*Terrains aménagés*	*522 423,60*		*0,00*	*0,00*	*0,00*
041	*Opérations patrimoniales (9)*	*0,00*		*0,00*	*0,00*	*0,00*
Total des recettes d'ordre		***522 423,60***		***0,00***	***0,00***	***0,00***

(1) Détailler les articles utilisés conformément au plan de comptes.

(2) Voir état I-B pour le contenu du budget précédent.

(3) Sauf 165, 166 et 16449.

(4) Exceptionnellement, les comptes 20, 204, 21, 22 et 23 sont en recettes réelles en cas de réduction ou d'annulation de mandats donnant lieu à reversement.

(5) Voir l'annexe IV-B5 pour le détail des opérations pour compte de tiers.

(6) Cf. définition du chapitre des opérations d'ordre (*RI 040 = DF 042*).

(7) Les comptes 15, 29, 39, 49 et 59 peuvent figurer dans le détail du chapitre si la collectivité a opté pour le régime des provisions budgétaires, conformément aux dispositions législatives et réglementaires applicables.

(8) Aucune prévision budgétaire ne doit figurer à l'article 192 (cf. chapitre 024 « produit des cessions d'immobilisations »).

(9) Cf. définition du chapitre des opérations d'ordre (*DI 041 = RI 041*).

(10) Le chapitre 204 « Subventions d'équipement versées » est un chapitre globalisé regroupant les comptes 204 et 2324.

III – VOTE DU BUDGET	III
SECTION DE FONCTIONNEMENT – VUE D'ENSEMBLE – AE NOUVELLES ET CREDITS DE L'EXERCICE	B

DEPENSES

Chap.	Libellé	Pour mémoire, budget précédent (1)	RAR N-1 I	Vote de l'assemblée sur les AE lors de la séance budgétaire (2)	Propositions nouvelles	Vote de l'assemblée II	Pour information, dépenses gérées dans le cadre d'une AE	Pour information, dépenses gérées hors AE	TOTAL (RAR N-1 + Vote) III = I + II
TOTAL		**583 999,89**	**0,00**	**0,00**	**50 005,00**	**50 005,00**	**0,00**	**50 005,00**	**50 005,00**
011	Charges à caractère général (3)	61 571,29	0,00	0,00	50 000,00	50 000,00	0,00	50 000,00	50 000,00
012	Charges de personnel et frais assimilés (3)	0,00	0,00		0,00	0,00		0,00	0,00
014	Atténuations de produits	0,00	0,00		0,00	0,00		0,00	0,00
016	APA	0,00	0,00	0,00	0,00	0,00	0,00	0,00	0,00
017	RSA / Régularisations de RMI	0,00	0,00	0,00	0,00	0,00	0,00	0,00	0,00
65	Autres charges de gestion courante (sauf 6586) (3)	5,00	0,00	0,00	5,00	5,00	0,00	5,00	5,00
6586	Frais fonctionnement des groupes d'élus	0,00	0,00		0,00	0,00		0,00	0,00
Total des dépenses de gestion des services		**61 576,29**	**0,00**	**0,00**	**50 005,00**	**50 005,00**	**0,00**	**50 005,00**	**50 005,00**
66	Charges financières	0,00	0,00		0,00	0,00		0,00	0,00
67	Charges spécifiques (3)	0,00	0,00		0,00	0,00		0,00	0,00
68	Dotations aux provisions, dépréciations (semi-budgétaires) (3)	0,00			0,00	0,00		0,00	0,00
022	Dépenses imprévues (dans le cadre d'une AE)			0,00					
Total des dépenses financières		**0,00**	**0,00**	**0,00**	**0,00**	**0,00**		**0,00**	**0,00**
Total des dépenses réelles		**61 576,29**	**0,00**	**0,00**	**50 005,00**	**50 005,00**	**0,00**	**50 005,00**	**50 005,00**
023	*Virement à la section d'investissement*	*0,00*			*0,00*	*0,00*		*0,00*	*0,00*
042	*Opérations ordre transf. entre sections (4)*	*522 423,60*			*0,00*	*0,00*		*0,00*	*0,00*
043	*Opérations ordre intérieur de la section*	*0,00*			*0,00*	*0,00*		*0,00*	*0,00*
Total des dépenses d'ordre		**522 423,60**			**0,00**	**0,00**		**0,00**	**0,00**

D002 Résultat reporté ou anticipé (5)	**0,00**

Total des dépenses de fonctionnement cumulées	**50 005,00**

(1) Voir état I-B pour le contenu du budget précédent.

(2) Il s'agit des AE nouvelles qui sont votées lors de la séance d'adoption du budget. Cela concerne les AE relatives à de nouveaux engagements pluriannuels mais également les AE modifiant un stock d'AE existant.

(3) Hors dépenses imputées aux chapitres 016 et 017.

(4) Les comptes 68 peuvent figurer dans le détail du chapitre si la collectivité a opté pour le régime des provisions budgétaires, conformément aux dispositions législatives et réglementaires applicables.

(5) Inscrire en cas de reprise des résultats de l'exercice précédent (après vote du compte administratif) ou si reprise anticipée des résultats.

III – VOTE DU BUDGET	III
SECTION DE FONCTIONNEMENT – VUE D'ENSEMBLE	B

RECETTES

Chap.	Libellé	Pour mémoire, budget précédent (1)	RAR N-1 I	Propositions nouvelles	Vote de l'assemblée II	Total (RAR N-1 + Vote) III = I + II
	TOTAL	**584 000,00**	**0,00**	**50 005,00**	**50 005,00**	**50 005,00**
013	Atténuations de charges (2)	0,00	0,00	0,00	0,00	0,00
016	APA	0,00	0,00	0,00	0,00	0,00
017	RSA / Régularisations de RMI	0,00	0,00	0,00	0,00	0,00
70	Prod. services, domaine, ventes diverses	0,00	0,00	0,00	0,00	0,00
73	Impôts et taxes (sauf 731)	0,00	0,00	0,00	0,00	0,00
731	Fiscalité locale	0,00	0,00	0,00	0,00	0,00
74	Dotations et participations (2)	0,00	0,00	0,00	0,00	0,00
75	Autres produits de gestion courante (2)	0,00	0,00	0,00	0,00	0,00
Total des recettes de gestion des services		**0,00**	**0,00**	**0,00**	**0,00**	**0,00**
76	Produits financiers	0,00	0,00	0,00	0,00	0,00
77	Produits spécifiques (2)	0,00	0,00	0,00	0,00	0,00
78	Reprises amort., dépréciations, prov. (semi-budgétaires) (2)	0,00		0,00	0,00	0,00
Total des recettes financières		**0,00**	**0,00**	**0,00**	**0,00**	**0,00**
Total des recettes réelles		**0,00**	**0,00**	**0,00**	**0,00**	**0,00**
042	*Opérations ordre transf. entre sections (3) (4) (5)*	*584 000,00*		*50 005,00*	*50 005,00*	*50 005,00*
043	*Opérations ordre intérieur de la section (6)*	*0,00*		*0,00*	*0,00*	*0,00*
Total des recettes d'ordre		**584 000,00**		**50 005,00**	**50 005,00**	**50 005,00**

R002 Résultat reporté ou anticipé (7)	**0,00**

Total des recettes de fonctionnement cumulées	**50 005,00**

(1) Voir état I-B pour le contenu du budget précédent.

(2) Hors recettes imputées aux chapitres 016 et 017.

(3) Cf. définition du chapitre des opérations d'ordre (*RF 042 = DI 040*).

(4) Les comptes 78 peuvent figurer dans le détail du chapitre si la collectivité a opté pour le régime des provisions budgétaires, conformément aux dispositions législatives et réglementaires applicables.

(5) Aucune prévision budgétaire ne doit figurer aux articles 775 et 776 (cf. chapitre 024 « produit des cessions d'immobilisations »).

(6) Chapitre destiné à retracer les opérations particulières telles que les opérations de stocks ou liées à la tenue d'un inventaire permanent simplifié.

(7) Inscrire en cas de reprise des résultats de l'exercice précédent (après vote du compte administratif) ou si reprise anticipée des résultats.

III – VOTE DU BUDGET — III

SECTION DE FONCTIONNEMENT – DEPENSES – DETAIL PAR ARTICLE — B1

Chap. / art. (1)	Libellé	Pour mémoire, budget précédent (2)	RAR N-1 I	Vote de l'assemblée sur les AE lors de la séance budgétaire (3)	Propositions nouvelles	Vote de l'assemblée II	Pour information Crédits gérés dans le cadre d'une AE	Pour information Crédits gérés hors AE	TOTAL (RAR N-1 + Vote) III = I + II
TOTAL		**583 999,89**	**0,00**	**0,00**	**50 005,00**	**50 005,00**	**0,00**	**50 005,00**	**50 005,00**
011	Charges à caractère général (4)	61 571,29	0,00	0,00	50 000,00	50 000,00	0,00	50 000,00	50 000,00
6045	Achats études et prestations de services	15 139,00	0,00		0,00	0,00	0,00	0,00	0,00
605	Achats de matériel, équip. et travaux	45 432,29	0,00		50 000,00	50 000,00	0,00	50 000,00	50 000,00
63512	Taxes foncières	1 000,00	0,00		0,00	0,00	0,00	0,00	0,00
012	Charges de personnel et frais assimilés (4) (5)	0,00	0,00		0,00	0,00		0,00	0,00
014	Atténuations de produits	0,00	0,00		0,00	0,00		0,00	0,00
016	APA	0,00	0,00	0,00	0,00	0,00	0,00	0,00	0,00
017	RSA / Régularisations de RMI	0,00	0,00	0,00	0,00	0,00	0,00	0,00	0,00
65	Autres charges de gestion courante (sauf le 6586) (4)	5,00	0,00	0,00	5,00	5,00	0,00	5,00	5,00
65888	Autres	5,00	0,00		5,00	5,00	0,00	5,00	5,00
6586	Frais fonctionnement des groupes d'élus	0,00	0,00		0,00	0,00		0,00	0,00
Total des dépenses de gestion des services		**61 576,29**	**0,00**	**0,00**	**50 005,00**	**50 005,00**	**0,00**	**50 005,00**	**50 005,00**
66	Charges financières	0,00	0,00		0,00	0,00		0,00	0,00
67	Charges spécifiques (4)	0,00	0,00		0,00	0,00		0,00	0,00
68	Dotations aux provisions, dépréciations (semi-budgétaires) (4)	0,00			0,00	0,00		0,00	0,00
022	Dépenses imprévues (dans le cadre d'une AE)			0,00					
Total des charges financières et spécifiques		**0,00**	**0,00**	**0,00**	**0,00**	**0,00**		**0,00**	**0,00**
Total des dépenses réelles		**61 576,29**	**0,00**	**0,00**	**50 005,00**	**50 005,00**	**0,00**	**50 005,00**	**50 005,00**
023	*Virement à la section d'investissement*	*0,00*			*0,00*	*0,00*		*0,00*	*0,00*
042	*Opérations ordre transf. entre sections (6) (7) (8)*	*522 423,60*			*0,00*	*0,00*		*0,00*	*0,00*

Chap. / art. (1)	Libellé	Pour mémoire, budget précédent (2)	RAR N-1 I	Vote de l'assemblée sur les AE lors de la séance budgétaire (3)	Propositions nouvelles	Vote de l'assemblée II	Pour information Crédits gérés dans le cadre d'une AE	Pour information Crédits gérés hors AE	TOTAL (RAR N-1 + Vote) III = I + II
71355	*Variat° stocks terrains aménagés*	*522 423,60*			*0,00*	*0,00*		*0,00*	*0,00*
043	*Opérations ordre intérieur de la section (7) (9)*	*0,00*			*0,00*	*0,00*		*0,00*	*0,00*
Total des dépenses d'ordre		**522 423,60**			**0,00**	**0,00**		**0,00**	**0,00**

Détail du calcul des ICNE au compte 66112 (10)

Montant des ICNE de l'exercice	0,00
Montant des ICNE de l'exercice N-1	0,00
= Différence ICNE N – ICNE N-1	0,00

(1) Détailler les articles utilisés conformément au plan de comptes.

(2) Voir état I-B pour le contenu du budget précédent.

(3) Il s'agit des AE nouvelles qui sont votées lors de la séance d'adoption du budget. Cela concerne les AE relatives à de nouveaux engagements pluriannuels mais également les AE modifiant un stock d'AE existant.

(4) Hors dépenses imputées aux chapitres 016 et 017.

(5) Les dépenses de frais de personnel sont exclues des autorisations d'engagement.

(6) Les comptes 68 peuvent figurer dans le détail du chapitre si la collectivité a opté pour le régime des provisions budgétaires, conformément aux dispositions législatives et réglementaires applicables.

(7) Cf. définitions des chapitres des opérations d'ordre (*DF 042 = RI 040) (DF 043 = RF 043).*

(8) Aucune prévision budgétaire ne doit figurer aux articles 675 et 676 (cf. chapitre 024 « produit des cessions d'immobilisations »).

(9) Chapitre destiné à retracer les opérations particulières telles que les opérations de stocks ou liées à la tenue d'un inventaire permanent.

(10) Si le montant des ICNE de l'exercice est inférieur au montant de l'exercice N-1, le montant du compte 66112 sera négatif.

III – VOTE DU BUDGET	III
SECTION DE FONCTIONNEMENT – RECETTES – DETAIL PAR ARTICLE	B2

Chap / art. (1)	Libellé	Pour mémoire, budget précédent (2)	RAR N-1 I	Propositions nouvelles	Vote de l'assemblée II	Total (RAR N-1 + Vote) III = I + II
TOTAL		**584 000,00**	**0,00**	**50 005,00**	**50 005,00**	**50 005,00**
013	Atténuations de charges (3)	0,00	0,00	0,00	0,00	0,00
016	APA	0,00	0,00	0,00	0,00	0,00
017	RSA / Régularisations de RMI	0,00	0,00	0,00	0,00	0,00
70	Prod. services, domaine, ventes diverses	0,00	0,00	0,00	0,00	0,00
73	Impôts et taxes (sauf 731)	0,00	0,00	0,00	0,00	0,00
731	Fiscalité locale	0,00	0,00	0,00	0,00	0,00
74	Dotations et participations (3)	0,00	0,00	0,00	0,00	0,00
75	Autres produits de gestion courante (3)	0,00	0,00	0,00	0,00	0,00
Total des recettes de gestion des services		**0,00**	**0,00**	**0,00**	**0,00**	**0,00**
76	Produits financiers	0,00	0,00	0,00	0,00	0,00
77	Produits spécifiques (3)	0,00	0,00	0,00	0,00	0,00
78	Reprises amort., dépréciations, prov. (semi-budgétaires) (3)	0,00		0,00	0,00	0,00
Total des recettes réelles		**0,00**	**0,00**	**0,00**	**0,00**	**0,00**
042	*Opérations ordre transf. entre sections (4) (5) (6)*	*584 000,00*		*50 005,00*	*50 005,00*	*50 005,00*
71355	*Variat° stocks terrains aménagés*	*584 000,00*		*50 005,00*	*50 005,00*	*50 005,00*
043	*Opérations ordre intérieur de la section (4) (7)*	*0,00*		*0,00*	*0,00*	*0,00*
Total des recettes d'ordre		**584 000,00**		**50 005,00**	**50 005,00**	**50 005,00**

Détail du calcul de la taxe départementale de publicité foncière pour les collectivités dites « surfiscalisées » (compte 73121) (8)

Montant brut	0,00
Compensation	0,00
Montant net	0,00

Détail du calcul des ICNE au compte 7622 (9)

Montant des ICNE de l'exercice	0,00
Montant des ICNE de l'exercice N-1	0,00
= Différence ICNE N – ICNE N-1	0,00

(1) Détailler les articles utilisés conformément au plan de comptes.
(2) Voir état I-B pour le contenu du budget précédent.
(3) Hors recettes imputées aux chapitres 016 et 017.
(4) Cf. définitions du chapitre des opérations d'ordre (*RF 042 = DI 040) (RF 043 = DF 043).*
(5) Aucune prévision budgétaire ne doit figurer aux articles 775 et 776 (cf. chapitre 024 « produit des cessions d'immobilisations »).
(6) Les comptes 78 peuvent figurer dans le détail du chapitre si la collectivité a opté pour le régime des provisions budgétaires, conformément aux dispositions législatives et réglementaires applicables.
(7) Ce chapitre est destiné à retracer les opérations particulières telles que les opérations de stocks ou liées à la tenue d'un inventaire permanent simplifié.
(8) Destiné à retracer le prélèvement de la part non départementale de la taxe.
(9) Si le montant des ICNE de l'exercice est inférieur au montant de l'exercice N-1, le montant du compte 7622 sera négatif.

IV – ANNEXES — IV

A – PRESENTATION CROISEE – SECTION D'INVESTISSEMENT – VUE D'ENSEMBLE — A1

Chapitre nature	Libellé	01 Opérations non ventilables	0 Services généraux (hors 01 et Gestion des fonds européens)	0-5 Gestion des fonds européens	1 Sécurité	2 Enseign., formation prof.,apprentissage	3 Cult., vie soc., jeun., sports, loisirs	4 Santé et action sociale (hors RSA)	4-4 RSA
DEPENSES		**0,00**	**0,00**	**0,00**	**0,00**	**0,00**	**0,00**	**0,00**	**0,00**
10	Dotations, fonds divers et réserves	0,00	0,00	0,00	0,00	0,00	0,00	0,00	0,00
13	Subventions d'investissement	0,00	0,00	0,00	0,00	0,00	0,00	0,00	0,00
16	Emprunts et dettes assimilées	0,00	0,00	0,00	0,00	0,00	0,00	0,00	0,00
18	Cpte de liaison : affectation (BA,régie)	0,00	0,00	0,00	0,00	0,00	0,00	0,00	0,00
20	Immobilisations incorporelles (sauf 204)	0,00	0,00	0,00	0,00	0,00	0,00	0,00	0,00
204	Subventions d'équipement versées	0,00	0,00	0,00	0,00	0,00	0,00	0,00	0,00
21	Immobilisations corporelles	0,00	0,00	0,00	0,00	0,00	0,00	0,00	0,00
22	Immobilisations reçues en affectation	0,00	0,00	0,00	0,00	0,00	0,00	0,00	0,00
23	Immobilisations en cours (sauf 2324)	0,00	0,00	0,00	0,00	0,00	0,00	0,00	0,00
26	Participations et créances rattachées	0,00	0,00	0,00	0,00	0,00	0,00	0,00	0,00
27	Autres immobilisations financières	0,00	0,00	0,00	0,00	0,00	0,00	0,00	0,00
45	Opérations pour compte de tiers	0,00	0,00	0,00	0,00	0,00	0,00	0,00	0,00
RECETTES		**50 005,00**	**0,00**	**0,00**	**0,00**	**0,00**	**0,00**	**0,00**	**0,00**
024	Produits des cessions d'immobilisations	0,00	0,00	0,00	0,00	0,00	0,00	0,00	0,00
10	Dotations, fonds divers et réserves	0,00	0,00	0,00	0,00	0,00	0,00	0,00	0,00
13	Subventions d'investissement	0,00	0,00	0,00	0,00	0,00	0,00	0,00	0,00
16	Emprunts et dettes assimilées	50 005,00	0,00	0,00	0,00	0,00	0,00	0,00	0,00
18	Cpte de liaison : affectation (BA,régie)	0,00	0,00	0,00	0,00	0,00	0,00	0,00	0,00
20	Immobilisations incorporelles (sauf 204)	0,00	0,00	0,00	0,00	0,00	0,00	0,00	0,00
204	Subventions d'équipement versées	0,00	0,00	0,00	0,00	0,00	0,00	0,00	0,00
21	Immobilisations corporelles	0,00	0,00	0,00	0,00	0,00	0,00	0,00	0,00
22	Immobilisations reçues en affectation	0,00	0,00	0,00	0,00	0,00	0,00	0,00	0,00
23	Immobilisations en cours (sauf 2324)	0,00	0,00	0,00	0,00	0,00	0,00	0,00	0,00
26	Participations et créances rattachées	0,00	0,00	0,00	0,00	0,00	0,00	0,00	0,00
27	Autres immobilisations financières	0,00	0,00	0,00	0,00	0,00	0,00	0,00	0,00
45	Opérations pour compte de tiers	0,00	0,00	0,00	0,00	0,00	0,00	0,00	0,00

IV – ANNEXES — IV

A – PRESENTATION CROISEE – SECTION D'INVESTISSEMENT – VUE D'ENSEMBLE (suite) — A1

Chapitre nature	Libellé	5 Aménagement des territoires et habitat	6 Action économique	7 Environnement	8 Transports	9 Fonction en réserve	TOTAL
DEPENSES		**0,00**	**0,00**	**0,00**	**0,00**		**0,00**
10	Dotations, fonds divers et réserves	0,00	0,00	0,00	0,00		0,00
13	Subventions d'investissement	0,00	0,00	0,00	0,00		0,00
16	Emprunts et dettes assimilées	0,00	0,00	0,00	0,00		0,00
18	Cpte de liaison : affectation (BA,régie)	0,00	0,00	0,00	0,00		0,00
20	Immobilisations incorporelles (sauf 204)	0,00	0,00	0,00	0,00		0,00
204	Subventions d'équipement versées	0,00	0,00	0,00	0,00		0,00
21	Immobilisations corporelles	0,00	0,00	0,00	0,00		0,00
22	Immobilisations reçues en affectation	0,00	0,00	0,00	0,00		0,00
23	Immobilisations en cours (sauf 2324)	0,00	0,00	0,00	0,00		0,00
26	Participations et créances rattachées	0,00	0,00	0,00	0,00		0,00
27	Autres immobilisations financières	0,00	0,00	0,00	0,00		0,00
45	Opérations pour compte de tiers	0,00	0,00	0,00	0,00		0,00
RECETTES		**0,00**	**0,00**	**0,00**	**0,00**		**50 005,00**
024	Produits des cessions d'immobilisations	0,00	0,00	0,00	0,00		0,00
10	Dotations, fonds divers et réserves	0,00	0,00	0,00	0,00		0,00
13	Subventions d'investissement	0,00	0,00	0,00	0,00		0,00
16	Emprunts et dettes assimilées	0,00	0,00	0,00	0,00		50 005,00
18	Cpte de liaison : affectation (BA,régie)	0,00	0,00	0,00	0,00		0,00
20	Immobilisations incorporelles (sauf 204)	0,00	0,00	0,00	0,00		0,00
204	Subventions d'équipement versées	0,00	0,00	0,00	0,00		0,00
21	Immobilisations corporelles	0,00	0,00	0,00	0,00		0,00
22	Immobilisations reçues en affectation	0,00	0,00	0,00	0,00		0,00
23	Immobilisations en cours (sauf 2324)	0,00	0,00	0,00	0,00		0,00
26	Participations et créances rattachées	0,00	0,00	0,00	0,00		0,00
27	Autres immobilisations financières	0,00	0,00	0,00	0,00		0,00

Chapitre nature	Libellé	5 Aménagement des territoires et habitat	6 Action économique	7 Environnement	8 Transports	9 Fonction en réserve	TOTAL
45	Opérations pour compte de tiers	0,00	0,00	0,00	0,00		0,00

IV – ANNEXES	IV
A – PRESENTATION CROISEE – SECTION D'INVESTISSEMENT – PRESENTATION DETAILLEE	A1.01

01 – OPERATIONS NON VENTILABLES

Article / compte nature (1)	Libellé	01 Opérations non ventilables
DEPENSES		**0,00**
RECETTES		**50 005,00**
164	Emprunts auprès des éts financiers	50 005,00

(1) Détailler les comptes à trois chiffres.

IV – ANNEXES — IV

A – PRESENTATION CROISEE – SECTION DE FONCTIONNEMENT – VUE D'ENSEMBLE — A2

Chapitre nature	Libellé	01 Opérations non ventilables	0 Services généraux (hors 01 et Gestion des fonds européens)	0-5 Gestion des fonds européens	1 Sécurité	2 Enseign., formation prof.,apprentissage	3 Cult., vie soc., jeun., sports, loisirs	4 Santé et action sociale (hors APA et RSA / Régularisation de RMI)	4-3 APA
DEPENSES		**5,00**	**0,00**	**0,00**	**0,00**	**0,00**	**0,00**	**0,00**	**0,00**
011	Charges à caractère général	0,00	0,00	0,00	0,00	0,00	0,00	0,00	0,00
012	Charges de personnel et frais assimilés	0,00	0,00	0,00	0,00	0,00	0,00	0,00	0,00
014	Atténuations de produits	0,00	0,00	0,00	0,00	0,00	0,00	0,00	0,00
65	Autres charges de gestion courante	5,00	0,00	0,00	0,00	0,00	0,00	0,00	0,00
6586	Frais fonctionnement des groupes d'élus	0,00	0,00	0,00	0,00	0,00	0,00	0,00	0,00
66	Charges financières	0,00	0,00	0,00	0,00	0,00	0,00	0,00	0,00
67	Charges spécifiques	0,00	0,00	0,00	0,00	0,00	0,00	0,00	0,00
68	Dotations aux provisions, dépréciations	0,00	0,00	0,00	0,00	0,00	0,00	0,00	0,00
RECETTES		**0,00**	**0,00**	**0,00**	**0,00**	**0,00**	**0,00**	**0,00**	**0,00**
013	Atténuations de charges	0,00	0,00	0,00	0,00	0,00	0,00	0,00	0,00
70	Prod. services, domaine, ventes diverses	0,00	0,00	0,00	0,00	0,00	0,00	0,00	0,00
73	Impôts et taxes	0,00	0,00	0,00	0,00	0,00	0,00	0,00	0,00
731	Fiscalité locale	0,00	0,00	0,00	0,00	0,00	0,00	0,00	0,00
74	Dotations et participations	0,00	0,00	0,00	0,00	0,00	0,00	0,00	0,00
75	Autres produits de gestion courante	0,00	0,00	0,00	0,00	0,00	0,00	0,00	0,00
76	Produits financiers	0,00	0,00	0,00	0,00	0,00	0,00	0,00	0,00
77	Produits spécifiques	0,00	0,00	0,00	0,00	0,00	0,00	0,00	0,00
78	Reprises amort., dépréciations, prov.	0,00	0,00	0,00	0,00	0,00	0,00	0,00	0,00

IV – ANNEXES — IV

A – PRESENTATION CROISEE – SECTION DE FONCTIONNEMENT – VUE D'ENSEMBLE (suite) — A2

Chapitre nature	Libellé	4-4 RSA / Régularisation de RMI	5 Aménagement des territoires et habitat	6 Action économique	7 Environnement	8 Transports	9 Fonction en réserve	TOTAL
DEPENSES		**0,00**	**0,00**	**50 000,00**	**0,00**	**0,00**		**50 005,00**
011	Charges à caractère général	0,00	0,00	50 000,00	0,00	0,00		50 000,00
012	Charges de personnel et frais assimilés	0,00	0,00	0,00	0,00	0,00		0,00
014	Atténuations de produits	0,00	0,00	0,00	0,00	0,00		0,00
65	Autres charges de gestion courante	0,00	0,00	0,00	0,00	0,00		5,00
6586	Frais fonctionnement des groupes d'élus	0,00	0,00	0,00	0,00	0,00		0,00
66	Charges financières	0,00	0,00	0,00	0,00	0,00		0,00
67	Charges spécifiques	0,00	0,00	0,00	0,00	0,00		0,00
68	Dotations aux provisions, dépréciations	0,00	0,00	0,00	0,00	0,00		0,00
RECETTES		**0,00**	**0,00**	**0,00**	**0,00**	**0,00**		**0,00**
013	Atténuations de charges	0,00	0,00	0,00	0,00	0,00		0,00
70	Prod. services, domaine, ventes diverses	0,00	0,00	0,00	0,00	0,00		0,00
73	Impôts et taxes	0,00	0,00	0,00	0,00	0,00		0,00
731	Fiscalité locale	0,00	0,00	0,00	0,00	0,00		0,00
74	Dotations et participations	0,00	0,00	0,00	0,00	0,00		0,00
75	Autres produits de gestion courante	0,00	0,00	0,00	0,00	0,00		0,00
76	Produits financiers	0,00	0,00	0,00	0,00	0,00		0,00
77	Produits spécifiques	0,00	0,00	0,00	0,00	0,00		0,00
78	Reprises amort., dépréciations, prov.	0,00	0,00	0,00	0,00	0,00		0,00

IV – ANNEXES	IV
A – PRESENTATION CROISEE – SECTION DE FONCTIONNEMENT – PRESENTATION DETAILLEE	A2.01

01 – OPERATIONS NON VENTILABLES

Article / compte nature (1)	Libellé	01 Opérations non ventilables
DEPENSES		**5,00**
658	Charges diverses de gestion courante	5,00
RECETTES		**0,00**

(1) Détailler les comptes à trois chiffres.

IV – ANNEXES — IV

A – PRESENTATION CROISEE – SECTION DE FONCTIONNEMENT – PRESENTATION DETAILLEE — A2.936

FONCTION 6 – Action économique

Article / compte nature (1)	Libellé	60 Services communs	61 Interventions économiques transversales	62 Structure d'animation et de dév. éco.	63 Actions sectorielles				
					631 Agriculture, pêche et agro-alimentaire			632 Industrie, commerce et artisanat	633 Développement touristique
					6311 Laboratoire	6312 Marchés alimentaires	6318 Autres		
DEPENSES		**0,00**	**0,00**	**0,00**	**0,00**	**0,00**	**50 000,00**	**0,00**	**0,00**
605	Achats de matériel, équip. et travaux	0,00	0,00	0,00	0,00	0,00	50 000,00	0,00	0,00
RECETTES		**0,00**	**0,00**	**0,00**	**0,00**	**0,00**	**0,00**	**0,00**	**0,00**

(1) Détailler les comptes à trois chiffres.

IV – ANNEXES	IV
A – PRESENTATION CROISEE – SECTION DE FONCTIONNEMENT – PRESENTATION DETAILLEE	A2.936

FONCTION 6 – Action économique (suite)

Article / compte nature (1)	Libellé	64 Rayonnement, attractivité du territoire	65 Insertion éco. et éco.sociale, solidaire	66 Maintien et dév. des services publics	67 Recherche et innovation	68 Autres actions	TOTAL DU CHAPITRE
DEPENSES		**0,00**	**0,00**	**0,00**	**0,00**	**0,00**	**50 000,00**
605	Achats de matériel, équip. et travaux	0,00	0,00	0,00	0,00	0,00	50 000,00
RECETTES		**0,00**	**0,00**	**0,00**	**0,00**	**0,00**	**0,00**

(1) Détailler les comptes à trois chiffres.

IV – ANNEXES	IV
ANNEXES BUDGETAIRES EQUILIBRE BUDGETAIRE	C1.1

DISPONIBILITE DE RESSOURCES PROPRES PROVENANT DES EXERCICES ANTERIEURS

Solde de la section d'investissement de l'exercice N-1 (1)

	Propositions nouvelles	Vote (2)
Solde d'exécution 001 (A) montant négatif si déficit (D001) montant positif si excédent (R001)	0,00	0,00
Solde des RAR (B) montant négatif si déficit montant positif si excédent	0,00	0,00
Solde de la section investissement de l'exercice N-1 (Solde I = A + B) Solde positif : excédent de financement Solde négatif : besoin de financement	0,00	0,00

Disponibilité des ressources propres provenant des exercices antérieurs après financement de la section investissement de l'exercice N-1 (1)

	Propositions nouvelles	Vote (2)
Affectation au 1068 (C)	0,00	0,00
Solde de la section investissement de l'exercice N-1 (Solde I) Solde positif : excédent de financement Solde négatif : besoin de financement	0,00	0,00
Disponibilité de ressources propres des exercices antérieurs (Solde II = C + Solde I) Solde positif : ressources disponibles pour la couverture de l'annuité Solde négatif : absence de ressources propres provenant des exercices antérieurs pour la couverture de l'annuité	0,00	0,00

COUVERTURE DE L'ANNUITE DE LA DETTE PAR LES RESSOURCES PROPRES - PETIT EQUILIBRE

	Propositions nouvelles	Vote
Dépenses de l'exercice à couvrir par des ressources propres (D)(3)	0,00	0,00
Ressources propres externes et internes de l'exercice (E)(3)	0,00	0,00
Couverture de l'annuité de la dette (Solde III = E - D) Solde positif : annuité de la dette couverte Solde négatif : annuité de la dette non couverte par les ressources de l'exercice, vérifier la couverture par les éventuelles ressources disponibles des exercices antérieurs (cf. solde II)	0,00	0,00

(1) Eléments à compléter uniquement s'il y a eu reprise des résultats, anticipée ou classique

(2) Cumul des crédits de l'exercice votés ou reportés

(3) Les RAR étant intégrés au calcul des ressources propres provenant des exercices antérieurs, seuls les crédits de l'exercice sont à inscrire. Le détail des crédits est présenté aux états suivants : "Equilibre budgétaire - Dépenses" et "Equilibre budgétaire - Recette"

IV – ANNEXES	IV
ANNEXES BUDGETAIRES EQUILIBRE BUDGETAIRE – DEPENSES	C1.2

DEPENSES A COUVRIR PAR DES RESSOURCES PROPRES

Art. (1)	Libellé (1)	Propositions nouvelles	Vote (2)
DEPENSES TOTALES A COUVRIR PAR DES RESSOURCES PROPRES = A + B		**0,00**	**I 0,00**
16 Emprunts et dettes assimilées (A)		**0,00**	**0,00**
1631	Emprunts obligataires	0,00	0,00
1641	Emprunts en euros	0,00	0,00
1643	Emprunts en devises	0,00	0,00
16441	Opérations afférentes à l'emprunt	0,00	0,00
1671	Avances consolidées du Trésor	0,00	0,00
1672	Emprunts sur comptes spéciaux du Trésor	0,00	0,00
1678	Autres emprunts et dettes	0,00	0,00
1681	Autres emprunts	0,00	0,00
1682	Bons à moyen terme négociables	0,00	0,00
1687	Autres dettes	0,00	0,00
Dépenses et transferts à déduire des ressources propres (B)		**0,00**	**0,00**
10…	*Reprise de dotations, fonds divers et réserves*		
10…	Reversement de dotations, fonds divers et réserves		
139	*Subv. invest. transférées cpte résultat*	*0,00*	*0,00*

(1) Détailler les chapitres budgétaires par article conformément au plan de comptes.

(2) Crédits de l'exercice votés lors de la séance.

IV – ANNEXES	IV
ANNEXES BUDGETAIRES EQUILIBRE BUDGETAIRE – RECETTES	C1.3

RESSOURCES PROPRES

Art. (1)	Libellé (1)	Propositions nouvelles	Vote (2)
RECETTES (RESSOURCES PROPRES) = a + b		**0,00**	**III 0,00**
Ressources propres externes de l'année (a)		**0,00**	**0,00**
10222	FCTVA	0,00	0,00
10226	Taxe d'aménagement (3)	0,00	0,00
10227	Versement pour sous densité	0,00	0,00
10228	Autres fonds d'investissement	0,00	0,00
13146	Attributions compensation investissement	0,00	0,00
13156	Attributions compensation investissement	0,00	0,00
13246	Attributions compensation investissement	0,00	0,00
13256	Attributions compensation investissement	0,00	0,00
138	Autres subventions invest. non transf.	0,00	0,00
26…	Participations et créances rattachées		
27…	Autres immobilisations financières		
Ressources propres internes de l'année (b) (4)		**0,00**	**0,00**
15…	*Provisions pour risques et charges*		
169	*Primes de remboursement des obligations*	*0,00*	*0,00*
26…	*Participations et créances rattachées*		
27…	*Autres immobilisations financières*		
28…	*Amortissement des immobilisations*		
29…	*Dépréciations des immobilisations*		
31…	*Matières premières (et fournitures) (5)*		
33…	*En-cours de production de biens (5)*		
35…	*Stocks de produits (5)*		
3555	*Terrains aménagés*	*0,00*	*0,00*
39…	*Dépréciation des stocks et en-cours*		
481…	*Charges à rép. sur plusieurs exercices*		
49…	*Dépréciation des comptes de tiers*		
59…	*Dépréciation des comptes financiers*		
024	Produits des cessions d'immobilisations	0,00	0,00
021	*Virement de la section de fonctionnement*	*0,00*	*0,00*

(1) Les comptes 15, 169, 26, 27, 28, 29, 39, 481, 49 et 59 sont à détailler conformément au plan de comptes.

(2) Crédits de l'exercice votés lors de la séance.

(3) Le compte 10226 peut être utilisé uniquement par les communes et les établissements publics à fiscalité propre.

(4) Les comptes 15, 29, 39, 49 et 59 sont présentés uniquement si la collectivité applique le régime des provisions budgétaires, conformément aux dispositions législatives et réglementaires afférentes.

(5) Les comptes 31, 33 et 35 ne peuvent être utilisés que pour les budgets utilisant la comptabilité de stock. Par conséquent, seuls les budgets retraçant les dépenses et les recettes d'un lotissement ou d'une ZAC peuvent utiliser les comptes susmentionnés.

V – ARRETE ET SIGNATURES	V
ARRETE ET SIGNATURES	A

Nombre de membres en exercice : 0
Nombre de membres présents : 0
Nombre de suffrages exprimés : 0
VOTES :
Pour : 0
Contre : 0
Abstentions : 0

Date de convocation :

Présenté par (1),
A , le

Délibéré par l'assemblée (2), réunie en session
A , le
Les membres de l'assemblée délibérante (2),(3).

.

Certifié exécutoire par (1), compte tenu de la transmission en préfecture, le , et de la publication le

A , le

(1) Indiquer « la présidente » ou « le président ».
(2) Indiquer la nature de l'assemblée délibérante : du conseil régional de …, de la Collectivité territoriale unique de …, de la métropole de …, du Conseil syndical de …
(3) L'ajout des signataires est désormais facultatif.

Accusé de réception en préfecture
034-243400819-20251215-004886HAMONTAGN-BF
Date de télétransmission : 17/12/2025
Date de réception préfecture : 17/12/2025

V - ARRETE ET SIGNATURES	V
ARRETE ET SIGNATURES	A

Nombre de membres en exercice : 58
Nombre de membres présents : 40
Nombre de suffrages exprimés : 47 (dont 7 pouvoirs)
VOTES :
Pour : 44
Contre : 3
Abstentions : 0

Date de convocation : 02/12/2025

Présenté par Sébastien Frey, Président (1),
A Montagnac, le 15/12/2025

Délibéré par l'assemblée (2) réunie en session ordinaire
A Montagnac, le 15/12/2025
Les membres de l'assemblée délibérante (2), (3)

Certifié exécutoire par Sébastien Frey, Président (1), compte tenu de la transmission en préfecture, le 17/12/2025
et de la publication le 17/12/2025

A Saint-Thibéry, le 15/12/2025.

(1) Indiquer "la présidente" ou "le président".
(2) L'assemblée délibérante étant : le conseil communautaire.
(3) l'ajout des signataires est désormais facultatif

Accusé de réception préfecture

Objet de l'acte :

Adoption des Budgets Primitifs 2026 du Budget principal et des Budgets Annexes de la CAHM

Date de transmission de l'acte : 17/12/2025

Date de réception de l'accusé de réception : 17/12/2025

Numéro de l'acte : 004886HAMTHIBER (voir l'acte associé)

Identifiant unique de l'acte : 034-243400819-20251215-004886HAMTHIBER-BF

Date de décision : 15/12/2025

Acte transmis par : Ana-Maria GIL

Nature de l'acte : Documents budgétaires et financiers

Matière de l'acte :
7. Finances locales
7.1. Decisions budgetaires
7.1.7. Budgets et comptes principaux

Acte à classer

004886HAMTHIBER

1	2	3	4
En préparation	En attente retour Préfecture	**> AR reçu <**	Classé

Identifiant FAST : ASCL_2_2025-12-17T14-14-21.00 (MI266267010)

Identifiant unique de l'acte :

034-243400819-20251215-004886HAMTHIBER-BF (Voir l'accusé de réception associé)

Objet de l'acte : Adoption des Budgets Primitifs 2026 du Budget principal et des Budgets Annexes de la CAHM

Date de décision : 15/12/2025

CERTIFIÉ - Certifié Conforme

Nature de l'acte : Documents budgétaires et financiers

Matière de l'acte : 7. Finances locales
7.1. Decisions budgetaires
7.1.7. Budgets et comptes principaux

Identifiant unique de l'acte antérieur :

Acte : 28_BP2026_HAMEAU_ST_THIBER... **Multicanal :** Non

Pièces jointes :

004886 - Adoption des Budgets Primitifs 2026 du Budget principal et des Budgets annexes de la CAHM.PDF — **Type PJ :** 70_DE - Délibération

Imprimer la PJ avec le tampon AR

Page signatures Hameau Agricole St Thibéry BP2026.PDF — **Type PJ :** 71_AN - Autres annexes budgétaires

Imprimer la PJ avec le tampon AR

Groupe émetteur de l'acte : Compta Finance

Classer

Annuler

Préparé	Date **17/12/25** à **14:14**	Par **GIL Ana-Maria**
Transmis	Date **17/12/25** à **14:14**	Par **GIL Ana-Maria**
Accusé de réception	Date **17/12/25** à **14:19**	

REPUBLIQUE FRANÇAISE

EPCI dont la population est de 3500 habitants et plus : **C.AGGLO HERAULT MEDITERRANEE (1)**

AGREGE AU BUDGET PRINCIPAL DE BUDGET COMMUNAUTE AGGLOMERATION (2)

Numéro SIRET : 24340081900179

POSTE COMPTABLE : SGC LITTORAL

M. 57

Budget primitif

Voté par nature

BUDGET : HAMEAU AGRICOLE DE ST THIBERY (3)

ANNEE 2026

(1) Indiquer soit le nom de la collectivité, soit le libellé de l'établissement, soit le nom du syndicat mixte relevant de l'article L. 5721-2 du CGCT.
(2) A compléter s'il s'agit d'un budget annexe.
(3) Indiquer le budget concerné : budget principal ou libellé du budget annexe.

Sommaire

I - Informations générales

A - Informations statistiques, fiscales et financières 4
B - Modalités de vote du budget 5
C1 - Exécution du budget de l'exercice précédent - Résultats 6
C2 - Exécution du budget de l'exercice précédent - RAR Dépenses 7
C3 - Exécution du budget de l'exercice précédent - RAR Recettes 8

II - Présentation générale du budget

A - Vue d'ensemble - Vote et reports 9
B1 - Présentation des AP votées 10
B2 - Présentation des AE votées 11
C1 - Equilibre financier du budget - Investissement 12
C2 - Equilibre financier du budget - Fonctionnement 15
D1 - Balance générale - Dépenses 17
D2 - Balance générale - Recettes 19

III - Vote du budget

A - Section d'investissement - Vue d'ensemble 21
A1 - Section d'investissement - Dépenses - Détail par article 25
A2.1 - Section d'investissement - Dépenses - Vue d'ensemble des opérations d'équipement 27
A2.2 - Section d'investissement - Dépenses - Détail des opérations d'équipement gérées en AP 28
A2.3 - Section d'investissement - Dépenses - Détail des opérations d'équipement gérées hors AP 29
A3 - Section d'investissement - Recettes - Détail par article 30
B - Section de fonctionnement - Vue d'ensemble 32
B1 - Section de fonctionnement - Dépenses - Détail par article 35
B2 - Section de fonctionnement - Recettes - Détail par article 37

IV - Annexes

A - Présentation croisée

A1 - Section d'investissement - Vue d'ensemble 39
A1.01 - Opérations non ventilables 42
A1.900 - Fonction 0 - Services généraux Sans Objet
A1.900-5 - Fonction 0-5 - Gestion des fonds européens Sans Objet
A1.901 - Fonction 1 - Sécurité Sans Objet
A1.902 - Fonction 2 - Enseignement, formation professionnelle et apprentissage Sans Objet
A1.903 - Fonction 3 - Culture, vie sociale, jeunesse, sports et loisirs Sans Objet
A1.904 - Fonction 4 - Santé et action sociale (hors RSA) Sans Objet
A1.904-4 - Fonction 4-4 - RSA Sans Objet
A1.905 - Fonction 5 - Aménagement des territoires et habitat Sans Objet
A1.906 - Fonction 6 - Action économique Sans Objet
A1.907 - Fonction 7 - Environnement Sans Objet
A1.908 - Fonction 8 - Transports Sans Objet
A2 - Section de fonctionnement - Vue d'ensemble 43
A2.01 - Opérations non ventilables 45
A2.930 - Fonction 0 - Services généraux Sans Objet
A2.930-5 - Fonction 0-5 - Gestion des fonds européens Sans Objet
A2.931 - Fonction 1 - Sécurité Sans Objet
A2.932 - Fonction 2 - Enseignement, formation professionnelle et apprentissage Sans Objet
A2.933 - Fonction 3 - Culture, vie sociale, jeunesse, sports et loisirs Sans Objet
A2.934 - Fonction 4 - Santé et action sociale (hors APA et RSA/Régularisation de RMI) Sans Objet
A2.934-3 - Fonction 4-3 - APA Sans Objet
A2.934-4 - Fonction 4-4 - RSA/Régularisation de RMI Sans Objet
A2.935 - Fonction 5 - Aménagement des territoires et habitat Sans Objet
A2.936 - Fonction 6 - Action économique 46
A2.937 - Fonction 7 - Environnement Sans Objet
A2.938 - Fonction 8 - Transports Sans Objet

B - Annexes patrimoniales

B1.1 - Etat de la dette - Détail des crédits de trésorerie Sans Objet
B1.2 - Etat de la dette - Répartition par nature de dette Sans Objet
B1.3 - Etat de la dette - Répartition par structure de taux Sans Objet
B1.4 - Etat de la dette - Typologie de la répartition de l'encours Sans Objet
B1.5 - Etat de la dette - Détail des opérations de couverture Sans Objet

B1.6 - Etat de la dette - Dette pour financer l'emprunt d'un autre organisme	Sans Objet
B1.7 - Etat de la dette - Autres dettes	Sans Objet
B2 - Méthodes utilisées pour les amortissements	Sans Objet
B3.1 - Etat des provisions constituées	48
B3.2 - Etalement des provisions	Sans Objet
B4 - Etat des charges transférées	Sans Objet
B5 - Détail des chapitres d'opérations pour comptes de tiers	Sans Objet
B6 - Prêts	Sans Objet
B7.1 - Etat synthetique des engagements donnés	Sans Objet
B7.2 - Etat synthetique des engagements reçus	Sans Objet
B7.3 - Etat des emprunts garantis	Sans Objet
B7.4 - Calcul du ratio d'endettement relatif aux emprunts garantis	Sans Objet
B7.5 - Etat des contrats de crédit-bail	Sans Objet
B7.6 - Etat des marchés de partenariat	Sans Objet
B7.7 - Etat des recettes grevées d'affectation spéciale	Sans Objet
B7.8 - Autres engagements donnés	Sans Objet
B7.9 - Autres engagements reçus	Sans Objet
B8 - Subventions versées	Sans Objet
B9 - Etat du personnel	Sans Objet
B10 - Liste des organismes dans lesquels la collectivité a pris un engagement financier	Sans Objet
B11.1 - Liste des organismes de regroupement	Sans Objet
B11.2 - Liste des établissements publics créés	Sans Objet
B11.3 - Liste des services individualisés dans un budget annexe	Sans Objet
C - Annexes budgétaires	
C1.1 - Equilibre budgétaire	50
C1.2 - Equilibre budgétaire - Dépenses	51
C1.3 - Equilibre budgétaire - Recettes	52
D - Autres éléments d'information	
D1 - Liste des services assujettis à la TVA et non érigés en budget annexe	Sans Objet
D2.1 - Services ferroviaires régionaux des voyageurs - Volet 1 : Budget	Sans Objet
D2.2 - Services ferroviaires régionaux des voyageurs - Volet 2 : Compte d'exploitation	Sans Objet
D3 - Décisions en matière de taux	Sans Objet
D4.1 - Etats de la répartition de la TEOM - Investissement	Sans Objet
D4.2 - Etats de la répartition de la TEOM - Fonctionnement	Sans Objet
D5.1 - Etats des dépenses et recettes des services d'eau et d'assainissement - Fonctionnement (2)	Sans Objet
D5.2 - Etats des dépenses et recettes des services d'eau et d'assainissement - Investissement (2)	Sans Objet
V - Arrêté et signatures	
A - Arrêté et signatures	53

Préciser, pour chaque annexe, si l'état est joint ou sans objet.

Dans l'ensemble des tableaux, les cases grisées ne doivent pas être remplies.

Conformément à l'instruction budgétaire et comptable, il convient de mentionner que :

dans la présentation croisée, la rubrique fonctionnelle 01 – Opérations non ventilables comprend les impôts et taxes non affectés, les dotations et participations, la dette et les opérations financières, les opérations patrimoniales en investissement, les frais de fonctionnement des groupes d'élus en fonctionnement ;

les opérations d'ordre doivent figurer en italique.

(1) A utiliser également par les collectivités de moins de 3500 habitants qui mobiliseraient des AP-AE régies par l'article L.5217-10-7 du CGCT après avoir adopté un règlement budgétaire et financier conformément à l'article L. 5217-10-9. Si la collectivité opte pour ce régime, la collectivité ne renseigne pas les annexes C2.1 et C2.2 de la partie IV « Annexes ». Les projets de dotations d'AP-AE inscrits sur les annexes B1 et B2 de la partie II apparaissent alors dans les états de la partie III « Vote du budget », sinon les montants dans les champs AP-AE sont par convention de 0.

(2) Cet état ne peut être produit que par les communes dont la population est inférieure à 500 habitants et qui gèrent les services de distribution de l'eau potable et d'assainissement sous forme de régie simple sans budget annexe (art. L. 2221-11 du CGCT)

I – INFORMATIONS GENERALES	I
INFORMATIONS STATISTIQUES, FISCALES ET FINANCIERES	A

Informations statistiques	
	Valeurs
Population totale	83500

Informations fiscales (N-2)	
	Collectivité
Indicateur de ressources fiscales ou potentiel fiscal par habitant (1)	0.00

	Informations financières – ratios	Valeurs
1	Dépenses réelles de fonctionnement / population	0.00
2	Recettes réelles de fonctionnement / population	0.00
3	Dépenses d'équipement brut / population	0.00
4	Encours de dette / population (2) (3)	0.00
5	DGF / population	0.00
6	Dépenses de personnel / dépenses réelles de fonctionnement (4)	0.00
7	Dépenses réelles de fonctionnement et remboursement annuel de la dette en capital / recettes réelles de fonctionnement (4)	0.00
8	Dépenses d'équipement brut / recettes réelles de fonctionnement	0.00
9	Encours de la dette / recettes réelles de fonctionnement (2) (3) (4)	0.00
10	Epargne brute / recettes réelles de fonctionnement (2) (4)	

(1) A renseigner selon les dispositions législatives et réglementaires applicables à la collectivité. Informations comprises dans la fiche de répartition de la DGF de l'exercice N-1, établie sur la base des informations N-2 (transmise par les services préfectoraux).

(2) Les ratios s'appuyant sur l'encours de la dette se calculent à partir du montant de la dette au 1er janvier N.

(3) L'encours de dette doit comprendre les avances remboursables consenties au titre de l'article 25 de la loi n° 2020-935 du 30 juillet 2020 de finances rectificative pour 2020, portant attribution des avances remboursables sur les recettes fiscales prévues aux articles 1594 A et 1595 du code général des impôts

(4) Pour les syndicats mixtes, seules ces données sont à renseigner.

I – INFORMATIONS GENERALES	I
MODALITES DE VOTE DU BUDGET	B

I – L'assemblée délibérante décide de voter le présent budget :

- au niveau du chapitre (1) pour la section d'investissement ;
- au niveau du chapitre (1) pour la section de fonctionnement ;
- sans (2) vote formel sur les chapitres « opérations d'équipement » ;
- sans (2) vote formel sur chacun des chapitres.

La liste des articles spécialisés sur lesquels l'ordonnateur ne peut procéder à des virements d'article à article est la suivante :

II – En l'absence de mention au paragraphe I ci-dessus, le budget est réputé voté par chapitre, sans vote formel sur chacun des chapitres, en fonctionnement et en investissement sans vote formel pour les chapitres « opération d'équipement ».

III – Conformément à l'article L. 5217-10-6 du CGCT, l'assemblée délibérante autorise le président à opérer des virements de crédits de paiement de chapitre à chapitre, à l'exclusion des crédits relatifs aux dépenses de personnel, dans les limites suivantes (3) :

- Fonctionnement : 7.50 %
- Investissement : 7.50%

IV – En l'absence de mention au paragraphe III ci-dessus, le président est réputé ne pas avoir reçu l'autorisation de l'assemblée délibérante de pratiquer des virements de crédits de paiement de chapitre à chapitre.

V – Les provisions sont semi-budgétaires (4).

VI – La comparaison s'effectue par rapport au budget cumulé (5) de l'exercice précédent.

VII – Le présent budget a été voté sans reprise des résultats de l'exercice N-1 (6).

(1) A compléter par « du chapitre » ou « de l'article ».

(2) Indiquer « avec » ou « sans ».

(3) Au maximum dans la limite de 7,5% des dépenses réelles de chaque section.

(4) A compléter par un seul des deux choix suivants, selon les dispositions législatives et réglementaires applicables à la collectivité :

- semi budgétaire ;
- budgétaire par délibération N°… du …

(5) Indiquer « primitif » ou « cumulé ». Budget cumulé = BP + BS + DM.

(6) A compléter par un seul des trois choix suivants :

- sans reprise des résultats de l'exercice N-1 ;
- avec reprise des résultats de l'exercice N-1 après le vote du compte administratif ;
- avec reprise anticipée des résultats de l'exercice N-1.

I – INFORMATIONS GENERALES | I

EXECUTION DU BUDGET DE L'EXERCICE PRECEDENT – RESULTATS (1) | C1

	RESULTAT DE L'EXERCICE N-1					
	Dépenses	Recettes	Solde d'exécution ou résultat reporté		Résultat ou solde (A) (2)	
TOTAL DU BUDGET	0,00	0,00	0,00		A1	0,00
Investissement	0,00	0,00	(3)	0,00	A2	0,00
Fonctionnement	0,00	0,00	(4)	0,00	A3	0,00

	RESTES A REALISER N-1					
	Dépenses		Recettes		Solde (B)	
TOTAL des RAR	I + II	0,00	III + IV	0,00	B1	0,00
Investissement	I	0,00	III	0,00	B2	0,00
Fonctionnement	II	0,00	IV	0,00	B3	0,00

		RESULTAT CUMULE = (A) + (B) (5)
TOTAL	**A1 + B1**	0,00
Investissement	**A2 + B2**	0,00
Fonctionnement	**A3 + B3**	0,00

(1) État à compléter uniquement en cas de reprise des résultats de l'exercice N-1 après le vote du compte administratif ou en cas de reprise anticipée des résultats de l'exercice N-1.

(2) Indiquer le signe – si dépenses > recettes, et + si recettes > dépenses.

(3) Solde d'exécution de N-2 reporté sur la ligne budgétaire 001 du compte administratif N-1. Indiquer le signe – si dépenses > recettes, et + si recettes > dépenses.

(4) Résultat de fonctionnement reporté sur la ligne budgétaire 002 du compte administratif N-1. Indiquer le signe – si déficitaire, et + si excédentaire.

(5) Indiquer le signe – si déficit et + si excédent.

I – INFORMATIONS GENERALES	I
EXECUTION DU BUDGET DE L'EXERCICE PRECEDENT – RAR DEPENSES	C2

DETAIL DES RESTES A REALISER N-1 EN DEPENSES (1)

Chap. / art. (2)	Libellé	Dépenses engagées non mandatées
SECTION D'INVESTISSEMENT – TOTAL		(I) 0,00
018	RSA	0,00
10	Dotations, fonds divers et réserves	0,00
13	Subventions d'investissement (3)	0,00
16	Emprunts et dettes assimilées	0,00
18	Cpte de liaison : affectation (BA,régie)	0,00
20	Immobilisations incorporelles (sauf le 204) (3)	0,00
204	Subventions d'équipement versées (3) (5)	0,00
21	Immobilisations corporelles (3)	0,00
22	Immobilisations reçues en affectation (3)	0,00
23	Immobilisations en cours (sauf 2324) (3)	0,00
26	Participations et créances rattachées	0,00
27	Autres immobilisations financières (3)	0,00
45	Chapitres d'opérations pour compte de tiers	0,00
SECTION DE FONCTIONNEMENT – TOTAL		(II) 0,00
011	Charges à caractère général (4)	0,00
012	Charges de personnel et frais assimilés (4)	0,00
014	Atténuations de produits	0,00
016	APA	0,00
017	RSA / Régularisations de RMI	0,00
65	Autres charges de gestion courante (4)	0,00
6586	Frais fonctionnement des groupes d'élus	0,00
66	Charges financières	0,00
67	Charges spécifiques (4)	0,00

(1) Il s'agit des restes à réaliser établis conformément à la comptabilité d'engagement annuelle. A servir uniquement en cas de reprise des résultats de l'exercice précédent, soit après le vote du compte administratif, soit en cas de reprise anticipée des résultats.
Les restes à réaliser de la section de fonctionnement correspondent : en dépenses, aux dépenses engagées non mandatées et non rattachées telles qu'elles ressortissent de la comptabilité des engagements ; et en recettes, aux recettes certaines n'ayant pas donné lieu à l'émission d'un titre et non rattachées.
Les restes à réaliser de la section d'investissement correspondent : en dépenses, aux dépenses engagées non mandatées au 31/12 de l'exercice précédent telles qu'elles ressortissent de la comptabilité des engagements ; et en recettes, aux recettes certaines n'ayant pas donné lieu à l'émission d'un titre au 31/12 de l'exercice précédent.
(2) Suivant le niveau de vote retenu par l'assemblée délibérante.
(3) Hors dépenses imputées au chapitre 018.
(4) Hors dépenses imputées aux chapitres 016 et 017.
(5) Le chapitre 204 « Subventions d'équipement versées » est un chapitre globalisé regroupant les comptes 204 et 2324.

I – INFORMATIONS GENERALES	I
EXECUTION DU BUDGET DE L'EXERCICE PRECEDENT – RAR RECETTES	C3

DETAIL DES RESTES A REALISER N-1 EN RECETTES (1)

Chap. / art. (2)	Libellé	Titres restant à émettre
SECTION D'INVESTISSEMENT – TOTAL		(III) 0,00
018	RSA	0,00
024	Produits des cessions d'immobilisations	0,00
10	Dotations, fonds divers et réserves	0,00
13	Subventions d'investissement (reçues) (3)	0,00
16	Emprunts et dettes assimilées	0,00
18	Cpte de liaison : affectation (BA,régie)	0,00
20	Immobilisations incorporelles (sauf 204) (3)	0,00
204	Subventions d'équipement versées (3) (5)	0,00
21	Immobilisations corporelles (3)	0,00
22	Immobilisations reçues en affectation (3)	0,00
23	Immobilisations en cours (sauf 2324) (3)	0,00
26	Participations et créances rattachées	0,00
27	Autres immobilisations financières (3)	0,00
45	Chapitres d'opérations pour compte de tiers	0,00
SECTION DE FONCTIONNEMENT – TOTAL		(IV) 0,00
70	Prod. services, domaine, ventes diverses	0,00
73	Impôts et taxes	0,00
731	Fiscalité locale	0,00
74	Dotations et participations (4)	0,00
75	Autres produits de gestion courante (4)	0,00
013	Atténuations de charges (4)	0,00
016	APA	0,00
017	RSA / Régularisations de RMI	0,00
76	Produits financiers	0,00
77	Produits spécifiques (4)	0,00

(1) Il s'agit des restes à réaliser établis conformément à la comptabilité d'engagement annuelle. A servir uniquement en cas de reprise des résultats de l'exercice précédent, soit après le vote du compte administratif, soit en cas de reprise anticipée des résultats.

Les restes à réaliser de la section de fonctionnement correspondent : en dépenses, aux dépenses engagées non mandatées et non rattachées telles qu'elles ressortissent de la comptabilité des engagements ; et en recettes, aux recettes certaines n'ayant pas donné lieu à l'émission d'un titre et non rattachées.

Les restes à réaliser de la section d'investissement correspondent : en dépenses, aux dépenses engagées non mandatées au 31/12 de l'exercice précédent telles qu'elles ressortissent de la comptabilité des engagements ; et en recettes, aux recettes certaines n'ayant pas donné lieu à l'émission d'un titre au 31/12 de l'exercice précédent.

(2) Suivant le niveau de vote retenu par l'assemblée délibérante.

(3) Hors recettes imputées au chapitre 018.

(4) Hors recettes imputées aux chapitres 016 et 017.

(5) Le chapitre 204 « Subventions d'équipement versées » est un chapitre globalisé regroupant les comptes 204 et 2324.

II – PRESENTATION GENERALE DU BUDGET — II

VUE D'ENSEMBLE DU BUDGET – VOTE ET REPORTS — A

		DEPENSES	RECETTES
VOTE	Crédits d'investissement votés au titre du présent budget (y compris le compte 1068)	31 113,00	31 113,00
	+	+	+
REPORTS	Restes à réaliser de l'exercice précédent (RAR N-1) (1)	0,00	0,00
	001 Solde d'exécution de la section d'investissement reporté (1)	(si solde négatif) 0,00	(si solde positif) 0,00
	=	=	=
	Total de la section d'investissement (2)	31 113,00	31 113,00

		DEPENSES	RECETTES
VOTE	Crédits de fonctionnement votés au titre du présent budget	31 125,00	31 125,00
	+	+	+
REPORTS	Restes à réaliser de l'exercice précédent (RAR N-1) (1)	0,00	0,00
	002 Résultat de fonctionnement reporté (1)	(si déficit) 0,00	(si excédent) 0,00
	=	=	=
	Total de la section de fonctionnement (3)	31 125,00	31 125,00
	TOTAL DU BUDGET (4)	62 238,00	62 238,00

(1) A servir uniquement en cas de reprise des résultats de l'exercice précédent, soit après le vote du compte administratif, soit en cas de reprise anticipée des résultats.

Les restes à réaliser de la section de fonctionnement correspondent : en dépenses, aux dépenses engagées non mandatées et non rattachées telles qu'elles ressortissent de la comptabilité des engagements ; et en recettes, aux recettes certaines n'ayant pas donné lieu à l'émission d'un titre et non rattachées.

Les restes à réaliser de la section d'investissement correspondent : en dépenses, aux dépenses engagées non mandatées au 31/12 de l'exercice précédent telles qu'elles ressortissent de la comptabilité des engagements ; et en recettes, aux recettes certaines n'ayant pas donné lieu à l'émission d'un titre au 31/12 de l'exercice précédent.

(2) Total de la section d'investissement = RAR + solde d'exécution reporté + crédits d'investissement votés.

(3) Total de la section de fonctionnement = RAR + résultat reporté + crédits de fonctionnement votés.

(4) Total du budget = total de la section de fonctionnement + total de la section d'investissement.

II – PRESENTATION GENERALE DU BUDGET — II

PRESENTATION DES AP VOTEES — B1

AUTORISATION DE PROGRAMME (1)		Chapitre(s)	Montant
Numéro	Libellé		
TOTAL			**0,00**

« AP de dépenses imprévues » (2)	020	0,00

TOTAL GENERAL	**0,00**

(1) Il s'agit des AP nouvelles qui sont votées lors de la séance d'adoption du budget. Cela concerne des AP relatives à de nouvelles programmations pluriannuelles mais également des AP modifiant un stock d'AP existant.

(2) L'assemblée peut voter des AP de « dépenses imprévues ». Leur montant est limité à 2 % des dépenses réelles de la section correspondante. En fin d'exercice, ces AP sont automatiquement annulées si elles n'ont pas été engagées.

II – PRESENTATION GENERALE DU BUDGET	II
PRESENTATION DES AE VOTEES	B2

AUTORISATION D'ENGAGEMENT (1)		Chapitre(s)	Montant
Numéro	Libellé		
TOTAL			**0,00**

« AE de dépenses imprévues » (2)	022	0,00

TOTAL GENERAL	**0,00**

(1) Il s'agit des AE nouvelles qui sont votées lors de la séance d'adoption du budget. Cela concerne des AE relatives à de nouveaux engagements pluriannuels mais également des AE modifiant un stock d'AE existant.

(2) L'assemblée peut voter des AE de « dépenses imprévues ». Leur montant est limité à 2 % des dépenses réelles de la section correspondante. En fin d'exercice, ces AE sont automatiquement annulées si elles n'ont pas été engagées.

II – PRESENTATION GENERALE DU BUDGET	II
EQUILIBRE FINANCIER DU BUDGET – SECTION D'INVESTISSEMENT	C1

DEPENSES D'INVESTISSEMENT

Chap.	Libellé	Pour mémoire, budget précédent (1)	Restes à réaliser N-1	Propositions nouvelles (2)	Vote de l'assemblée	TOTAL (= RAR + vote)
018	RSA	0,00	0,00	0,00	0,00	0,00
20	Immobilisations incorporelles (sauf le 204) (y compris opérations) (3)	0,00	0,00	0,00	0,00	0,00
204	Subventions d'équipement versées (y compris opérations) (3) (8)	0,00	0,00	0,00	0,00	0,00
21	Immobilisations corporelles (y compris opérations) (3)	0,00	0,00	0,00	0,00	0,00
22	Immobilisations reçues en affectation (y compris opérations) (3) (4)	0,00	0,00	0,00	0,00	0,00
23	Immobilisations en cours (sauf 2324) (y compris opérations) (3)	0,00	0,00	0,00	0,00	0,00
Total des dépenses d'équipement		**0,00**	**0,00**	**0,00**	**0,00**	**0,00**
10	Dotations, fonds divers et réserves	0,00	0,00	0,00	0,00	0,00
13	Subventions d'investissement (3)	0,00	0,00	0,00	0,00	0,00
16	Emprunts et dettes assimilées	47 706,60	0,00	0,00	0,00	0,00
18	Cpte de liaison : affectation (BA,régie) (5)	0,00	0,00	0,00	0,00	0,00
26	Participations et créances rattachées	0,00	0,00	0,00	0,00	0,00
27	Autres immobilisations financières (3)	0,00	0,00	0,00	0,00	0,00
Total des dépenses financières		**47 706,60**	**0,00**	**0,00**	**0,00**	**0,00**
45…	Chapitres d'opérations pour compte de tiers (6)	0,00	0,00	0,00	0,00	0,00
Total des dépenses réelles d'investissement		**47 706,60**	**0,00**	**0,00**	**0,00**	**0,00**
040	*Opérations ordre transf. entre sections (7)*	*945 287,78*		*31 113,00*	*31 113,00*	*31 113,00*
041	*Opérations patrimoniales (7)*	*0,00*		*0,00*	*0,00*	*0,00*
Total des dépenses d'ordre d'investissement		***945 287,78***		***31 113,00***	***31 113,00***	***31 113,00***
TOTAL		**992 994,38**	**0,00**	**31 113,00**	**31 113,00**	**31 113,00**
						+
					D 001 SOLDE D'EXECUTION NEGATIF REPORTE OU ANTICIPE	**0,00**
						=
					TOTAL DES DEPENSES D'INVESTISSEMENT CUMULEES	**31 113,00**

(1) Voir état I-B pour la comparaison par rapport au budget précédent.

(2) Proposition formulée par le président pour l'exercice N.

(3) Hors dépenses imputées au chapitre 018.

(4) En dépenses, le chapitre 22 retrace les travaux d'investissement réalisés sur les biens reçus en affectation. En recette, il retrace, le cas échéant, l'annulation de tels travaux effectués sur un exercice antérieur.

(5) A servir uniquement lorsque la collectivité effectue une dotation initiale en espèces au profit d'un service public non personnalisé qu'elle crée.

(6) Seul le total des opérations pour compte de tiers figure sur cet état (voir le détail en IV-B5).

(7) DF 023 = RI 021 ; DI 040 = RF 042 ; RI 040 = DF 042 ; DI 041 = RI 041.

(8) Le chapitre 204 « Subventions d'équipement versées » est un chapitre globalisé regroupant les comptes 204 et 2324.

II – PRESENTATION GENERALE DU BUDGET — II

EQUILIBRE FINANCIER DU BUDGET – SECTION D'INVESTISSEMENT — C1

RECETTES D'INVESTISSEMENT

Chap.	Libellé	Pour mémoire, budget précédent (1)	Restes à réaliser N-1	Propositions nouvelles (2)	Vote de l'assemblée	TOTAL (= RAR + vote)
018	RSA	0,00	0,00	0,00	0,00	0,00
13	Subventions d'investissement (reçues) (sauf le 138) (3)	0,00	0,00	0,00	0,00	0,00
16	Emprunts et dettes assimilées (4)	647 099,28	0,00	31 113,00	31 113,00	31 113,00
20	Immobilisations incorporelles (sauf le 204) (3)	0,00	0,00	0,00	0,00	0,00
204	Subventions d'équipement versées (3) (13)	0,00	0,00	0,00	0,00	0,00
21	Immobilisations corporelles (3)	0,00	0,00	0,00	0,00	0,00
22	Immobilisations reçues en affectation (3) (5)	0,00	0,00	0,00	0,00	0,00
23	Immobilisations en cours (sauf 2324) (3)	0,00	0,00	0,00	0,00	0,00
Total des recettes d'équipement		**647 099,28**	**0,00**	**31 113,00**	**31 113,00**	**31 113,00**
10	Dotations, fonds divers et réserves (sauf 1068)	0,00	0,00	0,00	0,00	0,00
1068	Excédents de fonctionnement capitalisés (6)	0,00	0,00	0,00	0,00	0,00
138	Autres subventions invest. non transf. (3) (7)	0,00	0,00	0,00	0,00	0,00
16	Emprunts et dettes assimilées	0,00	0,00	0,00	0,00	0,00
18	Cpte de liaison : affectation (BA,régie) (8)	0,00	0,00	0,00	0,00	0,00
26	Participations et créances rattachées	0,00	0,00	0,00	0,00	0,00
27	Autres immobilisations financières (3)	0,00	0,00	0,00	0,00	0,00
024	Produits des cessions d'immobilisations	0,00	0,00	0,00	0,00	0,00
Total des recettes financières		**0,00**	**0,00**	**0,00**	**0,00**	**0,00**
45…	Chapitres d'opérations pour le compte de tiers (9)	0,00	0,00	0,00	0,00	0,00
Total des recettes réelles d'investissement		**647 099,28**	**0,00**	**31 113,00**	**31 113,00**	**31 113,00**

021	*Virement de la section de fonctionnement (10)*	*0,00*		*0,00*	*0,00*	*0,00*
040	*Opérations ordre transf. entre sections (10) (11)*	*0,00*		*0,00*	*0,00*	*0,00*
041	*Opérations patrimoniales (10)*	*0,00*		*0,00*	*0,00*	*0,00*
Total des recettes d'ordre d'investissement		***0,00***		***0,00***	***0,00***	***0,00***

TOTAL	**647 099,28**	**0,00**	**31 113,00**	**31 113,00**	**31 113,00**
					+
R 001 SOLDE D'EXECUTION POSITIF REPORTE OU ANTICIPE					**0,00**
					=
TOTAL DES RECETTES D'INVESTISSEMENT CUMULEES					**31 113,00**

Pour information :

Il s'agit, pour un budget voté en équilibre, des ressources propres correspondant à l'excédent des recettes réelles de fonctionnement sur les dépenses réelles de fonctionnement. Il sert à financer le remboursement du capital de la dette et les nouveaux investissements de la collectivité.

AUTOFINANCEMENT PREVISIONNEL DÉGAGÉ PAR LA SECTION DE FONCTIONNEMENT (12)	**-31 113,00**

(1) Voir état I-B pour la comparaison par rapport au budget précédent.
(2) Proposition formulée par le président pour l'exercice N.
(3) Hors recettes imputées au chapitre 018.
(4) Sauf 165, 166 et 16449.
(5) En dépenses, le chapitre 22 retrace les travaux d'investissement réalisés sur les biens reçus en affectation. En recette, il retrace, le cas échéant, l'annulation de tels travaux effectués sur un exercice antérieur.
(6) Le compte 1068 n'est pas un chapitre mais un article du chapitre 10.
(7) Le compte 138 n'est pas un chapitre mais une subdivision du chapitre 13.

(8) A servir uniquement lorsque la collectivité effectue une dotation initiale en espèces au profit d'un service public non personnalisé qu'elle crée.

(9) Seul le total des opérations pour compte de tiers figure sur cet état (voir le détail en IV-B5).

(10) DF 023 = RI 021 ; DI 040 = RF 042 ; RI 040 = DF 042 ; DI 041 = RI 041.

(11) Les comptes 15, 29, 39, 49 et 59 peuvent figurer dans le détail du chapitre si la collectivité a opté pour le régime des provisions budgétaires, conformément aux dispositions législatives et réglementaires applicables.

(12) Solde de l'opération DF 023 + DF 042 – RF 042 ou solde de l'opération RI 021 + RI 040 – DI 040.

(13) Le chapitre 204 « Subventions d'équipement versées » est un chapitre globalisé regroupant les comptes 204 et 2324.

II – PRESENTATION GENERALE DU BUDGET — II

EQUILIBRE FINANCIER – SECTION DE FONCTIONNEMENT — C2

DEPENSES DE FONCTIONNEMENT

Chap.	Libellé	Pour mémoire, budget précédent (1)	Restes à réaliser N-1	Propositions nouvelles (2)	Vote de l'assemblée	TOTAL (= RAR + vote)
011	Charges à caractère général (3)	42 000,00	0,00	29 765,00	29 765,00	29 765,00
012	Charges de personnel et frais assimilés (3)	0,00	0,00	0,00	0,00	0,00
014	Atténuations de produits	0,00	0,00	0,00	0,00	0,00
016	APA	0,00	0,00	0,00	0,00	0,00
017	RSA / Régularisations de RMI	0,00	0,00	0,00	0,00	0,00
65	Autres charges de gestion courante (sauf 6586) (3)	5,00	0,00	5,00	5,00	5,00
6586	Frais fonctionnement des groupes d'élus	0,00	0,00	0,00	0,00	0,00
Total des dépenses de gestion courante		**42 005,00**	**0,00**	**29 770,00**	**29 770,00**	**29 770,00**
66	Charges financières	0,00	0,00	0,00	0,00	0,00
67	Charges spécifiques (3)	19 362,40	0,00	0,00	0,00	0,00
68	Dotations aux provisions, dépréciations (semi-budgétaires) (3)	1 335,00		1 355,00	1 355,00	1 355,00
Total des dépenses réelles de fonctionnement		**62 702,40**	**0,00**	**31 125,00**	**31 125,00**	**31 125,00**
023	*Virement à la section d'investissement (4)*	*0,00*		*0,00*	*0,00*	*0,00*
042	*Opérations ordre transf. entre sections (4) (5)*	*0,00*		*0,00*	*0,00*	*0,00*
043	*Opérations ordre intérieur de la section (4)*	*0,00*		*0,00*	*0,00*	*0,00*
Total des dépenses d'ordre de fonctionnement		***0,00***		***0,00***	***0,00***	***0,00***
TOTAL		**62 702,40**	**0,00**	**31 125,00**	**31 125,00**	**31 125,00**

+

D 002 RESULTAT REPORTE OU ANTICIPE	**0,00**

=

TOTAL DES DEPENSES DE FONCTIONNEMENT CUMULEES	**31 125,00**

(1) Voir état I-B pour la comparaison par rapport au budget précédent.

(2) Proposition formulée par le président pour l'exercice N.

(3) Hors dépenses imputées aux chapitres 016 et 017.

(4) *DF 023 = RI 021 ; DI 040 = RF 042 ; RI 040 = DF 042 ; DF 043 = RF 043.*

(5) Les comptes 68 peuvent figurer dans le détail du chapitre si la collectivité a opté pour le régime des provisions budgétaires, conformément aux dispositions législatives et réglementaires applicables.

II – PRESENTATION GENERALE DU BUDGET — II

EQUILIBRE FINANCIER – SECTION DE FONCTIONNEMENT — C2

RECETTES DE FONCTIONNEMENT

Chap.	Libellé	Pour mémoire, budget précédent (1)	Restes à réaliser N-1	Propositions nouvelles (2)	Vote de l'assemblée	TOTAL (= RAR + vote)
013	Atténuations de charges (3)	0,00	0,00	0,00	0,00	0,00
016	APA	0,00	0,00	0,00	0,00	0,00
017	RSA / Régularisations de RMI	0,00	0,00	0,00	0,00	0,00
70	Prod. services, domaine, ventes diverses	500,00	0,00	0,00	0,00	0,00
73	Impôts et taxes (sauf le 731)	0,00	0,00	0,00	0,00	0,00
731	Fiscalité locale	0,00	0,00	0,00	0,00	0,00
74	Dotations et participations (3)	0,00	0,00	0,00	0,00	0,00
75	Autres produits de gestion courante (3)	9,97	0,00	12,00	12,00	12,00
Total des recettes de gestion courante		**509,97**	**0,00**	**12,00**	**12,00**	**12,00**
76	Produits financiers	0,00	0,00	0,00	0,00	0,00
77	Produits spécifiques (3)	0,00	0,00	0,00	0,00	0,00
78	Reprises amort., dépréciations, prov. (semi-budgétaires) (3)	0,00		0,00	0,00	0,00
Total des recettes réelles de fonctionnement		**509,97**	**0,00**	**12,00**	**12,00**	**12,00**
042	*Opérations ordre transf. entre sections (4) (5)*	*945 287,78*		*31 113,00*	*31 113,00*	*31 113,00*
043	*Opérations ordre intérieur de la section (4)*	*0,00*		*0,00*	*0,00*	*0,00*
Total des recettes d'ordre de fonctionnement		***945 287,78***		***31 113,00***	***31 113,00***	***31 113,00***
TOTAL		**945 797,75**	**0,00**	**31 125,00**	**31 125,00**	**31 125,00**
						+
					R 002 RESULTAT REPORTE OU ANTICIPE	**0,00**
						=
					TOTAL DES RECETTES DE FONCTIONNEMENT CUMULEES	**31 125,00**

Pour information :

AUTOFINANCEMENT PREVISIONNEL DÉGAGÉ AU PROFIT DE LA SECTION D'INVESTISSEMENT (6)	**-31 113,00**

Il s'agit, pour un budget voté en équilibre, des ressources propres correspondant à l'excédent des recettes réelles de fonctionnement sur les dépenses réelles de fonctionnement. Il sert à financer le remboursement du capital de la dette et les nouveaux investissements de la collectivité.

(1) Voir état I-B pour la comparaison par rapport au budget précédent.
(2) Proposition formulée par le président pour l'exercice N.
(3) Hors recettes imputées aux chapitres 016 et 017.
(4) *DF 023 = RI 021 ; DI 040 = RF 042 ; RI 040 = DF 042 ; DF 043 = RF 043.*
(5) Les comptes 78 peuvent figurer dans le détail du chapitre si la collectivité a opté pour le régime des provisions budgétaires, conformément aux dispositions législatives et réglementaires applicables.
(6) Solde de l'opération DF 023 + DF 042 – RF 042 ou solde de l'opération RI 021 + RI 040 – DI 040.

II – PRESENTATION GENERALE DU BUDGET — II

BALANCE GENERALE – DEPENSES — D1

DEPENSES D'INVESTISSEMENT (y compris RAR)

	INVESTISSEMENT	Opérations réelles (1)	Opérations d'ordre (2)	TOTAL
10	Dotations, fonds divers et réserves	0,00	*0,00*	0,00
13	Subventions d'investissement (3)	0,00	*0,00*	0,00
15	*Provisions pour risques et charges (4)*		*0,00*	0,00
16	Emprunts et dettes assimilées (sauf 1688 non budgétaire)	0,00	*0,00*	0,00
18	Cpte de liaison : affectation (BA,régie)	(7) 0,00		0,00
	Total des opérations d'équipement	0,00		0,00
20	Immobilisations incorporelles (sauf 204) (3) (5)	0,00	*0,00*	0,00
204	Subventions d'équipement versées (3) (5) (10)	0,00	*0,00*	*0,00*
21	Immobilisations corporelles (3) (5)	0,00	*0,00*	0,00
22	Immobilisations reçues en affectation (3) (5)	(8) 0,00	*0,00*	0,00
23	Immobilisations en cours (3) (sauf 2324) (5)	0,00	*0,00*	*0,00*
018	RSA	0,00	*0,00*	0,00
26	Participations et créances rattachées	0,00	*0,00*	0,00
27	Autres immobilisations financières (3)	0,00	*0,00*	0,00
28	*Amortissement des immobilisations (reprises)*		*0,00*	0,00
29	*Dépréciations des immobilisations (4)*		*0,00*	0,00
39	*Dépréciation des stocks et en-cours (4)*		*0,00*	0,00
3…	*Stocks et en-cours*		*31 113,00*	31 113,00
198	*Neutralisation des amortissements*		*0,00*	0,00
45	Chapitres d'opérations pour compte de tiers (6)	0,00	*0,00*	0,00
481	*Charges à rép. sur plusieurs exercices*		*0,00*	0,00
49	*Dépréciation des comptes de tiers (4)*		*0,00*	0,00
59	*Dépréciation des comptes financiers (4)*		*0,00*	0,00
	Dépenses d'investissement – Total	**0,00**	***31 113,00***	**31 113,00**

+

D 001 SOLDE D'EXECUTION NEGATIF REPORTE OU ANTICIPE	**0,00**

=

TOTAL DES DEPENSES D'INVESTISSEMENT CUMULEES	**31 113,00**

DEPENSES DE FONCTIONNEMENT (y compris RAR)

	FONCTIONNEMENT	Opérations réelles (1)	Opérations d'ordre (2)	TOTAL
011	Charges à caractère général (9)	29 765,00		29 765,00
012	Charges de personnel et frais assimilés (9)	0,00		0,00
014	Atténuations de produits	0,00		0,00
016	APA	0,00		0,00
017	RSA / Régularisations de RMI	0,00		0,00
60	*Achats et variation des stocks*		*0,00*	0,00
65	Autres charges de gestion courante (sauf 6586) (9)	5,00	*0,00*	5,00
6586	Frais fonctionnement des groupes d'élus	0,00		0,00
66	Charges financières	0,00	*0,00*	0,00
67	Charges spécifiques (9)	0,00	*0,00*	0,00
68	Dot. aux amortissements et provisions (9)	1 355,00	*0,00*	1 355,00
71	*Production stockée (ou déstockage)*		*0,00*	0,00
023	*Virement à la section d'investissement*		*0,00*	0,00
	Dépenses de fonctionnement – Total	**31 125,00**	***0,00***	**31 125,00**

+

D 002 RESULTAT REPORTE OU ANTICIPE	**0,00**

=

TOTAL DES DEPENSES DE FONCTIONNEMENT CUMULEES	**31 125,00**

(1) Y compris les opérations relatives au rattachement et les opérations d'ordre semi-budgétaires.

(2) Voir la liste des opérations d'ordre de l'instruction budgétaire et comptable M. 57.

(3) Hors dépenses imputées au chapitre 018.

(4) Ces chapitres ne sont à renseigner que si la collectivité applique le régime des provisions budgétaires, conformément aux dispositions législatives et réglementaires applicables.

(5) Hors chapitres opérations.

(6) Seul le total des opérations pour compte de tiers figure sur cet état (voir le détail en IV-B5).

(7) A utiliser uniquement dans le cas où la collectivité effectuerait une dotation initiale au profit d'un service public doté de la seule autonomie financière.

(8) A utiliser uniquement dans le cas où la collectivité effectuerait des dépenses sur des biens affectés.

(9) Hors dépenses imputées aux chapitres 016 et 017.

(10) Le chapitre 204 « Subventions d'équipement versées » est un chapitre globalisé regroupant les comptes 204 et 2324.

II – PRESENTATION GENERALE DU BUDGET	II
BALANCE GENERALE – RECETTES	D2

RECETTES D'INVESTISSEMENT (y compris RAR)

	INVESTISSEMENT	Opérations réelles (1)	Opérations d'ordre (2)	TOTAL
10	Dotations, fonds divers et réserves (sauf 1068)	0,00	*0,00*	0,00
13	Subventions d'investissement (reçues) (3)	0,00	*0,00*	0,00
15	*Provisions pour risques et charges (4)*		*0,00*	0,00
16	Emprunts et dettes assimilées (sauf 1688 non budgétaire)	31 113,00	*0,00*	31 113,00
18	Cpte de liaison : affectation (BA,régie)	(6) 0,00		0,00
20	Immobilisations incorporelles (sauf le 204) (3)	0,00	*0,00*	0,00
204	Subventions d'équipement versées (3) (9)	0,00	*0,00*	*0,00*
21	Immobilisations corporelles (3)	0,00	*0,00*	0,00
22	Immobilisations reçues en affectation (3)	(7) 0,00	*0,00*	0,00
23	Immobilisations en cours(sauf 2324) (3)	0,00	*0,00*	*0,00*
018	RSA	0,00	*0,00*	0,00
26	Participations et créances rattachées	0,00	*0,00*	0,00
27	Autres immobilisations financières (3)	0,00	*0,00*	0,00
28	*Amortissement des immobilisations*		*0,00*	0,00
29	*Dépréciations des immobilisations (4)*		*0,00*	0,00
39	*Dépréciation des stocks et en-cours (4)*		*0,00*	0,00
3…	*Stocks et en-cours*		*0,00*	0,00
45	Chapitres d'opérations pour compte de tiers (5)	0,00	*0,00*	0,00
481	*Charges à rép. sur plusieurs exercices*		*0,00*	0,00
49	*Dépréciation des comptes de tiers (4)*		*0,00*	0,00
59	*Dépréciation des comptes financiers (4)*		*0,00*	0,00
021	*Virement de la section de fonctionnement*		*0,00*	0,00
024	Produits des cessions d'immobilisations	0,00		0,00
	Recettes d'investissement – Total	**31 113,00**	***0,00***	**31 113,00**

+

R 001 SOLDE D'EXECUTION POSITIF REPORTE OU ANTICIPE	**0,00**

+

R 1068 AFFECTATION DU RESULTAT	**0,00**

=

TOTAL DES RECETTES D'INVESTISSEMENT CUMULEES	**31 113,00**

RECETTES DE FONCTIONNEMENT (y compris RAR)

	FONCTIONNEMENT	Opérations réelles (1)	Opérations d'ordre (2)	TOTAL
013	Atténuations de charges (8)	0,00		0,00
016	APA	0,00		0,00
017	RSA / Régularisations de RMI	0,00		0,00
60	*Achats et variation des stocks*		*0,00*	0,00
70	Prod. services, domaine, ventes diverses	0,00		0,00
71	*Production stockée (ou déstockage)*		*31 113,00*	31 113,00
72	*Production immobilisée*		*0,00*	0,00
73	Impôts et taxes (sauf 731)	0,00		0,00
731	Fiscalité locale	0,00		0,00
74	Dotations et participations (8)	0,00		0,00
75	Autres produits de gestion courante (8)	12,00	*0,00*	12,00
76	Produits financiers	0,00	*0,00*	0,00
77	Produits spécifiques (8)	0,00	*0,00*	0,00
78	Reprise sur amortissements et provisions (8)	0,00	*0,00*	0,00
79	*Transferts de charges*		*0,00*	0,00
	Recettes de fonctionnement – Total	**12,00**	***31 113,00***	**31 125,00**

FONCTIONNEMENT	Opérations réelles (1)	Opérations d'ordre (2)	TOTAL
			+
		R 002 RESULTAT REPORTE OU ANTICIPE	0,00
			=
		TOTAL DES RECETTES DE FONCTIONNEMENT CUMULEES	31 125,00

(1) Y compris les opérations relatives au rattachement et les opérations d'ordre semi-budgétaires.

(2) Voir la liste des opérations d'ordre de l'instruction budgétaire et comptable M. 57.

(3) Hors recettes imputées au chapitre 018.

(4) Ces chapitres ne sont à renseigner que si la collectivité applique le régime des provisions budgétaires, conformément aux dispositions législatives et réglementaires applicables.

(5) Seul le total des opérations pour compte de tiers figure sur cet état (voir le détail en IV-B5).

(6) A utiliser uniquement dans le cas où la collectivité effectuerait une dotation initiale au profit d'un service public doté de la seule autonomie financière.

(7) A utiliser uniquement dans le cas où la collectivité effectuerait des dépenses sur des biens affectés.

(8) Hors recettes imputées aux chapitres 016 et 017.

(9) Le chapitre 204 « Subventions d'équipement versées » est un chapitre globalisé regroupant les comptes 204 et 2324.

III – VOTE DU BUDGET — III

SECTION D'INVESTISSEMENT – VUE D'ENSEMBLE – DEPENSES – AP NOUVELLES ET CREDITS DE L'EXERCICE — A

DEPENSES

Chapitre		Pour mémoire, budget précédent (1)	RAR N-1 I	Vote de l'assemblée sur les AP lors de la séance budgétaire (2)	Propositions nouvelles	Vote de l'assemblée II	Pour information, dépenses gérées dans le cadre d'une AP	Pour information, dépenses gérées hors AP	TOTAL (RAR N-1 + Vote) III = I + II
TOTAL		**992 994,38**	**0,00**	**0,00**	**31 113,00**	**31 113,00**	**0,00**	**31 113,00**	**31 113,00**
018	RSA	0,00	0,00	0,00	0,00	0,00	0,00	0,00	0,00
20	Immobilisations incorporelles (sauf 204)	0,00	0,00	0,00	0,00	0,00	0,00	0,00	0,00
204	Subventions d'équipement versées (9)	0,00	0,00	0,00	0,00	0,00	0,00	0,00	0,00
21	Immobilisations corporelles	0,00	0,00	0,00	0,00	0,00	0,00	0,00	0,00
22	Immobilisations reçues en affectation	0,00	0,00	0,00	0,00	0,00	0,00	0,00	0,00
23	Immobilisations en cours (sauf 2324)	0,00	0,00	0,00	0,00	0,00	0,00	0,00	0,00
	Total des opérations d'équipement (3)	0,00	0,00	0,00	0,00	0,00	0,00	0,00	0,00
Total des dépenses d'équipement		**0,00**	**0,00**	**0,00**	**0,00**	**0,00**	**0,00**	**0,00**	**0,00**
10	Dotations, fonds divers et réserves	0,00	0,00		0,00	0,00		0,00	0,00
13	Subventions d'investissement	0,00	0,00		0,00	0,00		0,00	0,00
16	Emprunts et dettes assimilées (sauf 1688 non budgétaire)	47 706,60	0,00		0,00	0,00		0,00	0,00
18	Cpte de liaison : affectation (BA,régie)	0,00	0,00		0,00	0,00		0,00	0,00
26	Participations et créances rattachées	0,00	0,00	0,00	0,00	0,00	0,00	0,00	0,00
27	Autres immobilisations financières	0,00	0,00	0,00	0,00	0,00	0,00	0,00	0,00
020	Dépenses imprévues (dans le cadre d'une AP)			0,00					
Total des dépenses financières		**47 706,60**	**0,00**	**0,00**	**0,00**	**0,00**	**0,00**	**0,00**	**0,00**
45	Chapitres d'opérations pour compte de tiers (4)	0,00	0,00	0,00	0,00	0,00	0,00	0,00	0,00
Total des dépenses réelles		**47 706,60**	**0,00**	**0,00**	**0,00**	**0,00**	**0,00**	**0,00**	**0,00**
040	*Opérations ordre transf. entre sections (5) (6)*	*945 287,78*			*31 113,00*	*31 113,00*		*31 113,00*	*31 113,00*
041	*Opérations patrimoniales (7)*	*0,00*			*0,00*	*0,00*		*0,00*	*0,00*
Total des dépenses d'ordre		**945 287,78**			**31 113,00**	**31 113,00**		**31 113,00**	**31 113,00**

D001 Solde d'exécution négatif reporté ou anticipé (8)	**0,00**

Chapitre	Pour mémoire, budget précédent (1)	RAR N-1 I	Vote de l'assemblée sur les AP lors de la séance budgétaire (2)	Propositions nouvelles	Vote de l'assemblée II	Pour information, dépenses gérées dans le cadre d'une AP	Pour information, dépenses gérées hors AP	TOTAL (RAR N-1 + Vote) III = I + II
Total des dépenses d'investissement cumulées								**31 113,00**

(1) Voir état I-B pour le contenu du budget précédent.

(2) Il s'agit des AP nouvelles qui sont votées lors de la séance d'adoption du budget. Cela concerne les AP relatives à de nouvelles programmations pluriannuelles mais également les AP modifiant un stock d'AP existant.

(3) Voir l'état III-A2.1 pour le détail des opérations d'équipement.

(4) Voir l'état IV-B5 pour le détail des opérations pour compte de tiers.

(5) Cf. définition du chapitre des opérations d'ordre (*DI 040 = RF 042*).

(6) Aucune prévision budgétaire ne doit figurer à l'article 192 (cf. chapitre 024 « produit des cessions d'immobilisations »).

(7) Cf. définition du chapitre des opérations d'ordre (*DI 041 = RI 041*).

(8) Le solde d'exécution reporté est le résultat constaté de l'exercice précédent qui fait l'objet d'un report et non d'un vote de l'assemblée délibérante. Inscrire en cas de reprise des résultats de l'exercice précédent (après vote du compte administratif ou si reprise anticipée des résultats).

(9) Le chapitre 204 « Subventions d'équipement versées » est un chapitre globalisé regroupant les comptes 204 et 2324.

III – VOTE DU BUDGET	III
SECTION D'INVESTISSEMENT – VUE D'ENSEMBLE – RECETTES	A

RECETTES

Chapitre		Pour mémoire, budget précédent (1)	RAR N-1 I	Propositions nouvelles	Vote de l'assemblée II	TOTAL (RAR N-1 + Vote) III = I + II
TOTAL		**647 099,28**	**0,00**	**31 113,00**	**31 113,00**	**31 113,00**
018	RSA	0,00	0,00	0,00	0,00	0,00
13	Subventions d'investissement (hors 138)	0,00	0,00	0,00	0,00	0,00
16	Emprunts et dettes assimilées (hors 16449, 165, 166 et 1688 non budgétaire)	647 099,28	0,00	31 113,00	31 113,00	31 113,00
20	Immobilisations incorporelles (sauf 204)	0,00	0,00	0,00	0,00	0,00
204	Subventions d'équipement versées (9)	0,00	0,00	0,00	0,00	0,00
21	Immobilisations corporelles	0,00	0,00	0,00	0,00	0,00
22	Immobilisations reçues en affectation	0,00	0,00	0,00	0,00	0,00
23	Immobilisations en cours (sauf 2324)	0,00	0,00	0,00	0,00	0,00
Total des recettes d'équipement		**647 099,28**	**0,00**	**31 113,00**	**31 113,00**	**31 113,00**
10	Dotations, fonds divers et réserves (sauf 1068)	0,00	0,00	0,00	0,00	0,00
138	Autres subventions invest. non transf.	0,00	0,00	0,00	0,00	0,00
16	Emprunts et dettes assimilées (16449, 165 et 166)	0,00	0,00	0,00	0,00	0,00
18	Cpte de liaison : affectation (BA,régie)	0,00	0,00	0,00	0,00	0,00
26	Participations et créances rattachées	0,00	0,00	0,00	0,00	0,00
27	Autres immobilisations financières	0,00	0,00	0,00	0,00	0,00
024	Produits des cessions d'immobilisations	0,00	0,00	0,00	0,00	0,00
Total des recettes financières		**0,00**	**0,00**	**0,00**	**0,00**	**0,00**
45	Chapitres d'opérations pour compte de tiers (2)	0,00	0,00	0,00	0,00	0,00
Total des recettes réelles		**647 099,28**	**0,00**	**31 113,00**	**31 113,00**	**31 113,00**
021	*Virement de la section de fonctionnement*	*0,00*		*0,00*	*0,00*	*0,00*
040	*Opérations ordre transf. entre sections (3) (4) (5)*	*0,00*		*0,00*	*0,00*	*0,00*
041	*Opérations patrimoniales (6)*	*0,00*		*0,00*	*0,00*	*0,00*
Total des recettes d'ordre		***0,00***		***0,00***	***0,00***	***0,00***

R001 Solde d'exécution positif reporté ou anticipé (7)	**0,00**

Affectation au compte 1068 (8)	**0,00**

Chapitre	Pour mémoire, budget précédent (1)	RAR N-1 I	Propositions nouvelles	Vote de l'assemblée II	TOTAL (RAR N-1 + Vote) III = I + II

Total des recettes d'investissement cumulées	**31 113,00**

(1) Voir état I-B pour le contenu du budget précédent.

(2) Voir l'état IV-B5 pour le détail des opérations pour compte de tiers.

(3) Cf. définition du chapitre des opérations d'ordre (*RI 040 = DF 042*).

(4) Les comptes 15, 29, 39, 49 et 59 peuvent figurer dans le détail du chapitre si la collectivité a opté pour le régime des provisions budgétaires, conformément aux dispositions législatives et réglementaires applicables.

(5) Aucune prévision budgétaire ne doit figurer à l'article 192 (cf. chapitre 024 « produit des cessions d'immobilisations »).

(6) Cf. définition du chapitre des opérations d'ordre (*DI 041 = RI 041*).

(7) Le solde d'exécution reporté est le résultat constaté de l'exercice précédent qui fait l'objet d'un report et non d'un vote de l'assemblée délibérante. Inscrire en cas de reprise des résultats de l'exercice précédent (après vote du compte administratif ou si reprise anticipée des résultats).

(8) Le montant inscrit doit être conforme à la délibération d'affectation du résultat. Ce montant ne fait donc pas l'objet d'un nouveau vote.

(9) Le chapitre 204 « Subventions d'équipement versées » est un chapitre globalisé regroupant les comptes 204 et 2324.

III – VOTE DU BUDGET — III

SECTION D'INVESTISSEMENT – DEPENSES – DETAIL PAR ARTICLE — A1

Chap. / art. (1)		Pour mémoire, budget précédent (2)	RAR N-1 I	Vote de l'assemblée sur les AP lors de la séance budgétaire (3)	Propositions nouvelles	Vote de l'assemblée II	Pour information Crédits gérés dans le cadre d'une AP	Pour information Crédits gérés hors AP	TOTAL (RAR N-1 + Vote) III = I + II
TOTAL		**992 994,38**	**0,00**	**0,00**	**31 113,00**	**31 113,00**	**0,00**	**31 113,00**	**31 113,00**
018	RSA	0,00	0,00	0,00	0,00	0,00	0,00	0,00	0,00
20	Immobilisations incorporelles (sauf 204)	0,00	0,00	0,00	0,00	0,00	0,00	0,00	0,00
204	Subventions d'équipement versées (9)	0,00	0,00	0,00	0,00	0,00	0,00	0,00	0,00
21	Immobilisations corporelles	0,00	0,00	0,00	0,00	0,00	0,00	0,00	0,00
22	Immobilisations reçues en affectation	0,00	0,00	0,00	0,00	0,00	0,00	0,00	0,00
23	Immobilisations en cours (sauf 2324)	0,00	0,00	0,00	0,00	0,00	0,00	0,00	0,00
	Total des opérations d'équipement (4)	0,00	0,00	0,00	0,00	0,00	0,00	0,00	0,00
Total des dépenses d'équipement		**0,00**	**0,00**	**0,00**	**0,00**	**0,00**	**0,00**	**0,00**	**0,00**
10	Dotations, fonds divers et réserves	0,00	0,00		0,00	0,00		0,00	0,00
13	Subventions d'investissement	0,00	0,00		0,00	0,00		0,00	0,00
16	Emprunts et dettes assimilées (sauf le 1688 non budgétaire)	47 706,60	0,00		0,00	0,00		0,00	0,00
1676	Dettes envers locataires - acquéreurs	47 706,60	0,00		0,00	0,00		0,00	0,00
18	Cpte de liaison : affectation (BA,régie)	0,00	0,00		0,00	0,00		0,00	0,00
26	Participations et créances rattachées	0,00	0,00	0,00	0,00	0,00	0,00	0,00	0,00
27	Autres immobilisations financières	0,00	0,00	0,00	0,00	0,00	0,00	0,00	0,00
020	Dépenses imprévues (dans le cadre d'une AP)			0,00					
Total des dépenses financières		**47 706,60**	**0,00**	**0,00**	**0,00**	**0,00**	**0,00**	**0,00**	**0,00**

Chap. / art. (1)		Pour mémoire, budget précédent (2)	RAR N-1 I	Vote de l'assemblée sur les AP lors de la séance budgétaire (3)	Propositions nouvelles	Vote de l'assemblée II	Pour information Crédits gérés dans le cadre d'une AP	Pour information Crédits gérés hors AP	TOTAL (RAR N-1 + Vote) III = I + II
45…	Opérations pour compte de tiers (5)	0,00	0,00	0,00	0,00	0,00	0,00	0,00	0,00
Total des dépenses réelles		**47 706,60**	**0,00**	**0,00**	**0,00**	**0,00**	**0,00**	**0,00**	**0,00**
040	*Opérations ordre transf. entre sections (6)*	*945 287,78*			*31 113,00*	*31 113,00*		*31 113,00*	*31 113,00*
	Reprise sur autofinancement antérieur	*0,00*			*0,00*	*0,00*		*0,00*	*0,00*
	Charges transférées (7)	*945 287,78*			*31 113,00*	*31 113,00*		*31 113,00*	*31 113,00*
3555	*Terrains aménagés*	*945 287,78*			*31 113,00*	*31 113,00*		*31 113,00*	*31 113,00*
041	*Opérations patrimoniales (8)*	*0,00*			*0,00*	*0,00*		*0,00*	*0,00*
Total des dépenses d'ordre		**945 287,78**			**31 113,00**	**31 113,00**		**31 113,00**	**31 113,00**

(1) Détailler les articles conformément au plan de comptes.

(2) Voir état I-B pour le contenu du budget précédent.

(3) Il s'agit des AP nouvelles qui sont votées lors de la séance d'adoption du budget. Cela concerne les AP relatives à de nouvelles programmations pluriannuelles mais également les AP modifiant un stock d'AP existant.

(4) Voir état III-A2.1 pour le détail des opérations d'équipement.

(5) Il y a autant de ligne que d'opération pour compte de tiers.

(6) Cf. définition du chapitre des opérations d'ordre (DI 040 = RF 042).

(7) Aucune prévision budgétaire ne doit figurer à l'article 192 (cf. chapitre 024 « produit des cessions d'immobilisations »).

(8) Cf. définition du chapitre des opérations d'ordre (DI 041 = RI 041).

(9) Le chapitre 204 « Subventions d'équipement versées » est un chapitre globalisé regroupant les comptes 204 et 2324.

III – VOTE DU BUDGET	III
SECTION D'INVESTISSEMENT – VUE D'ENSEMBLE DES OPERATIONS D'EQUIPEMENT	A2.1

Vue d'ensemble des chapitres des opérations d'équipement

N° Opération	Libellé de l'opération	N° AP (1)	Pour mémoire réalisations cumulées au 01/01/N	RAR N-1	Propositions nouvelles	Vote de l'assemblée	Pour information Crédits gérés dans le cadre d'une AP	Pour information Crédits gérés hors AP
TOTAL			0,00	0,00	0,00	0,00	0,00	0,00

(1) Colonne à renseigner uniquement lorsque l'opération d'équipement est afférente à une AP.

III – VOTE DU BUDGET	III
SECTION D'INVESTISSEMENT – DETAIL DES OPERATIONS D'EQUIPEMENT	A2.2

Cet état ne contient pas d'information.

III – VOTE DU BUDGET	III
SECTION D'INVESTISSEMENT – DETAIL DES OPERATIONS D'EQUIPEMENT	A2.3

Cet état ne contient pas d'information.

III – VOTE DU BUDGET — III

SECTION D'INVESTISSEMENT – RECETTES – DETAIL PAR ARTICLE — A3

Chap. / art. (1)		Pour mémoire, budget précédent (2)	RAR N-1 I	Propositions nouvelles	Vote de l'assemblée II	TOTAL (RAR N-1 + Vote) III = I + II
TOTAL		**647 099,28**	**0,00**	**31 113,00**	**31 113,00**	**31 113,00**
018	RSA	0,00	0,00	0,00	0,00	0,00
13	Subventions d'investissement (hors 138)	0,00	0,00	0,00	0,00	0,00
16	Emprunts et dettes assimilées (hors 1688 non budgétaire) (3)	647 099,28	0,00	31 113,00	31 113,00	31 113,00
1641	Emprunts en euros	565 281,78	0,00	0,00	0,00	0,00
1676	Dettes envers locataires - acquéreurs	81 817,50	0,00	31 113,00	31 113,00	31 113,00
20	Immobilisations incorporelles (sauf 204) (4)	0,00	0,00	0,00	0,00	0,00
204	Subventions d'équipement versées (4) (10)	0,00	0,00	0,00	0,00	0,00
21	Immobilisations corporelles (4)	0,00	0,00	0,00	0,00	0,00
22	Immobilisations reçues en affectation (4)	0,00	0,00	0,00	0,00	0,00
23	Immobilisations en cours (sauf 2324) (4)	0,00	0,00	0,00	0,00	0,00
Total des recettes d'équipement		**647 099,28**	**0,00**	**31 113,00**	**31 113,00**	**31 113,00**
10	Dotations, fonds divers et réserves (sauf 1068)	0,00	0,00	0,00	0,00	0,00
138	Autres subventions invest. non transf.	0,00	0,00	0,00	0,00	0,00
16	Emprunts et dettes assimilées (16449, 165 et 166)	0,00	0,00	0,00	0,00	0,00
18	Cpte de liaison : affectation (BA,régie)	0,00	0,00	0,00	0,00	0,00
26	Participations et créances rattachées	0,00	0,00	0,00	0,00	0,00
27	Autres immobilisations financières	0,00	0,00	0,00	0,00	0,00
024	Produits des cessions d'immobilisations	0,00	0,00	0,00	0,00	0,00
Total des recettes financières		**0,00**	**0,00**	**0,00**	**0,00**	**0,00**
45	Chapitres d'opérations pour compte de tiers (5)	0,00	0,00	0,00	0,00	0,00
Total des recettes réelles		**647 099,28**	**0,00**	**31 113,00**	**31 113,00**	**31 113,00**
021	*Virement de la section de fonctionnement*	*0,00*		*0,00*	*0,00*	*0,00*
040	*Opérations ordre transf. entre sections (6) (7) (8)*	*0,00*		*0,00*	*0,00*	*0,00*
041	*Opérations patrimoniales (9)*	*0,00*		*0,00*	*0,00*	*0,00*
Total des recettes d'ordre		***0,00***		***0,00***	***0,00***	***0,00***

(1) Détailler les articles utilisés conformément au plan de comptes.

(2) Voir état I-B pour le contenu du budget précédent.

(3) Sauf 165, 166 et 16449.

(4) Exceptionnellement, les comptes 20, 204, 21, 22 et 23 sont en recettes réelles en cas de réduction ou d'annulation de mandats donnant lieu à reversement.

(5) Voir l'annexe IV-B5 pour le détail des opérations pour compte de tiers.

(6) Cf. définition du chapitre des opérations d'ordre (*RI 040 = DF 042*).

(7) Les comptes 15, 29, 39, 49 et 59 peuvent figurer dans le détail du chapitre si la collectivité a opté pour le régime des provisions budgétaires, conformément aux dispositions législatives et réglementaires applicables.

(8) Aucune prévision budgétaire ne doit figurer à l'article 192 (cf. chapitre 024 « produit des cessions d'immobilisations »).

(9) Cf. définition du chapitre des opérations d'ordre (*DI 041 = RI 041*).

(10) Le chapitre 204 « Subventions d'équipement versées » est un chapitre globalisé regroupant les comptes 204 et 2324.

III – VOTE DU BUDGET — III

SECTION DE FONCTIONNEMENT – VUE D'ENSEMBLE – AE NOUVELLES ET CREDITS DE L'EXERCICE — B

DEPENSES

Chap.	Libellé	Pour mémoire, budget précédent (1)	RAR N-1 I	Vote de l'assemblée sur les AE lors de la séance budgétaire (2)	Propositions nouvelles	Vote de l'assemblée II	Pour information, dépenses gérées dans le cadre d'une AE	Pour information, dépenses gérées hors AE	TOTAL (RAR N-1 + Vote) III = I + II
TOTAL		**62 702,40**	**0,00**	**0,00**	**31 125,00**	**31 125,00**	**0,00**	**31 125,00**	**31 125,00**
011	Charges à caractère général (3)	42 000,00	0,00	0,00	29 765,00	29 765,00	0,00	29 765,00	29 765,00
012	Charges de personnel et frais assimilés (3)	0,00	0,00		0,00	0,00		0,00	0,00
014	Atténuations de produits	0,00	0,00		0,00	0,00		0,00	0,00
016	APA	0,00	0,00	0,00	0,00	0,00	0,00	0,00	0,00
017	RSA / Régularisations de RMI	0,00	0,00	0,00	0,00	0,00	0,00	0,00	0,00
65	Autres charges de gestion courante (sauf 6586) (3)	5,00	0,00	0,00	5,00	5,00	0,00	5,00	5,00
6586	Frais fonctionnement des groupes d'élus	0,00	0,00		0,00	0,00		0,00	0,00
Total des dépenses de gestion des services		**42 005,00**	**0,00**	**0,00**	**29 770,00**	**29 770,00**	**0,00**	**29 770,00**	**29 770,00**
66	Charges financières	0,00	0,00		0,00	0,00		0,00	0,00
67	Charges spécifiques (3)	19 362,40	0,00		0,00	0,00		0,00	0,00
68	Dotations aux provisions, dépréciations (semi-budgétaires) (3)	1 335,00			1 355,00	1 355,00		1 355,00	1 355,00
022	Dépenses imprévues (dans le cadre d'une AE)			0,00					
Total des dépenses financières		**20 697,40**	**0,00**	**0,00**	**1 355,00**	**1 355,00**		**1 355,00**	**1 355,00**
Total des dépenses réelles		**62 702,40**	**0,00**	**0,00**	**31 125,00**	**31 125,00**	**0,00**	**31 125,00**	**31 125,00**
023	*Virement à la section d'investissement*	*0,00*			*0,00*	*0,00*		*0,00*	*0,00*
042	*Opérations ordre transf. entre sections (4)*	*0,00*			*0,00*	*0,00*		*0,00*	*0,00*
043	*Opérations ordre intérieur de la section*	*0,00*			*0,00*	*0,00*		*0,00*	*0,00*
Total des dépenses d'ordre		**0,00**			**0,00**	**0,00**		**0,00**	**0,00**

D002 Résultat reporté ou anticipé (5)	**0,00**

Total des dépenses de fonctionnement cumulées	**31 125,00**

(1) Voir état I-B pour le contenu du budget précédent.

(2) Il s'agit des AE nouvelles qui sont votées lors de la séance d'adoption du budget. Cela concerne les AE relatives à de nouveaux engagements pluriannuels mais également les AE modifiant un stock d'AE existant.

(3) Hors dépenses imputées aux chapitres 016 et 017.

(4) Les comptes 68 peuvent figurer dans le détail du chapitre si la collectivité a opté pour le régime des provisions budgétaires, conformément aux dispositions législatives et réglementaires applicables.

(5) Inscrire en cas de reprise des résultats de l'exercice précédent (après vote du compte administratif) ou si reprise anticipée des résultats.

III – VOTE DU BUDGET	III
SECTION DE FONCTIONNEMENT – VUE D'ENSEMBLE	B

RECETTES

Chap.	Libellé	Pour mémoire, budget précédent (1)	RAR N-1 I	Propositions nouvelles	Vote de l'assemblée II	Total (RAR N-1 + Vote) III = I + II
	TOTAL	**945 797,75**	**0,00**	**31 125,00**	**31 125,00**	**31 125,00**
013	Atténuations de charges (2)	0,00	0,00	0,00	0,00	0,00
016	APA	0,00	0,00	0,00	0,00	0,00
017	RSA / Régularisations de RMI	0,00	0,00	0,00	0,00	0,00
70	Prod. services, domaine, ventes diverses	500,00	0,00	0,00	0,00	0,00
73	Impôts et taxes (sauf 731)	0,00	0,00	0,00	0,00	0,00
731	Fiscalité locale	0,00	0,00	0,00	0,00	0,00
74	Dotations et participations (2)	0,00	0,00	0,00	0,00	0,00
75	Autres produits de gestion courante (2)	9,97	0,00	12,00	12,00	12,00
Total des recettes de gestion des services		**509,97**	**0,00**	**12,00**	**12,00**	**12,00**
76	Produits financiers	0,00	0,00	0,00	0,00	0,00
77	Produits spécifiques (2)	0,00	0,00	0,00	0,00	0,00
78	Reprises amort., dépréciations, prov. (semi-budgétaires) (2)	0,00		0,00	0,00	0,00
Total des recettes financières		**0,00**	**0,00**	**0,00**	**0,00**	**0,00**
Total des recettes réelles		**509,97**	**0,00**	**12,00**	**12,00**	**12,00**
042	*Opérations ordre transf. entre sections (3) (4) (5)*	*945 287,78*		*31 113,00*	*31 113,00*	*31 113,00*
043	*Opérations ordre intérieur de la section (6)*	*0,00*		*0,00*	*0,00*	*0,00*
Total des recettes d'ordre		**945 287,78**		**31 113,00**	**31 113,00**	**31 113,00**

R002 Résultat reporté ou anticipé (7)	**0,00**

Total des recettes de fonctionnement cumulées	**31 125,00**

(1) Voir état I-B pour le contenu du budget précédent.

(2) Hors recettes imputées aux chapitres 016 et 017.

(3) Cf. définition du chapitre des opérations d'ordre (*RF 042 = DI 040*).

(4) Les comptes 78 peuvent figurer dans le détail du chapitre si la collectivité a opté pour le régime des provisions budgétaires, conformément aux dispositions législatives et réglementaires applicables.

(5) Aucune prévision budgétaire ne doit figurer aux articles 775 et 776 (cf. chapitre 024 « produit des cessions d'immobilisations »).

(6) Chapitre destiné à retracer les opérations particulières telles que les opérations de stocks ou liées à la tenue d'un inventaire permanent simplifié.

(7) Inscrire en cas de reprise des résultats de l'exercice précédent (après vote du compte administratif) ou si reprise anticipée des résultats.

III – VOTE DU BUDGET

SECTION DE FONCTIONNEMENT – DEPENSES – DETAIL PAR ARTICLE

III

B1

Chap. / art. (1)	Libellé	Pour mémoire, budget précédent (2)	RAR N-1 I	Vote de l'assemblée sur les AE lors de la séance budgétaire (3)	Propositions nouvelles	Vote de l'assemblée II	Pour information Crédits gérés dans le cadre d'une AE	Pour information Crédits gérés hors AE	TOTAL (RAR N-1 + Vote) III = I + II
TOTAL		**62 702,40**	**0,00**	**0,00**	**31 125,00**	**31 125,00**	**0,00**	**31 125,00**	**31 125,00**
011	Charges à caractère général (4)	42 000,00	0,00	0,00	29 765,00	29 765,00	0,00	29 765,00	29 765,00
6042	Achats de prestations de services	2 000,00	0,00		3 000,00	3 000,00	0,00	3 000,00	3 000,00
605	Achats de matériel, équip. et travaux	40 000,00	0,00		26 765,00	26 765,00	0,00	26 765,00	26 765,00
012	Charges de personnel et frais assimilés (4) (5)	0,00	0,00		0,00	0,00		0,00	0,00
014	Atténuations de produits	0,00	0,00		0,00	0,00		0,00	0,00
016	APA	0,00	0,00	0,00	0,00	0,00	0,00	0,00	0,00
017	RSA / Régularisations de RMI	0,00	0,00	0,00	0,00	0,00	0,00	0,00	0,00
65	Autres charges de gestion courante (sauf le 6586) (4)	5,00	0,00	0,00	5,00	5,00	0,00	5,00	5,00
65888	Autres	5,00	0,00		5,00	5,00	0,00	5,00	5,00
6586	Frais fonctionnement des groupes d'élus	0,00	0,00		0,00	0,00		0,00	0,00
Total des dépenses de gestion des services		**42 005,00**	**0,00**	**0,00**	**29 770,00**	**29 770,00**	**0,00**	**29 770,00**	**29 770,00**
66	Charges financières	0,00	0,00		0,00	0,00		0,00	0,00
67	Charges spécifiques (4)	19 362,40	0,00		0,00	0,00		0,00	0,00
673	Titres annulés (sur exercices antérieurs	19 362,40	0,00		0,00	0,00		0,00	0,00
68	Dotations aux provisions, dépréciations (semi-budgétaires) (4)	1 335,00			1 355,00	1 355,00		1 355,00	1 355,00
6817	Dot. prov. dépréc. actifs circulants	1 335,00			1 355,00	1 355,00		1 355,00	1 355,00
022	Dépenses imprévues (dans le cadre d'une AE)			0,00					
Total des charges financières et spécifiques		**20 697,40**	**0,00**	**0,00**	**1 355,00**	**1 355,00**		**1 355,00**	**1 355,00**
Total des dépenses réelles		**62 702,40**	**0,00**	**0,00**	**31 125,00**	**31 125,00**	**0,00**	**31 125,00**	**31 125,00**
023	*Virement à la section d'investissement*	*0,00*			*0,00*	*0,00*		*0,00*	*0,00*

Chap. / art. (1)	Libellé	Pour mémoire, budget précédent (2)	RAR N-1 I	Vote de l'assemblée sur les AE lors de la séance budgétaire (3)	Propositions nouvelles	Vote de l'assemblée II	Pour information Crédits gérés dans le cadre d'une AE	Pour information Crédits gérés hors AE	TOTAL (RAR N-1 + Vote) III = I + II
042	*Opérations ordre transf. entre sections (6) (7) (8)*	*0,00*			*0,00*	*0,00*		*0,00*	*0,00*
043	*Opérations ordre intérieur de la section (7) (9)*	*0,00*			*0,00*	*0,00*		*0,00*	*0,00*
Total des dépenses d'ordre		**0,00**			**0,00**	**0,00**		**0,00**	**0,00**

Détail du calcul des ICNE au compte 66112 (10)

Montant des ICNE de l'exercice	0,00
Montant des ICNE de l'exercice N-1	0,00
= Différence ICNE N – ICNE N-1	0,00

(1) Détailler les articles utilisés conformément au plan de comptes.

(2) Voir état I-B pour le contenu du budget précédent.

(3) Il s'agit des AE nouvelles qui sont votées lors de la séance d'adoption du budget. Cela concerne les AE relatives à de nouveaux engagements pluriannuels mais également les AE modifiant un stock d'AE existant.

(4) Hors dépenses imputées aux chapitres 016 et 017.

(5) Les dépenses de frais de personnel sont exclues des autorisations d'engagement.

(6) Les comptes 68 peuvent figurer dans le détail du chapitre si la collectivité a opté pour le régime des provisions budgétaires, conformément aux dispositions législatives et réglementaires applicables.

(7) Cf. définitions des chapitres des opérations d'ordre (*DF 042 = RI 040) (DF 043 = RF 043).*

(8) Aucune prévision budgétaire ne doit figurer aux articles 675 et 676 (cf. chapitre 024 « produit des cessions d'immobilisations »).

(9) Chapitre destiné à retracer les opérations particulières telles que les opérations de stocks ou liées à la tenue d'un inventaire permanent.

(10) Si le montant des ICNE de l'exercice est inférieur au montant de l'exercice N-1, le montant du compte 66112 sera négatif.

III – VOTE DU BUDGET	III
SECTION DE FONCTIONNEMENT – RECETTES – DETAIL PAR ARTICLE	B2

Chap / art. (1)	Libellé	Pour mémoire, budget précédent (2)	RAR N-1 I	Propositions nouvelles	Vote de l'assemblée II	Total (RAR N-1 + Vote) III = I + II
	TOTAL	**945 797,75**	**0,00**	**31 125,00**	**31 125,00**	**31 125,00**
013	Atténuations de charges (3)	0,00	0,00	0,00	0,00	0,00
016	APA	0,00	0,00	0,00	0,00	0,00
017	RSA / Régularisations de RMI	0,00	0,00	0,00	0,00	0,00
70	Prod. services, domaine, ventes diverses	500,00	0,00	0,00	0,00	0,00
7088	Produits activités annexes (abonnements)	500,00	0,00	0,00	0,00	0,00
73	Impôts et taxes (sauf 731)	0,00	0,00	0,00	0,00	0,00
731	Fiscalité locale	0,00	0,00	0,00	0,00	0,00
74	Dotations et participations (3)	0,00	0,00	0,00	0,00	0,00
75	Autres produits de gestion courante (3)	9,97	0,00	12,00	12,00	12,00
752	Revenus des immeubles	9,97	0,00	12,00	12,00	12,00
Total des recettes de gestion des services		**509,97**	**0,00**	**12,00**	**12,00**	**12,00**
76	Produits financiers	0,00	0,00	0,00	0,00	0,00
77	Produits spécifiques (3)	0,00	0,00	0,00	0,00	0,00
78	Reprises amort., dépréciations, prov. (semi-budgétaires) (3)	0,00		0,00	0,00	0,00
Total des recettes réelles		**509,97**	**0,00**	**12,00**	**12,00**	**12,00**
042	*Opérations ordre transf. entre sections (4) (5) (6)*	*945 287,78*		*31 113,00*	*31 113,00*	*31 113,00*
71355	*Variat° stocks terrains aménagés*	*945 287,78*		*31 113,00*	*31 113,00*	*31 113,00*
043	*Opérations ordre intérieur de la section (4) (7)*	*0,00*		*0,00*	*0,00*	*0,00*
Total des recettes d'ordre		**945 287,78**		**31 113,00**	**31 113,00**	**31 113,00**

Détail du calcul de la taxe départementale de publicité foncière pour les collectivités dites « surfiscalisées » (compte 73121) (8)

Montant brut	0,00
Compensation	0,00
Montant net	0,00

Détail du calcul des ICNE au compte 7622 (9)

Montant des ICNE de l'exercice	0,00

Montant des ICNE de l'exercice N-1	0,00
= Différence ICNE N – ICNE N-1	0,00

(1) Détailler les articles utilisés conformément au plan de comptes.

(2) Voir état I-B pour le contenu du budget précédent.

(3) Hors recettes imputées aux chapitres 016 et 017.

(4) Cf. définitions du chapitre des opérations d'ordre (*RF 042 = DI 040) (RF 043 = DF 043).*

(5) Aucune prévision budgétaire ne doit figurer aux articles 775 et 776 (cf. chapitre 024 « produit des cessions d'immobilisations »).

(6) Les comptes 78 peuvent figurer dans le détail du chapitre si la collectivité a opté pour le régime des provisions budgétaires, conformément aux dispositions législatives et réglementaires applicables.

(7) Ce chapitre est destiné à retracer les opérations particulières telles que les opérations de stocks ou liées à la tenue d'un inventaire permanent simplifié.

(8) Destiné à retracer le prélèvement de la part non départementale de la taxe.

(9) Si le montant des ICNE de l'exercice est inférieur au montant de l'exercice N-1, le montant du compte 7622 sera négatif.

IV – ANNEXES — IV

A – PRESENTATION CROISEE – SECTION D'INVESTISSEMENT – VUE D'ENSEMBLE — A1

Chapitre nature	Libellé	01 Opérations non ventilables	0 Services généraux (hors 01 et Gestion des fonds européens)	0-5 Gestion des fonds européens	1 Sécurité	2 Enseign., formation prof.,apprentissage	3 Cult., vie soc., jeun., sports, loisirs	4 Santé et action sociale (hors RSA)	4-4 RSA
DEPENSES		**0,00**	**0,00**	**0,00**	**0,00**	**0,00**	**0,00**	**0,00**	**0,00**
10	Dotations, fonds divers et réserves	0,00	0,00	0,00	0,00	0,00	0,00	0,00	0,00
13	Subventions d'investissement	0,00	0,00	0,00	0,00	0,00	0,00	0,00	0,00
16	Emprunts et dettes assimilées	0,00	0,00	0,00	0,00	0,00	0,00	0,00	0,00
18	Cpte de liaison : affectation (BA,régie)	0,00	0,00	0,00	0,00	0,00	0,00	0,00	0,00
20	Immobilisations incorporelles (sauf 204)	0,00	0,00	0,00	0,00	0,00	0,00	0,00	0,00
204	Subventions d'équipement versées	0,00	0,00	0,00	0,00	0,00	0,00	0,00	0,00
21	Immobilisations corporelles	0,00	0,00	0,00	0,00	0,00	0,00	0,00	0,00
22	Immobilisations reçues en affectation	0,00	0,00	0,00	0,00	0,00	0,00	0,00	0,00
23	Immobilisations en cours (sauf 2324)	0,00	0,00	0,00	0,00	0,00	0,00	0,00	0,00
26	Participations et créances rattachées	0,00	0,00	0,00	0,00	0,00	0,00	0,00	0,00
27	Autres immobilisations financières	0,00	0,00	0,00	0,00	0,00	0,00	0,00	0,00
45	Opérations pour compte de tiers	0,00	0,00	0,00	0,00	0,00	0,00	0,00	0,00
RECETTES		**0,00**	**0,00**	**0,00**	**0,00**	**0,00**	**0,00**	**0,00**	**0,00**
024	Produits des cessions d'immobilisations	0,00	0,00	0,00	0,00	0,00	0,00	0,00	0,00
10	Dotations, fonds divers et réserves	0,00	0,00	0,00	0,00	0,00	0,00	0,00	0,00
13	Subventions d'investissement	0,00	0,00	0,00	0,00	0,00	0,00	0,00	0,00
16	Emprunts et dettes assimilées	0,00	0,00	0,00	0,00	0,00	0,00	0,00	0,00
18	Cpte de liaison : affectation (BA,régie)	0,00	0,00	0,00	0,00	0,00	0,00	0,00	0,00
20	Immobilisations incorporelles (sauf 204)	0,00	0,00	0,00	0,00	0,00	0,00	0,00	0,00
204	Subventions d'équipement versées	0,00	0,00	0,00	0,00	0,00	0,00	0,00	0,00
21	Immobilisations corporelles	0,00	0,00	0,00	0,00	0,00	0,00	0,00	0,00
22	Immobilisations reçues en affectation	0,00	0,00	0,00	0,00	0,00	0,00	0,00	0,00
23	Immobilisations en cours (sauf 2324)	0,00	0,00	0,00	0,00	0,00	0,00	0,00	0,00
26	Participations et créances rattachées	0,00	0,00	0,00	0,00	0,00	0,00	0,00	0,00
27	Autres immobilisations financières	0,00	0,00	0,00	0,00	0,00	0,00	0,00	0,00
45	Opérations pour compte de tiers	0,00	0,00	0,00	0,00	0,00	0,00	0,00	0,00

IV – ANNEXES — IV

A – PRESENTATION CROISEE – SECTION D'INVESTISSEMENT – VUE D'ENSEMBLE (suite) — A1

Chapitre nature	Libellé	5 Aménagement des territoires et habitat	6 Action économique	7 Environnement	8 Transports	9 Fonction en réserve	TOTAL
DEPENSES		**0,00**	**0,00**	**0,00**	**0,00**		**0,00**
10	Dotations, fonds divers et réserves	0,00	0,00	0,00	0,00		0,00
13	Subventions d'investissement	0,00	0,00	0,00	0,00		0,00
16	Emprunts et dettes assimilées	0,00	0,00	0,00	0,00		0,00
18	Cpte de liaison : affectation (BA,régie)	0,00	0,00	0,00	0,00		0,00
20	Immobilisations incorporelles (sauf 204)	0,00	0,00	0,00	0,00		0,00
204	Subventions d'équipement versées	0,00	0,00	0,00	0,00		0,00
21	Immobilisations corporelles	0,00	0,00	0,00	0,00		0,00
22	Immobilisations reçues en affectation	0,00	0,00	0,00	0,00		0,00
23	Immobilisations en cours (sauf 2324)	0,00	0,00	0,00	0,00		0,00
26	Participations et créances rattachées	0,00	0,00	0,00	0,00		0,00
27	Autres immobilisations financières	0,00	0,00	0,00	0,00		0,00
45	Opérations pour compte de tiers	0,00	0,00	0,00	0,00		0,00
RECETTES		**0,00**	**31 113,00**	**0,00**	**0,00**		**31 113,00**
024	Produits des cessions d'immobilisations	0,00	0,00	0,00	0,00		0,00
10	Dotations, fonds divers et réserves	0,00	0,00	0,00	0,00		0,00
13	Subventions d'investissement	0,00	0,00	0,00	0,00		0,00
16	Emprunts et dettes assimilées	0,00	31 113,00	0,00	0,00		31 113,00
18	Cpte de liaison : affectation (BA,régie)	0,00	0,00	0,00	0,00		0,00
20	Immobilisations incorporelles (sauf 204)	0,00	0,00	0,00	0,00		0,00
204	Subventions d'équipement versées	0,00	0,00	0,00	0,00		0,00
21	Immobilisations corporelles	0,00	0,00	0,00	0,00		0,00
22	Immobilisations reçues en affectation	0,00	0,00	0,00	0,00		0,00
23	Immobilisations en cours (sauf 2324)	0,00	0,00	0,00	0,00		0,00
26	Participations et créances rattachées	0,00	0,00	0,00	0,00		0,00
27	Autres immobilisations financières	0,00	0,00	0,00	0,00		0,00

Chapitre nature	Libellé	5 Aménagement des territoires et habitat	6 Action économique	7 Environnement	8 Transports	9 Fonction en réserve	TOTAL
45	Opérations pour compte de tiers	0,00	0,00	0,00	0,00		0,00

IV – ANNEXES	IV
A – PRESENTATION CROISEE – SECTION D'INVESTISSEMENT – PRESENTATION DETAILLEE	A1.01

01 – OPERATIONS NON VENTILABLES

Article / compte nature (1)	Libellé	01 Opérations non ventilables
DEPENSES		0,00
RECETTES		0,00

(1) Détailler les comptes à trois chiffres.

IV – ANNEXES — IV

A – PRESENTATION CROISEE – SECTION DE FONCTIONNEMENT – VUE D'ENSEMBLE — A2

Chapitre nature	Libellé	01 Opérations non ventilables	0 Services généraux (hors 01 et Gestion des fonds européens)	0-5 Gestion des fonds européens	1 Sécurité	2 Enseign., formation prof.,apprentissage	3 Cult., vie soc., jeun., sports, loisirs	4 Santé et action sociale (hors APA et RSA / Régularisation de RMI)	4-3 APA
DEPENSES		**1 360,00**	**0,00**	**0,00**	**0,00**	**0,00**	**0,00**	**0,00**	**0,00**
011	Charges à caractère général	0,00	0,00	0,00	0,00	0,00	0,00	0,00	0,00
012	Charges de personnel et frais assimilés	0,00	0,00	0,00	0,00	0,00	0,00	0,00	0,00
014	Atténuations de produits	0,00	0,00	0,00	0,00	0,00	0,00	0,00	0,00
65	Autres charges de gestion courante	5,00	0,00	0,00	0,00	0,00	0,00	0,00	0,00
6586	Frais fonctionnement des groupes d'élus	0,00	0,00	0,00	0,00	0,00	0,00	0,00	0,00
66	Charges financières	0,00	0,00	0,00	0,00	0,00	0,00	0,00	0,00
67	Charges spécifiques	0,00	0,00	0,00	0,00	0,00	0,00	0,00	0,00
68	Dotations aux provisions, dépréciations	1 355,00	0,00	0,00	0,00	0,00	0,00	0,00	0,00
RECETTES		**0,00**	**0,00**	**0,00**	**0,00**	**0,00**	**0,00**	**0,00**	**0,00**
013	Atténuations de charges	0,00	0,00	0,00	0,00	0,00	0,00	0,00	0,00
70	Prod. services, domaine, ventes diverses	0,00	0,00	0,00	0,00	0,00	0,00	0,00	0,00
73	Impôts et taxes	0,00	0,00	0,00	0,00	0,00	0,00	0,00	0,00
731	Fiscalité locale	0,00	0,00	0,00	0,00	0,00	0,00	0,00	0,00
74	Dotations et participations	0,00	0,00	0,00	0,00	0,00	0,00	0,00	0,00
75	Autres produits de gestion courante	0,00	0,00	0,00	0,00	0,00	0,00	0,00	0,00
76	Produits financiers	0,00	0,00	0,00	0,00	0,00	0,00	0,00	0,00
77	Produits spécifiques	0,00	0,00	0,00	0,00	0,00	0,00	0,00	0,00
78	Reprises amort., dépréciations, prov.	0,00	0,00	0,00	0,00	0,00	0,00	0,00	0,00

IV – ANNEXES — IV

A – PRESENTATION CROISEE – SECTION DE FONCTIONNEMENT – VUE D'ENSEMBLE (suite) — A2

Chapitre nature	Libellé	4-4 RSA / Régularisation de RMI	5 Aménagement des territoires et habitat	6 Action économique	7 Environnement	8 Transports	9 Fonction en réserve	TOTAL
DEPENSES		**0,00**	**0,00**	**29 765,00**	**0,00**	**0,00**		**31 125,00**
011	Charges à caractère général	0,00	0,00	29 765,00	0,00	0,00		29 765,00
012	Charges de personnel et frais assimilés	0,00	0,00	0,00	0,00	0,00		0,00
014	Atténuations de produits	0,00	0,00	0,00	0,00	0,00		0,00
65	Autres charges de gestion courante	0,00	0,00	0,00	0,00	0,00		5,00
6586	Frais fonctionnement des groupes d'élus	0,00	0,00	0,00	0,00	0,00		0,00
66	Charges financières	0,00	0,00	0,00	0,00	0,00		0,00
67	Charges spécifiques	0,00	0,00	0,00	0,00	0,00		0,00
68	Dotations aux provisions, dépréciations	0,00	0,00	0,00	0,00	0,00		1 355,00
RECETTES		**0,00**	**0,00**	**12,00**	**0,00**	**0,00**		**12,00**
013	Atténuations de charges	0,00	0,00	0,00	0,00	0,00		0,00
70	Prod. services, domaine, ventes diverses	0,00	0,00	0,00	0,00	0,00		0,00
73	Impôts et taxes	0,00	0,00	0,00	0,00	0,00		0,00
731	Fiscalité locale	0,00	0,00	0,00	0,00	0,00		0,00
74	Dotations et participations	0,00	0,00	0,00	0,00	0,00		0,00
75	Autres produits de gestion courante	0,00	0,00	12,00	0,00	0,00		12,00
76	Produits financiers	0,00	0,00	0,00	0,00	0,00		0,00
77	Produits spécifiques	0,00	0,00	0,00	0,00	0,00		0,00
78	Reprises amort., dépréciations, prov.	0,00	0,00	0,00	0,00	0,00		0,00

IV – ANNEXES	IV
A – PRESENTATION CROISEE – SECTION DE FONCTIONNEMENT – PRESENTATION DETAILLEE	A2.01

01 – OPERATIONS NON VENTILABLES

Article / compte nature (1)	Libellé	01 Opérations non ventilables
	DEPENSES	**1 360,00**
658	Charges diverses de gestion courante	5,00
681	Dot. amort. et prov. Charges de fonct.	1 355,00
	RECETTES	**0,00**

(1) Détailler les comptes à trois chiffres.

IV – ANNEXES — IV

A – PRESENTATION CROISEE – SECTION DE FONCTIONNEMENT – PRESENTATION DETAILLEE — A2.936

FONCTION 6 – Action économique

Article / compte nature (1)	Libellé	60 Services communs	61 Interventions économiques transversales	62 Structure d'animation et de dév. éco.	63 Actions sectorielles				
					631 Agriculture, pêche et agro-alimentaire			632 Industrie, commerce et artisanat	633 Développement touristique
					6311 Laboratoire	6312 Marchés alimentaires	6318 Autres		
DEPENSES		**0,00**	**0,00**	**0,00**	**0,00**	**0,00**	**29 765,00**	**0,00**	**0,00**
604	Achats d'études, prestations de services	0,00	0,00	0,00	0,00	0,00	3 000,00	0,00	0,00
605	Achats de matériel, équip. et travaux	0,00	0,00	0,00	0,00	0,00	26 765,00	0,00	0,00
RECETTES		**0,00**	**0,00**	**0,00**	**0,00**	**0,00**	**12,00**	**0,00**	**0,00**
752	Revenus des immeubles	0,00	0,00	0,00	0,00	0,00	12,00	0,00	0,00

(1) Détailler les comptes à trois chiffres.

IV – ANNEXES	IV
A – PRESENTATION CROISEE – SECTION DE FONCTIONNEMENT – PRESENTATION DETAILLEE	A2.936

FONCTION 6 – Action économique (suite)

Article / compte nature (1)	Libellé	64 Rayonnement, attractivité du territoire	65 Insertion éco. et éco.sociale, solidaire	66 Maintien et dév. des services publics	67 Recherche et innovation	68 Autres actions	TOTAL DU CHAPITRE
DEPENSES		**0,00**	**0,00**	**0,00**	**0,00**	**0,00**	**29 765,00**
604	Achats d'études, prestations de services	0,00	0,00	0,00	0,00	0,00	3 000,00
605	Achats de matériel, équip. et travaux	0,00	0,00	0,00	0,00	0,00	26 765,00
RECETTES		**0,00**	**0,00**	**0,00**	**0,00**	**0,00**	**12,00**
752	Revenus des immeubles	0,00	0,00	0,00	0,00	0,00	12,00

(1) Détailler les comptes à trois chiffres.

IV – ANNEXES	IV
ANNEXES PATRIMONIALES – ETAT DES PROVISIONS CONSTITUEES AU 01/01/N	B3.1

PROVISIONS CONSTITUEES AU 01/01/N

Nature de la provision	Montant de la provision de l'exercice (1) A	Date de constitution de la provision	Montant des provisions constituées au 01/01/N B	Montant total des provisions constituées C = A + B	Montant des reprises de l'exercice D	SOLDE E = C - D
PROVISIONS SEMI-BUDGETAIRES (2)						
Provisions pour risques et charges (3)	**0,00**		**0,00**	**0,00**	**0,00**	**0,00**
Provisions pour litiges	**0,00**		**0,00**	**0,00**	**0,00**	**0,00**
Provisions pour pertes de change	**0,00**		**0,00**	**0,00**	**0,00**	**0,00**
Provisions pour gros entretiens ou grandes révisions	**0,00**		**0,00**	**0,00**	**0,00**	**0,00**
Provisions pour garanties d'emprunt	**0,00**		**0,00**	**0,00**	**0,00**	**0,00**
Autres provisions pour risques	**0,00**		**0,00**	**0,00**	**0,00**	**0,00**
Dépréciations (3)	**1 355,00**		**2 100,00**	**3 455,00**	**0,00**	**3 455,00**
- des immobilisations	**0,00**		**0,00**	**0,00**	**0,00**	**0,00**
- des stocks et encours	**0,00**		**0,00**	**0,00**	**0,00**	**0,00**
- des comptes de tiers	**1 355,00**		**2 100,00**	**3 455,00**	**0,00**	**3 455,00**
Dotation aux dépréciations au titre des créances douteuses	1 355,00	18/12/2023	2 100,00	3 455,00	0,00	3 455,00
- des comptes financiers	**0,00**		**0,00**	**0,00**	**0,00**	**0,00**
Total des provisions semi-budgétaires	**1 355,00**		**2 100,00**	**3 455,00**	**0,00**	**3 455,00**
PROVISIONS BUDGETAIRES (2)						
Provisions pour risques et charges (3)	**0,00**		**0,00**	**0,00**	**0,00**	**0,00**
Provisions pour litiges	**0,00**		**0,00**	**0,00**	**0,00**	**0,00**
Provisions pour pertes de change	**0,00**		**0,00**	**0,00**	**0,00**	**0,00**
Provisions pour gros entretiens ou grandes révisions	**0,00**		**0,00**	**0,00**	**0,00**	**0,00**
Provisions pour garanties d'emprunt	**0,00**		**0,00**	**0,00**	**0,00**	**0,00**
Autres provisions pour risques	**0,00**		**0,00**	**0,00**	**0,00**	**0,00**
Dépréciations (3)	**0,00**		**0,00**	**0,00**	**0,00**	**0,00**
- des immobilisations	**0,00**		**0,00**	**0,00**	**0,00**	**0,00**
- des stocks et encours	**0,00**		**0,00**	**0,00**	**0,00**	**0,00**
- des comptes de tiers	**0,00**		**0,00**	**0,00**	**0,00**	**0,00**

Nature de la provision	Montant de la provision de l'exercice (1) A	Date de constitution de la provision	Montant des provisions constituées au 01/01/N B	Montant total des provisions constituées C = A + B	Montant des reprises de l'exercice D	SOLDE E = C - D
- des comptes financiers	0,00		0,00	0,00	0,00	0,00
Total des provisions budgétaires	0,00		0,00	0,00	0,00	0,00
TOTAL PROVISIONS	1 355,00		2 100,00	3 455,00	0,00	3 455,00

(1) Provision nouvelle ou abondement d'une provision déjà constituée.

(2) A renseigner selon que la collectivité applique le régime des provisions semi-budgétaires ou budgétaires, conformément aux dispositions législatives et réglementaires afférentes.

(3) Indiquer l'objet de la provision (exemples : provision pour litiges au titre du procès, provisions pour dépréciation des immobilisations de l'équipement).

IV – ANNEXES	IV
ANNEXES BUDGETAIRES EQUILIBRE BUDGETAIRE	C1.1

DISPONIBILITE DE RESSOURCES PROPRES PROVENANT DES EXERCICES ANTERIEURS

Solde de la section d'investissement de l'exercice N-1 (1)

	Propositions nouvelles	Vote (2)
Solde d'exécution 001 (A) montant négatif si déficit (D001) montant positif si excédent (R001)	0,00	0,00
Solde des RAR (B) montant négatif si déficit montant positif si excédent	0,00	0,00
Solde de la section investissement de l'exercice N-1 (Solde I = A + B) Solde positif : excédent de financement Solde négatif : besoin de financement	0,00	0,00

Disponibilité des ressources propres provenant des exercices antérieurs après financement de la section investissement de l'exercice N-1 (1)

	Propositions nouvelles	Vote (2)
Affectation au 1068 (C)	0,00	0,00
Solde de la section investissement de l'exercice N-1 (Solde I) Solde positif : excédent de financement Solde négatif : besoin de financement	0,00	0,00
Disponibilité de ressources propres des exercices antérieurs (Solde II = C + Solde I) Solde positif : ressources disponibles pour la couverture de l'annuité Solde négatif : absence de ressources propres provenant des exercices antérieurs pour la couverture de l'annuité	0,00	0,00

COUVERTURE DE L'ANNUITE DE LA DETTE PAR LES RESSOURCES PROPRES - PETIT EQUILIBRE

	Propositions nouvelles	Vote
Dépenses de l'exercice à couvrir par des ressources propres (D)(3)	0,00	0,00
Ressources propres externes et internes de l'exercice (E)(3)	0,00	0,00
Couverture de l'annuité de la dette (Solde III = E - D) Solde positif : annuité de la dette couverte Solde négatif : annuité de la dette non couverte par les ressources de l'exercice, vérifier la couverture par les éventuelles ressources disponibles des exercices antérieurs (cf. solde II)	0,00	0,00

(1) Eléments à compléter uniquement s'il y a eu reprise des résultats, anticipée ou classique

(2) Cumul des crédits de l'exercice votés ou reportés

(3) Les RAR étant intégrés au calcul des ressources propres provenant des exercices antérieurs, seuls les crédits de l'exercice sont à inscrire. Le détail des crédits est présenté aux états suivants : "Equilibre budgétaire - Dépenses" et "Equilibre budgétaire - Recette"

IV – ANNEXES	IV
ANNEXES BUDGETAIRES EQUILIBRE BUDGETAIRE – DEPENSES	C1.2

DEPENSES A COUVRIR PAR DES RESSOURCES PROPRES

Art. (1)	Libellé (1)	Propositions nouvelles	Vote (2)
DEPENSES TOTALES A COUVRIR PAR DES RESSOURCES PROPRES = A + B		**0,00**	**I 0,00**
16 Emprunts et dettes assimilées (A)		**0,00**	**0,00**
1631	Emprunts obligataires	0,00	0,00
1641	Emprunts en euros	0,00	0,00
1643	Emprunts en devises	0,00	0,00
16441	Opérations afférentes à l'emprunt	0,00	0,00
1671	Avances consolidées du Trésor	0,00	0,00
1672	Emprunts sur comptes spéciaux du Trésor	0,00	0,00
1678	Autres emprunts et dettes	0,00	0,00
1681	Autres emprunts	0,00	0,00
1682	Bons à moyen terme négociables	0,00	0,00
1687	Autres dettes	0,00	0,00
Dépenses et transferts à déduire des ressources propres (B)		**0,00**	**0,00**
10…	*Reprise de dotations, fonds divers et réserves*		
10…	Reversement de dotations, fonds divers et réserves		
139	*Subv. invest. transférées cpte résultat*	*0,00*	*0,00*

(1) Détailler les chapitres budgétaires par article conformément au plan de comptes.

(2) Crédits de l'exercice votés lors de la séance.

IV – ANNEXES	IV
ANNEXES BUDGETAIRES EQUILIBRE BUDGETAIRE – RECETTES	C1.3

RESSOURCES PROPRES

Art. (1)	Libellé (1)	Propositions nouvelles	Vote (2)
RECETTES (RESSOURCES PROPRES) = a + b		**0,00**	**III 0,00**
Ressources propres externes de l'année (a)		**0,00**	**0,00**
10222	FCTVA	0,00	0,00
10226	Taxe d'aménagement (3)	0,00	0,00
10227	Versement pour sous densité	0,00	0,00
10228	Autres fonds d'investissement	0,00	0,00
13146	Attributions compensation investissement	0,00	0,00
13156	Attributions compensation investissement	0,00	0,00
13246	Attributions compensation investissement	0,00	0,00
13256	Attributions compensation investissement	0,00	0,00
138	Autres subventions invest. non transf.	0,00	0,00
26…	Participations et créances rattachées		
27…	Autres immobilisations financières		
Ressources propres internes de l'année (b) (4)		**0,00**	**0,00**
15…	*Provisions pour risques et charges*		
169	*Primes de remboursement des obligations*	*0,00*	*0,00*
26…	*Participations et créances rattachées*		
27…	*Autres immobilisations financières*		
28…	*Amortissement des immobilisations*		
29…	*Dépréciations des immobilisations*		
31…	*Matières premières (et fournitures) (5)*		
33…	*En-cours de production de biens (5)*		
35…	*Stocks de produits (5)*		
39…	*Dépréciation des stocks et en-cours*		
481…	*Charges à rép. sur plusieurs exercices*		
49…	*Dépréciation des comptes de tiers*		
59…	*Dépréciation des comptes financiers*		
024	Produits des cessions d'immobilisations	0,00	0,00
021	*Virement de la section de fonctionnement*	*0,00*	*0,00*

(1) Les comptes 15, 169, 26, 27, 28, 29, 39, 481, 49 et 59 sont à détailler conformément au plan de comptes.

(2) Crédits de l'exercice votés lors de la séance.

(3) Le compte 10226 peut être utilisé uniquement par les communes et les établissements publics à fiscalité propre.

(4) Les comptes 15, 29, 39, 49 et 59 sont présentés uniquement si la collectivité applique le régime des provisions budgétaires, conformément aux dispositions législatives et réglementaires afférentes.

(5) Les comptes 31, 33 et 35 ne peuvent être utilisés que pour les budgets utilisant la comptabilité de stock. Par conséquent, seuls les budgets retraçant les dépenses et les recettes d'un lotissement ou d'une ZAC peuvent utiliser les comptes susmentionnés.

V – ARRETE ET SIGNATURES	V
ARRETE ET SIGNATURES	A

Nombre de membres en exercice : 0
Nombre de membres présents : 0
Nombre de suffrages exprimés : 0
VOTES :
Pour : 0
Contre : 0
Abstentions : 0

Date de convocation :

Présenté par (1),
A , le

Délibéré par l'assemblée (2), réunie en session
A , le
Les membres de l'assemblée délibérante (2),(3).

.

Certifié exécutoire par (1), compte tenu de la transmission en préfecture, le , et de la publication le

A , le

(1) Indiquer « la présidente » ou « le président ».
(2) Indiquer la nature de l'assemblée délibérante : du conseil régional de …, de la Collectivité territoriale unique de …, de la métropole de …, du Conseil syndical de …
(3) L'ajout des signataires est désormais facultatif.

Acte rendu exécutoire après dépôt en préfecture
034-243400819-20251215-004886HAMTHIBER-BF
Date de télétransmission : 17/12/2025
Date de réception préfecture : 17/12/2025

V - ARRETE ET SIGNATURES	V
ARRETE ET SIGNATURES	A

Nombre de membres en exercice : 58
Nombre de membres présents : 40
Nombre de suffrages exprimés : 47 (dont 7 pouvoirs)
VOTES :
Pour : 44
Contre : 3
Abstentions : Ø

Date de convocation : 02/12/2025

Présenté par Sébastien Frey, Président (1),
A Montagnac, le 15/12/2025

Délibéré par l'assemblée (2) réunie en session ordinaire
A Montagnac, le 15/12/2025
Les membres de l'assemblée délibérante (2), (3)

Certifié exécutoire par Sébastien Frey, Président (1), compte tenu de la transmission en préfecture, le 17/12/2025
et de la publication le 17/12/2025

A Saint-Thibéry, le 15/12/2025.

(1) Indiquer "la présidente" ou "le président".
(2) L'assemblée délibérante étant : le conseil communautaire.
(3) l'ajout des signataires est désormais facultatif

Accusé de réception préfecture

Objet de l'acte :

Adoption des Budgets Primitifs 2026 du Budget principal et des Budgets Annexes de la CAHM

Date de transmission de l'acte : 17/12/2025

Date de réception de l'accusé de réception : 17/12/2025

Numéro de l'acte : 004886JCOEUR (voir l'acte associé)

Identifiant unique de l'acte : 034-243400819-20251215-004886JCOEUR-BF

Date de décision : 15/12/2025

Acte transmis par : Ana-Maria GIL

Nature de l'acte : Documents budgétaires et financiers

Matière de l'acte :
7. Finances locales
7.1. Decisions budgetaires
7.1.7. Budgets et comptes principaux

Acte à classer

004886JCOEUR

1	2	3	4
En préparation	En attente retour Préfecture	**> AR reçu <**	Classé

Identifiant FAST : ASCL_2_2025-12-17T14-12-38.00 (MI266266947)

Identifiant unique de l'acte : 034-243400819-20251215-004886JCOEUR-BF (Voir l'accusé de réception associé)

Objet de l'acte : Adoption des Budgets Primitifs 2026 du Budget principal et des Budgets Annexes de la CAHM

Date de décision : 15/12/2025

Certifié Conforme

Nature de l'acte : Documents budgétaires et financiers

Matière de l'acte : 7. Finances locales
7.1. Decisions budgetaires
7.1.7. Budgets et comptes principaux

Identifiant unique de l'acte antérieur :

Acte : 27_BP2026_JACQUES_COEUR_27... **Multicanal :** Non

Pièces jointes :

004886 - Adoption des Budgets Primitifs 2026 du Budget principal et des Budgets annexes de la CAHM.PDF — **Type PJ :** 70_DE - Délibération

Imprimer la PJ avec le tampon AR

Page signatures J. Coeur BP2026.PDF — **Type PJ :** 71_AN - Autres annexes budgétaires

Imprimer la PJ avec le tampon AR

Groupe émetteur de l'acte : Compta Finance

Classer

Annuler

Préparé	Date **17/12/25** à **14:12**	Par **GIL Ana-Maria**
Transmis	Date **17/12/25** à **14:12**	Par **GIL Ana-Maria**
Accusé de réception	Date **17/12/25** à **14:19**	

REPUBLIQUE FRANÇAISE

EPCI dont la population est de 3500 habitants et plus : **C.AGGLO HERAULT MEDITERRANEE (1)**

AGREGE AU BUDGET PRINCIPAL DE BUDGET COMMUNAUTE AGGLOMERATION (2)

Numéro SIRET : 24340081900187

POSTE COMPTABLE : SGC LITTORAL

M. 57

Budget primitif

Voté par nature

BUDGET : PAEHM JACQUES COEUR (3)

ANNEE 2026

(1) Indiquer soit le nom de la collectivité, soit le libellé de l'établissement, soit le nom du syndicat mixte relevant de l'article L. 5721-2 du CGCT.
(2) A compléter s'il s'agit d'un budget annexe.
(3) Indiquer le budget concerné : budget principal ou libellé du budget annexe.

Sommaire

I - Informations générales

A - Informations statistiques, fiscales et financières 4
B - Modalités de vote du budget 5
C1 - Exécution du budget de l'exercice précédent - Résultats 6
C2 - Exécution du budget de l'exercice précédent - RAR Dépenses 7
C3 - Exécution du budget de l'exercice précédent - RAR Recettes 8

II - Présentation générale du budget

A - Vue d'ensemble - Vote et reports 9
B1 - Présentation des AP votées 10
B2 - Présentation des AE votées 11
C1 - Equilibre financier du budget - Investissement 12
C2 - Equilibre financier du budget - Fonctionnement 15
D1 - Balance générale - Dépenses 17
D2 - Balance générale - Recettes 19

III - Vote du budget

A - Section d'investissement - Vue d'ensemble 21
A1 - Section d'investissement - Dépenses - Détail par article 25
A2.1 - Section d'investissement - Dépenses - Vue d'ensemble des opérations d'équipement 27
A2.2 - Section d'investissement - Dépenses - Détail des opérations d'équipement gérées en AP 28
A2.3 - Section d'investissement - Dépenses - Détail des opérations d'équipement gérées hors AP 29
A3 - Section d'investissement - Recettes - Détail par article 30
B - Section de fonctionnement - Vue d'ensemble 32
B1 - Section de fonctionnement - Dépenses - Détail par article 35
B2 - Section de fonctionnement - Recettes - Détail par article 37

IV - Annexes

A - Présentation croisée

A1 - Section d'investissement - Vue d'ensemble 39
A1.01 - Opérations non ventilables 42
A1.900 - Fonction 0 - Services généraux Sans Objet
A1.900-5 - Fonction 0-5 - Gestion des fonds européens Sans Objet
A1.901 - Fonction 1 - Sécurité Sans Objet
A1.902 - Fonction 2 - Enseignement, formation professionnelle et apprentissage Sans Objet
A1.903 - Fonction 3 - Culture, vie sociale, jeunesse, sports et loisirs Sans Objet
A1.904 - Fonction 4 - Santé et action sociale (hors RSA) Sans Objet
A1.904-4 - Fonction 4-4 - RSA Sans Objet
A1.905 - Fonction 5 - Aménagement des territoires et habitat Sans Objet
A1.906 - Fonction 6 - Action économique Sans Objet
A1.907 - Fonction 7 - Environnement Sans Objet
A1.908 - Fonction 8 - Transports Sans Objet
A2 - Section de fonctionnement - Vue d'ensemble 43
A2.01 - Opérations non ventilables 45
A2.930 - Fonction 0 - Services généraux Sans Objet
A2.930-5 - Fonction 0-5 - Gestion des fonds européens Sans Objet
A2.931 - Fonction 1 - Sécurité Sans Objet
A2.932 - Fonction 2 - Enseignement, formation professionnelle et apprentissage Sans Objet
A2.933 - Fonction 3 - Culture, vie sociale, jeunesse, sports et loisirs Sans Objet
A2.934 - Fonction 4 - Santé et action sociale (hors APA et RSA/Régularisation de RMI) Sans Objet
A2.934-3 - Fonction 4-3 - APA Sans Objet
A2.934-4 - Fonction 4-4 - RSA/Régularisation de RMI Sans Objet
A2.935 - Fonction 5 - Aménagement des territoires et habitat Sans Objet
A2.936 - Fonction 6 - Action économique 46
A2.937 - Fonction 7 - Environnement Sans Objet
A2.938 - Fonction 8 - Transports Sans Objet

B - Annexes patrimoniales

B1.1 - Etat de la dette - Détail des crédits de trésorerie Sans Objet
B1.2 - Etat de la dette - Répartition par nature de dette Sans Objet
B1.3 - Etat de la dette - Répartition par structure de taux Sans Objet
B1.4 - Etat de la dette - Typologie de la répartition de l'encours Sans Objet
B1.5 - Etat de la dette - Détail des opérations de couverture Sans Objet

B1.6 - Etat de la dette - Dette pour financer l'emprunt d'un autre organisme	Sans Objet
B1.7 - Etat de la dette - Autres dettes	Sans Objet
B2 - Méthodes utilisées pour les amortissements	Sans Objet
B3.1 - Etat des provisions constituées	Sans Objet
B3.2 - Etalement des provisions	Sans Objet
B4 - Etat des charges transférées	Sans Objet
B5 - Détail des chapitres d'opérations pour comptes de tiers	Sans Objet
B6 - Prêts	Sans Objet
B7.1 - Etat synthetique des engagements donnés	Sans Objet
B7.2 - Etat synthetique des engagements reçus	Sans Objet
B7.3 - Etat des emprunts garantis	Sans Objet
B7.4 - Calcul du ratio d'endettement relatif aux emprunts garantis	Sans Objet
B7.5 - Etat des contrats de crédit-bail	Sans Objet
B7.6 - Etat des marchés de partenariat	Sans Objet
B7.7 - Etat des recettes grevées d'affectation spéciale	Sans Objet
B7.8 - Autres engagements donnés	Sans Objet
B7.9 - Autres engagements reçus	Sans Objet
B8 - Subventions versées	Sans Objet
B9 - Etat du personnel	Sans Objet
B10 - Liste des organismes dans lesquels la collectivité a pris un engagement financier	Sans Objet
B11.1 - Liste des organismes de regroupement	Sans Objet
B11.2 - Liste des établissements publics créés	Sans Objet
B11.3 - Liste des services individualisés dans un budget annexe	Sans Objet
C - Annexes budgétaires	
C1.1 - Equilibre budgétaire	48
C1.2 - Equilibre budgétaire - Dépenses	49
C1.3 - Equilibre budgétaire - Recettes	50
D - Autres éléments d'information	
D1 - Liste des services assujettis à la TVA et non érigés en budget annexe	Sans Objet
D2.1 - Services ferroviaires régionaux des voyageurs - Volet 1 : Budget	Sans Objet
D2.2 - Services ferroviaires régionaux des voyageurs - Volet 2 : Compte d'exploitation	Sans Objet
D3 - Décisions en matière de taux	Sans Objet
D4.1 - Etats de la répartition de la TEOM - Investissement	Sans Objet
D4.2 - Etats de la répartition de la TEOM - Fonctionnement	Sans Objet
D5.1 - Etats des dépenses et recettes des services d'eau et d'assainissement - Fonctionnement (2)	Sans Objet
D5.2 - Etats des dépenses et recettes des services d'eau et d'assainissement - Investissement (2)	Sans Objet
V - Arrêté et signatures	
A - Arrêté et signatures	51

Préciser, pour chaque annexe, si l'état est joint ou sans objet.

Dans l'ensemble des tableaux, les cases grisées ne doivent pas être remplies.

Conformément à l'instruction budgétaire et comptable, il convient de mentionner que :

dans la présentation croisée, la rubrique fonctionnelle 01 – Opérations non ventilables comprend les impôts et taxes non affectés, les dotations et participations, la dette et les opérations financières, les opérations patrimoniales en investissement, les frais de fonctionnement des groupes d'élus en fonctionnement ;

les opérations d'ordre doivent figurer en italique.

(1) A utiliser également par les collectivités de moins de 3500 habitants qui mobiliseraient des AP-AE régies par l'article L.5217-10-7 du CGCT après avoir adopté un règlement budgétaire et financier conformément à l'article L. 5217-10-9. Si la collectivité opte pour ce régime, la collectivité ne renseigne pas les annexes C2.1 et C2.2 de la partie IV « Annexes ». Les projets de dotations d'AP-AE inscrits sur les annexes B1 et B2 de la partie II apparaissent alors dans les états de la partie III « Vote du budget », sinon les montants dans les champs AP-AE sont par convention de 0.

(2) Cet état ne peut être produit que par les communes dont la population est inférieure à 500 habitants et qui gèrent les services de distribution de l'eau potable et d'assainissement sous forme de régie simple sans budget annexe (art. L. 2221-11 du CGCT)

I – INFORMATIONS GENERALES	I
INFORMATIONS STATISTIQUES, FISCALES ET FINANCIERES	A

Informations statistiques	
	Valeurs
Population totale	83500

Informations fiscales (N-2)	
	Collectivité
Indicateur de ressources fiscales ou potentiel fiscal par habitant (1)	0.00

	Informations financières – ratios	Valeurs
1	Dépenses réelles de fonctionnement / population	0.00
2	Recettes réelles de fonctionnement / population	0.00
3	Dépenses d'équipement brut / population	0.00
4	Encours de dette / population (2) (3)	0.00
5	DGF / population	0.00
6	Dépenses de personnel / dépenses réelles de fonctionnement (4)	0.00
7	Dépenses réelles de fonctionnement et remboursement annuel de la dette en capital / recettes réelles de fonctionnement (4)	0.00
8	Dépenses d'équipement brut / recettes réelles de fonctionnement	0.00
9	Encours de la dette / recettes réelles de fonctionnement (2) (3) (4)	0.00
10	Epargne brute / recettes réelles de fonctionnement (2) (4)	

(1) A renseigner selon les dispositions législatives et réglementaires applicables à la collectivité. Informations comprises dans la fiche de répartition de la DGF de l'exercice N-1, établie sur la base des informations N-2 (transmise par les services préfectoraux).

(2) Les ratios s'appuyant sur l'encours de la dette se calculent à partir du montant de la dette au 1er janvier N.

(3) L'encours de dette doit comprendre les avances remboursables consenties au titre de l'article 25 de la loi n° 2020-935 du 30 juillet 2020 de finances rectificative pour 2020, portant attribution des avances remboursables sur les recettes fiscales prévues aux articles 1594 A et 1595 du code général des impôts

(4) Pour les syndicats mixtes, seules ces données sont à renseigner.

I – INFORMATIONS GENERALES	I
MODALITES DE VOTE DU BUDGET	B

I – L'assemblée délibérante décide de voter le présent budget :
- au niveau du chapitre (1) pour la section d'investissement ;
- au niveau du chapitre (1) pour la section de fonctionnement ;
- sans (2) vote formel sur les chapitres « opérations d'équipement » ;
- sans (2) vote formel sur chacun des chapitres.

La liste des articles spécialisés sur lesquels l'ordonnateur ne peut procéder à des virements d'article à article est la suivante :

II – En l'absence de mention au paragraphe I ci-dessus, le budget est réputé voté par chapitre, sans vote formel sur chacun des chapitres, en fonctionnement et en investissement sans vote formel pour les chapitres « opération d'équipement ».

III – Conformément à l'article L. 5217-10-6 du CGCT, l'assemblée délibérante autorise le président à opérer des virements de crédits de paiement de chapitre à chapitre, à l'exclusion des crédits relatifs aux dépenses de personnel, dans les limites suivantes (3) :
- Fonctionnement : 7.50 %
- Investissement : 7.50%

IV – En l'absence de mention au paragraphe III ci-dessus, le président est réputé ne pas avoir reçu l'autorisation de l'assemblée délibérante de pratiquer des virements de crédits de paiement de chapitre à chapitre.

V – Les provisions sont semi-budgétaires (4).

VI – La comparaison s'effectue par rapport au budget cumulé (5) de l'exercice précédent.

VII – Le présent budget a été voté sans reprise des résultats de l'exercice N-1 (6).

(1) A compléter par « du chapitre » ou « de l'article ».
(2) Indiquer « avec » ou « sans ».
(3) Au maximum dans la limite de 7,5% des dépenses réelles de chaque section.
(4) A compléter par un seul des deux choix suivants, selon les dispositions législatives et réglementaires applicables à la collectivité :
- semi budgétaire ;
- budgétaire par délibération N°… du …
(5) Indiquer « primitif » ou « cumulé ». Budget cumulé = BP + BS + DM.
(6) A compléter par un seul des trois choix suivants :
- sans reprise des résultats de l'exercice N-1 ;
- avec reprise des résultats de l'exercice N-1 après le vote du compte administratif ;
- avec reprise anticipée des résultats de l'exercice N-1.

I – INFORMATIONS GENERALES

I

EXECUTION DU BUDGET DE L'EXERCICE PRECEDENT – RESULTATS (1)

C1

	RESULTAT DE L'EXERCICE N-1					
	Dépenses	Recettes	Solde d'exécution ou résultat reporté		Résultat ou solde (A) (2)	
TOTAL DU BUDGET	0,00	0,00	0,00		A1	0,00
Investissement	0,00	0,00	(3)	0,00	A2	0,00
Fonctionnement	0,00	0,00	(4)	0,00	A3	0,00

	RESTES A REALISER N-1					
	Dépenses		Recettes		Solde (B)	
TOTAL des RAR	I + II	0,00	III + IV	0,00	B1	0,00
Investissement	I	0,00	III	0,00	B2	0,00
Fonctionnement	II	0,00	IV	0,00	B3	0,00

		RESULTAT CUMULE = (A) + (B) (5)
TOTAL	**A1 + B1**	0,00
Investissement	**A2 + B2**	0,00
Fonctionnement	**A3 + B3**	0,00

(1) État à compléter uniquement en cas de reprise des résultats de l'exercice N-1 après le vote du compte administratif ou en cas de reprise anticipée des résultats de l'exercice N-1.

(2) Indiquer le signe – si dépenses > recettes, et + si recettes > dépenses.

(3) Solde d'exécution de N-2 reporté sur la ligne budgétaire 001 du compte administratif N-1. Indiquer le signe – si dépenses > recettes, et + si recettes > dépenses.

(4) Résultat de fonctionnement reporté sur la ligne budgétaire 002 du compte administratif N-1. Indiquer le signe – si déficitaire, et + si excédentaire.

(5) Indiquer le signe – si déficit et + si excédent.

I – INFORMATIONS GENERALES	I
EXECUTION DU BUDGET DE L'EXERCICE PRECEDENT – RAR DEPENSES	C2

DETAIL DES RESTES A REALISER N-1 EN DEPENSES (1)

Chap. / art. (2)	Libellé	Dépenses engagées non mandatées
SECTION D'INVESTISSEMENT – TOTAL		(I) 0,00
018	RSA	0,00
10	Dotations, fonds divers et réserves	0,00
13	Subventions d'investissement (3)	0,00
16	Emprunts et dettes assimilées	0,00
18	Cpte de liaison : affectation (BA,régie)	0,00
20	Immobilisations incorporelles (sauf le 204) (3)	0,00
204	Subventions d'équipement versées (3) (5)	0,00
21	Immobilisations corporelles (3)	0,00
22	Immobilisations reçues en affectation (3)	0,00
23	Immobilisations en cours (sauf 2324) (3)	0,00
26	Participations et créances rattachées	0,00
27	Autres immobilisations financières (3)	0,00
45	Chapitres d'opérations pour compte de tiers	0,00
SECTION DE FONCTIONNEMENT – TOTAL		(II) 0,00
011	Charges à caractère général (4)	0,00
012	Charges de personnel et frais assimilés (4)	0,00
014	Atténuations de produits	0,00
016	APA	0,00
017	RSA / Régularisations de RMI	0,00
65	Autres charges de gestion courante (4)	0,00
6586	Frais fonctionnement des groupes d'élus	0,00
66	Charges financières	0,00
67	Charges spécifiques (4)	0,00

(1) Il s'agit des restes à réaliser établis conformément à la comptabilité d'engagement annuelle. A servir uniquement en cas de reprise des résultats de l'exercice précédent, soit après le vote du compte administratif, soit en cas de reprise anticipée des résultats.

Les restes à réaliser de la section de fonctionnement correspondent : en dépenses, aux dépenses engagées non mandatées et non rattachées telles qu'elles ressortissent de la comptabilité des engagements ; et en recettes, aux recettes certaines n'ayant pas donné lieu à l'émission d'un titre et non rattachées.

Les restes à réaliser de la section d'investissement correspondent : en dépenses, aux dépenses engagées non mandatées au 31/12 de l'exercice précédent telles qu'elles ressortissent de la comptabilité des engagements ; et en recettes, aux recettes certaines n'ayant pas donné lieu à l'émission d'un titre au 31/12 de l'exercice précédent.

(2) Suivant le niveau de vote retenu par l'assemblée délibérante.

(3) Hors dépenses imputées au chapitre 018.

(4) Hors dépenses imputées aux chapitres 016 et 017.

(5) Le chapitre 204 « Subventions d'équipement versées » est un chapitre globalisé regroupant les comptes 204 et 2324.

I – INFORMATIONS GENERALES	I
EXECUTION DU BUDGET DE L'EXERCICE PRECEDENT – RAR RECETTES	C3

DETAIL DES RESTES A REALISER N-1 EN RECETTES (1)

Chap. / art. (2)	Libellé	Titres restant à émettre
SECTION D'INVESTISSEMENT – TOTAL		(III) 0,00
018	RSA	0,00
024	Produits des cessions d'immobilisations	0,00
10	Dotations, fonds divers et réserves	0,00
13	Subventions d'investissement (reçues) (3)	0,00
16	Emprunts et dettes assimilées	0,00
18	Cpte de liaison : affectation (BA,régie)	0,00
20	Immobilisations incorporelles (sauf 204) (3)	0,00
204	Subventions d'équipement versées (3) (5)	0,00
21	Immobilisations corporelles (3)	0,00
22	Immobilisations reçues en affectation (3)	0,00
23	Immobilisations en cours (sauf 2324) (3)	0,00
26	Participations et créances rattachées	0,00
27	Autres immobilisations financières (3)	0,00
45	Chapitres d'opérations pour compte de tiers	0,00
SECTION DE FONCTIONNEMENT – TOTAL		(IV) 0,00
70	Prod. services, domaine, ventes diverses	0,00
73	Impôts et taxes	0,00
731	Fiscalité locale	0,00
74	Dotations et participations (4)	0,00
75	Autres produits de gestion courante (4)	0,00
013	Atténuations de charges (4)	0,00
016	APA	0,00
017	RSA / Régularisations de RMI	0,00
76	Produits financiers	0,00
77	Produits spécifiques (4)	0,00

(1) Il s'agit des restes à réaliser établis conformément à la comptabilité d'engagement annuelle. A servir uniquement en cas de reprise des résultats de l'exercice précédent, soit après le vote du compte administratif, soit en cas de reprise anticipée des résultats.

Les restes à réaliser de la section de fonctionnement correspondent : en dépenses, aux dépenses engagées non mandatées et non rattachées telles qu'elles ressortissent de la comptabilité des engagements ; et en recettes, aux recettes certaines n'ayant pas donné lieu à l'émission d'un titre et non rattachées.

Les restes à réaliser de la section d'investissement correspondent : en dépenses, aux dépenses engagées non mandatées au 31/12 de l'exercice précédent telles qu'elles ressortissent de la comptabilité des engagements ; et en recettes, aux recettes certaines n'ayant pas donné lieu à l'émission d'un titre au 31/12 de l'exercice précédent.

(2) Suivant le niveau de vote retenu par l'assemblée délibérante.

(3) Hors recettes imputées au chapitre 018.

(4) Hors recettes imputées aux chapitres 016 et 017.

(5) Le chapitre 204 « Subventions d'équipement versées » est un chapitre globalisé regroupant les comptes 204 et 2324.

II – PRESENTATION GENERALE DU BUDGET — II

VUE D'ENSEMBLE DU BUDGET – VOTE ET REPORTS — A

		DEPENSES	RECETTES
VOTE	Crédits d'investissement votés au titre du présent budget (y compris le compte 1068)	70 005,00	70 005,00
	+	+	+
REPORTS	Restes à réaliser de l'exercice précédent (RAR N-1) (1)	0,00	0,00
	001 Solde d'exécution de la section d'investissement reporté (1)	(si solde négatif) 0,00	(si solde positif) 0,00
	=	=	=
	Total de la section d'investissement (2)	70 005,00	70 005,00

		DEPENSES	RECETTES
VOTE	Crédits de fonctionnement votés au titre du présent budget	70 005,00	70 005,00
	+	+	+
REPORTS	Restes à réaliser de l'exercice précédent (RAR N-1) (1)	0,00	0,00
	002 Résultat de fonctionnement reporté (1)	(si déficit) 0,00	(si excédent) 0,00
	=	=	=
	Total de la section de fonctionnement (3)	70 005,00	70 005,00
	TOTAL DU BUDGET (4)	140 010,00	140 010,00

(1) A servir uniquement en cas de reprise des résultats de l'exercice précédent, soit après le vote du compte administratif, soit en cas de reprise anticipée des résultats.

Les restes à réaliser de la section de fonctionnement correspondent : en dépenses, aux dépenses engagées non mandatées et non rattachées telles qu'elles ressortissent de la comptabilité des engagements ; et en recettes, aux recettes certaines n'ayant pas donné lieu à l'émission d'un titre et non rattachées.

Les restes à réaliser de la section d'investissement correspondent : en dépenses, aux dépenses engagées non mandatées au 31/12 de l'exercice précédent telles qu'elles ressortissent de la comptabilité des engagements ; et en recettes, aux recettes certaines n'ayant pas donné lieu à l'émission d'un titre au 31/12 de l'exercice précédent.

(2) Total de la section d'investissement = RAR + solde d'exécution reporté + crédits d'investissement votés.

(3) Total de la section de fonctionnement = RAR + résultat reporté + crédits de fonctionnement votés.

(4) Total du budget = total de la section de fonctionnement + total de la section d'investissement.

II – PRESENTATION GENERALE DU BUDGET	II
PRESENTATION DES AP VOTEES	B1

AUTORISATION DE PROGRAMME (1)		Chapitre(s)	Montant
Numéro	Libellé		
TOTAL			**0,00**

« AP de dépenses imprévues » (2)	020	0,00

TOTAL GENERAL	**0,00**

(1) Il s'agit des AP nouvelles qui sont votées lors de la séance d'adoption du budget. Cela concerne des AP relatives à de nouvelles programmations pluriannuelles mais également des AP modifiant un stock d'AP existant.

(2) L'assemblée peut voter des AP de « dépenses imprévues ». Leur montant est limité à 2 % des dépenses réelles de la section correspondante. En fin d'exercice, ces AP sont automatiquement annulées si elles n'ont pas été engagées.

II – PRESENTATION GENERALE DU BUDGET	II
PRESENTATION DES AE VOTEES	B2

AUTORISATION D'ENGAGEMENT (1)		Chapitre(s)	Montant
Numéro	Libellé		
TOTAL			0,00

« AE de dépenses imprévues » (2)	022	0,00

TOTAL GENERAL	0,00

(1) Il s'agit des AE nouvelles qui sont votées lors de la séance d'adoption du budget. Cela concerne des AE relatives à de nouveaux engagements pluriannuels mais également des AE modifiant un stock d'AE existant.

(2) L'assemblée peut voter des AE de « dépenses imprévues ». Leur montant est limité à 2 % des dépenses réelles de la section correspondante. En fin d'exercice, ces AE sont automatiquement annulées si elles n'ont pas été engagées.

II – PRESENTATION GENERALE DU BUDGET	II
EQUILIBRE FINANCIER DU BUDGET – SECTION D'INVESTISSEMENT	C1

DEPENSES D'INVESTISSEMENT

Chap.	Libellé	Pour mémoire, budget précédent (1)	Restes à réaliser N-1	Propositions nouvelles (2)	Vote de l'assemblée	TOTAL (= RAR + vote)
018	RSA	0,00	0,00	0,00	0,00	0,00
20	Immobilisations incorporelles (sauf le 204) (y compris opérations) (3)	0,00	0,00	0,00	0,00	0,00
204	Subventions d'équipement versées (y compris opérations) (3) (8)	0,00	0,00	0,00	0,00	0,00
21	Immobilisations corporelles (y compris opérations) (3)	0,00	0,00	0,00	0,00	0,00
22	Immobilisations reçues en affectation (y compris opérations) (3) (4)	0,00	0,00	0,00	0,00	0,00
23	Immobilisations en cours (sauf 2324) (y compris opérations) (3)	0,00	0,00	0,00	0,00	0,00
Total des dépenses d'équipement		**0,00**	**0,00**	**0,00**	**0,00**	**0,00**
10	Dotations, fonds divers et réserves	0,00	0,00	0,00	0,00	0,00
13	Subventions d'investissement (3)	0,00	0,00	0,00	0,00	0,00
16	Emprunts et dettes assimilées	0,00	0,00	0,00	0,00	0,00
18	Cpte de liaison : affectation (BA,régie) (5)	0,00	0,00	0,00	0,00	0,00
26	Participations et créances rattachées	0,00	0,00	0,00	0,00	0,00
27	Autres immobilisations financières (3)	0,00	0,00	0,00	0,00	0,00
Total des dépenses financières		**0,00**	**0,00**	**0,00**	**0,00**	**0,00**
45…	Chapitres d'opérations pour compte de tiers (6)	0,00	0,00	0,00	0,00	0,00
Total des dépenses réelles d'investissement		**0,00**	**0,00**	**0,00**	**0,00**	**0,00**

040	*Opérations ordre transf. entre sections (7)*	*163 005,00*		*70 005,00*	*70 005,00*	*70 005,00*
041	*Opérations patrimoniales (7)*	*0,00*		*0,00*	*0,00*	*0,00*
Total des dépenses d'ordre d'investissement		***163 005,00***		***70 005,00***	***70 005,00***	***70 005,00***

TOTAL	**163 005,00**	**0,00**	**70 005,00**	**70 005,00**	**70 005,00**
					+
				D 001 SOLDE D'EXECUTION NEGATIF REPORTE OU ANTICIPE	**0,00**
					=
				TOTAL DES DEPENSES D'INVESTISSEMENT CUMULEES	**70 005,00**

(1) Voir état I-B pour la comparaison par rapport au budget précédent.

(2) Proposition formulée par le président pour l'exercice N.

(3) Hors dépenses imputées au chapitre 018.

(4) En dépenses, le chapitre 22 retrace les travaux d'investissement réalisés sur les biens reçus en affectation. En recette, il retrace, le cas échéant, l'annulation de tels travaux effectués sur un exercice antérieur.

(5) A servir uniquement lorsque la collectivité effectue une dotation initiale en espèces au profit d'un service public non personnalisé qu'elle crée.

(6) Seul le total des opérations pour compte de tiers figure sur cet état (voir le détail en IV-B5).

(7) DF 023 = RI 021 ; DI 040 = RF 042 ; RI 040 = DF 042 ; DI 041 = RI 041.

(8) Le chapitre 204 « Subventions d'équipement versées » est un chapitre globalisé regroupant les comptes 204 et 2324.

II – PRESENTATION GENERALE DU BUDGET — II

EQUILIBRE FINANCIER DU BUDGET – SECTION D'INVESTISSEMENT — C1

RECETTES D'INVESTISSEMENT

Chap.	Libellé	Pour mémoire, budget précédent (1)	Restes à réaliser N-1	Propositions nouvelles (2)	Vote de l'assemblée	TOTAL (= RAR + vote)
018	RSA	0,00	0,00	0,00	0,00	0,00
13	Subventions d'investissement (reçues) (sauf le 138) (3)	0,00	0,00	0,00	0,00	0,00
16	Emprunts et dettes assimilées (4)	163 005,00	0,00	70 005,00	70 005,00	70 005,00
20	Immobilisations incorporelles (sauf le 204) (3)	0,00	0,00	0,00	0,00	0,00
204	Subventions d'équipement versées (3) (13)	0,00	0,00	0,00	0,00	0,00
21	Immobilisations corporelles (3)	0,00	0,00	0,00	0,00	0,00
22	Immobilisations reçues en affectation (3) (5)	0,00	0,00	0,00	0,00	0,00
23	Immobilisations en cours (sauf 2324) (3)	0,00	0,00	0,00	0,00	0,00
Total des recettes d'équipement		**163 005,00**	**0,00**	**70 005,00**	**70 005,00**	**70 005,00**
10	Dotations, fonds divers et réserves (sauf 1068)	0,00	0,00	0,00	0,00	0,00
1068	Excédents de fonctionnement capitalisés (6)	0,00	0,00	0,00	0,00	0,00
138	Autres subventions invest. non transf. (3) (7)	0,00	0,00	0,00	0,00	0,00
16	Emprunts et dettes assimilées	0,00	0,00	0,00	0,00	0,00
18	Cpte de liaison : affectation (BA,régie) (8)	0,00	0,00	0,00	0,00	0,00
26	Participations et créances rattachées	0,00	0,00	0,00	0,00	0,00
27	Autres immobilisations financières (3)	0,00	0,00	0,00	0,00	0,00
024	Produits des cessions d'immobilisations	0,00	0,00	0,00	0,00	0,00
Total des recettes financières		**0,00**	**0,00**	**0,00**	**0,00**	**0,00**
45…	Chapitres d'opérations pour le compte de tiers (9)	0,00	0,00	0,00	0,00	0,00
Total des recettes réelles d'investissement		**163 005,00**	**0,00**	**70 005,00**	**70 005,00**	**70 005,00**

021	*Virement de la section de fonctionnement (10)*	*0,00*		*0,00*	*0,00*	*0,00*
040	*Opérations ordre transf. entre sections (10) (11)*	*62 663,84*		*0,00*	*0,00*	*0,00*
041	*Opérations patrimoniales (10)*	*0,00*		*0,00*	*0,00*	*0,00*
Total des recettes d'ordre d'investissement		***62 663,84***		***0,00***	***0,00***	***0,00***

TOTAL	**225 668,84**	**0,00**	**70 005,00**	**70 005,00**	**70 005,00**
					+
R 001 SOLDE D'EXECUTION POSITIF REPORTE OU ANTICIPE					**0,00**
					=
TOTAL DES RECETTES D'INVESTISSEMENT CUMULEES					**70 005,00**

Pour information :

Il s'agit, pour un budget voté en équilibre, des ressources propres correspondant à l'excédent des recettes réelles de fonctionnement sur les dépenses réelles de fonctionnement. Il sert à financer le remboursement du capital de la dette et les nouveaux investissements de la collectivité.

AUTOFINANCEMENT PREVISIONNEL DÉGAGÉ PAR LA SECTION DE FONCTIONNEMENT (12)	**-70 005,00**

(1) Voir état I-B pour la comparaison par rapport au budget précédent.
(2) Proposition formulée par le président pour l'exercice N.
(3) Hors recettes imputées au chapitre 018.
(4) Sauf 165, 166 et 16449.
(5) En dépenses, le chapitre 22 retrace les travaux d'investissement réalisés sur les biens reçus en affectation. En recette, il retrace, le cas échéant, l'annulation de tels travaux effectués sur un exercice antérieur.
(6) Le compte 1068 n'est pas un chapitre mais un article du chapitre 10.
(7) Le compte 138 n'est pas un chapitre mais une subdivision du chapitre 13.

(8) A servir uniquement lorsque la collectivité effectue une dotation initiale en espèces au profit d'un service public non personnalisé qu'elle crée.

(9) Seul le total des opérations pour compte de tiers figure sur cet état (voir le détail en IV-B5).

(10) DF 023 = RI 021 ; DI 040 = RF 042 ; RI 040 = DF 042 ; DI 041 = RI 041.

(11) Les comptes 15, 29, 39, 49 et 59 peuvent figurer dans le détail du chapitre si la collectivité a opté pour le régime des provisions budgétaires, conformément aux dispositions législatives et réglementaires applicables.

(12) Solde de l'opération DF 023 + DF 042 – RF 042 ou solde de l'opération RI 021 + RI 040 – DI 040.

(13) Le chapitre 204 « Subventions d'équipement versées » est un chapitre globalisé regroupant les comptes 204 et 2324.

II – PRESENTATION GENERALE DU BUDGET — II

EQUILIBRE FINANCIER – SECTION DE FONCTIONNEMENT — C2

DEPENSES DE FONCTIONNEMENT

Chap.	Libellé	Pour mémoire, budget précédent (1)	Restes à réaliser N-1	Propositions nouvelles (2)	Vote de l'assemblée	TOTAL (= RAR + vote)
011	Charges à caractère général (3)	100 336,16	0,00	70 000,00	70 000,00	70 000,00
012	Charges de personnel et frais assimilés (3)	0,00	0,00	0,00	0,00	0,00
014	Atténuations de produits	0,00	0,00	0,00	0,00	0,00
016	APA	0,00	0,00	0,00	0,00	0,00
017	RSA / Régularisations de RMI	0,00	0,00	0,00	0,00	0,00
65	Autres charges de gestion courante (sauf 6586) (3)	5,00	0,00	5,00	5,00	5,00
6586	Frais fonctionnement des groupes d'élus	0,00	0,00	0,00	0,00	0,00
Total des dépenses de gestion courante		**100 341,16**	**0,00**	**70 005,00**	**70 005,00**	**70 005,00**
66	Charges financières	0,00	0,00	0,00	0,00	0,00
67	Charges spécifiques (3)	0,00	0,00	0,00	0,00	0,00
68	Dotations aux provisions, dépréciations (semi-budgétaires) (3)	0,00		0,00	0,00	0,00
Total des dépenses réelles de fonctionnement		**100 341,16**	**0,00**	**70 005,00**	**70 005,00**	**70 005,00**
023	*Virement à la section d'investissement (4)*	*0,00*		*0,00*	*0,00*	*0,00*
042	*Opérations ordre transf. entre sections (4) (5)*	*62 663,84*		*0,00*	*0,00*	*0,00*
043	*Opérations ordre intérieur de la section (4)*	*0,00*		*0,00*	*0,00*	*0,00*
Total des dépenses d'ordre de fonctionnement		***62 663,84***		***0,00***	***0,00***	***0,00***
TOTAL		**163 005,00**	**0,00**	**70 005,00**	**70 005,00**	**70 005,00**

+

D 002 RESULTAT REPORTE OU ANTICIPE	**0,00**

=

TOTAL DES DEPENSES DE FONCTIONNEMENT CUMULEES	**70 005,00**

(1) Voir état I-B pour la comparaison par rapport au budget précédent.

(2) Proposition formulée par le président pour l'exercice N.

(3) Hors dépenses imputées aux chapitres 016 et 017.

(4) *DF 023 = RI 021 ; DI 040 = RF 042 ; RI 040 = DF 042 ; DF 043 = RF 043.*

(5) Les comptes 68 peuvent figurer dans le détail du chapitre si la collectivité a opté pour le régime des provisions budgétaires, conformément aux dispositions législatives et réglementaires applicables.

II – PRESENTATION GENERALE DU BUDGET — II

EQUILIBRE FINANCIER – SECTION DE FONCTIONNEMENT — C2

RECETTES DE FONCTIONNEMENT

Chap.	Libellé	Pour mémoire, budget précédent (1)	Restes à réaliser N-1	Propositions nouvelles (2)	Vote de l'assemblée	TOTAL (= RAR + vote)
013	Atténuations de charges (3)	0,00	0,00	0,00	0,00	0,00
016	APA	0,00	0,00	0,00	0,00	0,00
017	RSA / Régularisations de RMI	0,00	0,00	0,00	0,00	0,00
70	Prod. services, domaine, ventes diverses	0,00	0,00	0,00	0,00	0,00
73	Impôts et taxes (sauf le 731)	0,00	0,00	0,00	0,00	0,00
731	Fiscalité locale	0,00	0,00	0,00	0,00	0,00
74	Dotations et participations (3)	0,00	0,00	0,00	0,00	0,00
75	Autres produits de gestion courante (3)	0,00	0,00	0,00	0,00	0,00
Total des recettes de gestion courante		**0,00**	**0,00**	**0,00**	**0,00**	**0,00**
76	Produits financiers	0,00	0,00	0,00	0,00	0,00
77	Produits spécifiques (3)	0,00	0,00	0,00	0,00	0,00
78	Reprises amort., dépréciations, prov. (semi-budgétaires) (3)	0,00		0,00	0,00	0,00
Total des recettes réelles de fonctionnement		**0,00**	**0,00**	**0,00**	**0,00**	**0,00**
042	*Opérations ordre transf. entre sections (4) (5)*	*163 005,00*		*70 005,00*	*70 005,00*	*70 005,00*
043	*Opérations ordre intérieur de la section (4)*	*0,00*		*0,00*	*0,00*	*0,00*
Total des recettes d'ordre de fonctionnement		***163 005,00***		***70 005,00***	***70 005,00***	***70 005,00***
TOTAL		**163 005,00**	**0,00**	**70 005,00**	**70 005,00**	**70 005,00**
						+
					R 002 RESULTAT REPORTE OU ANTICIPE	**0,00**
						=
					TOTAL DES RECETTES DE FONCTIONNEMENT CUMULEES	**70 005,00**

Pour information :

AUTOFINANCEMENT PREVISIONNEL DÉGAGÉ AU PROFIT DE LA SECTION D'INVESTISSEMENT (6)	**-70 005,00**

Il s'agit, pour un budget voté en équilibre, des ressources propres correspondant à l'excédent des recettes réelles de fonctionnement sur les dépenses réelles de fonctionnement. Il sert à financer le remboursement du capital de la dette et les nouveaux investissements de la collectivité.

(1) Voir état I-B pour la comparaison par rapport au budget précédent.
(2) Proposition formulée par le président pour l'exercice N.
(3) Hors recettes imputées aux chapitres 016 et 017.
(4) *DF 023 = RI 021 ; DI 040 = RF 042 ; RI 040 = DF 042 ; DF 043 = RF 043.*
(5) Les comptes 78 peuvent figurer dans le détail du chapitre si la collectivité a opté pour le régime des provisions budgétaires, conformément aux dispositions législatives et réglementaires applicables.
(6) Solde de l'opération DF 023 + DF 042 – RF 042 ou solde de l'opération RI 021 + RI 040 – DI 040.

II – PRESENTATION GENERALE DU BUDGET	II
BALANCE GENERALE – DEPENSES	D1

DEPENSES D'INVESTISSEMENT (y compris RAR)

	INVESTISSEMENT	Opérations réelles (1)	Opérations d'ordre (2)	TOTAL
10	Dotations, fonds divers et réserves	0,00	*0,00*	0,00
13	Subventions d'investissement (3)	0,00	*0,00*	0,00
15	*Provisions pour risques et charges (4)*		*0,00*	0,00
16	Emprunts et dettes assimilées (sauf 1688 non budgétaire)	0,00	*0,00*	0,00
18	Cpte de liaison : affectation (BA,régie)	(7) 0,00		0,00
	Total des opérations d'équipement	0,00		0,00
20	Immobilisations incorporelles (sauf 204) (3) (5)	0,00	*0,00*	0,00
204	Subventions d'équipement versées (3) (5) (10)	0,00	*0,00*	*0,00*
21	Immobilisations corporelles (3) (5)	0,00	*0,00*	0,00
22	Immobilisations reçues en affectation (3) (5)	(8) 0,00	*0,00*	0,00
23	Immobilisations en cours (3) (sauf 2324) (5)	0,00	*0,00*	*0,00*
018	RSA	0,00	*0,00*	0,00
26	Participations et créances rattachées	0,00	*0,00*	0,00
27	Autres immobilisations financières (3)	0,00	*0,00*	0,00
28	*Amortissement des immobilisations (reprises)*		*0,00*	0,00
29	*Dépréciations des immobilisations (4)*		*0,00*	0,00
39	*Dépréciation des stocks et en-cours (4)*		*0,00*	0,00
3…	*Stocks et en-cours*		*70 005,00*	70 005,00
198	*Neutralisation des amortissements*		*0,00*	0,00
45	Chapitres d'opérations pour compte de tiers (6)	0,00	*0,00*	0,00
481	*Charges à rép. sur plusieurs exercices*		*0,00*	0,00
49	*Dépréciation des comptes de tiers (4)*		*0,00*	0,00
59	*Dépréciation des comptes financiers (4)*		*0,00*	0,00
	Dépenses d'investissement – Total	**0,00**	***70 005,00***	**70 005,00**

+

D 001 SOLDE D'EXECUTION NEGATIF REPORTE OU ANTICIPE	**0,00**

=

TOTAL DES DEPENSES D'INVESTISSEMENT CUMULEES	**70 005,00**

DEPENSES DE FONCTIONNEMENT (y compris RAR)

	FONCTIONNEMENT	Opérations réelles (1)	Opérations d'ordre (2)	TOTAL
011	Charges à caractère général (9)	70 000,00		70 000,00
012	Charges de personnel et frais assimilés (9)	0,00		0,00
014	Atténuations de produits	0,00		0,00
016	APA	0,00		0,00
017	RSA / Régularisations de RMI	0,00		0,00
60	*Achats et variation des stocks*		*0,00*	0,00
65	Autres charges de gestion courante (sauf 6586) (9)	5,00	*0,00*	5,00
6586	Frais fonctionnement des groupes d'élus	0,00		0,00
66	Charges financières	0,00	*0,00*	0,00
67	Charges spécifiques (9)	0,00	*0,00*	0,00
68	Dot. aux amortissements et provisions (9)	0,00	*0,00*	0,00
71	*Production stockée (ou déstockage)*		*0,00*	0,00
023	*Virement à la section d'investissement*		*0,00*	0,00
	Dépenses de fonctionnement – Total	**70 005,00**	***0,00***	**70 005,00**

+

D 002 RESULTAT REPORTE OU ANTICIPE	**0,00**

=

TOTAL DES DEPENSES DE FONCTIONNEMENT CUMULEES	**70 005,00**

(1) Y compris les opérations relatives au rattachement et les opérations d'ordre semi-budgétaires.

(2) Voir la liste des opérations d'ordre de l'instruction budgétaire et comptable M. 57.

(3) Hors dépenses imputées au chapitre 018.

(4) Ces chapitres ne sont à renseigner que si la collectivité applique le régime des provisions budgétaires, conformément aux dispositions législatives et réglementaires applicables.

(5) Hors chapitres opérations.

(6) Seul le total des opérations pour compte de tiers figure sur cet état (voir le détail en IV-B5).

(7) A utiliser uniquement dans le cas où la collectivité effectuerait une dotation initiale au profit d'un service public doté de la seule autonomie financière.

(8) A utiliser uniquement dans le cas où la collectivité effectuerait des dépenses sur des biens affectés.

(9) Hors dépenses imputées aux chapitres 016 et 017.

(10) Le chapitre 204 « Subventions d'équipement versées » est un chapitre globalisé regroupant les comptes 204 et 2324.

II – PRESENTATION GENERALE DU BUDGET — II

BALANCE GENERALE – RECETTES — D2

RECETTES D'INVESTISSEMENT (y compris RAR)

	INVESTISSEMENT	Opérations réelles (1)	Opérations d'ordre (2)	TOTAL
10	Dotations, fonds divers et réserves (sauf 1068)	0,00	*0,00*	0,00
13	Subventions d'investissement (reçues) (3)	0,00	*0,00*	0,00
15	*Provisions pour risques et charges (4)*		*0,00*	0,00
16	Emprunts et dettes assimilées (sauf 1688 non budgétaire)	70 005,00	*0,00*	70 005,00
18	Cpte de liaison : affectation (BA,régie)	(6) 0,00		0,00
20	Immobilisations incorporelles (sauf le 204) (3)	0,00	*0,00*	0,00
204	Subventions d'équipement versées (3) (9)	0,00	*0,00*	*0,00*
21	Immobilisations corporelles (3)	0,00	*0,00*	0,00
22	Immobilisations reçues en affectation (3)	(7) 0,00	*0,00*	0,00
23	Immobilisations en cours(sauf 2324) (3)	0,00	*0,00*	*0,00*
018	RSA	0,00	*0,00*	0,00
26	Participations et créances rattachées	0,00	*0,00*	0,00
27	Autres immobilisations financières (3)	0,00	*0,00*	0,00
28	*Amortissement des immobilisations*		*0,00*	0,00
29	*Dépréciations des immobilisations (4)*		*0,00*	0,00
39	*Dépréciation des stocks et en-cours (4)*		*0,00*	0,00
3…	*Stocks et en-cours*		*0,00*	0,00
45	Chapitres d'opérations pour compte de tiers (5)	0,00	*0,00*	0,00
481	*Charges à rép. sur plusieurs exercices*		*0,00*	0,00
49	*Dépréciation des comptes de tiers (4)*		*0,00*	0,00
59	*Dépréciation des comptes financiers (4)*		*0,00*	0,00
021	*Virement de la section de fonctionnement*		*0,00*	0,00
024	Produits des cessions d'immobilisations	0,00		0,00
	Recettes d'investissement – Total	**70 005,00**	***0,00***	**70 005,00**

+

R 001 SOLDE D'EXECUTION POSITIF REPORTE OU ANTICIPE	**0,00**

+

R 1068 AFFECTATION DU RESULTAT	**0,00**

=

TOTAL DES RECETTES D'INVESTISSEMENT CUMULEES	**70 005,00**

RECETTES DE FONCTIONNEMENT (y compris RAR)

	FONCTIONNEMENT	Opérations réelles (1)	Opérations d'ordre (2)	TOTAL
013	Atténuations de charges (8)	0,00		0,00
016	APA	0,00		0,00
017	RSA / Régularisations de RMI	0,00		0,00
60	*Achats et variation des stocks*		*0,00*	0,00
70	Prod. services, domaine, ventes diverses	0,00		0,00
71	*Production stockée (ou déstockage)*		*70 005,00*	70 005,00
72	*Production immobilisée*		*0,00*	0,00
73	Impôts et taxes (sauf 731)	0,00		0,00
731	Fiscalité locale	0,00		0,00
74	Dotations et participations (8)	0,00		0,00
75	Autres produits de gestion courante (8)	0,00	*0,00*	0,00
76	Produits financiers	0,00	*0,00*	0,00
77	Produits spécifiques (8)	0,00	*0,00*	0,00
78	Reprise sur amortissements et provisions (8)	0,00	*0,00*	0,00
79	*Transferts de charges*		*0,00*	0,00
	Recettes de fonctionnement – Total	**0,00**	***70 005,00***	**70 005,00**

FONCTIONNEMENT	Opérations réelles (1)	Opérations d'ordre (2)	TOTAL
			+
		R 002 RESULTAT REPORTE OU ANTICIPE	0,00
			=
		TOTAL DES RECETTES DE FONCTIONNEMENT CUMULEES	70 005,00

(1) Y compris les opérations relatives au rattachement et les opérations d'ordre semi-budgétaires.

(2) Voir la liste des opérations d'ordre de l'instruction budgétaire et comptable M. 57.

(3) Hors recettes imputées au chapitre 018.

(4) Ces chapitres ne sont à renseigner que si la collectivité applique le régime des provisions budgétaires, conformément aux dispositions législatives et réglementaires applicables.

(5) Seul le total des opérations pour compte de tiers figure sur cet état (voir le détail en IV-B5).

(6) A utiliser uniquement dans le cas où la collectivité effectuerait une dotation initiale au profit d'un service public doté de la seule autonomie financière.

(7) A utiliser uniquement dans le cas où la collectivité effectuerait des dépenses sur des biens affectés.

(8) Hors recettes imputées aux chapitres 016 et 017.

(9) Le chapitre 204 « Subventions d'équipement versées » est un chapitre globalisé regroupant les comptes 204 et 2324.

III – VOTE DU BUDGET | III

SECTION D'INVESTISSEMENT – VUE D'ENSEMBLE – DEPENSES – AP NOUVELLES ET CREDITS DE L'EXERCICE | A

DEPENSES

Chapitre		Pour mémoire, budget précédent (1)	RAR N-1 I	Vote de l'assemblée sur les AP lors de la séance budgétaire (2)	Propositions nouvelles	Vote de l'assemblée II	Pour information, dépenses gérées dans le cadre d'une AP	Pour information, dépenses gérées hors AP	TOTAL (RAR N-1 + Vote) III = I + II
TOTAL		**163 005,00**	**0,00**	**0,00**	**70 005,00**	**70 005,00**	**0,00**	**70 005,00**	**70 005,00**
018	RSA	0,00	0,00	0,00	0,00	0,00	0,00	0,00	0,00
20	Immobilisations incorporelles (sauf 204)	0,00	0,00	0,00	0,00	0,00	0,00	0,00	0,00
204	Subventions d'équipement versées (9)	0,00	0,00	0,00	0,00	0,00	0,00	0,00	0,00
21	Immobilisations corporelles	0,00	0,00	0,00	0,00	0,00	0,00	0,00	0,00
22	Immobilisations reçues en affectation	0,00	0,00	0,00	0,00	0,00	0,00	0,00	0,00
23	Immobilisations en cours (sauf 2324)	0,00	0,00	0,00	0,00	0,00	0,00	0,00	0,00
	Total des opérations d'équipement (3)	0,00	0,00	0,00	0,00	0,00	0,00	0,00	0,00
Total des dépenses d'équipement		**0,00**	**0,00**	**0,00**	**0,00**	**0,00**	**0,00**	**0,00**	**0,00**
10	Dotations, fonds divers et réserves	0,00	0,00		0,00	0,00		0,00	0,00
13	Subventions d'investissement	0,00	0,00		0,00	0,00		0,00	0,00
16	Emprunts et dettes assimilées (sauf 1688 non budgétaire)	0,00	0,00		0,00	0,00		0,00	0,00
18	Cpte de liaison : affectation (BA,régie)	0,00	0,00		0,00	0,00		0,00	0,00
26	Participations et créances rattachées	0,00	0,00	0,00	0,00	0,00	0,00	0,00	0,00
27	Autres immobilisations financières	0,00	0,00	0,00	0,00	0,00	0,00	0,00	0,00
020	Dépenses imprévues (dans le cadre d'une AP)			0,00					
Total des dépenses financières		**0,00**	**0,00**	**0,00**	**0,00**	**0,00**	**0,00**	**0,00**	**0,00**
45	Chapitres d'opérations pour compte de tiers (4)	0,00	0,00	0,00	0,00	0,00	0,00	0,00	0,00
Total des dépenses réelles		**0,00**	**0,00**	**0,00**	**0,00**	**0,00**	**0,00**	**0,00**	**0,00**
040	*Opérations ordre transf. entre sections (5) (6)*	*163 005,00*			*70 005,00*	*70 005,00*		*70 005,00*	*70 005,00*
041	*Opérations patrimoniales (7)*	*0,00*			*0,00*	*0,00*		*0,00*	*0,00*
Total des dépenses d'ordre		**163 005,00**			**70 005,00**	**70 005,00**		**70 005,00**	**70 005,00**

D001 Solde d'exécution négatif reporté ou anticipé (8)	**0,00**

Chapitre	Pour mémoire, budget précédent (1)	RAR N-1 I	Vote de l'assemblée sur les AP lors de la séance budgétaire (2)	Propositions nouvelles	Vote de l'assemblée II	Pour information, dépenses gérées dans le cadre d'une AP	Pour information, dépenses gérées hors AP	TOTAL (RAR N-1 + Vote) III = I + II
							Total des dépenses d'investissement cumulées	70 005,00

(1) Voir état I-B pour le contenu du budget précédent.

(2) Il s'agit des AP nouvelles qui sont votées lors de la séance d'adoption du budget. Cela concerne les AP relatives à de nouvelles programmations pluriannuelles mais également les AP modifiant un stock d'AP existant.

(3) Voir l'état III-A2.1 pour le détail des opérations d'équipement.

(4) Voir l'état IV-B5 pour le détail des opérations pour compte de tiers.

(5) Cf. définition du chapitre des opérations d'ordre (*DI 040 = RF 042*).

(6) Aucune prévision budgétaire ne doit figurer à l'article 192 (cf. chapitre 024 « produit des cessions d'immobilisations »).

(7) Cf. définition du chapitre des opérations d'ordre (*DI 041 = RI 041*).

(8) Le solde d'exécution reporté est le résultat constaté de l'exercice précédent qui fait l'objet d'un report et non d'un vote de l'assemblée délibérante. Inscrire en cas de reprise des résultats de l'exercice précédent (après vote du compte administratif ou si reprise anticipée des résultats).

(9) Le chapitre 204 « Subventions d'équipement versées » est un chapitre globalisé regroupant les comptes 204 et 2324.

III – VOTE DU BUDGET	III
SECTION D'INVESTISSEMENT – VUE D'ENSEMBLE – RECETTES	A

RECETTES

Chapitre		Pour mémoire, budget précédent (1)	RAR N-1 I	Propositions nouvelles	Vote de l'assemblée II	TOTAL (RAR N-1 + Vote) III = I + II
TOTAL		**225 668,84**	**0,00**	**70 005,00**	**70 005,00**	**70 005,00**
018	RSA	0,00	0,00	0,00	0,00	0,00
13	Subventions d'investissement (hors 138)	0,00	0,00	0,00	0,00	0,00
16	Emprunts et dettes assimilées (hors 16449, 165, 166 et 1688 non budgétaire)	163 005,00	0,00	70 005,00	70 005,00	70 005,00
20	Immobilisations incorporelles (sauf 204)	0,00	0,00	0,00	0,00	0,00
204	Subventions d'équipement versées (9)	0,00	0,00	0,00	0,00	0,00
21	Immobilisations corporelles	0,00	0,00	0,00	0,00	0,00
22	Immobilisations reçues en affectation	0,00	0,00	0,00	0,00	0,00
23	Immobilisations en cours (sauf 2324)	0,00	0,00	0,00	0,00	0,00
Total des recettes d'équipement		**163 005,00**	**0,00**	**70 005,00**	**70 005,00**	**70 005,00**
10	Dotations, fonds divers et réserves (sauf 1068)	0,00	0,00	0,00	0,00	0,00
138	Autres subventions invest. non transf.	0,00	0,00	0,00	0,00	0,00
16	Emprunts et dettes assimilées (16449, 165 et 166)	0,00	0,00	0,00	0,00	0,00
18	Cpte de liaison : affectation (BA,régie)	0,00	0,00	0,00	0,00	0,00
26	Participations et créances rattachées	0,00	0,00	0,00	0,00	0,00
27	Autres immobilisations financières	0,00	0,00	0,00	0,00	0,00
024	Produits des cessions d'immobilisations	0,00	0,00	0,00	0,00	0,00
Total des recettes financières		**0,00**	**0,00**	**0,00**	**0,00**	**0,00**
45	Chapitres d'opérations pour compte de tiers (2)	0,00	0,00	0,00	0,00	0,00
Total des recettes réelles		**163 005,00**	**0,00**	**70 005,00**	**70 005,00**	**70 005,00**
021	*Virement de la section de fonctionnement*	*0,00*		*0,00*	*0,00*	*0,00*
040	*Opérations ordre transf. entre sections (3) (4) (5)*	*62 663,84*		*0,00*	*0,00*	*0,00*
041	*Opérations patrimoniales (6)*	*0,00*		*0,00*	*0,00*	*0,00*
Total des recettes d'ordre		***62 663,84***		***0,00***	***0,00***	***0,00***

R001 Solde d'exécution positif reporté ou anticipé (7)	**0,00**

Affectation au compte 1068 (8)	**0,00**

Chapitre	Pour mémoire, budget précédent (1)	RAR N-1 I	Propositions nouvelles	Vote de l'assemblée II	TOTAL (RAR N-1 + Vote) III = I + II

Total des recettes d'investissement cumulées	**70 005,00**

(1) Voir état I-B pour le contenu du budget précédent.

(2) Voir l'état IV-B5 pour le détail des opérations pour compte de tiers.

(3) Cf. définition du chapitre des opérations d'ordre (*RI 040 = DF 042*).

(4) Les comptes 15, 29, 39, 49 et 59 peuvent figurer dans le détail du chapitre si la collectivité a opté pour le régime des provisions budgétaires, conformément aux dispositions législatives et réglementaires applicables.

(5) Aucune prévision budgétaire ne doit figurer à l'article 192 (cf. chapitre 024 « produit des cessions d'immobilisations »).

(6) Cf. définition du chapitre des opérations d'ordre (*DI 041 = RI 041*).

(7) Le solde d'exécution reporté est le résultat constaté de l'exercice précédent qui fait l'objet d'un report et non d'un vote de l'assemblée délibérante. Inscrire en cas de reprise des résultats de l'exercice précédent (après vote du compte administratif ou si reprise anticipée des résultats).

(8) Le montant inscrit doit être conforme à la délibération d'affectation du résultat. Ce montant ne fait donc pas l'objet d'un nouveau vote.

(9) Le chapitre 204 « Subventions d'équipement versées » est un chapitre globalisé regroupant les comptes 204 et 2324.

III – VOTE DU BUDGET — III

SECTION D'INVESTISSEMENT – DEPENSES – DETAIL PAR ARTICLE — A1

Chap. / art. (1)		Pour mémoire, budget précédent (2)	RAR N-1 I	Vote de l'assemblée sur les AP lors de la séance budgétaire (3)	Propositions nouvelles	Vote de l'assemblée II	Pour information Crédits gérés dans le cadre d'une AP	Pour information Crédits gérés hors AP	TOTAL (RAR N-1 + Vote) III = I + II
TOTAL		**163 005,00**	**0,00**	**0,00**	**70 005,00**	**70 005,00**	**0,00**	**70 005,00**	**70 005,00**
018	RSA	0,00	0,00	0,00	0,00	0,00	0,00	0,00	0,00
20	Immobilisations incorporelles (sauf 204)	0,00	0,00	0,00	0,00	0,00	0,00	0,00	0,00
204	Subventions d'équipement versées (9)	0,00	0,00	0,00	0,00	0,00	0,00	0,00	0,00
21	Immobilisations corporelles	0,00	0,00	0,00	0,00	0,00	0,00	0,00	0,00
22	Immobilisations reçues en affectation	0,00	0,00	0,00	0,00	0,00	0,00	0,00	0,00
23	Immobilisations en cours (sauf 2324)	0,00	0,00	0,00	0,00	0,00	0,00	0,00	0,00
	Total des opérations d'équipement (4)	0,00	0,00	0,00	0,00	0,00	0,00	0,00	0,00
Total des dépenses d'équipement		**0,00**	**0,00**	**0,00**	**0,00**	**0,00**	**0,00**	**0,00**	**0,00**
10	Dotations, fonds divers et réserves	0,00	0,00		0,00	0,00		0,00	0,00
13	Subventions d'investissement	0,00	0,00		0,00	0,00		0,00	0,00
16	Emprunts et dettes assimilées (sauf le 1688 non budgétaire)	0,00	0,00		0,00	0,00		0,00	0,00
18	Cpte de liaison : affectation (BA,régie)	0,00	0,00		0,00	0,00		0,00	0,00
26	Participations et créances rattachées	0,00	0,00	0,00	0,00	0,00	0,00	0,00	0,00
27	Autres immobilisations financières	0,00	0,00	0,00	0,00	0,00	0,00	0,00	0,00
020	Dépenses imprévues (dans le cadre d'une AP)			0,00					
Total des dépenses financières		**0,00**	**0,00**	**0,00**	**0,00**	**0,00**	**0,00**	**0,00**	**0,00**
45…	Opérations pour compte de tiers (5)	0,00	0,00	0,00	0,00	0,00	0,00	0,00	0,00

Chap. / art. (1)		Pour mémoire, budget précédent (2)	RAR N-1 I	Vote de l'assemblée sur les AP lors de la séance budgétaire (3)	Propositions nouvelles	Vote de l'assemblée II	Pour information Crédits gérés dans le cadre d'une AP	Pour information Crédits gérés hors AP	TOTAL (RAR N-1 + Vote) III = I + II
Total des dépenses réelles		**0,00**	**0,00**	**0,00**	**0,00**	**0,00**	**0,00**	**0,00**	**0,00**
040	*Opérations ordre transf. entre sections (6)*	*163 005,00*			*70 005,00*	*70 005,00*		*70 005,00*	*70 005,00*
	Reprise sur autofinancement antérieur	*0,00*			*0,00*	*0,00*		*0,00*	*0,00*
	Charges transférées (7)	*163 005,00*			*70 005,00*	*70 005,00*		*70 005,00*	*70 005,00*
3555	*Terrains aménagés*	*163 005,00*			*70 005,00*	*70 005,00*		*70 005,00*	*70 005,00*
041	*Opérations patrimoniales (8)*	*0,00*			*0,00*	*0,00*		*0,00*	*0,00*
Total des dépenses d'ordre		**163 005,00**			**70 005,00**	**70 005,00**		**70 005,00**	**70 005,00**

(1) Détailler les articles conformément au plan de comptes.

(2) Voir état I-B pour le contenu du budget précédent.

(3) Il s'agit des AP nouvelles qui sont votées lors de la séance d'adoption du budget. Cela concerne les AP relatives à de nouvelles programmations pluriannuelles mais également les AP modifiant un stock d'AP existant.

(4) Voir état III-A2.1 pour le détail des opérations d'équipement.

(5) Il y a autant de ligne que d'opération pour compte de tiers.

(6) Cf. définition du chapitre des opérations d'ordre (DI 040 = RF 042).

(7) Aucune prévision budgétaire ne doit figurer à l'article 192 (cf. chapitre 024 « produit des cessions d'immobilisations »).

(8) Cf. définition du chapitre des opérations d'ordre (DI 041 = RI 041).

(9) Le chapitre 204 « Subventions d'équipement versées » est un chapitre globalisé regroupant les comptes 204 et 2324.

III – VOTE DU BUDGET	III
SECTION D'INVESTISSEMENT – VUE D'ENSEMBLE DES OPERATIONS D'EQUIPEMENT	A2.1

Vue d'ensemble des chapitres des opérations d'équipement

N° Opération	Libellé de l'opération	N° AP (1)	Pour mémoire réalisations cumulées au 01/01/N	RAR N-1	Propositions nouvelles	Vote de l'assemblée	Pour information Crédits gérés dans le cadre d'une AP	Pour information Crédits gérés hors AP
TOTAL			0,00	0,00	0,00	0,00	0,00	0,00

(1) Colonne à renseigner uniquement lorsque l'opération d'équipement est afférente à une AP.

III – VOTE DU BUDGET	III
SECTION D'INVESTISSEMENT – DETAIL DES OPERATIONS D'EQUIPEMENT	A2.2

Cet état ne contient pas d'information.

III – VOTE DU BUDGET	III
SECTION D'INVESTISSEMENT – DETAIL DES OPERATIONS D'EQUIPEMENT	A2.3

Cet état ne contient pas d'information.

III – VOTE DU BUDGET — III

SECTION D'INVESTISSEMENT – RECETTES – DETAIL PAR ARTICLE — A3

Chap. / art. (1)		Pour mémoire, budget précédent (2)	RAR N-1 I	Propositions nouvelles	Vote de l'assemblée II	TOTAL (RAR N-1 + Vote) III = I + II
TOTAL		**225 668,84**	**0,00**	**70 005,00**	**70 005,00**	**70 005,00**
018	RSA	0,00	0,00	0,00	0,00	0,00
13	Subventions d'investissement (hors 138)	0,00	0,00	0,00	0,00	0,00
16	Emprunts et dettes assimilées (hors 1688 non budgétaire) (3)	163 005,00	0,00	70 005,00	70 005,00	70 005,00
1641	Emprunts en euros	163 005,00	0,00	70 005,00	70 005,00	70 005,00
20	Immobilisations incorporelles (sauf 204) (4)	0,00	0,00	0,00	0,00	0,00
204	Subventions d'équipement versées (4) (10)	0,00	0,00	0,00	0,00	0,00
21	Immobilisations corporelles (4)	0,00	0,00	0,00	0,00	0,00
22	Immobilisations reçues en affectation (4)	0,00	0,00	0,00	0,00	0,00
23	Immobilisations en cours (sauf 2324) (4)	0,00	0,00	0,00	0,00	0,00
Total des recettes d'équipement		**163 005,00**	**0,00**	**70 005,00**	**70 005,00**	**70 005,00**
10	Dotations, fonds divers et réserves (sauf 1068)	0,00	0,00	0,00	0,00	0,00
138	Autres subventions invest. non transf.	0,00	0,00	0,00	0,00	0,00
16	Emprunts et dettes assimilées (16449, 165 et 166)	0,00	0,00	0,00	0,00	0,00
18	Cpte de liaison : affectation (BA,régie)	0,00	0,00	0,00	0,00	0,00
26	Participations et créances rattachées	0,00	0,00	0,00	0,00	0,00
27	Autres immobilisations financières	0,00	0,00	0,00	0,00	0,00
024	Produits des cessions d'immobilisations	0,00	0,00	0,00	0,00	0,00
Total des recettes financières		**0,00**	**0,00**	**0,00**	**0,00**	**0,00**
45	Chapitres d'opérations pour compte de tiers (5)	0,00	0,00	0,00	0,00	0,00
Total des recettes réelles		**163 005,00**	**0,00**	**70 005,00**	**70 005,00**	**70 005,00**
021	*Virement de la section de fonctionnement*	*0,00*		*0,00*	*0,00*	*0,00*
040	*Opérations ordre transf. entre sections (6) (7) (8)*	*62 663,84*		*0,00*	*0,00*	*0,00*
3555	*Terrains aménagés*	*62 663,84*		*0,00*	*0,00*	*0,00*
041	*Opérations patrimoniales (9)*	*0,00*		*0,00*	*0,00*	*0,00*
Total des recettes d'ordre		***62 663,84***		***0,00***	***0,00***	***0,00***

(1) Détailler les articles utilisés conformément au plan de comptes.

(2) Voir état I-B pour le contenu du budget précédent.

(3) Sauf 165, 166 et 16449.

(4) Exceptionnellement, les comptes 20, 204, 21, 22 et 23 sont en recettes réelles en cas de réduction ou d'annulation de mandats donnant lieu à reversement.

(5) Voir l'annexe IV-B5 pour le détail des opérations pour compte de tiers.

(6) Cf. définition du chapitre des opérations d'ordre (*RI 040 = DF 042*).

(7) Les comptes 15, 29, 39, 49 et 59 peuvent figurer dans le détail du chapitre si la collectivité a opté pour le régime des provisions budgétaires, conformément aux dispositions législatives et réglementaires applicables.

(8) Aucune prévision budgétaire ne doit figurer à l'article 192 (cf. chapitre 024 « produit des cessions d'immobilisations »).

(9) Cf. définition du chapitre des opérations d'ordre (*DI 041 = RI 041*).

(10) Le chapitre 204 « Subventions d'équipement versées » est un chapitre globalisé regroupant les comptes 204 et 2324.

III – VOTE DU BUDGET	III
SECTION DE FONCTIONNEMENT – VUE D'ENSEMBLE – AE NOUVELLES ET CREDITS DE L'EXERCICE	B

DEPENSES

Chap.	Libellé	Pour mémoire, budget précédent (1)	RAR N-1 I	Vote de l'assemblée sur les AE lors de la séance budgétaire (2)	Propositions nouvelles	Vote de l'assemblée II	Pour information, dépenses gérées dans le cadre d'une AE	Pour information, dépenses gérées hors AE	TOTAL (RAR N-1 + Vote) III = I + II
TOTAL		**163 005,00**	**0,00**	**0,00**	**70 005,00**	**70 005,00**	**0,00**	**70 005,00**	**70 005,00**
011	Charges à caractère général (3)	100 336,16	0,00	0,00	70 000,00	70 000,00	0,00	70 000,00	70 000,00
012	Charges de personnel et frais assimilés (3)	0,00	0,00		0,00	0,00		0,00	0,00
014	Atténuations de produits	0,00	0,00		0,00	0,00		0,00	0,00
016	APA	0,00	0,00	0,00	0,00	0,00	0,00	0,00	0,00
017	RSA / Régularisations de RMI	0,00	0,00	0,00	0,00	0,00	0,00	0,00	0,00
65	Autres charges de gestion courante (sauf 6586) (3)	5,00	0,00	0,00	5,00	5,00	0,00	5,00	5,00
6586	Frais fonctionnement des groupes d'élus	0,00	0,00		0,00	0,00		0,00	0,00
Total des dépenses de gestion des services		**100 341,16**	**0,00**	**0,00**	**70 005,00**	**70 005,00**	**0,00**	**70 005,00**	**70 005,00**
66	Charges financières	0,00	0,00		0,00	0,00		0,00	0,00
67	Charges spécifiques (3)	0,00	0,00		0,00	0,00		0,00	0,00
68	Dotations aux provisions, dépréciations (semi-budgétaires) (3)	0,00			0,00	0,00		0,00	0,00
022	Dépenses imprévues (dans le cadre d'une AE)			0,00					
Total des dépenses financières		**0,00**	**0,00**	**0,00**	**0,00**	**0,00**		**0,00**	**0,00**
Total des dépenses réelles		**100 341,16**	**0,00**	**0,00**	**70 005,00**	**70 005,00**	**0,00**	**70 005,00**	**70 005,00**
023	*Virement à la section d'investissement*	*0,00*			*0,00*	*0,00*		*0,00*	*0,00*
042	*Opérations ordre transf. entre sections (4)*	*62 663,84*			*0,00*	*0,00*		*0,00*	*0,00*
043	*Opérations ordre intérieur de la section*	*0,00*			*0,00*	*0,00*		*0,00*	*0,00*
Total des dépenses d'ordre		**62 663,84**			**0,00**	**0,00**		**0,00**	**0,00**

D002 Résultat reporté ou anticipé (5)	**0,00**

Total des dépenses de fonctionnement cumulées	**70 005,00**

(1) Voir état I-B pour le contenu du budget précédent.

(2) Il s'agit des AE nouvelles qui sont votées lors de la séance d'adoption du budget. Cela concerne les AE relatives à de nouveaux engagements pluriannuels mais également les AE modifiant un stock d'AE existant.

(3) Hors dépenses imputées aux chapitres 016 et 017.

(4) Les comptes 68 peuvent figurer dans le détail du chapitre si la collectivité a opté pour le régime des provisions budgétaires, conformément aux dispositions législatives et réglementaires applicables.

(5) Inscrire en cas de reprise des résultats de l'exercice précédent (après vote du compte administratif) ou si reprise anticipée des résultats.

III – VOTE DU BUDGET	III
SECTION DE FONCTIONNEMENT – VUE D'ENSEMBLE	B

RECETTES

Chap.	Libellé	Pour mémoire, budget précédent (1)	RAR N-1 I	Propositions nouvelles	Vote de l'assemblée II	Total (RAR N-1 + Vote) III = I + II
	TOTAL	**163 005,00**	**0,00**	**70 005,00**	**70 005,00**	**70 005,00**
013	Atténuations de charges (2)	0,00	0,00	0,00	0,00	0,00
016	APA	0,00	0,00	0,00	0,00	0,00
017	RSA / Régularisations de RMI	0,00	0,00	0,00	0,00	0,00
70	Prod. services, domaine, ventes diverses	0,00	0,00	0,00	0,00	0,00
73	Impôts et taxes (sauf 731)	0,00	0,00	0,00	0,00	0,00
731	Fiscalité locale	0,00	0,00	0,00	0,00	0,00
74	Dotations et participations (2)	0,00	0,00	0,00	0,00	0,00
75	Autres produits de gestion courante (2)	0,00	0,00	0,00	0,00	0,00
Total des recettes de gestion des services		**0,00**	**0,00**	**0,00**	**0,00**	**0,00**
76	Produits financiers	0,00	0,00	0,00	0,00	0,00
77	Produits spécifiques (2)	0,00	0,00	0,00	0,00	0,00
78	Reprises amort., dépréciations, prov. (semi-budgétaires) (2)	0,00		0,00	0,00	0,00
Total des recettes financières		**0,00**	**0,00**	**0,00**	**0,00**	**0,00**
Total des recettes réelles		**0,00**	**0,00**	**0,00**	**0,00**	**0,00**
042	*Opérations ordre transf. entre sections (3) (4) (5)*	*163 005,00*		*70 005,00*	*70 005,00*	*70 005,00*
043	*Opérations ordre intérieur de la section (6)*	*0,00*		*0,00*	*0,00*	*0,00*
Total des recettes d'ordre		**163 005,00**		**70 005,00**	**70 005,00**	**70 005,00**

R002 Résultat reporté ou anticipé (7)	**0,00**

Total des recettes de fonctionnement cumulées	**70 005,00**

(1) Voir état I-B pour le contenu du budget précédent.

(2) Hors recettes imputées aux chapitres 016 et 017.

(3) Cf. définition du chapitre des opérations d'ordre (*RF 042 = DI 040*).

(4) Les comptes 78 peuvent figurer dans le détail du chapitre si la collectivité a opté pour le régime des provisions budgétaires, conformément aux dispositions législatives et réglementaires applicables.

(5) Aucune prévision budgétaire ne doit figurer aux articles 775 et 776 (cf. chapitre 024 « produit des cessions d'immobilisations »).

(6) Chapitre destiné à retracer les opérations particulières telles que les opérations de stocks ou liées à la tenue d'un inventaire permanent simplifié.

(7) Inscrire en cas de reprise des résultats de l'exercice précédent (après vote du compte administratif) ou si reprise anticipée des résultats.

III – VOTE DU BUDGET

SECTION DE FONCTIONNEMENT – DEPENSES – DETAIL PAR ARTICLE

III

B1

Chap. / art. (1)	Libellé	Pour mémoire, budget précédent (2)	RAR N-1 I	Vote de l'assemblée sur les AE lors de la séance budgétaire (3)	Propositions nouvelles	Vote de l'assemblée II	Pour information Crédits gérés dans le cadre d'une AE	Pour information Crédits gérés hors AE	TOTAL (RAR N-1 + Vote) III = I + II
TOTAL		**163 005,00**	**0,00**	**0,00**	**70 005,00**	**70 005,00**	**0,00**	**70 005,00**	**70 005,00**
011	Charges à caractère général (4)	100 336,16	0,00	0,00	70 000,00	70 000,00	0,00	70 000,00	70 000,00
6015	Terrains à aménager	0,00	0,00		50 000,00	50 000,00	0,00	50 000,00	50 000,00
6045	Achats études et prestations de services	100 000,00	0,00		20 000,00	20 000,00	0,00	20 000,00	20 000,00
605	Achats de matériel, équip. et travaux	336,16	0,00		0,00	0,00	0,00	0,00	0,00
012	Charges de personnel et frais assimilés (4) (5)	0,00	0,00		0,00	0,00		0,00	0,00
014	Atténuations de produits	0,00	0,00		0,00	0,00		0,00	0,00
016	APA	0,00	0,00	0,00	0,00	0,00	0,00	0,00	0,00
017	RSA / Régularisations de RMI	0,00	0,00	0,00	0,00	0,00	0,00	0,00	0,00
65	Autres charges de gestion courante (sauf le 6586) (4)	5,00	0,00	0,00	5,00	5,00	0,00	5,00	5,00
65888	Autres	5,00	0,00		5,00	5,00	0,00	5,00	5,00
6586	Frais fonctionnement des groupes d'élus	0,00	0,00		0,00	0,00		0,00	0,00
Total des dépenses de gestion des services		**100 341,16**	**0,00**	**0,00**	**70 005,00**	**70 005,00**	**0,00**	**70 005,00**	**70 005,00**
66	Charges financières	0,00	0,00		0,00	0,00		0,00	0,00
67	Charges spécifiques (4)	0,00	0,00		0,00	0,00		0,00	0,00
68	Dotations aux provisions, dépréciations (semi-budgétaires) (4)	0,00			0,00	0,00		0,00	0,00
022	Dépenses imprévues (dans le cadre d'une AE)			0,00					
Total des charges financières et spécifiques		**0,00**	**0,00**	**0,00**	**0,00**	**0,00**		**0,00**	**0,00**
Total des dépenses réelles		**100 341,16**	**0,00**	**0,00**	**70 005,00**	**70 005,00**	**0,00**	**70 005,00**	**70 005,00**
023	*Virement à la section d'investissement*	*0,00*			*0,00*	*0,00*		*0,00*	*0,00*
042	*Opérations ordre transf. entre sections (6) (7) (8)*	*62 663,84*			*0,00*	*0,00*		*0,00*	*0,00*

Chap. / art. (1)	Libellé	Pour mémoire, budget précédent (2)	RAR N-1 I	Vote de l'assemblée sur les AE lors de la séance budgétaire (3)	Propositions nouvelles	Vote de l'assemblée II	Pour information Crédits gérés dans le cadre d'une AE	Pour information Crédits gérés hors AE	TOTAL (RAR N-1 + Vote) III = I + II
71355	*Variat° stocks terrains aménagés*	*62 663,84*			*0,00*	*0,00*		*0,00*	*0,00*
043	*Opérations ordre intérieur de la section (7) (9)*	*0,00*			*0,00*	*0,00*		*0,00*	*0,00*
Total des dépenses d'ordre		**62 663,84**			**0,00**	**0,00**		**0,00**	**0,00**

Détail du calcul des ICNE au compte 66112 (10)

Montant des ICNE de l'exercice	0,00
Montant des ICNE de l'exercice N-1	0,00
= Différence ICNE N – ICNE N-1	0,00

(1) Détailler les articles utilisés conformément au plan de comptes.

(2) Voir état I-B pour le contenu du budget précédent.

(3) Il s'agit des AE nouvelles qui sont votées lors de la séance d'adoption du budget. Cela concerne les AE relatives à de nouveaux engagements pluriannuels mais également les AE modifiant un stock d'AE existant.

(4) Hors dépenses imputées aux chapitres 016 et 017.

(5) Les dépenses de frais de personnel sont exclues des autorisations d'engagement.

(6) Les comptes 68 peuvent figurer dans le détail du chapitre si la collectivité a opté pour le régime des provisions budgétaires, conformément aux dispositions législatives et réglementaires applicables.

(7) Cf. définitions des chapitres des opérations d'ordre (*DF 042 = RI 040) (DF 043 = RF 043).*

(8) Aucune prévision budgétaire ne doit figurer aux articles 675 et 676 (cf. chapitre 024 « produit des cessions d'immobilisations »).

(9) Chapitre destiné à retracer les opérations particulières telles que les opérations de stocks ou liées à la tenue d'un inventaire permanent.

(10) Si le montant des ICNE de l'exercice est inférieur au montant de l'exercice N-1, le montant du compte 66112 sera négatif.

III – VOTE DU BUDGET	III
SECTION DE FONCTIONNEMENT – RECETTES – DETAIL PAR ARTICLE	B2

Chap / art. (1)	Libellé	Pour mémoire, budget précédent (2)	RAR N-1 I	Propositions nouvelles	Vote de l'assemblée II	Total (RAR N-1 + Vote) III = I + II
TOTAL		**163 005,00**	**0,00**	**70 005,00**	**70 005,00**	**70 005,00**
013	Atténuations de charges (3)	0,00	0,00	0,00	0,00	0,00
016	APA	0,00	0,00	0,00	0,00	0,00
017	RSA / Régularisations de RMI	0,00	0,00	0,00	0,00	0,00
70	Prod. services, domaine, ventes diverses	0,00	0,00	0,00	0,00	0,00
73	Impôts et taxes (sauf 731)	0,00	0,00	0,00	0,00	0,00
731	Fiscalité locale	0,00	0,00	0,00	0,00	0,00
74	Dotations et participations (3)	0,00	0,00	0,00	0,00	0,00
75	Autres produits de gestion courante (3)	0,00	0,00	0,00	0,00	0,00
Total des recettes de gestion des services		**0,00**	**0,00**	**0,00**	**0,00**	**0,00**
76	Produits financiers	0,00	0,00	0,00	0,00	0,00
77	Produits spécifiques (3)	0,00	0,00	0,00	0,00	0,00
78	Reprises amort., dépréciations, prov. (semi-budgétaires) (3)	0,00		0,00	0,00	0,00
Total des recettes réelles		**0,00**	**0,00**	**0,00**	**0,00**	**0,00**
042	*Opérations ordre transf. entre sections (4) (5) (6)*	*163 005,00*		*70 005,00*	*70 005,00*	*70 005,00*
71355	*Variat° stocks terrains aménagés*	*163 005,00*		*70 005,00*	*70 005,00*	*70 005,00*
043	*Opérations ordre intérieur de la section (4) (7)*	*0,00*		*0,00*	*0,00*	*0,00*
Total des recettes d'ordre		**163 005,00**		**70 005,00**	**70 005,00**	**70 005,00**

Détail du calcul de la taxe départementale de publicité foncière pour les collectivités dites « surfiscalisées » (compte 73121) (8)

Montant brut	0,00
Compensation	0,00
Montant net	0,00

Détail du calcul des ICNE au compte 7622 (9)

Montant des ICNE de l'exercice	0,00
Montant des ICNE de l'exercice N-1	0,00
= Différence ICNE N – ICNE N-1	0,00

(1) Détailler les articles utilisés conformément au plan de comptes.
(2) Voir état I-B pour le contenu du budget précédent.
(3) Hors recettes imputées aux chapitres 016 et 017.
(4) Cf. définitions du chapitre des opérations d'ordre (*RF 042 = DI 040) (RF 043 = DF 043).*
(5) Aucune prévision budgétaire ne doit figurer aux articles 775 et 776 (cf. chapitre 024 « produit des cessions d'immobilisations »).
(6) Les comptes 78 peuvent figurer dans le détail du chapitre si la collectivité a opté pour le régime des provisions budgétaires, conformément aux dispositions législatives et réglementaires applicables.
(7) Ce chapitre est destiné à retracer les opérations particulières telles que les opérations de stocks ou liées à la tenue d'un inventaire permanent simplifié.
(8) Destiné à retracer le prélèvement de la part non départementale de la taxe.
(9) Si le montant des ICNE de l'exercice est inférieur au montant de l'exercice N-1, le montant du compte 7622 sera négatif.

IV – ANNEXES

A – PRESENTATION CROISEE – SECTION D'INVESTISSEMENT – VUE D'ENSEMBLE

IV

A1

Chapitre nature	Libellé	01 Opérations non ventilables	0 Services généraux (hors 01 et Gestion des fonds européens)	0-5 Gestion des fonds européens	1 Sécurité	2 Enseign., formation prof.,apprentissage	3 Cult., vie soc., jeun., sports, loisirs	4 Santé et action sociale (hors RSA)	4-4 RSA
DEPENSES		**0,00**	**0,00**	**0,00**	**0,00**	**0,00**	**0,00**	**0,00**	**0,00**
10	Dotations, fonds divers et réserves	0,00	0,00	0,00	0,00	0,00	0,00	0,00	0,00
13	Subventions d'investissement	0,00	0,00	0,00	0,00	0,00	0,00	0,00	0,00
16	Emprunts et dettes assimilées	0,00	0,00	0,00	0,00	0,00	0,00	0,00	0,00
18	Cpte de liaison : affectation (BA,régie)	0,00	0,00	0,00	0,00	0,00	0,00	0,00	0,00
20	Immobilisations incorporelles (sauf 204)	0,00	0,00	0,00	0,00	0,00	0,00	0,00	0,00
204	Subventions d'équipement versées	0,00	0,00	0,00	0,00	0,00	0,00	0,00	0,00
21	Immobilisations corporelles	0,00	0,00	0,00	0,00	0,00	0,00	0,00	0,00
22	Immobilisations reçues en affectation	0,00	0,00	0,00	0,00	0,00	0,00	0,00	0,00
23	Immobilisations en cours (sauf 2324)	0,00	0,00	0,00	0,00	0,00	0,00	0,00	0,00
26	Participations et créances rattachées	0,00	0,00	0,00	0,00	0,00	0,00	0,00	0,00
27	Autres immobilisations financières	0,00	0,00	0,00	0,00	0,00	0,00	0,00	0,00
45	Opérations pour compte de tiers	0,00	0,00	0,00	0,00	0,00	0,00	0,00	0,00
RECETTES		**70 005,00**	**0,00**	**0,00**	**0,00**	**0,00**	**0,00**	**0,00**	**0,00**
024	Produits des cessions d'immobilisations	0,00	0,00	0,00	0,00	0,00	0,00	0,00	0,00
10	Dotations, fonds divers et réserves	0,00	0,00	0,00	0,00	0,00	0,00	0,00	0,00
13	Subventions d'investissement	0,00	0,00	0,00	0,00	0,00	0,00	0,00	0,00
16	Emprunts et dettes assimilées	70 005,00	0,00	0,00	0,00	0,00	0,00	0,00	0,00
18	Cpte de liaison : affectation (BA,régie)	0,00	0,00	0,00	0,00	0,00	0,00	0,00	0,00
20	Immobilisations incorporelles (sauf 204)	0,00	0,00	0,00	0,00	0,00	0,00	0,00	0,00
204	Subventions d'équipement versées	0,00	0,00	0,00	0,00	0,00	0,00	0,00	0,00
21	Immobilisations corporelles	0,00	0,00	0,00	0,00	0,00	0,00	0,00	0,00
22	Immobilisations reçues en affectation	0,00	0,00	0,00	0,00	0,00	0,00	0,00	0,00
23	Immobilisations en cours (sauf 2324)	0,00	0,00	0,00	0,00	0,00	0,00	0,00	0,00
26	Participations et créances rattachées	0,00	0,00	0,00	0,00	0,00	0,00	0,00	0,00
27	Autres immobilisations financières	0,00	0,00	0,00	0,00	0,00	0,00	0,00	0,00
45	Opérations pour compte de tiers	0,00	0,00	0,00	0,00	0,00	0,00	0,00	0,00

IV – ANNEXES — IV

A – PRESENTATION CROISEE – SECTION D'INVESTISSEMENT – VUE D'ENSEMBLE (suite) — A1

Chapitre nature	Libellé	5 Aménagement des territoires et habitat	6 Action économique	7 Environnement	8 Transports	9 Fonction en réserve	TOTAL
DEPENSES		**0,00**	**0,00**	**0,00**	**0,00**		**0,00**
10	Dotations, fonds divers et réserves	0,00	0,00	0,00	0,00		0,00
13	Subventions d'investissement	0,00	0,00	0,00	0,00		0,00
16	Emprunts et dettes assimilées	0,00	0,00	0,00	0,00		0,00
18	Cpte de liaison : affectation (BA,régie)	0,00	0,00	0,00	0,00		0,00
20	Immobilisations incorporelles (sauf 204)	0,00	0,00	0,00	0,00		0,00
204	Subventions d'équipement versées	0,00	0,00	0,00	0,00		0,00
21	Immobilisations corporelles	0,00	0,00	0,00	0,00		0,00
22	Immobilisations reçues en affectation	0,00	0,00	0,00	0,00		0,00
23	Immobilisations en cours (sauf 2324)	0,00	0,00	0,00	0,00		0,00
26	Participations et créances rattachées	0,00	0,00	0,00	0,00		0,00
27	Autres immobilisations financières	0,00	0,00	0,00	0,00		0,00
45	Opérations pour compte de tiers	0,00	0,00	0,00	0,00		0,00
RECETTES		**0,00**	**0,00**	**0,00**	**0,00**		**70 005,00**
024	Produits des cessions d'immobilisations	0,00	0,00	0,00	0,00		0,00
10	Dotations, fonds divers et réserves	0,00	0,00	0,00	0,00		0,00
13	Subventions d'investissement	0,00	0,00	0,00	0,00		0,00
16	Emprunts et dettes assimilées	0,00	0,00	0,00	0,00		70 005,00
18	Cpte de liaison : affectation (BA,régie)	0,00	0,00	0,00	0,00		0,00
20	Immobilisations incorporelles (sauf 204)	0,00	0,00	0,00	0,00		0,00
204	Subventions d'équipement versées	0,00	0,00	0,00	0,00		0,00
21	Immobilisations corporelles	0,00	0,00	0,00	0,00		0,00
22	Immobilisations reçues en affectation	0,00	0,00	0,00	0,00		0,00
23	Immobilisations en cours (sauf 2324)	0,00	0,00	0,00	0,00		0,00
26	Participations et créances rattachées	0,00	0,00	0,00	0,00		0,00
27	Autres immobilisations financières	0,00	0,00	0,00	0,00		0,00

Chapitre nature	Libellé	5 Aménagement des territoires et habitat	6 Action économique	7 Environnement	8 Transports	9 Fonction en réserve	TOTAL
45	Opérations pour compte de tiers	0,00	0,00	0,00	0,00		0,00

IV – ANNEXES	IV
A – PRESENTATION CROISEE – SECTION D'INVESTISSEMENT – PRESENTATION DETAILLEE	A1.01

01 – OPERATIONS NON VENTILABLES

Article / compte nature (1)	Libellé	01 Opérations non ventilables
DEPENSES		**0,00**
RECETTES		**70 005,00**
164	Emprunts auprès des éts financiers	70 005,00

(1) Détailler les comptes à trois chiffres.

IV – ANNEXES — IV

A – PRESENTATION CROISEE – SECTION DE FONCTIONNEMENT – VUE D'ENSEMBLE — A2

Chapitre nature	Libellé	01 Opérations non ventilables	0 Services généraux (hors 01 et Gestion des fonds européens)	0-5 Gestion des fonds européens	1 Sécurité	2 Enseign., formation prof.,apprentissage	3 Cult., vie soc., jeun., sports, loisirs	4 Santé et action sociale (hors APA et RSA / Régularisation de RMI)	4-3 APA
DEPENSES		**5,00**	**0,00**	**0,00**	**0,00**	**0,00**	**0,00**	**0,00**	**0,00**
011	Charges à caractère général	0,00	0,00	0,00	0,00	0,00	0,00	0,00	0,00
012	Charges de personnel et frais assimilés	0,00	0,00	0,00	0,00	0,00	0,00	0,00	0,00
014	Atténuations de produits	0,00	0,00	0,00	0,00	0,00	0,00	0,00	0,00
65	Autres charges de gestion courante	5,00	0,00	0,00	0,00	0,00	0,00	0,00	0,00
6586	Frais fonctionnement des groupes d'élus	0,00	0,00	0,00	0,00	0,00	0,00	0,00	0,00
66	Charges financières	0,00	0,00	0,00	0,00	0,00	0,00	0,00	0,00
67	Charges spécifiques	0,00	0,00	0,00	0,00	0,00	0,00	0,00	0,00
68	Dotations aux provisions, dépréciations	0,00	0,00	0,00	0,00	0,00	0,00	0,00	0,00
RECETTES		**0,00**	**0,00**	**0,00**	**0,00**	**0,00**	**0,00**	**0,00**	**0,00**
013	Atténuations de charges	0,00	0,00	0,00	0,00	0,00	0,00	0,00	0,00
70	Prod. services, domaine, ventes diverses	0,00	0,00	0,00	0,00	0,00	0,00	0,00	0,00
73	Impôts et taxes	0,00	0,00	0,00	0,00	0,00	0,00	0,00	0,00
731	Fiscalité locale	0,00	0,00	0,00	0,00	0,00	0,00	0,00	0,00
74	Dotations et participations	0,00	0,00	0,00	0,00	0,00	0,00	0,00	0,00
75	Autres produits de gestion courante	0,00	0,00	0,00	0,00	0,00	0,00	0,00	0,00
76	Produits financiers	0,00	0,00	0,00	0,00	0,00	0,00	0,00	0,00
77	Produits spécifiques	0,00	0,00	0,00	0,00	0,00	0,00	0,00	0,00
78	Reprises amort., dépréciations, prov.	0,00	0,00	0,00	0,00	0,00	0,00	0,00	0,00

IV – ANNEXES — IV

A – PRESENTATION CROISEE – SECTION DE FONCTIONNEMENT – VUE D'ENSEMBLE (suite) — A2

Chapitre nature	Libellé	4-4 RSA / Régularisation de RMI	5 Aménagement des territoires et habitat	6 Action économique	7 Environnement	8 Transports	9 Fonction en réserve	TOTAL
DEPENSES		**0,00**	**0,00**	**70 000,00**	**0,00**	**0,00**		**70 005,00**
011	Charges à caractère général	0,00	0,00	70 000,00	0,00	0,00		70 000,00
012	Charges de personnel et frais assimilés	0,00	0,00	0,00	0,00	0,00		0,00
014	Atténuations de produits	0,00	0,00	0,00	0,00	0,00		0,00
65	Autres charges de gestion courante	0,00	0,00	0,00	0,00	0,00		5,00
6586	Frais fonctionnement des groupes d'élus	0,00	0,00	0,00	0,00	0,00		0,00
66	Charges financières	0,00	0,00	0,00	0,00	0,00		0,00
67	Charges spécifiques	0,00	0,00	0,00	0,00	0,00		0,00
68	Dotations aux provisions, dépréciations	0,00	0,00	0,00	0,00	0,00		0,00
RECETTES		**0,00**	**0,00**	**0,00**	**0,00**	**0,00**		**0,00**
013	Atténuations de charges	0,00	0,00	0,00	0,00	0,00		0,00
70	Prod. services, domaine, ventes diverses	0,00	0,00	0,00	0,00	0,00		0,00
73	Impôts et taxes	0,00	0,00	0,00	0,00	0,00		0,00
731	Fiscalité locale	0,00	0,00	0,00	0,00	0,00		0,00
74	Dotations et participations	0,00	0,00	0,00	0,00	0,00		0,00
75	Autres produits de gestion courante	0,00	0,00	0,00	0,00	0,00		0,00
76	Produits financiers	0,00	0,00	0,00	0,00	0,00		0,00
77	Produits spécifiques	0,00	0,00	0,00	0,00	0,00		0,00
78	Reprises amort., dépréciations, prov.	0,00	0,00	0,00	0,00	0,00		0,00

IV – ANNEXES	IV
A – PRESENTATION CROISEE – SECTION DE FONCTIONNEMENT – PRESENTATION DETAILLEE	A2.01

01 – OPERATIONS NON VENTILABLES

Article / compte nature (1)	Libellé	01 Opérations non ventilables
DEPENSES		**5,00**
658	Charges diverses de gestion courante	5,00
RECETTES		**0,00**

(1) Détailler les comptes à trois chiffres.

IV – ANNEXES — IV

A – PRESENTATION CROISEE – SECTION DE FONCTIONNEMENT – PRESENTATION DETAILLEE — A2.936

FONCTION 6 – Action économique

Article / compte nature (1)	Libellé	60 Services communs	61 Interventions économiques transversales	62 Structure d'animation et de dév. éco.	63 Actions sectorielles				
					631 Agriculture, pêche et agro-alimentaire			632 Industrie, commerce et artisanat	633 Développement touristique
					6311 Laboratoire	6312 Marchés alimentaires	6318 Autres		
DEPENSES		**70 000,00**	**0,00**	**0,00**	**0,00**	**0,00**	**0,00**	**0,00**	**0,00**
601	Achats stockés - Matières premières	50 000,00	0,00	0,00	0,00	0,00	0,00	0,00	0,00
604	Achats d'études, prestations de services	20 000,00	0,00	0,00	0,00	0,00	0,00	0,00	0,00
RECETTES		**0,00**	**0,00**	**0,00**	**0,00**	**0,00**	**0,00**	**0,00**	**0,00**

(1) Détailler les comptes à trois chiffres.

IV – ANNEXES	IV
A – PRESENTATION CROISEE – SECTION DE FONCTIONNEMENT – PRESENTATION DETAILLEE	A2.936

FONCTION 6 – Action économique (suite)

Article / compte nature (1)	Libellé	64 Rayonnement, attractivité du territoire	65 Insertion éco. et éco.sociale, solidaire	66 Maintien et dév. des services publics	67 Recherche et innovation	68 Autres actions	TOTAL DU CHAPITRE
DEPENSES		**0,00**	**0,00**	**0,00**	**0,00**	**0,00**	**70 000,00**
601	Achats stockés - Matières premières	0,00	0,00	0,00	0,00	0,00	50 000,00
604	Achats d'études, prestations de services	0,00	0,00	0,00	0,00	0,00	20 000,00
RECETTES		**0,00**	**0,00**	**0,00**	**0,00**	**0,00**	**0,00**

(1) Détailler les comptes à trois chiffres.

IV – ANNEXES	IV
ANNEXES BUDGETAIRES EQUILIBRE BUDGETAIRE	C1.1

DISPONIBILITE DE RESSOURCES PROPRES PROVENANT DES EXERCICES ANTERIEURS

Solde de la section d'investissement de l'exercice N-1 (1)

	Propositions nouvelles	Vote (2)
Solde d'exécution 001 (A) montant négatif si déficit (D001) montant positif si excédent (R001)	**0,00**	**0,00**
Solde des RAR (B) montant négatif si déficit montant positif si excédent	**0,00**	**0,00**
Solde de la section investissement de l'exercice N-1 (Solde I = A + B) Solde positif : excédent de financement Solde négatif : besoin de financement	**0,00**	**0,00**

Disponibilité des ressources propres provenant des exercices antérieurs après financement de la section investissement de l'exercice N-1 (1)

	Propositions nouvelles	Vote (2)
Affectation au 1068 (C)	**0,00**	**0,00**
Solde de la section investissement de l'exercice N-1 (Solde I) Solde positif : excédent de financement Solde négatif : besoin de financement	**0,00**	**0,00**
Disponibilité de ressources propres des exercices antérieurs (Solde II = C + Solde I) Solde positif : ressources disponibles pour la couverture de l'annuité Solde négatif : absence de ressources propres provenant des exercices antérieurs pour la couverture de l'annuité	**0,00**	**0,00**

COUVERTURE DE L'ANNUITE DE LA DETTE PAR LES RESSOURCES PROPRES - PETIT EQUILIBRE

	Propositions nouvelles	Vote
Dépenses de l'exercice à couvrir par des ressources propres (D)(3)	**0,00**	**0,00**
Ressources propres externes et internes de l'exercice (E)(3)	**0,00**	**0,00**
Couverture de l'annuité de la dette (Solde III = E - D) Solde positif : annuité de la dette couverte Solde négatif : annuité de la dette non couverte par les ressources de l'exercice, vérifier la couverture par les éventuelles ressources disponibles des exercices antérieurs (cf. solde II)	**0,00**	**0,00**

(1) Eléments à compléter uniquement s'il y a eu reprise des résultats, anticipée ou classique

(2) Cumul des crédits de l'exercice votés ou reportés

(3) Les RAR étant intégrés au calcul des ressources propres provenant des exercices antérieurs, seuls les crédits de l'exercice sont à inscrire. Le détail des crédits est présenté aux états suivants : "Equilibre budgétaire - Dépenses" et "Equilibre budgétaire - Recette"

IV – ANNEXES	IV
ANNEXES BUDGETAIRES EQUILIBRE BUDGETAIRE – DEPENSES	C1.2

DEPENSES A COUVRIR PAR DES RESSOURCES PROPRES

Art. (1)	Libellé (1)	Propositions nouvelles	Vote (2)
DEPENSES TOTALES A COUVRIR PAR DES RESSOURCES PROPRES = A + B		**0,00**	**I 0,00**
16 Emprunts et dettes assimilées (A)		**0,00**	**0,00**
1631	Emprunts obligataires	0,00	0,00
1641	Emprunts en euros	0,00	0,00
1643	Emprunts en devises	0,00	0,00
16441	Opérations afférentes à l'emprunt	0,00	0,00
1671	Avances consolidées du Trésor	0,00	0,00
1672	Emprunts sur comptes spéciaux du Trésor	0,00	0,00
1678	Autres emprunts et dettes	0,00	0,00
1681	Autres emprunts	0,00	0,00
1682	Bons à moyen terme négociables	0,00	0,00
1687	Autres dettes	0,00	0,00
Dépenses et transferts à déduire des ressources propres (B)		**0,00**	**0,00**
10…	*Reprise de dotations, fonds divers et réserves*		
10…	Reversement de dotations, fonds divers et réserves		
139	*Subv. invest. transférées cpte résultat*	*0,00*	*0,00*

(1) Détailler les chapitres budgétaires par article conformément au plan de comptes.

(2) Crédits de l'exercice votés lors de la séance.

IV – ANNEXES	IV
ANNEXES BUDGETAIRES EQUILIBRE BUDGETAIRE – RECETTES	C1.3

RESSOURCES PROPRES

Art. (1)	Libellé (1)	Propositions nouvelles	Vote (2)
RECETTES (RESSOURCES PROPRES) = a + b		**0,00**	**III 0,00**
Ressources propres externes de l'année (a)		**0,00**	**0,00**
10222	FCTVA	0,00	0,00
10226	Taxe d'aménagement (3)	0,00	0,00
10227	Versement pour sous densité	0,00	0,00
10228	Autres fonds d'investissement	0,00	0,00
13146	Attributions compensation investissement	0,00	0,00
13156	Attributions compensation investissement	0,00	0,00
13246	Attributions compensation investissement	0,00	0,00
13256	Attributions compensation investissement	0,00	0,00
138	Autres subventions invest. non transf.	0,00	0,00
26…	Participations et créances rattachées		
27…	Autres immobilisations financières		
Ressources propres internes de l'année (b) (4)		**0,00**	**0,00**
15…	*Provisions pour risques et charges*		
169	*Primes de remboursement des obligations*	*0,00*	*0,00*
26…	*Participations et créances rattachées*		
27…	*Autres immobilisations financières*		
28…	*Amortissement des immobilisations*		
29…	*Dépréciations des immobilisations*		
31…	*Matières premières (et fournitures) (5)*		
33…	*En-cours de production de biens (5)*		
35…	*Stocks de produits (5)*		
3555	*Terrains aménagés*	*0,00*	*0,00*
39…	*Dépréciation des stocks et en-cours*		
481…	*Charges à rép. sur plusieurs exercices*		
49…	*Dépréciation des comptes de tiers*		
59…	*Dépréciation des comptes financiers*		
024	Produits des cessions d'immobilisations	0,00	0,00
021	*Virement de la section de fonctionnement*	*0,00*	*0,00*

(1) Les comptes 15, 169, 26, 27, 28, 29, 39, 481, 49 et 59 sont à détailler conformément au plan de comptes.

(2) Crédits de l'exercice votés lors de la séance.

(3) Le compte 10226 peut être utilisé uniquement par les communes et les établissements publics à fiscalité propre.

(4) Les comptes 15, 29, 39, 49 et 59 sont présentés uniquement si la collectivité applique le régime des provisions budgétaires, conformément aux dispositions législatives et réglementaires afférentes.

(5) Les comptes 31, 33 et 35 ne peuvent être utilisés que pour les budgets utilisant la comptabilité de stock. Par conséquent, seuls les budgets retraçant les dépenses et les recettes d'un lotissement ou d'une ZAC peuvent utiliser les comptes susmentionnés.

V – ARRETE ET SIGNATURES	V
ARRETE ET SIGNATURES	A

Nombre de membres en exercice : 0
Nombre de membres présents : 0
Nombre de suffrages exprimés : 0
VOTES :
Pour : 0
Contre : 0
Abstentions : 0

Date de convocation :

Présenté par (1),
A , le

Délibéré par l'assemblée (2), réunie en session
A , le
Les membres de l'assemblée délibérante (2),(3).

.

Certifié exécutoire par (1), compte tenu de la transmission en préfecture, le , et de la publication le

A , le

(1) Indiquer « la présidente » ou « le président ».
(2) Indiquer la nature de l'assemblée délibérante : du conseil régional de …, de la Collectivité territoriale unique de …, de la métropole de …, du Conseil syndical de …
(3) L'ajout des signataires est désormais facultatif.

Accusé de réception en préfecture
034-243400819-20251215-004886JCOEUR-BF
Date de télétransmission : 17/12/2025
Date de réception préfecture : 17/12/2025

V - ARRETE ET SIGNATURES	V
ARRETE ET SIGNATURES	A

Nombre de membres en exercice : 58
Nombre de membres présents : 40
Nombre de suffrages exprimés : 47 (dont 7 pouvoirs)
VOTES :
Pour : 44
Contre : 3
Abstentions : ∅

Date de convocation : 02/12/2025

Présenté par Sébastien Frey, Président (1),
A Montagnac, le 15/12/2025

Délibéré par l'assemblée (2) réunie en session ordinaire
A Montagnac, le 15/12/2025
Les membres de l'assemblée délibérante (2), (3),

Escande

Certifié exécutoire par Sébastien Frey, Président (1), compte tenu de la transmission en préfecture, le 17/12/2025
et de la publication le 17/12/2025

A Saint-Thibéry, le 15/12/2025.

(1) Indiquer "la présidente" ou "le président".
(2) L'assemblée délibérante étant : le conseil communautaire.
(3) l'ajout des signataires est désormais facultatif

Accusé de réception préfecture

Objet de l'acte :

Adoption des Budgets Primitifs 2026 du Budget principal et des Budgets Annexes de la CAHM

Date de transmission de l'acte : 17/12/2025

Date de réception de l'accusé de réception : 17/12/2025

Numéro de l'acte : 004886MEDITERRA (voir l'acte associé)

Identifiant unique de l'acte : 034-243400819-20251215-004886MEDITERRA-BF

Date de décision : 15/12/2025

Acte transmis par : Ana-Maria GIL

Nature de l'acte : Documents budgétaires et financiers

Matière de l'acte :
7. Finances locales
7.1. Decisions budgetaires
7.1.7. Budgets et comptes principaux

Acte à classer

004886MEDITERRA

1	2	3	4
En préparation	En attente retour Préfecture	**> AR reçu <**	Classé

Identifiant FAST : ASCL_2_2025-12-17T13-54-33.00 (MI266265639)

Identifiant unique de l'acte :

034-243400819-20251215-004886MEDITERRA-BF (Voir l'accusé de réception associé)

Objet de l'acte : Adoption des Budgets Primitifs 2026 du Budget principal et des Budgets Annexes de la CAHM

Date de décision : 15/12/2025

Certifié Conforme

Nature de l'acte : Documents budgétaires et financiers

Matière de l'acte : 7. Finances locales
7.1. Decisions budgetaires
7.1.7. Budgets et comptes principaux

Identifiant unique de l'acte antérieur :

Acte : 25_BP2026_MEDITERRANEENNE_... **Multicanal :** Non

Pièces jointes :

004886 - Adoption des Budgets Primitifs 2026 du Budget principal et des Budgets annexes de la CAHM.PDF — **Type PJ :** 70_DE - Délibération

Imprimer la PJ avec le tampon AR

Page signatures La Mediterraneenne BP2026.PDF — **Type PJ :** 71_AN - Autres annexes budgétaires

Imprimer la PJ avec le tampon AR

Groupe émetteur de l'acte : Compta Finance

Classer

Annuler

Préparé	Date **17/12/25** à **13:54**	Par **GIL Ana-Maria**
Transmis	Date **17/12/25** à **13:54**	Par **GIL Ana-Maria**
Accusé de réception	Date **17/12/25** à **14:01**	

REPUBLIQUE FRANÇAISE

EPCI dont la population est de 3500 habitants et plus : **C.AGGLO HERAULT MEDITERRANEE (1)**

AGREGE AU BUDGET PRINCIPAL DE BUDGET COMMUNAUTE AGGLOMERATION (2)

Numéro SIRET : 24340081900161

POSTE COMPTABLE : SGC LITTORAL

M. 57

Budget primitif

Voté par nature

BUDGET : PAEHM LA MEDITERRANEENNE (3)

ANNEE 2026

(1) Indiquer soit le nom de la collectivité, soit le libellé de l'établissement, soit le nom du syndicat mixte relevant de l'article L. 5721-2 du CGCT.
(2) A compléter s'il s'agit d'un budget annexe.
(3) Indiquer le budget concerné : budget principal ou libellé du budget annexe.

Sommaire

I - Informations générales

A - Informations statistiques, fiscales et financières 4
B - Modalités de vote du budget 5
C1 - Exécution du budget de l'exercice précédent - Résultats 6
C2 - Exécution du budget de l'exercice précédent - RAR Dépenses 7
C3 - Exécution du budget de l'exercice précédent - RAR Recettes 8

II - Présentation générale du budget

A - Vue d'ensemble - Vote et reports 9
B1 - Présentation des AP votées 10
B2 - Présentation des AE votées 11
C1 - Equilibre financier du budget - Investissement 12
C2 - Equilibre financier du budget - Fonctionnement 15
D1 - Balance générale - Dépenses 17
D2 - Balance générale - Recettes 19

III - Vote du budget

A - Section d'investissement - Vue d'ensemble 21
A1 - Section d'investissement - Dépenses - Détail par article 25
A2.1 - Section d'investissement - Dépenses - Vue d'ensemble des opérations d'équipement 27
A2.2 - Section d'investissement - Dépenses - Détail des opérations d'équipement gérées en AP 28
A2.3 - Section d'investissement - Dépenses - Détail des opérations d'équipement gérées hors AP 29
A3 - Section d'investissement - Recettes - Détail par article 30
B - Section de fonctionnement - Vue d'ensemble 32
B1 - Section de fonctionnement - Dépenses - Détail par article 35
B2 - Section de fonctionnement - Recettes - Détail par article 37

IV - Annexes

A - Présentation croisée

A1 - Section d'investissement - Vue d'ensemble 39
A1.01 - Opérations non ventilables 42
A1.900 - Fonction 0 - Services généraux Sans Objet
A1.900-5 - Fonction 0-5 - Gestion des fonds européens Sans Objet
A1.901 - Fonction 1 - Sécurité Sans Objet
A1.902 - Fonction 2 - Enseignement, formation professionnelle et apprentissage Sans Objet
A1.903 - Fonction 3 - Culture, vie sociale, jeunesse, sports et loisirs Sans Objet
A1.904 - Fonction 4 - Santé et action sociale (hors RSA) Sans Objet
A1.904-4 - Fonction 4-4 - RSA Sans Objet
A1.905 - Fonction 5 - Aménagement des territoires et habitat Sans Objet
A1.906 - Fonction 6 - Action économique Sans Objet
A1.907 - Fonction 7 - Environnement Sans Objet
A1.908 - Fonction 8 - Transports Sans Objet
A2 - Section de fonctionnement - Vue d'ensemble 43
A2.01 - Opérations non ventilables 45
A2.930 - Fonction 0 - Services généraux Sans Objet
A2.930-5 - Fonction 0-5 - Gestion des fonds européens Sans Objet
A2.931 - Fonction 1 - Sécurité Sans Objet
A2.932 - Fonction 2 - Enseignement, formation professionnelle et apprentissage Sans Objet
A2.933 - Fonction 3 - Culture, vie sociale, jeunesse, sports et loisirs Sans Objet
A2.934 - Fonction 4 - Santé et action sociale (hors APA et RSA/Régularisation de RMI) Sans Objet
A2.934-3 - Fonction 4-3 - APA Sans Objet
A2.934-4 - Fonction 4-4 - RSA/Régularisation de RMI Sans Objet
A2.935 - Fonction 5 - Aménagement des territoires et habitat Sans Objet
A2.936 - Fonction 6 - Action économique 46
A2.937 - Fonction 7 - Environnement Sans Objet
A2.938 - Fonction 8 - Transports Sans Objet

B - Annexes patrimoniales

B1.1 - Etat de la dette - Détail des crédits de trésorerie Sans Objet
B1.2 - Etat de la dette - Répartition par nature de dette 48
B1.3 - Etat de la dette - Répartition par structure de taux 52
B1.4 - Etat de la dette - Typologie de la répartition de l'encours 54
B1.5 - Etat de la dette - Détail des opérations de couverture Sans Objet

B1.6 - Etat de la dette - Dette pour financer l'emprunt d'un autre organisme	Sans Objet
B1.7 - Etat de la dette - Autres dettes	Sans Objet
B2 - Méthodes utilisées pour les amortissements	Sans Objet
B3.1 - Etat des provisions constituées	Sans Objet
B3.2 - Etalement des provisions	Sans Objet
B4 - Etat des charges transférées	Sans Objet
B5 - Détail des chapitres d'opérations pour comptes de tiers	Sans Objet
B6 - Prêts	Sans Objet
B7.1 - Etat synthetique des engagements donnés	Sans Objet
B7.2 - Etat synthetique des engagements reçus	Sans Objet
B7.3 - Etat des emprunts garantis	Sans Objet
B7.4 - Calcul du ratio d'endettement relatif aux emprunts garantis	Sans Objet
B7.5 - Etat des contrats de crédit-bail	Sans Objet
B7.6 - Etat des marchés de partenariat	Sans Objet
B7.7 - Etat des recettes grevées d'affectation spéciale	Sans Objet
B7.8 - Autres engagements donnés	Sans Objet
B7.9 - Autres engagements reçus	Sans Objet
B8 - Subventions versées	Sans Objet
B9 - Etat du personnel	Sans Objet
B10 - Liste des organismes dans lesquels la collectivité a pris un engagement financier	Sans Objet
B11.1 - Liste des organismes de regroupement	Sans Objet
B11.2 - Liste des établissements publics créés	Sans Objet
B11.3 - Liste des services individualisés dans un budget annexe	Sans Objet
C - Annexes budgétaires	
C1.1 - Equilibre budgétaire	55
C1.2 - Equilibre budgétaire - Dépenses	56
C1.3 - Equilibre budgétaire - Recettes	57
D - Autres éléments d'information	
D1 - Liste des services assujettis à la TVA et non érigés en budget annexe	Sans Objet
D2.1 - Services ferroviaires régionaux des voyageurs - Volet 1 : Budget	Sans Objet
D2.2 - Services ferroviaires régionaux des voyageurs - Volet 2 : Compte d'exploitation	Sans Objet
D3 - Décisions en matière de taux	Sans Objet
D4.1 - Etats de la répartition de la TEOM - Investissement	Sans Objet
D4.2 - Etats de la répartition de la TEOM - Fonctionnement	Sans Objet
D5.1 - Etats des dépenses et recettes des services d'eau et d'assainissement - Fonctionnement (2)	Sans Objet
D5.2 - Etats des dépenses et recettes des services d'eau et d'assainissement - Investissement (2)	Sans Objet
V - Arrêté et signatures	
A - Arrêté et signatures	58

Préciser, pour chaque annexe, si l'état est joint ou sans objet.

Dans l'ensemble des tableaux, les cases grisées ne doivent pas être remplies.

Conformément à l'instruction budgétaire et comptable, il convient de mentionner que :

dans la présentation croisée, la rubrique fonctionnelle 01 – Opérations non ventilables comprend les impôts et taxes non affectés, les dotations et participations, la dette et les opérations financières, les opérations patrimoniales en investissement, les frais de fonctionnement des groupes d'élus en fonctionnement ;

les opérations d'ordre doivent figurer en italique.

(1) A utiliser également par les collectivités de moins de 3500 habitants qui mobiliseraient des AP-AE régies par l'article L.5217-10-7 du CGCT après avoir adopté un règlement budgétaire et financier conformément à l'article L. 5217-10-9. Si la collectivité opte pour ce régime, la collectivité ne renseigne pas les annexes C2.1 et C2.2 de la partie IV « Annexes ». Les projets de dotations d'AP-AE inscrits sur les annexes B1 et B2 de la partie II apparaissent alors dans les états de la partie III « Vote du budget », sinon les montants dans les champs AP-AE sont par convention de 0.

(2) Cet état ne peut être produit que par les communes dont la population est inférieure à 500 habitants et qui gèrent les services de distribution de l'eau potable et d'assainissement sous forme de régie simple sans budget annexe (art. L. 2221-11 du CGCT)

I – INFORMATIONS GENERALES	I
INFORMATIONS STATISTIQUES, FISCALES ET FINANCIERES	A

Informations statistiques	
	Valeurs
Population totale	83500

Informations fiscales (N-2)	
	Collectivité
Indicateur de ressources fiscales ou potentiel fiscal par habitant (1)	0.00

	Informations financières – ratios	Valeurs
1	Dépenses réelles de fonctionnement / population	0.00
2	Recettes réelles de fonctionnement / population	0.00
3	Dépenses d'équipement brut / population	0.00
4	Encours de dette / population (2) (3)	0.00
5	DGF / population	0.00
6	Dépenses de personnel / dépenses réelles de fonctionnement (4)	0.00
7	Dépenses réelles de fonctionnement et remboursement annuel de la dette en capital / recettes réelles de fonctionnement (4)	0.00
8	Dépenses d'équipement brut / recettes réelles de fonctionnement	0.00
9	Encours de la dette / recettes réelles de fonctionnement (2) (3) (4)	0.00
10	Epargne brute / recettes réelles de fonctionnement (2) (4)	

(1) A renseigner selon les dispositions législatives et réglementaires applicables à la collectivité. Informations comprises dans la fiche de répartition de la DGF de l'exercice N-1, établie sur la base des informations N-2 (transmise par les services préfectoraux).

(2) Les ratios s'appuyant sur l'encours de la dette se calculent à partir du montant de la dette au 1er janvier N.

(3) L'encours de dette doit comprendre les avances remboursables consenties au titre de l'article 25 de la loi n° 2020-935 du 30 juillet 2020 de finances rectificative pour 2020, portant attribution des avances remboursables sur les recettes fiscales prévues aux articles 1594 A et 1595 du code général des impôts

(4) Pour les syndicats mixtes, seules ces données sont à renseigner.

I – INFORMATIONS GENERALES	I
MODALITES DE VOTE DU BUDGET	B

I – L'assemblée délibérante décide de voter le présent budget :
- au niveau du chapitre (1) pour la section d'investissement ;
- au niveau du chapitre (1) pour la section de fonctionnement ;
- sans (2) vote formel sur les chapitres « opérations d'équipement » ;
- sans (2) vote formel sur chacun des chapitres.

La liste des articles spécialisés sur lesquels l'ordonnateur ne peut procéder à des virements d'article à article est la suivante :

II – En l'absence de mention au paragraphe I ci-dessus, le budget est réputé voté par chapitre, sans vote formel sur chacun des chapitres, en fonctionnement et en investissement sans vote formel pour les chapitres « opération d'équipement ».

III – Conformément à l'article L. 5217-10-6 du CGCT, l'assemblée délibérante autorise le président à opérer des virements de crédits de paiement de chapitre à chapitre, à l'exclusion des crédits relatifs aux dépenses de personnel, dans les limites suivantes (3) :
- Fonctionnement : 7.50 %
- Investissement : 7.50%

IV – En l'absence de mention au paragraphe III ci-dessus, le président est réputé ne pas avoir reçu l'autorisation de l'assemblée délibérante de pratiquer des virements de crédits de paiement de chapitre à chapitre.

V – Les provisions sont semi-budgétaires (4).

VI – La comparaison s'effectue par rapport au budget cumulé (5) de l'exercice précédent.

VII – Le présent budget a été voté sans reprise des résultats de l'exercice N-1 (6).

(1) A compléter par « du chapitre » ou « de l'article ».
(2) Indiquer « avec » ou « sans ».
(3) Au maximum dans la limite de 7,5% des dépenses réelles de chaque section.
(4) A compléter par un seul des deux choix suivants, selon les dispositions législatives et réglementaires applicables à la collectivité :
- semi budgétaire ;
- budgétaire par délibération N°… du …
(5) Indiquer « primitif » ou « cumulé ». Budget cumulé = BP + BS + DM.
(6) A compléter par un seul des trois choix suivants :
- sans reprise des résultats de l'exercice N-1 ;
- avec reprise des résultats de l'exercice N-1 après le vote du compte administratif ;
- avec reprise anticipée des résultats de l'exercice N-1.

I – INFORMATIONS GENERALES | I

EXECUTION DU BUDGET DE L'EXERCICE PRECEDENT – RESULTATS (1) | C1

	RESULTAT DE L'EXERCICE N-1				
	Dépenses	Recettes	Solde d'exécution ou résultat reporté	Résultat ou solde (A) (2)	
TOTAL DU BUDGET	0,00	0,00	0,00	A1	0,00
Investissement	0,00	0,00	(3) 0,00	A2	0,00
Fonctionnement	0,00	0,00	(4) 0,00	A3	0,00

	RESTES A REALISER N-1				
	Dépenses		Recettes	Solde (B)	
TOTAL des RAR	I + II	0,00	III + IV 0,00	B1	0,00
Investissement	I	0,00	III 0,00	B2	0,00
Fonctionnement	II	0,00	IV 0,00	B3	0,00

		RESULTAT CUMULE = (A) + (B) (5)
TOTAL	**A1 + B1**	0,00
Investissement	**A2 + B2**	0,00
Fonctionnement	**A3 + B3**	0,00

(1) État à compléter uniquement en cas de reprise des résultats de l'exercice N-1 après le vote du compte administratif ou en cas de reprise anticipée des résultats de l'exercice N-1.

(2) Indiquer le signe – si dépenses > recettes, et + si recettes > dépenses.

(3) Solde d'exécution de N-2 reporté sur la ligne budgétaire 001 du compte administratif N-1. Indiquer le signe – si dépenses > recettes, et + si recettes > dépenses.

(4) Résultat de fonctionnement reporté sur la ligne budgétaire 002 du compte administratif N-1. Indiquer le signe – si déficitaire, et + si excédentaire.

(5) Indiquer le signe – si déficit et + si excédent.

I – INFORMATIONS GENERALES	I
EXECUTION DU BUDGET DE L'EXERCICE PRECEDENT – RAR DEPENSES	C2

DETAIL DES RESTES A REALISER N-1 EN DEPENSES (1)

Chap. / art. (2)	Libellé	Dépenses engagées non mandatées
SECTION D'INVESTISSEMENT – TOTAL		(I) 0,00
018	RSA	0,00
10	Dotations, fonds divers et réserves	0,00
13	Subventions d'investissement (3)	0,00
16	Emprunts et dettes assimilées	0,00
18	Cpte de liaison : affectation (BA,régie)	0,00
20	Immobilisations incorporelles (sauf le 204) (3)	0,00
204	Subventions d'équipement versées (3) (5)	0,00
21	Immobilisations corporelles (3)	0,00
22	Immobilisations reçues en affectation (3)	0,00
23	Immobilisations en cours (sauf 2324) (3)	0,00
26	Participations et créances rattachées	0,00
27	Autres immobilisations financières (3)	0,00
45	Chapitres d'opérations pour compte de tiers	0,00
SECTION DE FONCTIONNEMENT – TOTAL		(II) 0,00
011	Charges à caractère général (4)	0,00
012	Charges de personnel et frais assimilés (4)	0,00
014	Atténuations de produits	0,00
016	APA	0,00
017	RSA / Régularisations de RMI	0,00
65	Autres charges de gestion courante (4)	0,00
6586	Frais fonctionnement des groupes d'élus	0,00
66	Charges financières	0,00
67	Charges spécifiques (4)	0,00

(1) Il s'agit des restes à réaliser établis conformément à la comptabilité d'engagement annuelle. A servir uniquement en cas de reprise des résultats de l'exercice précédent, soit après le vote du compte administratif, soit en cas de reprise anticipée des résultats.

Les restes à réaliser de la section de fonctionnement correspondent : en dépenses, aux dépenses engagées non mandatées et non rattachées telles qu'elles ressortissent de la comptabilité des engagements ; et en recettes, aux recettes certaines n'ayant pas donné lieu à l'émission d'un titre et non rattachées.

Les restes à réaliser de la section d'investissement correspondent : en dépenses, aux dépenses engagées non mandatées au 31/12 de l'exercice précédent telles qu'elles ressortissent de la comptabilité des engagements ; et en recettes, aux recettes certaines n'ayant pas donné lieu à l'émission d'un titre au 31/12 de l'exercice précédent.

(2) Suivant le niveau de vote retenu par l'assemblée délibérante.

(3) Hors dépenses imputées au chapitre 018.

(4) Hors dépenses imputées aux chapitres 016 et 017.

(5) Le chapitre 204 « Subventions d'équipement versées » est un chapitre globalisé regroupant les comptes 204 et 2324.

I – INFORMATIONS GENERALES	I
EXECUTION DU BUDGET DE L'EXERCICE PRECEDENT – RAR RECETTES	C3

DETAIL DES RESTES A REALISER N-1 EN RECETTES (1)

Chap. / art. (2)	Libellé	Titres restant à émettre
SECTION D'INVESTISSEMENT – TOTAL		(III) 0,00
018	RSA	0,00
024	Produits des cessions d'immobilisations	0,00
10	Dotations, fonds divers et réserves	0,00
13	Subventions d'investissement (reçues) (3)	0,00
16	Emprunts et dettes assimilées	0,00
18	Cpte de liaison : affectation (BA,régie)	0,00
20	Immobilisations incorporelles (sauf 204) (3)	0,00
204	Subventions d'équipement versées (3) (5)	0,00
21	Immobilisations corporelles (3)	0,00
22	Immobilisations reçues en affectation (3)	0,00
23	Immobilisations en cours (sauf 2324) (3)	0,00
26	Participations et créances rattachées	0,00
27	Autres immobilisations financières (3)	0,00
45	Chapitres d'opérations pour compte de tiers	0,00
SECTION DE FONCTIONNEMENT – TOTAL		(IV) 0,00
70	Prod. services, domaine, ventes diverses	0,00
73	Impôts et taxes	0,00
731	Fiscalité locale	0,00
74	Dotations et participations (4)	0,00
75	Autres produits de gestion courante (4)	0,00
013	Atténuations de charges (4)	0,00
016	APA	0,00
017	RSA / Régularisations de RMI	0,00
76	Produits financiers	0,00
77	Produits spécifiques (4)	0,00

(1) Il s'agit des restes à réaliser établis conformément à la comptabilité d'engagement annuelle. A servir uniquement en cas de reprise des résultats de l'exercice précédent, soit après le vote du compte administratif, soit en cas de reprise anticipée des résultats.

Les restes à réaliser de la section de fonctionnement correspondent : en dépenses, aux dépenses engagées non mandatées et non rattachées telles qu'elles ressortissent de la comptabilité des engagements ; et en recettes, aux recettes certaines n'ayant pas donné lieu à l'émission d'un titre et non rattachées.

Les restes à réaliser de la section d'investissement correspondent : en dépenses, aux dépenses engagées non mandatées au 31/12 de l'exercice précédent telles qu'elles ressortissent de la comptabilité des engagements ; et en recettes, aux recettes certaines n'ayant pas donné lieu à l'émission d'un titre au 31/12 de l'exercice précédent.

(2) Suivant le niveau de vote retenu par l'assemblée délibérante.

(3) Hors recettes imputées au chapitre 018.

(4) Hors recettes imputées aux chapitres 016 et 017.

(5) Le chapitre 204 « Subventions d'équipement versées » est un chapitre globalisé regroupant les comptes 204 et 2324.

II – PRESENTATION GENERALE DU BUDGET — II

VUE D'ENSEMBLE DU BUDGET – VOTE ET REPORTS — A

		DEPENSES	RECETTES
VOTE	Crédits d'investissement votés au titre du présent budget (y compris le compte 1068)	640 000,00	640 000,00
	+	+	+
REPORTS	Restes à réaliser de l'exercice précédent (RAR N-1) (1)	0,00	0,00
	001 Solde d'exécution de la section d'investissement reporté (1)	(si solde négatif) 0,00	(si solde positif) 0,00
	=	=	=
	Total de la section d'investissement (2)	640 000,00	640 000,00

		DEPENSES	RECETTES
VOTE	Crédits de fonctionnement votés au titre du présent budget	1 081 536,61	1 081 536,61
	+	+	+
REPORTS	Restes à réaliser de l'exercice précédent (RAR N-1) (1)	0,00	0,00
	002 Résultat de fonctionnement reporté (1)	(si déficit) 0,00	(si excédent) 0,00
	=	=	=
	Total de la section de fonctionnement (3)	1 081 536,61	1 081 536,61
	TOTAL DU BUDGET (4)	1 721 536,61	1 721 536,61

(1) A servir uniquement en cas de reprise des résultats de l'exercice précédent, soit après le vote du compte administratif, soit en cas de reprise anticipée des résultats.

Les restes à réaliser de la section de fonctionnement correspondent : en dépenses, aux dépenses engagées non mandatées et non rattachées telles qu'elles ressortissent de la comptabilité des engagements ; et en recettes, aux recettes certaines n'ayant pas donné lieu à l'émission d'un titre et non rattachées.

Les restes à réaliser de la section d'investissement correspondent : en dépenses, aux dépenses engagées non mandatées au 31/12 de l'exercice précédent telles qu'elles ressortissent de la comptabilité des engagements ; et en recettes, aux recettes certaines n'ayant pas donné lieu à l'émission d'un titre au 31/12 de l'exercice précédent.

(2) Total de la section d'investissement = RAR + solde d'exécution reporté + crédits d'investissement votés.

(3) Total de la section de fonctionnement = RAR + résultat reporté + crédits de fonctionnement votés.

(4) Total du budget = total de la section de fonctionnement + total de la section d'investissement.

II – PRESENTATION GENERALE DU BUDGET — II

PRESENTATION DES AP VOTEES — B1

AUTORISATION DE PROGRAMME (1)		Chapitre(s)	Montant
Numéro	Libellé		
TOTAL			**0,00**

« AP de dépenses imprévues » (2)	020	0,00

TOTAL GENERAL	**0,00**

(1) Il s'agit des AP nouvelles qui sont votées lors de la séance d'adoption du budget. Cela concerne des AP relatives à de nouvelles programmations pluriannuelles mais également des AP modifiant un stock d'AP existant.

(2) L'assemblée peut voter des AP de « dépenses imprévues ». Leur montant est limité à 2 % des dépenses réelles de la section correspondante. En fin d'exercice, ces AP sont automatiquement annulées si elles n'ont pas été engagées.

II – PRESENTATION GENERALE DU BUDGET — II

PRESENTATION DES AE VOTEES — B2

AUTORISATION D'ENGAGEMENT (1)		Chapitre(s)	Montant
Numéro	Libellé		
TOTAL			**0,00**

« AE de dépenses imprévues » (2)	022	0,00

TOTAL GENERAL	**0,00**

(1) Il s'agit des AE nouvelles qui sont votées lors de la séance d'adoption du budget. Cela concerne des AE relatives à de nouveaux engagements pluriannuels mais également des AE modifiant un stock d'AE existant.

(2) L'assemblée peut voter des AE de « dépenses imprévues ». Leur montant est limité à 2 % des dépenses réelles de la section correspondante. En fin d'exercice, ces AE sont automatiquement annulées si elles n'ont pas été engagées.

II – PRESENTATION GENERALE DU BUDGET	II
EQUILIBRE FINANCIER DU BUDGET – SECTION D'INVESTISSEMENT	C1

DEPENSES D'INVESTISSEMENT

Chap.	Libellé	Pour mémoire, budget précédent (1)	Restes à réaliser N-1	Propositions nouvelles (2)	Vote de l'assemblée	TOTAL (= RAR + vote)
018	RSA	0,00	0,00	0,00	0,00	0,00
20	Immobilisations incorporelles (sauf le 204) (y compris opérations) (3)	0,00	0,00	0,00	0,00	0,00
204	Subventions d'équipement versées (y compris opérations) (3) (8)	0,00	0,00	0,00	0,00	0,00
21	Immobilisations corporelles (y compris opérations) (3)	0,00	0,00	0,00	0,00	0,00
22	Immobilisations reçues en affectation (y compris opérations) (3) (4)	0,00	0,00	0,00	0,00	0,00
23	Immobilisations en cours (sauf 2324) (y compris opérations) (3)	0,00	0,00	0,00	0,00	0,00
Total des dépenses d'équipement		**0,00**	**0,00**	**0,00**	**0,00**	**0,00**
10	Dotations, fonds divers et réserves	0,00	0,00	0,00	0,00	0,00
13	Subventions d'investissement (3)	0,00	0,00	0,00	0,00	0,00
16	Emprunts et dettes assimilées	765 000,00	0,00	640 000,00	640 000,00	640 000,00
18	Cpte de liaison : affectation (BA,régie) (5)	0,00	0,00	0,00	0,00	0,00
26	Participations et créances rattachées	0,00	0,00	0,00	0,00	0,00
27	Autres immobilisations financières (3)	0,00	0,00	0,00	0,00	0,00
Total des dépenses financières		**765 000,00**	**0,00**	**640 000,00**	**640 000,00**	**640 000,00**
45…	Chapitres d'opérations pour compte de tiers (6)	0,00	0,00	0,00	0,00	0,00
Total des dépenses réelles d'investissement		**765 000,00**	**0,00**	**640 000,00**	**640 000,00**	**640 000,00**

040	*Opérations ordre transf. entre sections (7)*	*8 541 425,30*		*0,00*	*0,00*	*0,00*
041	*Opérations patrimoniales (7)*	*0,00*		*0,00*	*0,00*	*0,00*
Total des dépenses d'ordre d'investissement		***8 541 425,30***		***0,00***	***0,00***	***0,00***

TOTAL	**9 306 425,30**	**0,00**	**640 000,00**	**640 000,00**	**640 000,00**
					+
				D 001 SOLDE D'EXECUTION NEGATIF REPORTE OU ANTICIPE	**0,00**
					=
				TOTAL DES DEPENSES D'INVESTISSEMENT CUMULEES	**640 000,00**

(1) Voir état I-B pour la comparaison par rapport au budget précédent.

(2) Proposition formulée par le président pour l'exercice N.

(3) Hors dépenses imputées au chapitre 018.

(4) En dépenses, le chapitre 22 retrace les travaux d'investissement réalisés sur les biens reçus en affectation. En recette, il retrace, le cas échéant, l'annulation de tels travaux effectués sur un exercice antérieur.

(5) A servir uniquement lorsque la collectivité effectue une dotation initiale en espèces au profit d'un service public non personnalisé qu'elle crée.

(6) Seul le total des opérations pour compte de tiers figure sur cet état (voir le détail en IV-B5).

(7) DF 023 = RI 021 ; DI 040 = RF 042 ; RI 040 = DF 042 ; DI 041 = RI 041.

(8) Le chapitre 204 « Subventions d'équipement versées » est un chapitre globalisé regroupant les comptes 204 et 2324.

II – PRESENTATION GENERALE DU BUDGET — II

EQUILIBRE FINANCIER DU BUDGET – SECTION D'INVESTISSEMENT — C1

RECETTES D'INVESTISSEMENT

Chap.	Libellé	Pour mémoire, budget précédent (1)	Restes à réaliser N-1	Propositions nouvelles (2)	Vote de l'assemblée	TOTAL (= RAR + vote)
018	RSA	0,00	0,00	0,00	0,00	0,00
13	Subventions d'investissement (reçues) (sauf le 138) (3)	0,00	0,00	0,00	0,00	0,00
16	Emprunts et dettes assimilées (4)	2 520 000,00	0,00	0,00	0,00	0,00
20	Immobilisations incorporelles (sauf le 204) (3)	0,00	0,00	0,00	0,00	0,00
204	Subventions d'équipement versées (3) (13)	0,00	0,00	0,00	0,00	0,00
21	Immobilisations corporelles (3)	0,00	0,00	0,00	0,00	0,00
22	Immobilisations reçues en affectation (3) (5)	0,00	0,00	0,00	0,00	0,00
23	Immobilisations en cours (sauf 2324) (3)	0,00	0,00	0,00	0,00	0,00
Total des recettes d'équipement		**2 520 000,00**	**0,00**	**0,00**	**0,00**	**0,00**
10	Dotations, fonds divers et réserves (sauf 1068)	0,00	0,00	0,00	0,00	0,00
1068	Excédents de fonctionnement capitalisés (6)	0,00	0,00	0,00	0,00	0,00
138	Autres subventions invest. non transf. (3) (7)	0,00	0,00	0,00	0,00	0,00
16	Emprunts et dettes assimilées	0,00	0,00	0,00	0,00	0,00
18	Cpte de liaison : affectation (BA,régie) (8)	0,00	0,00	0,00	0,00	0,00
26	Participations et créances rattachées	0,00	0,00	0,00	0,00	0,00
27	Autres immobilisations financières (3)	0,00	0,00	0,00	0,00	0,00
024	Produits des cessions d'immobilisations	0,00	0,00	0,00	0,00	0,00
Total des recettes financières		**0,00**	**0,00**	**0,00**	**0,00**	**0,00**
45…	Chapitres d'opérations pour le compte de tiers (9)	0,00	0,00	0,00	0,00	0,00
Total des recettes réelles d'investissement		**2 520 000,00**	**0,00**	**0,00**	**0,00**	**0,00**
021	*Virement de la section de fonctionnement (10)*	*0,00*		*0,00*	*0,00*	*0,00*
040	*Opérations ordre transf. entre sections (10) (11)*	*7 302 086,75*		*640 000,00*	*640 000,00*	*640 000,00*
041	*Opérations patrimoniales (10)*	*0,00*		*0,00*	*0,00*	*0,00*
Total des recettes d'ordre d'investissement		***7 302 086,75***		***640 000,00***	***640 000,00***	***640 000,00***
TOTAL		**9 822 086,75**	**0,00**	**640 000,00**	**640 000,00**	**640 000,00**

+

R 001 SOLDE D'EXECUTION POSITIF REPORTE OU ANTICIPE	**0,00**

=

TOTAL DES RECETTES D'INVESTISSEMENT CUMULEES	**640 000,00**

Pour information :

Il s'agit, pour un budget voté en équilibre, des ressources propres correspondant à l'excédent des recettes réelles de fonctionnement sur les dépenses réelles de fonctionnement. Il sert à financer le remboursement du capital de la dette et les nouveaux investissements de la collectivité.

AUTOFINANCEMENT PREVISIONNEL DÉGAGÉ PAR LA SECTION DE FONCTIONNEMENT (12)	**640 000,00**

(1) Voir état I-B pour la comparaison par rapport au budget précédent.
(2) Proposition formulée par le président pour l'exercice N.
(3) Hors recettes imputées au chapitre 018.
(4) Sauf 165, 166 et 16449.
(5) En dépenses, le chapitre 22 retrace les travaux d'investissement réalisés sur les biens reçus en affectation. En recette, il retrace, le cas échéant, l'annulation de tels travaux effectués sur un exercice antérieur.
(6) Le compte 1068 n'est pas un chapitre mais un article du chapitre 10.
(7) Le compte 138 n'est pas un chapitre mais une subdivision du chapitre 13.

(8) A servir uniquement lorsque la collectivité effectue une dotation initiale en espèces au profit d'un service public non personnalisé qu'elle crée.

(9) Seul le total des opérations pour compte de tiers figure sur cet état (voir le détail en IV-B5).

(10) DF 023 = RI 021 ; DI 040 = RF 042 ; RI 040 = DF 042 ; DI 041 = RI 041.

(11) Les comptes 15, 29, 39, 49 et 59 peuvent figurer dans le détail du chapitre si la collectivité a opté pour le régime des provisions budgétaires, conformément aux dispositions législatives et réglementaires applicables.

(12) Solde de l'opération DF 023 + DF 042 – RF 042 ou solde de l'opération RI 021 + RI 040 – DI 040.

(13) Le chapitre 204 « Subventions d'équipement versées » est un chapitre globalisé regroupant les comptes 204 et 2324.

II – PRESENTATION GENERALE DU BUDGET — II

EQUILIBRE FINANCIER – SECTION DE FONCTIONNEMENT — C2

DEPENSES DE FONCTIONNEMENT

Chap.	Libellé	Pour mémoire, budget précédent (1)	Restes à réaliser N-1	Propositions nouvelles (2)	Vote de l'assemblée	TOTAL (= RAR + vote)
011	Charges à caractère général (3)	121 500,00	0,00	351 300,00	351 300,00	351 300,00
012	Charges de personnel et frais assimilés (3)	0,00	0,00	0,00	0,00	0,00
014	Atténuations de produits	0,00	0,00	0,00	0,00	0,00
016	APA	0,00	0,00	0,00	0,00	0,00
017	RSA / Régularisations de RMI	0,00	0,00	0,00	0,00	0,00
65	Autres charges de gestion courante (sauf 6586) (3)	1 000 005,00	0,00	5,00	5,00	5,00
6586	Frais fonctionnement des groupes d'élus	0,00	0,00	0,00	0,00	0,00
Total des dépenses de gestion courante		**1 121 505,00**	**0,00**	**351 305,00**	**351 305,00**	**351 305,00**
66	Charges financières	119 334,17	0,00	90 231,61	90 231,61	90 231,61
67	Charges spécifiques (3)	0,00	0,00	0,00	0,00	0,00
68	Dotations aux provisions, dépréciations (semi-budgétaires) (3)	0,00		0,00	0,00	0,00
Total des dépenses réelles de fonctionnement		**1 240 839,17**	**0,00**	**441 536,61**	**441 536,61**	**441 536,61**
023	*Virement à la section d'investissement (4)*	*0,00*		*0,00*	*0,00*	*0,00*
042	*Opérations ordre transf. entre sections (4) (5)*	*7 302 086,75*		*640 000,00*	*640 000,00*	*640 000,00*
043	*Opérations ordre intérieur de la section (4)*	*0,00*		*0,00*	*0,00*	*0,00*
Total des dépenses d'ordre de fonctionnement		***7 302 086,75***		***640 000,00***	***640 000,00***	***640 000,00***
TOTAL		**8 542 925,92**	**0,00**	**1 081 536,61**	**1 081 536,61**	**1 081 536,61**
						+
					D 002 RESULTAT REPORTE OU ANTICIPE	**0,00**
						=
					TOTAL DES DEPENSES DE FONCTIONNEMENT CUMULEES	**1 081 536,61**

(1) Voir état I-B pour la comparaison par rapport au budget précédent.

(2) Proposition formulée par le président pour l'exercice N.

(3) Hors dépenses imputées aux chapitres 016 et 017.

(4) *DF 023 = RI 021 ; DI 040 = RF 042 ; RI 040 = DF 042 ; DF 043 = RF 043.*

(5) Les comptes 68 peuvent figurer dans le détail du chapitre si la collectivité a opté pour le régime des provisions budgétaires, conformément aux dispositions législatives et réglementaires applicables.

II – PRESENTATION GENERALE DU BUDGET	II
EQUILIBRE FINANCIER – SECTION DE FONCTIONNEMENT	C2

RECETTES DE FONCTIONNEMENT

Chap.	Libellé	Pour mémoire, budget précédent (1)	Restes à réaliser N-1	Propositions nouvelles (2)	Vote de l'assemblée	TOTAL (= RAR + vote)
013	Atténuations de charges (3)	0,00	0,00	0,00	0,00	0,00
016	APA	0,00	0,00	0,00	0,00	0,00
017	RSA / Régularisations de RMI	0,00	0,00	0,00	0,00	0,00
70	Prod. services, domaine, ventes diverses	0,00	0,00	1 081 536,61	1 081 536,61	1 081 536,61
73	Impôts et taxes (sauf le 731)	0,00	0,00	0,00	0,00	0,00
731	Fiscalité locale	0,00	0,00	0,00	0,00	0,00
74	Dotations et participations (3)	0,00	0,00	0,00	0,00	0,00
75	Autres produits de gestion courante (3)	0,00	0,00	0,00	0,00	0,00
Total des recettes de gestion courante		**0,00**	**0,00**	**1 081 536,61**	**1 081 536,61**	**1 081 536,61**
76	Produits financiers	0,00	0,00	0,00	0,00	0,00
77	Produits spécifiques (3)	0,00	0,00	0,00	0,00	0,00
78	Reprises amort., dépréciations, prov. (semi-budgétaires) (3)	1 500,00		0,00	0,00	0,00
Total des recettes réelles de fonctionnement		**1 500,00**	**0,00**	**1 081 536,61**	**1 081 536,61**	**1 081 536,61**
042	*Opérations ordre transf. entre sections (4) (5)*	*8 541 425,30*		*0,00*	*0,00*	*0,00*
043	*Opérations ordre intérieur de la section (4)*	*0,00*		*0,00*	*0,00*	*0,00*
Total des recettes d'ordre de fonctionnement		***8 541 425,30***		***0,00***	***0,00***	***0,00***
TOTAL		**8 542 925,30**	**0,00**	**1 081 536,61**	**1 081 536,61**	**1 081 536,61**
						+
					R 002 RESULTAT REPORTE OU ANTICIPE	**0,00**
						=
					TOTAL DES RECETTES DE FONCTIONNEMENT CUMULEES	**1 081 536,61**

Pour information :

AUTOFINANCEMENT PREVISIONNEL DÉGAGÉ AU PROFIT DE LA SECTION D'INVESTISSEMENT (6)	**640 000,00**

Il s'agit, pour un budget voté en équilibre, des ressources propres correspondant à l'excédent des recettes réelles de fonctionnement sur les dépenses réelles de fonctionnement. Il sert à financer le remboursement du capital de la dette et les nouveaux investissements de la collectivité.

(1) Voir état I-B pour la comparaison par rapport au budget précédent.
(2) Proposition formulée par le président pour l'exercice N.
(3) Hors recettes imputées aux chapitres 016 et 017.
(4) *DF 023 = RI 021 ; DI 040 = RF 042 ; RI 040 = DF 042 ; DF 043 = RF 043.*
(5) Les comptes 78 peuvent figurer dans le détail du chapitre si la collectivité a opté pour le régime des provisions budgétaires, conformément aux dispositions législatives et réglementaires applicables.
(6) Solde de l'opération DF 023 + DF 042 – RF 042 ou solde de l'opération RI 021 + RI 040 – DI 040.

II – PRESENTATION GENERALE DU BUDGET	II
BALANCE GENERALE – DEPENSES	D1

DEPENSES D'INVESTISSEMENT (y compris RAR)

	INVESTISSEMENT	Opérations réelles (1)	Opérations d'ordre (2)	TOTAL
10	Dotations, fonds divers et réserves	0,00	*0,00*	0,00
13	Subventions d'investissement (3)	0,00	*0,00*	0,00
15	*Provisions pour risques et charges (4)*		*0,00*	0,00
16	Emprunts et dettes assimilées (sauf 1688 non budgétaire)	640 000,00	*0,00*	640 000,00
18	Cpte de liaison : affectation (BA,régie)	(7) 0,00		0,00
	Total des opérations d'équipement	0,00		0,00
20	Immobilisations incorporelles (sauf 204) (3) (5)	0,00	*0,00*	0,00
204	Subventions d'équipement versées (3) (5) (10)	0,00	*0,00*	*0,00*
21	Immobilisations corporelles (3) (5)	0,00	*0,00*	0,00
22	Immobilisations reçues en affectation (3) (5)	(8) 0,00	*0,00*	0,00
23	Immobilisations en cours (3) (sauf 2324) (5)	0,00	*0,00*	*0,00*
018	RSA	0,00	*0,00*	0,00
26	Participations et créances rattachées	0,00	*0,00*	0,00
27	Autres immobilisations financières (3)	0,00	*0,00*	0,00
28	*Amortissement des immobilisations (reprises)*		*0,00*	0,00
29	*Dépréciations des immobilisations (4)*		*0,00*	0,00
39	*Dépréciation des stocks et en-cours (4)*		*0,00*	0,00
3…	*Stocks et en-cours*		*0,00*	0,00
198	*Neutralisation des amortissements*		*0,00*	0,00
45	Chapitres d'opérations pour compte de tiers (6)	0,00	*0,00*	0,00
481	*Charges à rép. sur plusieurs exercices*		*0,00*	0,00
49	*Dépréciation des comptes de tiers (4)*		*0,00*	0,00
59	*Dépréciation des comptes financiers (4)*		*0,00*	0,00
	Dépenses d'investissement – Total	**640 000,00**	***0,00***	**640 000,00**

+

D 001 SOLDE D'EXECUTION NEGATIF REPORTE OU ANTICIPE	**0,00**

=

TOTAL DES DEPENSES D'INVESTISSEMENT CUMULEES	**640 000,00**

DEPENSES DE FONCTIONNEMENT (y compris RAR)

	FONCTIONNEMENT	Opérations réelles (1)	Opérations d'ordre (2)	TOTAL
011	Charges à caractère général (9)	351 300,00		351 300,00
012	Charges de personnel et frais assimilés (9)	0,00		0,00
014	Atténuations de produits	0,00		0,00
016	APA	0,00		0,00
017	RSA / Régularisations de RMI	0,00		0,00
60	*Achats et variation des stocks*		*0,00*	0,00
65	Autres charges de gestion courante (sauf 6586) (9)	5,00	*0,00*	5,00
6586	Frais fonctionnement des groupes d'élus	0,00		0,00
66	Charges financières	90 231,61	*0,00*	90 231,61
67	Charges spécifiques (9)	0,00	*0,00*	0,00
68	Dot. aux amortissements et provisions (9)	0,00	*0,00*	0,00
71	*Production stockée (ou déstockage)*		*640 000,00*	640 000,00
023	*Virement à la section d'investissement*		*0,00*	0,00
	Dépenses de fonctionnement – Total	**441 536,61**	***640 000,00***	**1 081 536,61**

+

D 002 RESULTAT REPORTE OU ANTICIPE	**0,00**

=

TOTAL DES DEPENSES DE FONCTIONNEMENT CUMULEES	**1 081 536,61**

(1) Y compris les opérations relatives au rattachement et les opérations d'ordre semi-budgétaires.

(2) Voir la liste des opérations d'ordre de l'instruction budgétaire et comptable M. 57.

(3) Hors dépenses imputées au chapitre 018.

(4) Ces chapitres ne sont à renseigner que si la collectivité applique le régime des provisions budgétaires, conformément aux dispositions législatives et réglementaires applicables.

(5) Hors chapitres opérations.

(6) Seul le total des opérations pour compte de tiers figure sur cet état (voir le détail en IV-B5).

(7) A utiliser uniquement dans le cas où la collectivité effectuerait une dotation initiale au profit d'un service public doté de la seule autonomie financière.

(8) A utiliser uniquement dans le cas où la collectivité effectuerait des dépenses sur des biens affectés.

(9) Hors dépenses imputées aux chapitres 016 et 017.

(10) Le chapitre 204 « Subventions d'équipement versées » est un chapitre globalisé regroupant les comptes 204 et 2324.

II – PRESENTATION GENERALE DU BUDGET — II

BALANCE GENERALE – RECETTES — D2

RECETTES D'INVESTISSEMENT (y compris RAR)

	INVESTISSEMENT	Opérations réelles (1)	Opérations d'ordre (2)	TOTAL
10	Dotations, fonds divers et réserves (sauf 1068)	0,00	*0,00*	0,00
13	Subventions d'investissement (reçues) (3)	0,00	*0,00*	0,00
15	*Provisions pour risques et charges (4)*		*0,00*	0,00
16	Emprunts et dettes assimilées (sauf 1688 non budgétaire)	0,00	*0,00*	0,00
18	Cpte de liaison : affectation (BA,régie)	(6) 0,00		0,00
20	Immobilisations incorporelles (sauf le 204) (3)	0,00	*0,00*	0,00
204	Subventions d'équipement versées (3) (9)	0,00	*0,00*	*0,00*
21	Immobilisations corporelles (3)	0,00	*0,00*	0,00
22	Immobilisations reçues en affectation (3)	(7) 0,00	*0,00*	0,00
23	Immobilisations en cours(sauf 2324) (3)	0,00	*0,00*	*0,00*
018	RSA	0,00	*0,00*	0,00
26	Participations et créances rattachées	0,00	*0,00*	0,00
27	Autres immobilisations financières (3)	0,00	*0,00*	0,00
28	*Amortissement des immobilisations*		*0,00*	0,00
29	*Dépréciations des immobilisations (4)*		*0,00*	0,00
39	*Dépréciation des stocks et en-cours (4)*		*0,00*	0,00
3…	*Stocks et en-cours*		*640 000,00*	640 000,00
45	Chapitres d'opérations pour compte de tiers (5)	0,00	*0,00*	0,00
481	*Charges à rép. sur plusieurs exercices*		*0,00*	0,00
49	*Dépréciation des comptes de tiers (4)*		*0,00*	0,00
59	*Dépréciation des comptes financiers (4)*		*0,00*	0,00
021	*Virement de la section de fonctionnement*		*0,00*	0,00
024	Produits des cessions d'immobilisations	0,00		0,00
	Recettes d'investissement – Total	**0,00**	***640 000,00***	**640 000,00**

+

R 001 SOLDE D'EXECUTION POSITIF REPORTE OU ANTICIPE	**0,00**

+

R 1068 AFFECTATION DU RESULTAT	**0,00**

=

TOTAL DES RECETTES D'INVESTISSEMENT CUMULEES	**640 000,00**

RECETTES DE FONCTIONNEMENT (y compris RAR)

	FONCTIONNEMENT	Opérations réelles (1)	Opérations d'ordre (2)	TOTAL
013	Atténuations de charges (8)	0,00		0,00
016	APA	0,00		0,00
017	RSA / Régularisations de RMI	0,00		0,00
60	*Achats et variation des stocks*		*0,00*	0,00
70	Prod. services, domaine, ventes diverses	1 081 536,61		1 081 536,61
71	*Production stockée (ou déstockage)*		*0,00*	0,00
72	*Production immobilisée*		*0,00*	0,00
73	Impôts et taxes (sauf 731)	0,00		0,00
731	Fiscalité locale	0,00		0,00
74	Dotations et participations (8)	0,00		0,00
75	Autres produits de gestion courante (8)	0,00	*0,00*	0,00
76	Produits financiers	0,00	*0,00*	0,00
77	Produits spécifiques (8)	0,00	*0,00*	0,00
78	Reprise sur amortissements et provisions (8)	0,00	*0,00*	0,00
79	*Transferts de charges*		*0,00*	0,00
	Recettes de fonctionnement – Total	**1 081 536,61**	***0,00***	**1 081 536,61**

FONCTIONNEMENT	Opérations réelles (1)	Opérations d'ordre (2)	TOTAL
			+
		R 002 RESULTAT REPORTE OU ANTICIPE	0,00
			=
		TOTAL DES RECETTES DE FONCTIONNEMENT CUMULEES	1 081 536,61

(1) Y compris les opérations relatives au rattachement et les opérations d'ordre semi-budgétaires.

(2) Voir la liste des opérations d'ordre de l'instruction budgétaire et comptable M. 57.

(3) Hors recettes imputées au chapitre 018.

(4) Ces chapitres ne sont à renseigner que si la collectivité applique le régime des provisions budgétaires, conformément aux dispositions législatives et réglementaires applicables.

(5) Seul le total des opérations pour compte de tiers figure sur cet état (voir le détail en IV-B5).

(6) A utiliser uniquement dans le cas où la collectivité effectuerait une dotation initiale au profit d'un service public doté de la seule autonomie financière.

(7) A utiliser uniquement dans le cas où la collectivité effectuerait des dépenses sur des biens affectés.

(8) Hors recettes imputées aux chapitres 016 et 017.

(9) Le chapitre 204 « Subventions d'équipement versées » est un chapitre globalisé regroupant les comptes 204 et 2324.

III – VOTE DU BUDGET — III

SECTION D'INVESTISSEMENT – VUE D'ENSEMBLE – DEPENSES – AP NOUVELLES ET CREDITS DE L'EXERCICE — A

DEPENSES

Chapitre		Pour mémoire, budget précédent (1)	RAR N-1 I	Vote de l'assemblée sur les AP lors de la séance budgétaire (2)	Propositions nouvelles	Vote de l'assemblée II	Pour information, dépenses gérées dans le cadre d'une AP	Pour information, dépenses gérées hors AP	TOTAL (RAR N-1 + Vote) III = I + II
TOTAL		**9 306 425,30**	**0,00**	**0,00**	**640 000,00**	**640 000,00**	**0,00**	**640 000,00**	**640 000,00**
018	RSA	0,00	0,00	0,00	0,00	0,00	0,00	0,00	0,00
20	Immobilisations incorporelles (sauf 204)	0,00	0,00	0,00	0,00	0,00	0,00	0,00	0,00
204	Subventions d'équipement versées (9)	0,00	0,00	0,00	0,00	0,00	0,00	0,00	0,00
21	Immobilisations corporelles	0,00	0,00	0,00	0,00	0,00	0,00	0,00	0,00
22	Immobilisations reçues en affectation	0,00	0,00	0,00	0,00	0,00	0,00	0,00	0,00
23	Immobilisations en cours (sauf 2324)	0,00	0,00	0,00	0,00	0,00	0,00	0,00	0,00
	Total des opérations d'équipement (3)	0,00	0,00	0,00	0,00	0,00	0,00	0,00	0,00
Total des dépenses d'équipement		**0,00**	**0,00**	**0,00**	**0,00**	**0,00**	**0,00**	**0,00**	**0,00**
10	Dotations, fonds divers et réserves	0,00	0,00		0,00	0,00		0,00	0,00
13	Subventions d'investissement	0,00	0,00		0,00	0,00		0,00	0,00
16	Emprunts et dettes assimilées (sauf 1688 non budgétaire)	765 000,00	0,00		640 000,00	640 000,00		640 000,00	640 000,00
18	Cpte de liaison : affectation (BA,régie)	0,00	0,00		0,00	0,00		0,00	0,00
26	Participations et créances rattachées	0,00	0,00	0,00	0,00	0,00	0,00	0,00	0,00
27	Autres immobilisations financières	0,00	0,00	0,00	0,00	0,00	0,00	0,00	0,00
020	Dépenses imprévues (dans le cadre d'une AP)			0,00					
Total des dépenses financières		**765 000,00**	**0,00**	**0,00**	**640 000,00**	**640 000,00**	**0,00**	**640 000,00**	**640 000,00**
45	Chapitres d'opérations pour compte de tiers (4)	0,00	0,00	0,00	0,00	0,00	0,00	0,00	0,00
Total des dépenses réelles		**765 000,00**	**0,00**	**0,00**	**640 000,00**	**640 000,00**	**0,00**	**640 000,00**	**640 000,00**
040	*Opérations ordre transf. entre sections (5) (6)*	*8 541 425,30*			*0,00*	*0,00*		*0,00*	*0,00*
041	*Opérations patrimoniales (7)*	*0,00*			*0,00*	*0,00*		*0,00*	*0,00*
Total des dépenses d'ordre		**8 541 425,30**			**0,00**	**0,00**		**0,00**	**0,00**

D001 Solde d'exécution négatif reporté ou anticipé (8)	**0,00**

Chapitre	Pour mémoire, budget précédent (1)	RAR N-1 I	Vote de l'assemblée sur les AP lors de la séance budgétaire (2)	Propositions nouvelles	Vote de l'assemblée II	Pour information, dépenses gérées dans le cadre d'une AP	Pour information, dépenses gérées hors AP	TOTAL (RAR N-1 + Vote) III = I + II
Total des dépenses d'investissement cumulées								**640 000,00**

(1) Voir état I-B pour le contenu du budget précédent.

(2) Il s'agit des AP nouvelles qui sont votées lors de la séance d'adoption du budget. Cela concerne les AP relatives à de nouvelles programmations pluriannuelles mais également les AP modifiant un stock d'AP existant.

(3) Voir l'état III-A2.1 pour le détail des opérations d'équipement.

(4) Voir l'état IV-B5 pour le détail des opérations pour compte de tiers.

(5) Cf. définition du chapitre des opérations d'ordre (*DI 040 = RF 042*).

(6) Aucune prévision budgétaire ne doit figurer à l'article 192 (cf. chapitre 024 « produit des cessions d'immobilisations »).

(7) Cf. définition du chapitre des opérations d'ordre (*DI 041 = RI 041*).

(8) Le solde d'exécution reporté est le résultat constaté de l'exercice précédent qui fait l'objet d'un report et non d'un vote de l'assemblée délibérante. Inscrire en cas de reprise des résultats de l'exercice précédent (après vote du compte administratif ou si reprise anticipée des résultats).

(9) Le chapitre 204 « Subventions d'équipement versées » est un chapitre globalisé regroupant les comptes 204 et 2324.

III – VOTE DU BUDGET	III
SECTION D'INVESTISSEMENT – VUE D'ENSEMBLE – RECETTES	A

RECETTES

Chapitre		Pour mémoire, budget précédent (1)	RAR N-1 I	Propositions nouvelles	Vote de l'assemblée II	TOTAL (RAR N-1 + Vote) III = I + II
TOTAL		**9 822 086,75**	**0,00**	**640 000,00**	**640 000,00**	**640 000,00**
018	RSA	0,00	0,00	0,00	0,00	0,00
13	Subventions d'investissement (hors 138)	0,00	0,00	0,00	0,00	0,00
16	Emprunts et dettes assimilées (hors 16449, 165, 166 et 1688 non budgétaire)	2 520 000,00	0,00	0,00	0,00	0,00
20	Immobilisations incorporelles (sauf 204)	0,00	0,00	0,00	0,00	0,00
204	Subventions d'équipement versées (9)	0,00	0,00	0,00	0,00	0,00
21	Immobilisations corporelles	0,00	0,00	0,00	0,00	0,00
22	Immobilisations reçues en affectation	0,00	0,00	0,00	0,00	0,00
23	Immobilisations en cours (sauf 2324)	0,00	0,00	0,00	0,00	0,00
Total des recettes d'équipement		**2 520 000,00**	**0,00**	**0,00**	**0,00**	**0,00**
10	Dotations, fonds divers et réserves (sauf 1068)	0,00	0,00	0,00	0,00	0,00
138	Autres subventions invest. non transf.	0,00	0,00	0,00	0,00	0,00
16	Emprunts et dettes assimilées (16449, 165 et 166)	0,00	0,00	0,00	0,00	0,00
18	Cpte de liaison : affectation (BA,régie)	0,00	0,00	0,00	0,00	0,00
26	Participations et créances rattachées	0,00	0,00	0,00	0,00	0,00
27	Autres immobilisations financières	0,00	0,00	0,00	0,00	0,00
024	Produits des cessions d'immobilisations	0,00	0,00	0,00	0,00	0,00
Total des recettes financières		**0,00**	**0,00**	**0,00**	**0,00**	**0,00**
45	Chapitres d'opérations pour compte de tiers (2)	0,00	0,00	0,00	0,00	0,00
Total des recettes réelles		**2 520 000,00**	**0,00**	**0,00**	**0,00**	**0,00**
021	*Virement de la section de fonctionnement*	*0,00*		*0,00*	*0,00*	*0,00*
040	*Opérations ordre transf. entre sections (3) (4) (5)*	*7 302 086,75*		*640 000,00*	*640 000,00*	*640 000,00*
041	*Opérations patrimoniales (6)*	*0,00*		*0,00*	*0,00*	*0,00*
Total des recettes d'ordre		***7 302 086,75***		***640 000,00***	***640 000,00***	***640 000,00***

R001 Solde d'exécution positif reporté ou anticipé (7)	**0,00**

Affectation au compte 1068 (8)	**0,00**

Chapitre	Pour mémoire, budget précédent (1)	RAR N-1 I	Propositions nouvelles	Vote de l'assemblée II	TOTAL (RAR N-1 + Vote) III = I + II

Total des recettes d'investissement cumulées	**640 000,00**

(1) Voir état I-B pour le contenu du budget précédent.

(2) Voir l'état IV-B5 pour le détail des opérations pour compte de tiers.

(3) Cf. définition du chapitre des opérations d'ordre (*RI 040 = DF 042*).

(4) Les comptes 15, 29, 39, 49 et 59 peuvent figurer dans le détail du chapitre si la collectivité a opté pour le régime des provisions budgétaires, conformément aux dispositions législatives et réglementaires applicables.

(5) Aucune prévision budgétaire ne doit figurer à l'article 192 (cf. chapitre 024 « produit des cessions d'immobilisations »).

(6) Cf. définition du chapitre des opérations d'ordre (*DI 041 = RI 041*).

(7) Le solde d'exécution reporté est le résultat constaté de l'exercice précédent qui fait l'objet d'un report et non d'un vote de l'assemblée délibérante. Inscrire en cas de reprise des résultats de l'exercice précédent (après vote du compte administratif ou si reprise anticipée des résultats).

(8) Le montant inscrit doit être conforme à la délibération d'affectation du résultat. Ce montant ne fait donc pas l'objet d'un nouveau vote.

(9) Le chapitre 204 « Subventions d'équipement versées » est un chapitre globalisé regroupant les comptes 204 et 2324.

III – VOTE DU BUDGET — III

SECTION D'INVESTISSEMENT – DEPENSES – DETAIL PAR ARTICLE — A1

Chap. / art. (1)		Pour mémoire, budget précédent (2)	RAR N-1 I	Vote de l'assemblée sur les AP lors de la séance budgétaire (3)	Propositions nouvelles	Vote de l'assemblée II	Pour information Crédits gérés dans le cadre d'une AP	Pour information Crédits gérés hors AP	TOTAL (RAR N-1 + Vote) III = I + II
TOTAL		**9 306 425,30**	**0,00**	**0,00**	**640 000,00**	**640 000,00**	**0,00**	**640 000,00**	**640 000,00**
018	RSA	0,00	0,00	0,00	0,00	0,00	0,00	0,00	0,00
20	Immobilisations incorporelles (sauf 204)	0,00	0,00	0,00	0,00	0,00	0,00	0,00	0,00
204	Subventions d'équipement versées (9)	0,00	0,00	0,00	0,00	0,00	0,00	0,00	0,00
21	Immobilisations corporelles	0,00	0,00	0,00	0,00	0,00	0,00	0,00	0,00
22	Immobilisations reçues en affectation	0,00	0,00	0,00	0,00	0,00	0,00	0,00	0,00
23	Immobilisations en cours (sauf 2324)	0,00	0,00	0,00	0,00	0,00	0,00	0,00	0,00
	Total des opérations d'équipement (4)	0,00	0,00	0,00	0,00	0,00	0,00	0,00	0,00
Total des dépenses d'équipement		**0,00**	**0,00**	**0,00**	**0,00**	**0,00**	**0,00**	**0,00**	**0,00**
10	Dotations, fonds divers et réserves	0,00	0,00		0,00	0,00		0,00	0,00
13	Subventions d'investissement	0,00	0,00		0,00	0,00		0,00	0,00
16	Emprunts et dettes assimilées (sauf le 1688 non budgétaire)	765 000,00	0,00		640 000,00	640 000,00		640 000,00	640 000,00
1641	Emprunts en euros	765 000,00	0,00		640 000,00	640 000,00		640 000,00	640 000,00
18	Cpte de liaison : affectation (BA,régie)	0,00	0,00		0,00	0,00		0,00	0,00
26	Participations et créances rattachées	0,00	0,00	0,00	0,00	0,00	0,00	0,00	0,00
27	Autres immobilisations financières	0,00	0,00	0,00	0,00	0,00	0,00	0,00	0,00
020	Dépenses imprévues (dans le cadre d'une AP)			0,00					
Total des dépenses financières		**765 000,00**	**0,00**	**0,00**	**640 000,00**	**640 000,00**	**0,00**	**640 000,00**	**640 000,00**
45…	Opérations pour compte de tiers (5)	0,00	0,00	0,00	0,00	0,00	0,00	0,00	0,00

Chap. / art. (1)		Pour mémoire, budget précédent (2)	RAR N-1 I	Vote de l'assemblée sur les AP lors de la séance budgétaire (3)	Propositions nouvelles	Vote de l'assemblée II	Pour information Crédits gérés dans le cadre d'une AP	Pour information Crédits gérés hors AP	TOTAL (RAR N-1 + Vote) III = I + II
Total des dépenses réelles		**765 000,00**	**0,00**	**0,00**	**640 000,00**	**640 000,00**	**0,00**	**640 000,00**	**640 000,00**
040	*Opérations ordre transf. entre sections (6)*	*8 541 425,30*			*0,00*	*0,00*		*0,00*	*0,00*
	Reprise sur autofinancement antérieur	*0,00*			*0,00*	*0,00*		*0,00*	*0,00*
	Charges transférées (7)	*8 541 425,30*			*0,00*	*0,00*		*0,00*	*0,00*
3555	*Terrains aménagés*	*8 541 425,30*			*0,00*	*0,00*		*0,00*	*0,00*
041	*Opérations patrimoniales (8)*	*0,00*			*0,00*	*0,00*		*0,00*	*0,00*
Total des dépenses d'ordre		**8 541 425,30**			**0,00**	**0,00**		**0,00**	**0,00**

(1) Détailler les articles conformément au plan de comptes.

(2) Voir état I-B pour le contenu du budget précédent.

(3) Il s'agit des AP nouvelles qui sont votées lors de la séance d'adoption du budget. Cela concerne les AP relatives à de nouvelles programmations pluriannuelles mais également les AP modifiant un stock d'AP existant.

(4) Voir état III-A2.1 pour le détail des opérations d'équipement.

(5) Il y a autant de ligne que d'opération pour compte de tiers.

(6) Cf. définition du chapitre des opérations d'ordre (DI 040 = RF 042).

(7) Aucune prévision budgétaire ne doit figurer à l'article 192 (cf. chapitre 024 « produit des cessions d'immobilisations »).

(8) Cf. définition du chapitre des opérations d'ordre (DI 041 = RI 041).

(9) Le chapitre 204 « Subventions d'équipement versées » est un chapitre globalisé regroupant les comptes 204 et 2324.

III – VOTE DU BUDGET	III
SECTION D'INVESTISSEMENT – VUE D'ENSEMBLE DES OPERATIONS D'EQUIPEMENT	A2.1

Vue d'ensemble des chapitres des opérations d'équipement

N° Opération	Libellé de l'opération	N° AP (1)	Pour mémoire réalisations cumulées au 01/01/N	RAR N-1	Propositions nouvelles	Vote de l'assemblée	Pour information Crédits gérés dans le cadre d'une AP	Pour information Crédits gérés hors AP
TOTAL			0,00	0,00	0,00	0,00	0,00	0,00

(1) Colonne à renseigner uniquement lorsque l'opération d'équipement est afférente à une AP.

III – VOTE DU BUDGET	III
SECTION D'INVESTISSEMENT – DETAIL DES OPERATIONS D'EQUIPEMENT	A2.2

Cet état ne contient pas d'information.

III – VOTE DU BUDGET	III
SECTION D'INVESTISSEMENT – DETAIL DES OPERATIONS D'EQUIPEMENT	A2.3

Cet état ne contient pas d'information.

III – VOTE DU BUDGET

SECTION D'INVESTISSEMENT – RECETTES – DETAIL PAR ARTICLE

III

A3

Chap. / art. (1)		Pour mémoire, budget précédent (2)	RAR N-1 I	Propositions nouvelles	Vote de l'assemblée II	TOTAL (RAR N-1 + Vote) III = I + II
TOTAL		**9 822 086,75**	**0,00**	**640 000,00**	**640 000,00**	**640 000,00**
018	RSA	0,00	0,00	0,00	0,00	0,00
13	Subventions d'investissement (hors 138)	0,00	0,00	0,00	0,00	0,00
16	Emprunts et dettes assimilées (hors 1688 non budgétaire) (3)	2 520 000,00	0,00	0,00	0,00	0,00
1641	Emprunts en euros	1 920 000,00	0,00	0,00	0,00	0,00
168751	Dettes - GFP de rattachement	600 000,00	0,00	0,00	0,00	0,00
20	Immobilisations incorporelles (sauf 204) (4)	0,00	0,00	0,00	0,00	0,00
204	Subventions d'équipement versées (4) (10)	0,00	0,00	0,00	0,00	0,00
21	Immobilisations corporelles (4)	0,00	0,00	0,00	0,00	0,00
22	Immobilisations reçues en affectation (4)	0,00	0,00	0,00	0,00	0,00
23	Immobilisations en cours (sauf 2324) (4)	0,00	0,00	0,00	0,00	0,00
Total des recettes d'équipement		**2 520 000,00**	**0,00**	**0,00**	**0,00**	**0,00**
10	Dotations, fonds divers et réserves (sauf 1068)	0,00	0,00	0,00	0,00	0,00
138	Autres subventions invest. non transf.	0,00	0,00	0,00	0,00	0,00
16	Emprunts et dettes assimilées (16449, 165 et 166)	0,00	0,00	0,00	0,00	0,00
18	Cpte de liaison : affectation (BA,régie)	0,00	0,00	0,00	0,00	0,00
26	Participations et créances rattachées	0,00	0,00	0,00	0,00	0,00
27	Autres immobilisations financières	0,00	0,00	0,00	0,00	0,00
024	Produits des cessions d'immobilisations	0,00	0,00	0,00	0,00	0,00
Total des recettes financières		**0,00**	**0,00**	**0,00**	**0,00**	**0,00**
45	Chapitres d'opérations pour compte de tiers (5)	0,00	0,00	0,00	0,00	0,00
Total des recettes réelles		**2 520 000,00**	**0,00**	**0,00**	**0,00**	**0,00**
021	*Virement de la section de fonctionnement*	*0,00*		*0,00*	*0,00*	*0,00*
040	*Opérations ordre transf. entre sections (6) (7) (8)*	*7 302 086,75*		*640 000,00*	*640 000,00*	*640 000,00*
3555	*Terrains aménagés*	*7 302 086,75*		*640 000,00*	*640 000,00*	*640 000,00*
041	*Opérations patrimoniales (9)*	*0,00*		*0,00*	*0,00*	*0,00*
Total des recettes d'ordre		***7 302 086,75***		***640 000,00***	***640 000,00***	***640 000,00***

(1) Détailler les articles utilisés conformément au plan de comptes.

(2) Voir état I-B pour le contenu du budget précédent.

(3) Sauf 165, 166 et 16449.

(4) Exceptionnellement, les comptes 20, 204, 21, 22 et 23 sont en recettes réelles en cas de réduction ou d'annulation de mandats donnant lieu à reversement.

(5) Voir l'annexe IV-B5 pour le détail des opérations pour compte de tiers.

(6) Cf. définition du chapitre des opérations d'ordre (*RI 040 = DF 042*).

(7) Les comptes 15, 29, 39, 49 et 59 peuvent figurer dans le détail du chapitre si la collectivité a opté pour le régime des provisions budgétaires, conformément aux dispositions législatives et réglementaires applicables.

(8) Aucune prévision budgétaire ne doit figurer à l'article 192 (cf. chapitre 024 « produit des cessions d'immobilisations »).

(9) Cf. définition du chapitre des opérations d'ordre (*DI 041 = RI 041*).

(10) Le chapitre 204 « Subventions d'équipement versées » est un chapitre globalisé regroupant les comptes 204 et 2324.

III – VOTE DU BUDGET	III
SECTION DE FONCTIONNEMENT – VUE D'ENSEMBLE – AE NOUVELLES ET CREDITS DE L'EXERCICE	B

DEPENSES

Chap.	Libellé	Pour mémoire, budget précédent (1)	RAR N-1 I	Vote de l'assemblée sur les AE lors de la séance budgétaire (2)	Propositions nouvelles	Vote de l'assemblée II	Pour information, dépenses gérées dans le cadre d'une AE	Pour information, dépenses gérées hors AE	TOTAL (RAR N-1 + Vote) III = I + II
TOTAL		**8 542 925,92**	**0,00**	**0,00**	**1 081 536,61**	**1 081 536,61**	**0,00**	**1 081 536,61**	**1 081 536,61**
011	Charges à caractère général (3)	121 500,00	0,00	0,00	351 300,00	351 300,00	0,00	351 300,00	351 300,00
012	Charges de personnel et frais assimilés (3)	0,00	0,00		0,00	0,00		0,00	0,00
014	Atténuations de produits	0,00	0,00		0,00	0,00		0,00	0,00
016	APA	0,00	0,00	0,00	0,00	0,00	0,00	0,00	0,00
017	RSA / Régularisations de RMI	0,00	0,00	0,00	0,00	0,00	0,00	0,00	0,00
65	Autres charges de gestion courante (sauf 6586) (3)	1 000 005,00	0,00	0,00	5,00	5,00	0,00	5,00	5,00
6586	Frais fonctionnement des groupes d'élus	0,00	0,00		0,00	0,00		0,00	0,00
Total des dépenses de gestion des services		**1 121 505,00**	**0,00**	**0,00**	**351 305,00**	**351 305,00**	**0,00**	**351 305,00**	**351 305,00**
66	Charges financières	119 334,17	0,00		90 231,61	90 231,61		90 231,61	90 231,61
67	Charges spécifiques (3)	0,00	0,00		0,00	0,00		0,00	0,00
68	Dotations aux provisions, dépréciations (semi-budgétaires) (3)	0,00			0,00	0,00		0,00	0,00
022	Dépenses imprévues (dans le cadre d'une AE)			0,00					
Total des dépenses financières		**119 334,17**	**0,00**	**0,00**	**90 231,61**	**90 231,61**		**90 231,61**	**90 231,61**
Total des dépenses réelles		**1 240 839,17**	**0,00**	**0,00**	**441 536,61**	**441 536,61**	**0,00**	**441 536,61**	**441 536,61**
023	*Virement à la section d'investissement*	*0,00*			*0,00*	*0,00*		*0,00*	*0,00*
042	*Opérations ordre transf. entre sections (4)*	*7 302 086,75*			*640 000,00*	*640 000,00*		*640 000,00*	*640 000,00*
043	*Opérations ordre intérieur de la section*	*0,00*			*0,00*	*0,00*		*0,00*	*0,00*
Total des dépenses d'ordre		**7 302 086,75**			**640 000,00**	**640 000,00**		**640 000,00**	**640 000,00**

D002 Résultat reporté ou anticipé (5)	**0,00**

Total des dépenses de fonctionnement cumulées	**1 081 536,61**

(1) Voir état I-B pour le contenu du budget précédent.

(2) Il s'agit des AE nouvelles qui sont votées lors de la séance d'adoption du budget. Cela concerne les AE relatives à de nouveaux engagements pluriannuels mais également les AE modifiant un stock d'AE existant.

(3) Hors dépenses imputées aux chapitres 016 et 017.

(4) Les comptes 68 peuvent figurer dans le détail du chapitre si la collectivité a opté pour le régime des provisions budgétaires, conformément aux dispositions législatives et réglementaires applicables.

(5) Inscrire en cas de reprise des résultats de l'exercice précédent (après vote du compte administratif) ou si reprise anticipée des résultats.

III – VOTE DU BUDGET	III
SECTION DE FONCTIONNEMENT – VUE D'ENSEMBLE	B

RECETTES

Chap.	Libellé	Pour mémoire, budget précédent (1)	RAR N-1 I	Propositions nouvelles	Vote de l'assemblée II	Total (RAR N-1 + Vote) III = I + II
	TOTAL	**8 542 925,30**	**0,00**	**1 081 536,61**	**1 081 536,61**	**1 081 536,61**
013	Atténuations de charges (2)	0,00	0,00	0,00	0,00	0,00
016	APA	0,00	0,00	0,00	0,00	0,00
017	RSA / Régularisations de RMI	0,00	0,00	0,00	0,00	0,00
70	Prod. services, domaine, ventes diverses	0,00	0,00	1 081 536,61	1 081 536,61	1 081 536,61
73	Impôts et taxes (sauf 731)	0,00	0,00	0,00	0,00	0,00
731	Fiscalité locale	0,00	0,00	0,00	0,00	0,00
74	Dotations et participations (2)	0,00	0,00	0,00	0,00	0,00
75	Autres produits de gestion courante (2)	0,00	0,00	0,00	0,00	0,00
Total des recettes de gestion des services		**0,00**	**0,00**	**1 081 536,61**	**1 081 536,61**	**1 081 536,61**
76	Produits financiers	0,00	0,00	0,00	0,00	0,00
77	Produits spécifiques (2)	0,00	0,00	0,00	0,00	0,00
78	Reprises amort., dépréciations, prov. (semi-budgétaires) (2)	1 500,00		0,00	0,00	0,00
Total des recettes financières		**1 500,00**	**0,00**	**0,00**	**0,00**	**0,00**
Total des recettes réelles		**1 500,00**	**0,00**	**1 081 536,61**	**1 081 536,61**	**1 081 536,61**
042	*Opérations ordre transf. entre sections (3) (4) (5)*	*8 541 425,30*		*0,00*	*0,00*	*0,00*
043	*Opérations ordre intérieur de la section (6)*	*0,00*		*0,00*	*0,00*	*0,00*
Total des recettes d'ordre		**8 541 425,30**		**0,00**	**0,00**	**0,00**

R002 Résultat reporté ou anticipé (7)	**0,00**

Total des recettes de fonctionnement cumulées	**1 081 536,61**

(1) Voir état I-B pour le contenu du budget précédent.

(2) Hors recettes imputées aux chapitres 016 et 017.

(3) Cf. définition du chapitre des opérations d'ordre (*RF 042 = DI 040*).

(4) Les comptes 78 peuvent figurer dans le détail du chapitre si la collectivité a opté pour le régime des provisions budgétaires, conformément aux dispositions législatives et réglementaires applicables.

(5) Aucune prévision budgétaire ne doit figurer aux articles 775 et 776 (cf. chapitre 024 « produit des cessions d'immobilisations »).

(6) Chapitre destiné à retracer les opérations particulières telles que les opérations de stocks ou liées à la tenue d'un inventaire permanent simplifié.

(7) Inscrire en cas de reprise des résultats de l'exercice précédent (après vote du compte administratif) ou si reprise anticipée des résultats.

III – VOTE DU BUDGET — III

SECTION DE FONCTIONNEMENT – DEPENSES – DETAIL PAR ARTICLE — B1

Chap. / art. (1)	Libellé	Pour mémoire, budget précédent (2)	RAR N-1 I	Vote de l'assemblée sur les AE lors de la séance budgétaire (3)	Propositions nouvelles	Vote de l'assemblée II	Pour information Crédits gérés dans le cadre d'une AE	Pour information Crédits gérés hors AE	TOTAL (RAR N-1 + Vote) III = I + II
TOTAL		**8 542 925,92**	**0,00**	**0,00**	**1 081 536,61**	**1 081 536,61**	**0,00**	**1 081 536,61**	**1 081 536,61**
011	Charges à caractère général (4)	121 500,00	0,00	0,00	351 300,00	351 300,00	0,00	351 300,00	351 300,00
6015	Terrains à aménager	150,00	0,00		0,00	0,00	0,00	0,00	0,00
605	Achats de matériel, équip. et travaux	100 000,00	0,00		330 000,00	330 000,00	0,00	330 000,00	330 000,00
6231	Annonces et insertions	5 000,00	0,00		5 000,00	5 000,00	0,00	5 000,00	5 000,00
63512	Taxes foncières	16 350,00	0,00		16 300,00	16 300,00	0,00	16 300,00	16 300,00
012	Charges de personnel et frais assimilés (4) (5)	0,00	0,00		0,00	0,00		0,00	0,00
014	Atténuations de produits	0,00	0,00		0,00	0,00		0,00	0,00
016	APA	0,00	0,00	0,00	0,00	0,00	0,00	0,00	0,00
017	RSA / Régularisations de RMI	0,00	0,00	0,00	0,00	0,00	0,00	0,00	0,00
65	Autres charges de gestion courante (sauf le 6586) (4)	1 000 005,00	0,00	0,00	5,00	5,00	0,00	5,00	5,00
65888	Autres	1 000 005,00	0,00		5,00	5,00	0,00	5,00	5,00
6586	Frais fonctionnement des groupes d'élus	0,00	0,00		0,00	0,00		0,00	0,00
Total des dépenses de gestion des services		**1 121 505,00**	**0,00**	**0,00**	**351 305,00**	**351 305,00**	**0,00**	**351 305,00**	**351 305,00**
66	Charges financières	119 334,17	0,00		90 231,61	90 231,61		90 231,61	90 231,61
66111	Intérêts réglés à l'échéance	122 238,86	0,00		95 000,00	95 000,00		95 000,00	95 000,00
66112	Intérêts - Rattachement des ICNE	-2 904,69	0,00		-4 768,39	-4 768,39		-4 768,39	-4 768,39
67	Charges spécifiques (4)	0,00	0,00		0,00	0,00		0,00	0,00
68	Dotations aux provisions, dépréciations (semi-budgétaires) (4)	0,00			0,00	0,00		0,00	0,00
022	Dépenses imprévues (dans le cadre d'une AE)			0,00					
Total des charges financières et spécifiques		**119 334,17**	**0,00**	**0,00**	**90 231,61**	**90 231,61**		**90 231,61**	**90 231,61**
Total des dépenses réelles		**1 240 839,17**	**0,00**	**0,00**	**441 536,61**	**441 536,61**	**0,00**	**441 536,61**	**441 536,61**
023	*Virement à la section d'investissement*	*0,00*			*0,00*	*0,00*		*0,00*	*0,00*

Chap. / art. (1)	Libellé	Pour mémoire, budget précédent (2)	RAR N-1 I	Vote de l'assemblée sur les AE lors de la séance budgétaire (3)	Propositions nouvelles	Vote de l'assemblée II	Pour information Crédits gérés dans le cadre d'une AE	Pour information Crédits gérés hors AE	TOTAL (RAR N-1 + Vote) III = I + II
042	*Opérations ordre transf. entre sections (6) (7) (8)*	*7 302 086,75*			*640 000,00*	*640 000,00*		*640 000,00*	*640 000,00*
71355	*Variat° stocks terrains aménagés*	*7 302 086,75*			*640 000,00*	*640 000,00*		*640 000,00*	*640 000,00*
043	*Opérations ordre intérieur de la section (7) (9)*	*0,00*			*0,00*	*0,00*		*0,00*	*0,00*
Total des dépenses d'ordre		**7 302 086,75**			**640 000,00**	**640 000,00**		**640 000,00**	**640 000,00**

Détail du calcul des ICNE au compte 66112 (10)

Montant des ICNE de l'exercice	7 353,81
Montant des ICNE de l'exercice N-1	12 122,20
= Différence ICNE N – ICNE N-1	-4 768,39

(1) Détailler les articles utilisés conformément au plan de comptes.

(2) Voir état I-B pour le contenu du budget précédent.

(3) Il s'agit des AE nouvelles qui sont votées lors de la séance d'adoption du budget. Cela concerne les AE relatives à de nouveaux engagements pluriannuels mais également les AE modifiant un stock d'AE existant.

(4) Hors dépenses imputées aux chapitres 016 et 017.

(5) Les dépenses de frais de personnel sont exclues des autorisations d'engagement.

(6) Les comptes 68 peuvent figurer dans le détail du chapitre si la collectivité a opté pour le régime des provisions budgétaires, conformément aux dispositions législatives et réglementaires applicables.

(7) Cf. définitions des chapitres des opérations d'ordre (*DF 042 = RI 040) (DF 043 = RF 043).*

(8) Aucune prévision budgétaire ne doit figurer aux articles 675 et 676 (cf. chapitre 024 « produit des cessions d'immobilisations »).

(9) Chapitre destiné à retracer les opérations particulières telles que les opérations de stocks ou liées à la tenue d'un inventaire permanent.

(10) Si le montant des ICNE de l'exercice est inférieur au montant de l'exercice N-1, le montant du compte 66112 sera négatif.

III – VOTE DU BUDGET	III
SECTION DE FONCTIONNEMENT – RECETTES – DETAIL PAR ARTICLE	B2

Chap / art. (1)	Libellé	Pour mémoire, budget précédent (2)	RAR N-1 I	Propositions nouvelles	Vote de l'assemblée II	Total (RAR N-1 + Vote) III = I + II
TOTAL		**8 542 925,30**	**0,00**	**1 081 536,61**	**1 081 536,61**	**1 081 536,61**
013	Atténuations de charges (3)	0,00	0,00	0,00	0,00	0,00
016	APA	0,00	0,00	0,00	0,00	0,00
017	RSA / Régularisations de RMI	0,00	0,00	0,00	0,00	0,00
70	Prod. services, domaine, ventes diverses	0,00	0,00	1 081 536,61	1 081 536,61	1 081 536,61
7015	Ventes de terrains aménagés	0,00	0,00	1 081 536,61	1 081 536,61	1 081 536,61
73	Impôts et taxes (sauf 731)	0,00	0,00	0,00	0,00	0,00
731	Fiscalité locale	0,00	0,00	0,00	0,00	0,00
74	Dotations et participations (3)	0,00	0,00	0,00	0,00	0,00
75	Autres produits de gestion courante (3)	0,00	0,00	0,00	0,00	0,00
Total des recettes de gestion des services		**0,00**	**0,00**	**1 081 536,61**	**1 081 536,61**	**1 081 536,61**
76	Produits financiers	0,00	0,00	0,00	0,00	0,00
77	Produits spécifiques (3)	0,00	0,00	0,00	0,00	0,00
78	Reprises amort., dépréciations, prov. (semi-budgétaires) (3)	1 500,00		0,00	0,00	0,00
7817	Rep. prov. dépréc. actifs circulants	1 500,00		0,00	0,00	0,00
Total des recettes réelles		**1 500,00**	**0,00**	**1 081 536,61**	**1 081 536,61**	**1 081 536,61**
042	*Opérations ordre transf. entre sections (4) (5) (6)*	*8 541 425,30*		*0,00*	*0,00*	*0,00*
71355	*Variat° stocks terrains aménagés*	*8 541 425,30*		*0,00*	*0,00*	*0,00*
043	*Opérations ordre intérieur de la section (4) (7)*	*0,00*		*0,00*	*0,00*	*0,00*
Total des recettes d'ordre		**8 541 425,30**		**0,00**	**0,00**	**0,00**

Détail du calcul de la taxe départementale de publicité foncière pour les collectivités dites « surfiscalisées » (compte 73121) (8)

Montant brut	0,00
Compensation	0,00
Montant net	0,00

Détail du calcul des ICNE au compte 7622 (9)

Montant des ICNE de l'exercice	0,00

Montant des ICNE de l'exercice N-1	0,00
= Différence ICNE N – ICNE N-1	0,00

(1) Détailler les articles utilisés conformément au plan de comptes.

(2) Voir état I-B pour le contenu du budget précédent.

(3) Hors recettes imputées aux chapitres 016 et 017.

(4) Cf. définitions du chapitre des opérations d'ordre (*RF 042 = DI 040) (RF 043 = DF 043).*

(5) Aucune prévision budgétaire ne doit figurer aux articles 775 et 776 (cf. chapitre 024 « produit des cessions d'immobilisations »).

(6) Les comptes 78 peuvent figurer dans le détail du chapitre si la collectivité a opté pour le régime des provisions budgétaires, conformément aux dispositions législatives et réglementaires applicables.

(7) Ce chapitre est destiné à retracer les opérations particulières telles que les opérations de stocks ou liées à la tenue d'un inventaire permanent simplifié.

(8) Destiné à retracer le prélèvement de la part non départementale de la taxe.

(9) Si le montant des ICNE de l'exercice est inférieur au montant de l'exercice N-1, le montant du compte 7622 sera négatif.

IV – ANNEXES — IV

A – PRESENTATION CROISEE – SECTION D'INVESTISSEMENT – VUE D'ENSEMBLE — A1

Chapitre nature	Libellé	01 Opérations non ventilables	0 Services généraux (hors 01 et Gestion des fonds européens)	0-5 Gestion des fonds européens	1 Sécurité	2 Enseign., formation prof.,apprentissage	3 Cult., vie soc., jeun., sports, loisirs	4 Santé et action sociale (hors RSA)	4-4 RSA
DEPENSES		**640 000,00**	**0,00**	**0,00**	**0,00**	**0,00**	**0,00**	**0,00**	**0,00**
10	Dotations, fonds divers et réserves	0,00	0,00	0,00	0,00	0,00	0,00	0,00	0,00
13	Subventions d'investissement	0,00	0,00	0,00	0,00	0,00	0,00	0,00	0,00
16	Emprunts et dettes assimilées	640 000,00	0,00	0,00	0,00	0,00	0,00	0,00	0,00
18	Cpte de liaison : affectation (BA,régie)	0,00	0,00	0,00	0,00	0,00	0,00	0,00	0,00
20	Immobilisations incorporelles (sauf 204)	0,00	0,00	0,00	0,00	0,00	0,00	0,00	0,00
204	Subventions d'équipement versées	0,00	0,00	0,00	0,00	0,00	0,00	0,00	0,00
21	Immobilisations corporelles	0,00	0,00	0,00	0,00	0,00	0,00	0,00	0,00
22	Immobilisations reçues en affectation	0,00	0,00	0,00	0,00	0,00	0,00	0,00	0,00
23	Immobilisations en cours (sauf 2324)	0,00	0,00	0,00	0,00	0,00	0,00	0,00	0,00
26	Participations et créances rattachées	0,00	0,00	0,00	0,00	0,00	0,00	0,00	0,00
27	Autres immobilisations financières	0,00	0,00	0,00	0,00	0,00	0,00	0,00	0,00
45	Opérations pour compte de tiers	0,00	0,00	0,00	0,00	0,00	0,00	0,00	0,00
RECETTES		**0,00**	**0,00**	**0,00**	**0,00**	**0,00**	**0,00**	**0,00**	**0,00**
024	Produits des cessions d'immobilisations	0,00	0,00	0,00	0,00	0,00	0,00	0,00	0,00
10	Dotations, fonds divers et réserves	0,00	0,00	0,00	0,00	0,00	0,00	0,00	0,00
13	Subventions d'investissement	0,00	0,00	0,00	0,00	0,00	0,00	0,00	0,00
16	Emprunts et dettes assimilées	0,00	0,00	0,00	0,00	0,00	0,00	0,00	0,00
18	Cpte de liaison : affectation (BA,régie)	0,00	0,00	0,00	0,00	0,00	0,00	0,00	0,00
20	Immobilisations incorporelles (sauf 204)	0,00	0,00	0,00	0,00	0,00	0,00	0,00	0,00
204	Subventions d'équipement versées	0,00	0,00	0,00	0,00	0,00	0,00	0,00	0,00
21	Immobilisations corporelles	0,00	0,00	0,00	0,00	0,00	0,00	0,00	0,00
22	Immobilisations reçues en affectation	0,00	0,00	0,00	0,00	0,00	0,00	0,00	0,00
23	Immobilisations en cours (sauf 2324)	0,00	0,00	0,00	0,00	0,00	0,00	0,00	0,00
26	Participations et créances rattachées	0,00	0,00	0,00	0,00	0,00	0,00	0,00	0,00
27	Autres immobilisations financières	0,00	0,00	0,00	0,00	0,00	0,00	0,00	0,00
45	Opérations pour compte de tiers	0,00	0,00	0,00	0,00	0,00	0,00	0,00	0,00

IV – ANNEXES — IV

A – PRESENTATION CROISEE – SECTION D'INVESTISSEMENT – VUE D'ENSEMBLE (suite) — A1

Chapitre nature	Libellé	5 Aménagement des territoires et habitat	6 Action économique	7 Environnement	8 Transports	9 Fonction en réserve	TOTAL
DEPENSES		**0,00**	**0,00**	**0,00**	**0,00**		**640 000,00**
10	Dotations, fonds divers et réserves	0,00	0,00	0,00	0,00		0,00
13	Subventions d'investissement	0,00	0,00	0,00	0,00		0,00
16	Emprunts et dettes assimilées	0,00	0,00	0,00	0,00		640 000,00
18	Cpte de liaison : affectation (BA,régie)	0,00	0,00	0,00	0,00		0,00
20	Immobilisations incorporelles (sauf 204)	0,00	0,00	0,00	0,00		0,00
204	Subventions d'équipement versées	0,00	0,00	0,00	0,00		0,00
21	Immobilisations corporelles	0,00	0,00	0,00	0,00		0,00
22	Immobilisations reçues en affectation	0,00	0,00	0,00	0,00		0,00
23	Immobilisations en cours (sauf 2324)	0,00	0,00	0,00	0,00		0,00
26	Participations et créances rattachées	0,00	0,00	0,00	0,00		0,00
27	Autres immobilisations financières	0,00	0,00	0,00	0,00		0,00
45	Opérations pour compte de tiers	0,00	0,00	0,00	0,00		0,00
RECETTES		**0,00**	**0,00**	**0,00**	**0,00**		**0,00**
024	Produits des cessions d'immobilisations	0,00	0,00	0,00	0,00		0,00
10	Dotations, fonds divers et réserves	0,00	0,00	0,00	0,00		0,00
13	Subventions d'investissement	0,00	0,00	0,00	0,00		0,00
16	Emprunts et dettes assimilées	0,00	0,00	0,00	0,00		0,00
18	Cpte de liaison : affectation (BA,régie)	0,00	0,00	0,00	0,00		0,00
20	Immobilisations incorporelles (sauf 204)	0,00	0,00	0,00	0,00		0,00
204	Subventions d'équipement versées	0,00	0,00	0,00	0,00		0,00
21	Immobilisations corporelles	0,00	0,00	0,00	0,00		0,00
22	Immobilisations reçues en affectation	0,00	0,00	0,00	0,00		0,00
23	Immobilisations en cours (sauf 2324)	0,00	0,00	0,00	0,00		0,00
26	Participations et créances rattachées	0,00	0,00	0,00	0,00		0,00
27	Autres immobilisations financières	0,00	0,00	0,00	0,00		0,00

Chapitre nature	Libellé	5 Aménagement des territoires et habitat	6 Action économique	7 Environnement	8 Transports	9 Fonction en réserve	TOTAL
45	Opérations pour compte de tiers	0,00	0,00	0,00	0,00		0,00

IV – ANNEXES	IV
A – PRESENTATION CROISEE – SECTION D'INVESTISSEMENT – PRESENTATION DETAILLEE	A1.01

01 – OPERATIONS NON VENTILABLES

Article / compte nature (1)	Libellé	01 Opérations non ventilables
	DEPENSES	**640 000,00**
164	Emprunts auprès des éts financiers	640 000,00
	RECETTES	**0,00**

(1) Détailler les comptes à trois chiffres.

IV – ANNEXES — IV

A – PRESENTATION CROISEE – SECTION DE FONCTIONNEMENT – VUE D'ENSEMBLE — A2

Chapitre nature	Libellé	01 Opérations non ventilables	0 Services généraux (hors 01 et Gestion des fonds européens)	0-5 Gestion des fonds européens	1 Sécurité	2 Enseign., formation prof.,apprentissage	3 Cult., vie soc., jeun., sports, loisirs	4 Santé et action sociale (hors APA et RSA / Régularisation de RMI)	4-3 APA
DEPENSES		**106 536,61**	**0,00**	**0,00**	**0,00**	**0,00**	**0,00**	**0,00**	**0,00**
011	Charges à caractère général	16 300,00	0,00	0,00	0,00	0,00	0,00	0,00	0,00
012	Charges de personnel et frais assimilés	0,00	0,00	0,00	0,00	0,00	0,00	0,00	0,00
014	Atténuations de produits	0,00	0,00	0,00	0,00	0,00	0,00	0,00	0,00
65	Autres charges de gestion courante	5,00	0,00	0,00	0,00	0,00	0,00	0,00	0,00
6586	Frais fonctionnement des groupes d'élus	0,00	0,00	0,00	0,00	0,00	0,00	0,00	0,00
66	Charges financières	90 231,61	0,00	0,00	0,00	0,00	0,00	0,00	0,00
67	Charges spécifiques	0,00	0,00	0,00	0,00	0,00	0,00	0,00	0,00
68	Dotations aux provisions, dépréciations	0,00	0,00	0,00	0,00	0,00	0,00	0,00	0,00
RECETTES		**1 081 536,61**	**0,00**	**0,00**	**0,00**	**0,00**	**0,00**	**0,00**	**0,00**
013	Atténuations de charges	0,00	0,00	0,00	0,00	0,00	0,00	0,00	0,00
70	Prod. services, domaine, ventes diverses	1 081 536,61	0,00	0,00	0,00	0,00	0,00	0,00	0,00
73	Impôts et taxes	0,00	0,00	0,00	0,00	0,00	0,00	0,00	0,00
731	Fiscalité locale	0,00	0,00	0,00	0,00	0,00	0,00	0,00	0,00
74	Dotations et participations	0,00	0,00	0,00	0,00	0,00	0,00	0,00	0,00
75	Autres produits de gestion courante	0,00	0,00	0,00	0,00	0,00	0,00	0,00	0,00
76	Produits financiers	0,00	0,00	0,00	0,00	0,00	0,00	0,00	0,00
77	Produits spécifiques	0,00	0,00	0,00	0,00	0,00	0,00	0,00	0,00
78	Reprises amort., dépréciations, prov.	0,00	0,00	0,00	0,00	0,00	0,00	0,00	0,00

IV – ANNEXES — IV

A – PRESENTATION CROISEE – SECTION DE FONCTIONNEMENT – VUE D'ENSEMBLE (suite) — A2

Chapitre nature	Libellé	4-4 RSA / Régularisation de RMI	5 Aménagement des territoires et habitat	6 Action économique	7 Environnement	8 Transports	9 Fonction en réserve	TOTAL
DEPENSES		**0,00**	**0,00**	**335 000,00**	**0,00**	**0,00**		**441 536,61**
011	Charges à caractère général	0,00	0,00	335 000,00	0,00	0,00		351 300,00
012	Charges de personnel et frais assimilés	0,00	0,00	0,00	0,00	0,00		0,00
014	Atténuations de produits	0,00	0,00	0,00	0,00	0,00		0,00
65	Autres charges de gestion courante	0,00	0,00	0,00	0,00	0,00		5,00
6586	Frais fonctionnement des groupes d'élus	0,00	0,00	0,00	0,00	0,00		0,00
66	Charges financières	0,00	0,00	0,00	0,00	0,00		90 231,61
67	Charges spécifiques	0,00	0,00	0,00	0,00	0,00		0,00
68	Dotations aux provisions, dépréciations	0,00	0,00	0,00	0,00	0,00		0,00
RECETTES		**0,00**	**0,00**	**0,00**	**0,00**	**0,00**		**1 081 536,61**
013	Atténuations de charges	0,00	0,00	0,00	0,00	0,00		0,00
70	Prod. services, domaine, ventes diverses	0,00	0,00	0,00	0,00	0,00		1 081 536,61
73	Impôts et taxes	0,00	0,00	0,00	0,00	0,00		0,00
731	Fiscalité locale	0,00	0,00	0,00	0,00	0,00		0,00
74	Dotations et participations	0,00	0,00	0,00	0,00	0,00		0,00
75	Autres produits de gestion courante	0,00	0,00	0,00	0,00	0,00		0,00
76	Produits financiers	0,00	0,00	0,00	0,00	0,00		0,00
77	Produits spécifiques	0,00	0,00	0,00	0,00	0,00		0,00
78	Reprises amort., dépréciations, prov.	0,00	0,00	0,00	0,00	0,00		0,00

IV – ANNEXES

IV

A – PRESENTATION CROISEE – SECTION DE FONCTIONNEMENT – PRESENTATION DETAILLEE

A2.01

01 – OPERATIONS NON VENTILABLES

Article / compte nature (1)	Libellé	01 Opérations non ventilables
	DEPENSES	**106 536,61**
635	Autres impôts, taxes (Admin Impôts)	16 300,00
658	Charges diverses de gestion courante	5,00
661	Charges d'intérêts	90 231,61
	RECETTES	**1 081 536,61**
701	Ventes de produits finis	1 081 536,61

(1) Détailler les comptes à trois chiffres.

IV – ANNEXES — IV

A – PRESENTATION CROISEE – SECTION DE FONCTIONNEMENT – PRESENTATION DETAILLEE — A2.936

FONCTION 6 – Action économique

Article / compte nature (1)	Libellé	60 Services communs	61 Interventions économiques transversales	62 Structure d'animation et de dév. éco.	63 Actions sectorielles				
					631 Agriculture, pêche et agro-alimentaire			632 Industrie, commerce et artisanat	633 Développement touristique
					6311 Laboratoire	6312 Marchés alimentaires	6318 Autres		
DEPENSES		**335 000,00**	**0,00**	**0,00**	**0,00**	**0,00**	**0,00**	**0,00**	**0,00**
605	Achats de matériel, équip. et travaux	330 000,00	0,00	0,00	0,00	0,00	0,00	0,00	0,00
623	Pub., publications, relations publiques	5 000,00	0,00	0,00	0,00	0,00	0,00	0,00	0,00
RECETTES		**0,00**	**0,00**	**0,00**	**0,00**	**0,00**	**0,00**	**0,00**	**0,00**

(1) Détailler les comptes à trois chiffres.

IV – ANNEXES	IV
A – PRESENTATION CROISEE – SECTION DE FONCTIONNEMENT – PRESENTATION DETAILLEE	A2.936

FONCTION 6 – Action économique (suite)

Article / compte nature (1)	Libellé	64 Rayonnement, attractivité du territoire	65 Insertion éco. et éco.sociale, solidaire	66 Maintien et dév. des services publics	67 Recherche et innovation	68 Autres actions	TOTAL DU CHAPITRE
DEPENSES		**0,00**	**0,00**	**0,00**	**0,00**	**0,00**	**335 000,00**
605	Achats de matériel, équip. et travaux	0,00	0,00	0,00	0,00	0,00	330 000,00
623	Pub., publications, relations publiques	0,00	0,00	0,00	0,00	0,00	5 000,00
RECETTES		**0,00**	**0,00**	**0,00**	**0,00**	**0,00**	**0,00**

(1) Détailler les comptes à trois chiffres.

IV – ANNEXES

IV

ANNEXES PATRIMONIALES – ETAT DE LA DETTE – REPARTITION PAR NATURE DE DETTE

B1.2

B1.2 – REPARTITION PAR NATURE DE DETTE (hors 16449 et 166)

Nature (Pour chaque ligne, indiquer le numéro de contrat)	Emprunts et dettes à l'origine du contrat													
	Organisme prêteur ou chef de file	Date de signature	Date d'émission ou date de mobilisation (1)	Date du premier rembour-sement	Nominal (2)	Type de taux d'intérêt (3)	Index (4)	Taux initial		Devise	Pério-dicité des rembour-sements (6)	Profil d'amor-tissement (7)	Possibilité de rembour-sement anticipé O/N	Caté-gorie d'em-prunt (8)
								Niveau de taux (5)	Taux actuariel					
163 Emprunts obligataires (Total)					**0,00**									
164 Emprunts auprès des établissements financiers (Total)					**6 500 000,00**									
1641 Emprunts en euros (total)					6 500 000,00									
A17170DD (2017-02)	CAISSE D'EPARGNE	24/08/2017	30/08/2017	25/11/2017	500 000,00	V	EURIBOR03M	1,300	1,351		T	P	O	A-1
A172104A (2021-07)	CAISSE D'EPARGNE	07/12/2021	25/12/2021	25/03/2022	1 600 000,00	V	EURIBOR03M	0,800	3,467		T	P	O	A-1
CO9684 (2017-05)	Crédit Agricole CIB	30/10/2017	01/11/2017	30/07/2023	1 500 000,00	V	EURIBOR03M	0,440	2,493		T	C	O	A-1
MIN534155EUR (2019-04C)	CAISSE FRANÇAISE DE FINANCEMENT LOCAL	22/11/2019	23/06/2020	01/10/2020	1 500 000,00	F	FIXE	0,560	0,589		T	C	O	A-1
MON536748EUR (202006)	CAISSE FRANÇAISE DE FINANCEMENT LOCAL	20/11/2020	09/12/2020	01/04/2021	1 400 000,00	F	FIXE	0,560	0,589		T	C	O	A-1
1643 Emprunts en devises (total)					0,00									
16441 Emprunts assortis d'une option de tirage sur ligne de trésorerie (total)					0,00									
165 Dépôts et cautionnements reçus (Total)					**0,00**									
167 Emprunts et dettes assortis de conditions particulières (Total)					**0,00**									
1671 Avances consolidées du Trésor (total)					0,00									
1672 Emprunts sur comptes spéciaux du Trésor (total)					0,00									
1675 Dettes pour METP et PPP (total)					0,00									

Nature (Pour chaque ligne, indiquer le numéro de contrat)	Emprunts et dettes à l'origine du contrat													
	Organisme prêteur ou chef de file	Date de signature	Date d'émission ou date de mobilisation (1)	Date du premier rembour-sement	Nominal (2)	Type de taux d'intérêt (3)	Index (4)	Taux initial		Devise	Pério-dicité des rembour-sements (6)	Profil d'amor-tissement (7)	Possibilité de rembour-sement anticipé O/N	Caté-gorie d'em-prunt (8)
								Niveau de taux (5)	Taux actuariel					
1676 Dettes envers locataires-acquéreurs (total)					0,00									
1678 Autres emprunts et dettes (total)					0,00									
168 Emprunts et dettes assimilés (Total)					**0,00**									
1681 Autres emprunts (total) (9)					0,00									
1682 Bons à moyen terme négociables (total)					0,00									
1687 Autres dettes (total)					0,00									
Total général					**6 500 000,00**									

(1) Si un emprunt donne lieu à plusieurs mobilisations, indiquer la date de la première mobilisation.

(2) Nominal : montant emprunté à l'origine.

(3) Type de taux d'intérêt : F : fixe ; V : variable simple ; C : complexe ; R : préfixé (c'est-à-dire un taux variable qui n'est pas seulement défini comme la simple addition d'un taux usuel de référence et d'une marge exprimée en point de pourcentage).

(4) Mentionner le ou les types d'index (ex : Euribor 3 mois).

(5) Indiquer le niveau de taux à l'origine du contrat.

(6) Indiquer la périodicité des remboursements : A : annuelle , B : bimestrielle, T : trimestrielle, X autre.

(7) Indiquer C pour amortissement constant, P pour amortissement progressif, F pour *in fine*, X pour autres à préciser.

(8) Catégorie d'emprunt à l'origine. Exemple A-1 (cf. la classification des emprunts suivant la typologie de la circulaire IOCB1015077C du 25 juin 2010 sur les produits financiers offerts aux collectivités territoriales).

(9) Y compris les avances remboursables consenties au titre de l'article 25 de la loi n°2020-935 du 30 juillet 2020 de finances rectificative pour 2020, portant attribution des avances remboursables sur les recettes fiscales prévues aux articles 1594 A et 1595 du code général des impôts

IV – ANNEXES

ANNEXES PATRIMONIALES – ETAT DE LA DETTE – REPARTITION PAR NATURE DE DETTE

IV

B1.2

B1.2 – REPARTITION PAR NATURE DE DETTE (hors 16449 et 166) (suite)

Nature (Pour chaque ligne, indiquer le numéro de contrat)	Emprunts et dettes au 01/01/N											
						Taux d'intérêt			Annuité de l'exercice			
	Couverture ? O/N (11)	Montant couvert	Catégorie d'emprunt après couverture éventuelle (12)	Capital restant dû au 01/01/N	Durée résiduelle (en années)	Type de taux (13)	Index (14)	Niveau de taux d'intérêt à la date de vote du budget (15)	Capital	Charges d'intérêt (16)	Intérêts perçus (le cas échéant) (17)	ICNE de l'exercice
163 Emprunts obligataires (Total)		**0,00**		**0,00**					**0,00**	**0,00**	**0,00**	**0,00**
164 Emprunts auprès des établissements financiers (Total)		**0,00**		**3 721 640,87**					**637 572,77**	**70 451,61**	**0,00**	**7 353,81**
1641 Emprunts en euros (total)		0,00		3 721 640,87					637 572,77	70 451,61	0,00	7 353,81
A17170DD (2017-02)	N	0,00	A-1	164 693,06	3,65	V	EURIBOR03M	3,372	41 910,81	5 095,54	0,00	419,37
A172104A (2021-07)	N	0,00	A-1	975 301,81	5,98	V	EURIBOR03M	2,872	159 319,96	26 658,14	0,00	448,06
CO9684 (2017-05)	N	0,00	A-1	1 134 146,00	7,58	V	EURIBOR03M	2,842	146 342,00	31 097,36	0,00	4 829,87
MIN534155EUR (2019-04C)	N	0,00	A-1	712 500,00	4,50	F	FIXE	0,560	150 000,00	3 725,76	0,00	805,00
MON536748EUR (202006)	N	0,00	A-1	735 000,00	5,00	F	FIXE	0,560	140 000,00	3 874,81	0,00	851,51
1643 Emprunts en devises (total)		0,00		0,00					0,00	0,00	0,00	0,00
16441 Emprunts assortis d'une option de tirage sur ligne de trésorerie (total) (10)		0,00		0,00					0,00	0,00	0,00	0,00
165 Dépôts et cautionnements reçus (Total)		**0,00**		**0,00**					**0,00**	**0,00**	**0,00**	**0,00**
167 Emprunts et dettes assortis de conditions particulières (Total)		**0,00**		**0,00**					**0,00**	**0,00**	**0,00**	**0,00**
1671 Avances consolidées du Trésor (total)		0,00		0,00					0,00	0,00	0,00	0,00
1672 Emprunts sur comptes spéciaux (total)		0,00		0,00					0,00	0,00	0,00	0,00
1675 Dettes pour METP et PPP (total)		0,00		0,00					0,00	0,00	0,00	0,00
1676 Dettes envers locataires-acquéreurs (total)		0,00		0,00					0,00	0,00	0,00	0,00
1678 Autres emprunts et dettes (total)		0,00		0,00					0,00	0,00	0,00	0,00
168 Emprunts et dettes assimilés (Total)		**0,00**		**0,00**					**0,00**	**0,00**	**0,00**	**0,00**

Nature (Pour chaque ligne, indiquer le numéro de contrat)	Emprunts et dettes au 01/01/N											
	Couverture ? O/N (11)	Montant couvert	Catégorie d'emprunt après couverture éventuelle (12)	Capital restant dû au 01/01/N	Durée résiduelle (en années)	Taux d'intérêt			Annuité de l'exercice			ICNE de l'exercice
						Type de taux (13)	Index (14)	Niveau de taux d'intérêt à la date de vote du budget (15)	Capital	Charges d'intérêt (16)	Intérêts perçus (le cas échéant) (17)	
1681 Autres emprunts (total)		0,00		0,00					0,00	0,00	0,00	0,00
1682 Bons à moyen terme négociables (total)		0,00		0,00					0,00	0,00	0,00	0,00
1687 Autres dettes (total)		0,00		0,00					0,00	0,00	0,00	0,00
Total général		**0,00**		**3 721 640,87**					**637 572,77**	**70 451,61**	**0,00**	**7 353,81**

(10) S'agissant des emprunts assortis d'une ligne de trésorerie, il faut faire ressortir le remboursement du capital de la dette prévue pour l'exercice correspondant au véritable endettement.

(11) Si l'emprunt est soumis à couverture, il convient de compléter le tableau « détail des opérations de couverture ».

(12) Catégorie d'emprunt. Exemple A-1 (cf. la classification des emprunts suivant la typologie de la circulaire IOCB1015077C du 25 juin 2010 sur les produits financiers offerts aux collectivités territoriales).

(13) Type de taux d'intérêt après opérations de couverture : F : fixe ; V : variable simple ; C : complexe (c'est-à-dire un taux variable qui n'est pas seulement défini comme la simple addition d'un taux usuel de référence et d'une marge exprimée en point de pourcentage).

(14) Mentionner l'index en cours au 01/01/N après opérations de couverture.

(15) Taux après opérations de couverture éventuelles. Pour les emprunts à taux variable, indiquer le niveau à la date de vote du budget.

(16) Il s'agit des intérêts dus au titre du contrat initial et comptabilisés à l'article 66111 « Intérêts réglés à l'échéance » (intérêts décaissés) et intérêts éventuels dus au titre du contrat d'échange éventuel et comptabilisés à l'article 668.

(17) Indiquer les intérêts éventuellement reçus au titre du contrat d'échange éventuel et comptabilisés au 768.

IV – ANNEXES	IV
ANNEXES PATRIMONIALES – ETAT DE LA DETTE – REPARTITION DES EMPRUNTS PAR STRUCTURE DE TAUX	B1.3

B1.3 – REPARTITION DES EMPRUNTS PAR STRUCTURE DE TAUX (HORS A1)

Emprunts ventilés par structure de taux selon le risque le plus élevé (Pour chaque ligne, indiquer le numéro de contrat) (1)	Organisme prêteur ou chef de file	Nominal (2)	Capital restant dû au 01/01/N (3)	Type d'indices (4)	Durée du contrat	Dates des périodes bonifiées	Taux minimal (5)	Taux maximal (6)	Coût de sortie (7)	Taux maximal après couver-ture éventu-elle (8)	Niveau du taux à la date de vote du budget (9)	Intérêts à payer au cours de l'exercice (10)	Intérêts à percevoir au cours de l'exercice (le cas échéant) (11)	% par type de taux selon le capital restant dû
Echange de taux, taux variable simple plafonné (cap) ou encadré (tunnel) (A)														
TOTAL (A)		0,00	0,00						0,00			0,00	0,00	0,00
Barrière simple (B)														
TOTAL (B)		0,00	0,00						0,00			0,00	0,00	0,00
Option d'échange (C)														
TOTAL (C)		0,00	0,00						0,00			0,00	0,00	0,00
Multiplicateur jusqu'à 3 ou multiplicateur jusqu'à 5 capé (D)														
TOTAL (D)		0,00	0,00						0,00			0,00	0,00	0,00
Multiplicateur jusqu'à 5 (E)														
TOTAL (E)		0,00	0,00						0,00			0,00	0,00	0,00
Autres types de structures (F)														
TOTAL (F)		0,00	0,00						0,00			0,00	0,00	0,00
TOTAL GENERAL		0,00	0,00						0,00			0,00	0,00	0,00

(1) Répartir les emprunts selon le type de structure de taux (de A à F selon la classification de la charte de bonne conduite) en fonction du risque le plus élevé à courir sur toute la durée de vie du contrat de prêt et après opérations de couverture éventuelles.

(2) Nominal : montant emprunté à l'origine. En cas de couverture partielle d'un emprunt, indiquer séparément sur deux lignes la part du nominal couvert et la part non couverte.

(3) En cas de couverture partielle d'un emprunt, indiquer séparément sur deux lignes la part du capital restant dû couvert et la part non couverte.

(4) Indiquer la classification de l'indice sous-jacent suivant la typologie de la circulaire du 25 juin 2010 sur les produits financiers (de 1 à 6). 1 : Indice zone euro / 2 : Indices inflation française ou zone euro ou écart entre ces indices / 3 : Ecart indice zone euro / 4 : Indices hors zone euro ou écart d'indices dont l'un est hors zone euro / 5 : écarts d'indices hors zone euro / 6 : autres indices.

(5) Taux hors opération de couverture. Indiquer le montant, l'index ou la formule correspondant au taux minimal du contrat de prêt sur toute la durée du contrat.

(6) Taux hors opération de couverture. Indiquer le montant, l'index ou la formule correspondant au taux maximal du contrat de prêt sur toute la durée du contrat.

(7) Coût de sortie : indiquer le montant de l'indemnité contractuelle de remboursement définitif de l'emprunt au 01/01/N ou le cas échéant, à la prochaine date d'échéance.

(8) Montant, index ou formule.

(9) Indiquer le niveau de taux après opérations de couverture éventuelles. Pour les emprunts à taux variables, indiquer le niveau du taux à la date de vote du budget.

(10) Indiquer les intérêts à payer au titre du contrat initial et comptabilisés à l'article 66111 et des intérêts éventuels à payer au titre du contrat d'échange et comptabilisés à l'article 668.

(11) Indiquer les intérêts à percevoir au titre du contrat d'échange et comptabilisés au 768.

IV – ANNEXES	IV
ANNEXES PATRIMONIALES – ETAT DE LA DETTE – TYPOLOGIE DE LA REPARTITION DE L'ENCOURS	B1.4

B1.4 – TYPOLOGIE DE LA REPARTITION DE L'ENCOURS (1)

Structure	Indices sous-jacents	(1) Indices zone euro	(2) Indices inflation française ou zone euro ou écart entre ces indices	(3) Ecarts d'indices zone euro	(4) Indices hors zone euro et écarts d'indices dont l'un est un indice hors zone euro	(5) Ecarts d'indices hors zone euro	(6) Autres indices
(A) Taux fixe simple. Taux variable simple. Echange de taux fixe contre taux variable ou inversement. Echange de taux structuré contre taux variable ou taux fixe (sens unique). Taux variable simple plafonné (*cap*) ou encadré (*tunnel*)	Nombre de produits	5	0	0	0	0	
	% de l'encours	100,00	0,00	0,00	0,00	0,00	
	Montant en euros	3 721 640,87	0,00	0,00	0,00	0,00	
(B) Barrière simple. Pas d'effet de levier	Nombre de produits	0	0	0	0	0	
	% de l'encours	0,00	0,00	0,00	0,00	0,00	
	Montant en euros	0,00	0,00	0,00	0,00	0,00	
(C) Option d'échange (*swaption*)	Nombre de produits	0	0	0	0	0	
	% de l'encours	0,00	0,00	0,00	0,00	0,00	
	Montant en euros	0,00	0,00	0,00	0,00	0,00	
(D) Multiplicateur jusqu'à 3 ; multiplicateur jusqu'à 5 capé	Nombre de produits	0	0	0	0	0	
	% de l'encours	0,00	0,00	0,00	0,00	0,00	
	Montant en euros	0,00	0,00	0,00	0,00	0,00	
(E) Multiplicateur jusqu'à 5	Nombre de produits	0	0	0	0	0	
	% de l'encours	0,00	0,00	0,00	0,00	0,00	
	Montant en euros	0,00	0,00	0,00	0,00	0,00	
(F) Autres types de structures	Nombre de produits						0
	% de l'encours						0,00
	Montant en euros						0,00

(1) Cette annexe retrace le stock de dette au 01/01/N après opérations de couverture éventuelles.

IV – ANNEXES	IV
ANNEXES BUDGETAIRES EQUILIBRE BUDGETAIRE	C1.1

DISPONIBILITE DE RESSOURCES PROPRES PROVENANT DES EXERCICES ANTERIEURS

Solde de la section d'investissement de l'exercice N-1 (1)

	Propositions nouvelles	Vote (2)
Solde d'exécution 001 (A) montant négatif si déficit (D001) montant positif si excédent (R001)	**0,00**	**0,00**
Solde des RAR (B) montant négatif si déficit montant positif si excédent	**0,00**	**0,00**
Solde de la section investissement de l'exercice N-1 (Solde I = A + B) Solde positif : excédent de financement Solde négatif : besoin de financement	**0,00**	**0,00**

Disponibilité des ressources propres provenant des exercices antérieurs après financement de la section investissement de l'exercice N-1 (1)

	Propositions nouvelles	Vote (2)
Affectation au 1068 (C)	**0,00**	**0,00**
Solde de la section investissement de l'exercice N-1 (Solde I) Solde positif : excédent de financement Solde négatif : besoin de financement	**0,00**	**0,00**
Disponibilité de ressources propres des exercices antérieurs (Solde II = C + Solde I) Solde positif : ressources disponibles pour la couverture de l'annuité Solde négatif : absence de ressources propres provenant des exercices antérieurs pour la couverture de l'annuité	**0,00**	**0,00**

COUVERTURE DE L'ANNUITE DE LA DETTE PAR LES RESSOURCES PROPRES - PETIT EQUILIBRE

	Propositions nouvelles	Vote
Dépenses de l'exercice à couvrir par des ressources propres (D)(3)	**640 000,00**	**640 000,00**
Ressources propres externes et internes de l'exercice (E)(3)	**640 000,00**	**640 000,00**
Couverture de l'annuité de la dette (Solde III = E - D) Solde positif : annuité de la dette couverte Solde négatif : annuité de la dette non couverte par les ressources de l'exercice, vérifier la couverture par les éventuelles ressources disponibles des exercices antérieurs (cf. solde II)	**0,00**	**0,00**

(1) Eléments à compléter uniquement s'il y a eu reprise des résultats, anticipée ou classique

(2) Cumul des crédits de l'exercice votés ou reportés

(3) Les RAR étant intégrés au calcul des ressources propres provenant des exercices antérieurs, seuls les crédits de l'exercice sont à inscrire. Le détail des crédits est présenté aux états suivants : "Equilibre budgétaire - Dépenses" et "Equilibre budgétaire - Recette"

IV – ANNEXES	IV
ANNEXES BUDGETAIRES EQUILIBRE BUDGETAIRE – DEPENSES	C1.2

DEPENSES A COUVRIR PAR DES RESSOURCES PROPRES

Art. (1)	Libellé (1)	Propositions nouvelles	Vote (2)
DEPENSES TOTALES A COUVRIR PAR DES RESSOURCES PROPRES = A + B		**640 000,00**	**I 640 000,00**
16 Emprunts et dettes assimilées (A)		**640 000,00**	**640 000,00**
1631	Emprunts obligataires	0,00	0,00
1641	Emprunts en euros	640 000,00	640 000,00
1643	Emprunts en devises	0,00	0,00
16441	Opérations afférentes à l'emprunt	0,00	0,00
1671	Avances consolidées du Trésor	0,00	0,00
1672	Emprunts sur comptes spéciaux du Trésor	0,00	0,00
1678	Autres emprunts et dettes	0,00	0,00
1681	Autres emprunts	0,00	0,00
1682	Bons à moyen terme négociables	0,00	0,00
1687	Autres dettes	0,00	0,00
Dépenses et transferts à déduire des ressources propres (B)		**0,00**	**0,00**
10…	*Reprise de dotations, fonds divers et réserves*		
10…	Reversement de dotations, fonds divers et réserves		
139	*Subv. invest. transférées cpte résultat*	*0,00*	*0,00*

(1) Détailler les chapitres budgétaires par article conformément au plan de comptes.

(2) Crédits de l'exercice votés lors de la séance.

IV – ANNEXES	IV
ANNEXES BUDGETAIRES EQUILIBRE BUDGETAIRE – RECETTES	C1.3

RESSOURCES PROPRES

Art. (1)	Libellé (1)	Propositions nouvelles	Vote (2)
RECETTES (RESSOURCES PROPRES) = a + b		**640 000,00**	**III 640 000,00**
Ressources propres externes de l'année (a)		**0,00**	**0,00**
10222	FCTVA	0,00	0,00
10226	Taxe d'aménagement (3)	0,00	0,00
10227	Versement pour sous densité	0,00	0,00
10228	Autres fonds d'investissement	0,00	0,00
13146	Attributions compensation investissement	0,00	0,00
13156	Attributions compensation investissement	0,00	0,00
13246	Attributions compensation investissement	0,00	0,00
13256	Attributions compensation investissement	0,00	0,00
138	Autres subventions invest. non transf.	0,00	0,00
26…	Participations et créances rattachées		
27…	Autres immobilisations financières		
Ressources propres internes de l'année (b) (4)		**640 000,00**	**640 000,00**
15…	*Provisions pour risques et charges*		
169	*Primes de remboursement des obligations*	*0,00*	*0,00*
26…	*Participations et créances rattachées*		
27…	*Autres immobilisations financières*		
28…	*Amortissement des immobilisations*		
29…	*Dépréciations des immobilisations*		
31…	*Matières premières (et fournitures) (5)*		
33…	*En-cours de production de biens (5)*		
35…	*Stocks de produits (5)*		
3555	*Terrains aménagés*	*640 000,00*	*640 000,00*
39…	*Dépréciation des stocks et en-cours*		
481…	*Charges à rép. sur plusieurs exercices*		
49…	*Dépréciation des comptes de tiers*		
59…	*Dépréciation des comptes financiers*		
024	Produits des cessions d'immobilisations	0,00	0,00
021	*Virement de la section de fonctionnement*	*0,00*	*0,00*

(1) Les comptes 15, 169, 26, 27, 28, 29, 39, 481, 49 et 59 sont à détailler conformément au plan de comptes.

(2) Crédits de l'exercice votés lors de la séance.

(3) Le compte 10226 peut être utilisé uniquement par les communes et les établissements publics à fiscalité propre.

(4) Les comptes 15, 29, 39, 49 et 59 sont présentés uniquement si la collectivité applique le régime des provisions budgétaires, conformément aux dispositions législatives et réglementaires afférentes.

(5) Les comptes 31, 33 et 35 ne peuvent être utilisés que pour les budgets utilisant la comptabilité de stock. Par conséquent, seuls les budgets retraçant les dépenses et les recettes d'un lotissement ou d'une ZAC peuvent utiliser les comptes susmentionnés.

V – ARRETE ET SIGNATURES	V
ARRETE ET SIGNATURES	A

Nombre de membres en exercice : 0
Nombre de membres présents : 0
Nombre de suffrages exprimés : 0
VOTES :
Pour : 0
Contre : 0
Abstentions : 0

Date de convocation :

Présenté par (1),
A , le

Délibéré par l'assemblée (2), réunie en session
A , le
Les membres de l'assemblée délibérante (2),(3).

.

Certifié exécutoire par (1), compte tenu de la transmission en préfecture, le , et de la publication le

A , le

(1) Indiquer « la présidente » ou « le président ».
(2) Indiquer la nature de l'assemblée délibérante : du conseil régional de …, de la Collectivité territoriale unique de …, de la métropole de …, du Conseil syndical de …
(3) L'ajout des signataires est désormais facultatif.

Transmis en préfecture
034-243400819-20251215-004886MEDITERRA-BF
Date de télétransmission : 17/12/2025
Date de réception préfecture : 17/12/2025

V - ARRETE ET SIGNATURES	V
ARRETE ET SIGNATURES	A

Nombre de membres en exercice : 58
Nombre de membres présents : 40
Nombre de suffrages exprimés : 47 (dont 7 pouvoirs)
VOTES :
Pour : 44
Contre : 3
Abstentions : 0

Date de convocation : 02/12/2025

Présenté par Sébastien Frey, Président (1),
A Montagnac, le 15/12/2025

Délibéré par l'assemblée (2) réunie en session ordinaire
A Montagnac, le 15/12/2025
Les membres de l'assemblée délibérante (2), (3)

Certifié exécutoire par Sébastien Frey, Président (1), compte tenu de la transmission en préfecture, le 17/12/2025
et de la publication le 17/12/2025

A Saint-Thibéry, le 15/12/2025.

(1) Indiquer "la présidente" ou "le président".
(2) L'assemblée délibérante étant : le conseil communautaire.
(3) l'ajout des signataires est désormais facultatif

Accusé de réception préfecture

Objet de l'acte :

Adoption des Budgets Primitifs 2026 du Budget principal et des Budgets Annexes de la CAHM

Date de transmission de l'acte : 17/12/2025

Date de réception de l'accusé de réception : 17/12/2025

Numéro de l'acte : 004886OM (voir l'acte associé)

Identifiant unique de l'acte : 034-243400819-20251217-004886OM-BF

Date de décision : 17/12/2025

Acte transmis par : Ana-Maria GIL

Nature de l'acte : Documents budgétaires et financiers

Matière de l'acte :
7. Finances locales
7.1. Decisions budgetaires
7.1.7. Budgets et comptes principaux

Acte à classer

004886OM

1	2	3	4
En préparation	En attente retour Préfecture	**> AR reçu <**	Classé

Identifiant FAST : ASCL_2_2025-12-17T13-09-20.00 (MI266263604)

Identifiant unique de l'acte : 034-243400819-20251217-004886OM-BF (Voir l'accusé de réception associé)

Objet de l'acte : Adoption des Budgets Primitifs 2026 du Budget principal et des Budgets Annexes de la CAHM

Date de décision : 17/12/2025

Certifié Conforme

Nature de l'acte : Documents budgétaires et financiers

Matière de l'acte : 7. Finances locales
7.1. Decisions budgetaires
7.1.7. Budgets et comptes principaux

Identifiant unique de l'acte antérieur :

Acte : 03_BP2026_OM_03202601_seal.XML **Multicanal :** Non

Pièces jointes :

004886 - Adoption des Budgets Primitifs 2026 du Budget principal et des Budgets annexes de la CAHM.PDF **Type PJ :** 70_DE - Délibération

Imprimer la PJ avec le tampon AR

Page signatures Ordures Menageres BP2026.PDF **Type PJ :** 71_AN - Autres annexes budgétaires

Imprimer la PJ avec le tampon AR

Groupe émetteur de l'acte : Compta Finance

Classer

Annuler

Préparé	Date **17/12/25** à **13:09**	Par **GIL Ana-Maria**
Transmis	Date **17/12/25** à **13:09**	Par **GIL Ana-Maria**
Accusé de réception	Date **17/12/25** à **13:14**	

REPUBLIQUE FRANÇAISE

EPCI dont la population est de 3500 habitants et plus : **C.AGGLO HERAULT MEDITERRANEE (1)**

AGREGE AU BUDGET PRINCIPAL DE BUDGET COMMUNAUTE AGGLOMERATION (2)

Numéro SIRET : 24340081900203

POSTE COMPTABLE : SGC LITTORAL

M. 57

Budget primitif

Voté par nature

BUDGET : ORDURES MENAGERES (3)

ANNEE 2026

(1) Indiquer soit le nom de la collectivité, soit le libellé de l'établissement, soit le nom du syndicat mixte relevant de l'article L. 5721-2 du CGCT.
(2) A compléter s'il s'agit d'un budget annexe.
(3) Indiquer le budget concerné : budget principal ou libellé du budget annexe.

Sommaire

I - Informations générales

A - Informations statistiques, fiscales et financières 4
B - Modalités de vote du budget 5
C1 - Exécution du budget de l'exercice précédent - Résultats 6
C2 - Exécution du budget de l'exercice précédent - RAR Dépenses 7
C3 - Exécution du budget de l'exercice précédent - RAR Recettes 8

II - Présentation générale du budget

A - Vue d'ensemble - Vote et reports 9
B1 - Présentation des AP votées 10
B2 - Présentation des AE votées 11
C1 - Equilibre financier du budget - Investissement 12
C2 - Equilibre financier du budget - Fonctionnement 15
D1 - Balance générale - Dépenses 17
D2 - Balance générale - Recettes 19

III - Vote du budget

A - Section d'investissement - Vue d'ensemble 21
A1 - Section d'investissement - Dépenses - Détail par article 25
A2.1 - Section d'investissement - Dépenses - Vue d'ensemble des opérations d'équipement 27
A2.2 - Section d'investissement - Dépenses - Détail des opérations d'équipement gérées en AP 28
A2.3 - Section d'investissement - Dépenses - Détail des opérations d'équipement gérées hors AP 29
A3 - Section d'investissement - Recettes - Détail par article 30
B - Section de fonctionnement - Vue d'ensemble 32
B1 - Section de fonctionnement - Dépenses - Détail par article 35
B2 - Section de fonctionnement - Recettes - Détail par article 37

IV - Annexes

A - Présentation croisée

A1 - Section d'investissement - Vue d'ensemble Sans Objet
A1.01 - Opérations non ventilables Sans Objet
A1.900 - Fonction 0 - Services généraux Sans Objet
A1.900-5 - Fonction 0-5 - Gestion des fonds européens Sans Objet
A1.901 - Fonction 1 - Sécurité Sans Objet
A1.902 - Fonction 2 - Enseignement, formation professionnelle et apprentissage Sans Objet
A1.903 - Fonction 3 - Culture, vie sociale, jeunesse, sports et loisirs Sans Objet
A1.904 - Fonction 4 - Santé et action sociale (hors RSA) Sans Objet
A1.904-4 - Fonction 4-4 - RSA Sans Objet
A1.905 - Fonction 5 - Aménagement des territoires et habitat Sans Objet
A1.906 - Fonction 6 - Action économique Sans Objet
A1.907 - Fonction 7 - Environnement Sans Objet
A1.908 - Fonction 8 - Transports Sans Objet
A2 - Section de fonctionnement - Vue d'ensemble 39
A2.01 - Opérations non ventilables 41
A2.930 - Fonction 0 - Services généraux Sans Objet
A2.930-5 - Fonction 0-5 - Gestion des fonds européens Sans Objet
A2.931 - Fonction 1 - Sécurité Sans Objet
A2.932 - Fonction 2 - Enseignement, formation professionnelle et apprentissage Sans Objet
A2.933 - Fonction 3 - Culture, vie sociale, jeunesse, sports et loisirs Sans Objet
A2.934 - Fonction 4 - Santé et action sociale (hors APA et RSA/Régularisation de RMI) Sans Objet
A2.934-3 - Fonction 4-3 - APA Sans Objet
A2.934-4 - Fonction 4-4 - RSA/Régularisation de RMI Sans Objet
A2.935 - Fonction 5 - Aménagement des territoires et habitat Sans Objet
A2.936 - Fonction 6 - Action économique Sans Objet
A2.937 - Fonction 7 - Environnement 42
A2.938 - Fonction 8 - Transports Sans Objet

B - Annexes patrimoniales

B1.1 - Etat de la dette - Détail des crédits de trésorerie Sans Objet
B1.2 - Etat de la dette - Répartition par nature de dette Sans Objet
B1.3 - Etat de la dette - Répartition par structure de taux Sans Objet
B1.4 - Etat de la dette - Typologie de la répartition de l'encours Sans Objet
B1.5 - Etat de la dette - Détail des opérations de couverture Sans Objet

B1.6 - Etat de la dette - Dette pour financer l'emprunt d'un autre organisme	Sans Objet
B1.7 - Etat de la dette - Autres dettes	Sans Objet
B2 - Méthodes utilisées pour les amortissements	Sans Objet
B3.1 - Etat des provisions constituées	Sans Objet
B3.2 - Etalement des provisions	Sans Objet
B4 - Etat des charges transférées	Sans Objet
B5 - Détail des chapitres d'opérations pour comptes de tiers	Sans Objet
B6 - Prêts	Sans Objet
B7.1 - Etat synthetique des engagements donnés	Sans Objet
B7.2 - Etat synthetique des engagements reçus	Sans Objet
B7.3 - Etat des emprunts garantis	Sans Objet
B7.4 - Calcul du ratio d'endettement relatif aux emprunts garantis	Sans Objet
B7.5 - Etat des contrats de crédit-bail	Sans Objet
B7.6 - Etat des marchés de partenariat	Sans Objet
B7.7 - Etat des recettes grevées d'affectation spéciale	Sans Objet
B7.8 - Autres engagements donnés	Sans Objet
B7.9 - Autres engagements reçus	Sans Objet
B8 - Subventions versées	Sans Objet
B9 - Etat du personnel	Sans Objet
B10 - Liste des organismes dans lesquels la collectivité a pris un engagement financier	Sans Objet
B11.1 - Liste des organismes de regroupement	Sans Objet
B11.2 - Liste des établissements publics créés	Sans Objet
B11.3 - Liste des services individualisés dans un budget annexe	Sans Objet
C - Annexes budgétaires	
C1.1 - Equilibre budgétaire	45
C1.2 - Equilibre budgétaire - Dépenses	46
C1.3 - Equilibre budgétaire - Recettes	47
D - Autres éléments d'information	
D1 - Liste des services assujettis à la TVA et non érigés en budget annexe	Sans Objet
D2.1 - Services ferroviaires régionaux des voyageurs - Volet 1 : Budget	Sans Objet
D2.2 - Services ferroviaires régionaux des voyageurs - Volet 2 : Compte d'exploitation	Sans Objet
D3 - Décisions en matière de taux	Sans Objet
D4.1 - Etats de la répartition de la TEOM - Investissement	Sans Objet
D4.2 - Etats de la répartition de la TEOM - Fonctionnement	Sans Objet
D5.1 - Etats des dépenses et recettes des services d'eau et d'assainissement - Fonctionnement (2)	Sans Objet
D5.2 - Etats des dépenses et recettes des services d'eau et d'assainissement - Investissement (2)	Sans Objet
V - Arrêté et signatures	
A - Arrêté et signatures	48

Préciser, pour chaque annexe, si l'état est joint ou sans objet.

Dans l'ensemble des tableaux, les cases grisées ne doivent pas être remplies.

Conformément à l'instruction budgétaire et comptable, il convient de mentionner que :

dans la présentation croisée, la rubrique fonctionnelle 01 – Opérations non ventilables comprend les impôts et taxes non affectés, les dotations et participations, la dette et les opérations financières, les opérations patrimoniales en investissement, les frais de fonctionnement des groupes d'élus en fonctionnement ;

les opérations d'ordre doivent figurer en italique.

(1) A utiliser également par les collectivités de moins de 3500 habitants qui mobiliseraient des AP-AE régies par l'article L.5217-10-7 du CGCT après avoir adopté un règlement budgétaire et financier conformément à l'article L. 5217-10-9. Si la collectivité opte pour ce régime, la collectivité ne renseigne pas les annexes C2.1 et C2.2 de la partie IV « Annexes ». Les projets de dotations d'AP-AE inscrits sur les annexes B1 et B2 de la partie II apparaissent alors dans les états de la partie III « Vote du budget », sinon les montants dans les champs AP-AE sont par convention de 0.

(2) Cet état ne peut être produit que par les communes dont la population est inférieure à 500 habitants et qui gèrent les services de distribution de l'eau potable et d'assainissement sous forme de régie simple sans budget annexe (art. L. 2221-11 du CGCT)

I – INFORMATIONS GENERALES	I
INFORMATIONS STATISTIQUES, FISCALES ET FINANCIERES	A

Informations statistiques	
	Valeurs
Population totale	83500

Informations fiscales (N-2)	
	Collectivité
Indicateur de ressources fiscales ou potentiel fiscal par habitant (1)	0.00

	Informations financières – ratios	Valeurs
1	Dépenses réelles de fonctionnement / population	0.00
2	Recettes réelles de fonctionnement / population	0.00
3	Dépenses d'équipement brut / population	0.00
4	Encours de dette / population (2) (3)	0.00
5	DGF / population	0.00
6	Dépenses de personnel / dépenses réelles de fonctionnement (4)	0.00
7	Dépenses réelles de fonctionnement et remboursement annuel de la dette en capital / recettes réelles de fonctionnement (4)	0.00
8	Dépenses d'équipement brut / recettes réelles de fonctionnement	0.00
9	Encours de la dette / recettes réelles de fonctionnement (2) (3) (4)	0.00
10	Epargne brute / recettes réelles de fonctionnement (2) (4)	

(1) A renseigner selon les dispositions législatives et réglementaires applicables à la collectivité. Informations comprises dans la fiche de répartition de la DGF de l'exercice N-1, établie sur la base des informations N-2 (transmise par les services préfectoraux).

(2) Les ratios s'appuyant sur l'encours de la dette se calculent à partir du montant de la dette au 1er janvier N.

(3) L'encours de dette doit comprendre les avances remboursables consenties au titre de l'article 25 de la loi n° 2020-935 du 30 juillet 2020 de finances rectificative pour 2020, portant attribution des avances remboursables sur les recettes fiscales prévues aux articles 1594 A et 1595 du code général des impôts

(4) Pour les syndicats mixtes, seules ces données sont à renseigner.

I – INFORMATIONS GENERALES	I
MODALITES DE VOTE DU BUDGET	B

I – L'assemblée délibérante décide de voter le présent budget :
- au niveau du chapitre (1) pour la section d'investissement ;
- au niveau du chapitre (1) pour la section de fonctionnement ;
- sans (2) vote formel sur les chapitres « opérations d'équipement » ;
- sans (2) vote formel sur chacun des chapitres.

La liste des articles spécialisés sur lesquels l'ordonnateur ne peut procéder à des virements d'article à article est la suivante :

II – En l'absence de mention au paragraphe I ci-dessus, le budget est réputé voté par chapitre, sans vote formel sur chacun des chapitres, en fonctionnement et en investissement sans vote formel pour les chapitres « opération d'équipement ».

III – Conformément à l'article L. 5217-10-6 du CGCT, l'assemblée délibérante autorise le président à opérer des virements de crédits de paiement de chapitre à chapitre, à l'exclusion des crédits relatifs aux dépenses de personnel, dans les limites suivantes (3) :
- Fonctionnement : 1.00 %
- Investissement : 1.00%

IV – En l'absence de mention au paragraphe III ci-dessus, le président est réputé ne pas avoir reçu l'autorisation de l'assemblée délibérante de pratiquer des virements de crédits de paiement de chapitre à chapitre.

V – Les provisions sont semi-budgétaires (4).

VI – La comparaison s'effectue par rapport au budget cumulé (5) de l'exercice précédent.

VII – Le présent budget a été voté sans reprise des résultats de l'exercice N-1 (6).

(1) A compléter par « du chapitre » ou « de l'article ».
(2) Indiquer « avec » ou « sans ».
(3) Au maximum dans la limite de 7,5% des dépenses réelles de chaque section.
(4) A compléter par un seul des deux choix suivants, selon les dispositions législatives et réglementaires applicables à la collectivité :
- semi budgétaire ;
- budgétaire par délibération N°… du …
(5) Indiquer « primitif » ou « cumulé ». Budget cumulé = BP + BS + DM.
(6) A compléter par un seul des trois choix suivants :
- sans reprise des résultats de l'exercice N-1 ;
- avec reprise des résultats de l'exercice N-1 après le vote du compte administratif ;
- avec reprise anticipée des résultats de l'exercice N-1.

I – INFORMATIONS GENERALES | I

EXECUTION DU BUDGET DE L'EXERCICE PRECEDENT – RESULTATS (1) | C1

	RESULTAT DE L'EXERCICE N-1				
	Dépenses	Recettes	Solde d'exécution ou résultat reporté	Résultat ou solde (A) (2)	
TOTAL DU BUDGET	0,00	0,00	0,00	A1	0,00
Investissement	0,00	0,00	(3) 0,00	A2	0,00
Fonctionnement	0,00	0,00	(4) 0,00	A3	0,00

	RESTES A REALISER N-1				
	Dépenses		Recettes	Solde (B)	
TOTAL des RAR	I + II	0,00	III + IV 0,00	B1	0,00
Investissement	I	0,00	III 0,00	B2	0,00
Fonctionnement	II	0,00	IV 0,00	B3	0,00

		RESULTAT CUMULE = (A) + (B) (5)
TOTAL	**A1 + B1**	0,00
Investissement	**A2 + B2**	0,00
Fonctionnement	**A3 + B3**	0,00

(1) État à compléter uniquement en cas de reprise des résultats de l'exercice N-1 après le vote du compte administratif ou en cas de reprise anticipée des résultats de l'exercice N-1.

(2) Indiquer le signe – si dépenses > recettes, et + si recettes > dépenses.

(3) Solde d'exécution de N-2 reporté sur la ligne budgétaire 001 du compte administratif N-1. Indiquer le signe – si dépenses > recettes, et + si recettes > dépenses.

(4) Résultat de fonctionnement reporté sur la ligne budgétaire 002 du compte administratif N-1. Indiquer le signe – si déficitaire, et + si excédentaire.

(5) Indiquer le signe – si déficit et + si excédent.

I – INFORMATIONS GENERALES	I
EXECUTION DU BUDGET DE L'EXERCICE PRECEDENT – RAR DEPENSES	C2

DETAIL DES RESTES A REALISER N-1 EN DEPENSES (1)

Chap. / art. (2)	Libellé	Dépenses engagées non mandatées
SECTION D'INVESTISSEMENT – TOTAL		(I) 0,00
018	RSA	0,00
10	Dotations, fonds divers et réserves	0,00
13	Subventions d'investissement (3)	0,00
16	Emprunts et dettes assimilées	0,00
18	Cpte de liaison : affectation (BA,régie)	0,00
20	Immobilisations incorporelles (sauf le 204) (3)	0,00
204	Subventions d'équipement versées (3) (5)	0,00
21	Immobilisations corporelles (3)	0,00
22	Immobilisations reçues en affectation (3)	0,00
23	Immobilisations en cours (sauf 2324) (3)	0,00
26	Participations et créances rattachées	0,00
27	Autres immobilisations financières (3)	0,00
45	Chapitres d'opérations pour compte de tiers	0,00
SECTION DE FONCTIONNEMENT – TOTAL		(II) 0,00
011	Charges à caractère général (4)	0,00
012	Charges de personnel et frais assimilés (4)	0,00
014	Atténuations de produits	0,00
016	APA	0,00
017	RSA / Régularisations de RMI	0,00
65	Autres charges de gestion courante (4)	0,00
6586	Frais fonctionnement des groupes d'élus	0,00
66	Charges financières	0,00
67	Charges spécifiques (4)	0,00

(1) Il s'agit des restes à réaliser établis conformément à la comptabilité d'engagement annuelle. A servir uniquement en cas de reprise des résultats de l'exercice précédent, soit après le vote du compte administratif, soit en cas de reprise anticipée des résultats.

Les restes à réaliser de la section de fonctionnement correspondent : en dépenses, aux dépenses engagées non mandatées et non rattachées telles qu'elles ressortissent de la comptabilité des engagements ; et en recettes, aux recettes certaines n'ayant pas donné lieu à l'émission d'un titre et non rattachées.

Les restes à réaliser de la section d'investissement correspondent : en dépenses, aux dépenses engagées non mandatées au 31/12 de l'exercice précédent telles qu'elles ressortissent de la comptabilité des engagements ; et en recettes, aux recettes certaines n'ayant pas donné lieu à l'émission d'un titre au 31/12 de l'exercice précédent.

(2) Suivant le niveau de vote retenu par l'assemblée délibérante.

(3) Hors dépenses imputées au chapitre 018.

(4) Hors dépenses imputées aux chapitres 016 et 017.

(5) Le chapitre 204 « Subventions d'équipement versées » est un chapitre globalisé regroupant les comptes 204 et 2324.

I – INFORMATIONS GENERALES	I
EXECUTION DU BUDGET DE L'EXERCICE PRECEDENT – RAR RECETTES	C3

DETAIL DES RESTES A REALISER N-1 EN RECETTES (1)

Chap. / art. (2)	Libellé	Titres restant à émettre
SECTION D'INVESTISSEMENT – TOTAL		(III) 0,00
018	RSA	0,00
024	Produits des cessions d'immobilisations	0,00
10	Dotations, fonds divers et réserves	0,00
13	Subventions d'investissement (reçues) (3)	0,00
16	Emprunts et dettes assimilées	0,00
18	Cpte de liaison : affectation (BA,régie)	0,00
20	Immobilisations incorporelles (sauf 204) (3)	0,00
204	Subventions d'équipement versées (3) (5)	0,00
21	Immobilisations corporelles (3)	0,00
22	Immobilisations reçues en affectation (3)	0,00
23	Immobilisations en cours (sauf 2324) (3)	0,00
26	Participations et créances rattachées	0,00
27	Autres immobilisations financières (3)	0,00
45	Chapitres d'opérations pour compte de tiers	0,00
SECTION DE FONCTIONNEMENT – TOTAL		(IV) 0,00
70	Prod. services, domaine, ventes diverses	0,00
73	Impôts et taxes	0,00
731	Fiscalité locale	0,00
74	Dotations et participations (4)	0,00
75	Autres produits de gestion courante (4)	0,00
013	Atténuations de charges (4)	0,00
016	APA	0,00
017	RSA / Régularisations de RMI	0,00
76	Produits financiers	0,00
77	Produits spécifiques (4)	0,00

(1) Il s'agit des restes à réaliser établis conformément à la comptabilité d'engagement annuelle. A servir uniquement en cas de reprise des résultats de l'exercice précédent, soit après le vote du compte administratif, soit en cas de reprise anticipée des résultats.

Les restes à réaliser de la section de fonctionnement correspondent : en dépenses, aux dépenses engagées non mandatées et non rattachées telles qu'elles ressortissent de la comptabilité des engagements ; et en recettes, aux recettes certaines n'ayant pas donné lieu à l'émission d'un titre et non rattachées.

Les restes à réaliser de la section d'investissement correspondent : en dépenses, aux dépenses engagées non mandatées au 31/12 de l'exercice précédent telles qu'elles ressortissent de la comptabilité des engagements ; et en recettes, aux recettes certaines n'ayant pas donné lieu à l'émission d'un titre au 31/12 de l'exercice précédent.

(2) Suivant le niveau de vote retenu par l'assemblée délibérante.

(3) Hors recettes imputées au chapitre 018.

(4) Hors recettes imputées aux chapitres 016 et 017.

(5) Le chapitre 204 « Subventions d'équipement versées » est un chapitre globalisé regroupant les comptes 204 et 2324.

II – PRESENTATION GENERALE DU BUDGET — II

VUE D'ENSEMBLE DU BUDGET – VOTE ET REPORTS — A

		DEPENSES	RECETTES
VOTE	Crédits d'investissement votés au titre du présent budget (y compris le compte 1068)	0,00	0,00
	+	+	+
REPORTS	Restes à réaliser de l'exercice précédent (RAR N-1) (1)	0,00	0,00
	001 Solde d'exécution de la section d'investissement reporté (1)	(si solde négatif) 0,00	(si solde positif) 0,00
	=	=	=
	Total de la section d'investissement (2)	0,00	0,00

		DEPENSES	RECETTES
VOTE	Crédits de fonctionnement votés au titre du présent budget	25 914 642,00	25 914 642,00
	+	+	+
REPORTS	Restes à réaliser de l'exercice précédent (RAR N-1) (1)	0,00	0,00
	002 Résultat de fonctionnement reporté (1)	(si déficit) 0,00	(si excédent) 0,00
	=	=	=
	Total de la section de fonctionnement (3)	25 914 642,00	25 914 642,00
	TOTAL DU BUDGET (4)	25 914 642,00	25 914 642,00

(1) A servir uniquement en cas de reprise des résultats de l'exercice précédent, soit après le vote du compte administratif, soit en cas de reprise anticipée des résultats.

Les restes à réaliser de la section de fonctionnement correspondent : en dépenses, aux dépenses engagées non mandatées et non rattachées telles qu'elles ressortissent de la comptabilité des engagements ; et en recettes, aux recettes certaines n'ayant pas donné lieu à l'émission d'un titre et non rattachées.

Les restes à réaliser de la section d'investissement correspondent : en dépenses, aux dépenses engagées non mandatées au 31/12 de l'exercice précédent telles qu'elles ressortissent de la comptabilité des engagements ; et en recettes, aux recettes certaines n'ayant pas donné lieu à l'émission d'un titre au 31/12 de l'exercice précédent.

(2) Total de la section d'investissement = RAR + solde d'exécution reporté + crédits d'investissement votés.

(3) Total de la section de fonctionnement = RAR + résultat reporté + crédits de fonctionnement votés.

(4) Total du budget = total de la section de fonctionnement + total de la section d'investissement.

II – PRESENTATION GENERALE DU BUDGET	II
PRESENTATION DES AP VOTEES	B1

AUTORISATION DE PROGRAMME (1)		Chapitre(s)	Montant
Numéro	Libellé		
TOTAL			**0,00**

« AP de dépenses imprévues » (2)	020	0,00

TOTAL GENERAL	**0,00**

(1) Il s'agit des AP nouvelles qui sont votées lors de la séance d'adoption du budget. Cela concerne des AP relatives à de nouvelles programmations pluriannuelles mais également des AP modifiant un stock d'AP existant.

(2) L'assemblée peut voter des AP de « dépenses imprévues ». Leur montant est limité à 2 % des dépenses réelles de la section correspondante. En fin d'exercice, ces AP sont automatiquement annulées si elles n'ont pas été engagées.

II – PRESENTATION GENERALE DU BUDGET	II
PRESENTATION DES AE VOTEES	B2

AUTORISATION D'ENGAGEMENT (1)		Chapitre(s)	Montant
Numéro	Libellé		
TOTAL			0,00

« AE de dépenses imprévues » (2)	022	0,00

TOTAL GENERAL	0,00

(1) Il s'agit des AE nouvelles qui sont votées lors de la séance d'adoption du budget. Cela concerne des AE relatives à de nouveaux engagements pluriannuels mais également des AE modifiant un stock d'AE existant.

(2) L'assemblée peut voter des AE de « dépenses imprévues ». Leur montant est limité à 2 % des dépenses réelles de la section correspondante. En fin d'exercice, ces AE sont automatiquement annulées si elles n'ont pas été engagées.

II – PRESENTATION GENERALE DU BUDGET	II
EQUILIBRE FINANCIER DU BUDGET – SECTION D'INVESTISSEMENT	C1

DEPENSES D'INVESTISSEMENT

Chap.	Libellé	Pour mémoire, budget précédent (1)	Restes à réaliser N-1	Propositions nouvelles (2)	Vote de l'assemblée	TOTAL (= RAR + vote)
018	RSA	0,00	0,00	0,00	0,00	0,00
20	Immobilisations incorporelles (sauf le 204) (y compris opérations) (3)	0,00	0,00	0,00	0,00	0,00
204	Subventions d'équipement versées (y compris opérations) (3) (8)	0,00	0,00	0,00	0,00	0,00
21	Immobilisations corporelles (y compris opérations) (3)	0,00	0,00	0,00	0,00	0,00
22	Immobilisations reçues en affectation (y compris opérations) (3) (4)	0,00	0,00	0,00	0,00	0,00
23	Immobilisations en cours (sauf 2324) (y compris opérations) (3)	0,00	0,00	0,00	0,00	0,00
Total des dépenses d'équipement		**0,00**	**0,00**	**0,00**	**0,00**	**0,00**
10	Dotations, fonds divers et réserves	0,00	0,00	0,00	0,00	0,00
13	Subventions d'investissement (3)	0,00	0,00	0,00	0,00	0,00
16	Emprunts et dettes assimilées	0,00	0,00	0,00	0,00	0,00
18	Cpte de liaison : affectation (BA,régie) (5)	0,00	0,00	0,00	0,00	0,00
26	Participations et créances rattachées	0,00	0,00	0,00	0,00	0,00
27	Autres immobilisations financières (3)	0,00	0,00	0,00	0,00	0,00
Total des dépenses financières		**0,00**	**0,00**	**0,00**	**0,00**	**0,00**
45…	Chapitres d'opérations pour compte de tiers (6)	0,00	0,00	0,00	0,00	0,00
Total des dépenses réelles d'investissement		**0,00**	**0,00**	**0,00**	**0,00**	**0,00**

040	*Opérations ordre transf. entre sections (7)*	*0,00*		*0,00*	*0,00*	*0,00*
041	*Opérations patrimoniales (7)*	*0,00*		*0,00*	*0,00*	*0,00*
Total des dépenses d'ordre d'investissement		***0,00***		***0,00***	***0,00***	***0,00***

TOTAL	**0,00**	**0,00**	**0,00**	**0,00**	**0,00**
					+
				D 001 SOLDE D'EXECUTION NEGATIF REPORTE OU ANTICIPE	**0,00**
					=
				TOTAL DES DEPENSES D'INVESTISSEMENT CUMULEES	**0,00**

(1) Voir état I-B pour la comparaison par rapport au budget précédent.

(2) Proposition formulée par le président pour l'exercice N.

(3) Hors dépenses imputées au chapitre 018.

(4) En dépenses, le chapitre 22 retrace les travaux d'investissement réalisés sur les biens reçus en affectation. En recette, il retrace, le cas échéant, l'annulation de tels travaux effectués sur un exercice antérieur.

(5) A servir uniquement lorsque la collectivité effectue une dotation initiale en espèces au profit d'un service public non personnalisé qu'elle crée.

(6) Seul le total des opérations pour compte de tiers figure sur cet état (voir le détail en IV-B5).

(7) DF 023 = RI 021 ; DI 040 = RF 042 ; RI 040 = DF 042 ; DI 041 = RI 041.

(8) Le chapitre 204 « Subventions d'équipement versées » est un chapitre globalisé regroupant les comptes 204 et 2324.

II – PRESENTATION GENERALE DU BUDGET	II
EQUILIBRE FINANCIER DU BUDGET – SECTION D'INVESTISSEMENT	C1

RECETTES D'INVESTISSEMENT

Chap.	Libellé	Pour mémoire, budget précédent (1)	Restes à réaliser N-1	Propositions nouvelles (2)	Vote de l'assemblée	TOTAL (= RAR + vote)
018	RSA	0,00	0,00	0,00	0,00	0,00
13	Subventions d'investissement (reçues) (sauf le 138) (3)	0,00	0,00	0,00	0,00	0,00
16	Emprunts et dettes assimilées (4)	0,00	0,00	0,00	0,00	0,00
20	Immobilisations incorporelles (sauf le 204) (3)	0,00	0,00	0,00	0,00	0,00
204	Subventions d'équipement versées (3) (13)	0,00	0,00	0,00	0,00	0,00
21	Immobilisations corporelles (3)	0,00	0,00	0,00	0,00	0,00
22	Immobilisations reçues en affectation (3) (5)	0,00	0,00	0,00	0,00	0,00
23	Immobilisations en cours (sauf 2324) (3)	0,00	0,00	0,00	0,00	0,00
Total des recettes d'équipement		**0,00**	**0,00**	**0,00**	**0,00**	**0,00**
10	Dotations, fonds divers et réserves (sauf 1068)	0,00	0,00	0,00	0,00	0,00
1068	Excédents de fonctionnement capitalisés (6)	0,00	0,00	0,00	0,00	0,00
138	Autres subventions invest. non transf. (3) (7)	0,00	0,00	0,00	0,00	0,00
16	Emprunts et dettes assimilées	0,00	0,00	0,00	0,00	0,00
18	Cpte de liaison : affectation (BA,régie) (8)	0,00	0,00	0,00	0,00	0,00
26	Participations et créances rattachées	0,00	0,00	0,00	0,00	0,00
27	Autres immobilisations financières (3)	0,00	0,00	0,00	0,00	0,00
024	Produits des cessions d'immobilisations	0,00	0,00	0,00	0,00	0,00
Total des recettes financières		**0,00**	**0,00**	**0,00**	**0,00**	**0,00**
45…	Chapitres d'opérations pour le compte de tiers (9)	0,00	0,00	0,00	0,00	0,00
Total des recettes réelles d'investissement		**0,00**	**0,00**	**0,00**	**0,00**	**0,00**

021	*Virement de la section de fonctionnement (10)*	*0,00*		*0,00*	*0,00*	*0,00*
040	*Opérations ordre transf. entre sections (10) (11)*	*0,00*		*0,00*	*0,00*	*0,00*
041	*Opérations patrimoniales (10)*	*0,00*		*0,00*	*0,00*	*0,00*
Total des recettes d'ordre d'investissement		***0,00***		***0,00***	***0,00***	***0,00***

TOTAL	**0,00**	**0,00**	**0,00**	**0,00**	**0,00**

+

R 001 SOLDE D'EXECUTION POSITIF REPORTE OU ANTICIPE	**0,00**

=

TOTAL DES RECETTES D'INVESTISSEMENT CUMULEES	**0,00**

Pour information :

Il s'agit, pour un budget voté en équilibre, des ressources propres correspondant à l'excédent des recettes réelles de fonctionnement sur les dépenses réelles de fonctionnement. Il sert à financer le remboursement du capital de la dette et les nouveaux investissements de la collectivité.

AUTOFINANCEMENT PREVISIONNEL DÉGAGÉ PAR LA SECTION DE FONCTIONNEMENT (12)	**0,00**

(1) Voir état I-B pour la comparaison par rapport au budget précédent.
(2) Proposition formulée par le président pour l'exercice N.
(3) Hors recettes imputées au chapitre 018.
(4) Sauf 165, 166 et 16449.
(5) En dépenses, le chapitre 22 retrace les travaux d'investissement réalisés sur les biens reçus en affectation. En recette, il retrace, le cas échéant, l'annulation de tels travaux effectués sur un exercice antérieur.
(6) Le compte 1068 n'est pas un chapitre mais un article du chapitre 10.
(7) Le compte 138 n'est pas un chapitre mais une subdivision du chapitre 13.

(8) A servir uniquement lorsque la collectivité effectue une dotation initiale en espèces au profit d'un service public non personnalisé qu'elle crée.

(9) Seul le total des opérations pour compte de tiers figure sur cet état (voir le détail en IV-B5).

(10) DF 023 = RI 021 ; DI 040 = RF 042 ; RI 040 = DF 042 ; DI 041 = RI 041.

(11) Les comptes 15, 29, 39, 49 et 59 peuvent figurer dans le détail du chapitre si la collectivité a opté pour le régime des provisions budgétaires, conformément aux dispositions législatives et réglementaires applicables.

(12) Solde de l'opération DF 023 + DF 042 – RF 042 ou solde de l'opération RI 021 + RI 040 – DI 040.

(13) Le chapitre 204 « Subventions d'équipement versées » est un chapitre globalisé regroupant les comptes 204 et 2324.

II – PRESENTATION GENERALE DU BUDGET	II
EQUILIBRE FINANCIER – SECTION DE FONCTIONNEMENT	C2

DEPENSES DE FONCTIONNEMENT

Chap.	Libellé	Pour mémoire, budget précédent (1)	Restes à réaliser N-1	Propositions nouvelles (2)	Vote de l'assemblée	TOTAL (= RAR + vote)
011	Charges à caractère général (3)	0,00	0,00	0,00	0,00	0,00
012	Charges de personnel et frais assimilés (3)	0,00	0,00	0,00	0,00	0,00
014	Atténuations de produits	0,00	0,00	0,00	0,00	0,00
016	APA	0,00	0,00	0,00	0,00	0,00
017	RSA / Régularisations de RMI	0,00	0,00	0,00	0,00	0,00
65	Autres charges de gestion courante (sauf 6586) (3)	25 604 024,00	0,00	25 914 642,00	25 914 642,00	25 914 642,00
6586	Frais fonctionnement des groupes d'élus	0,00	0,00	0,00	0,00	0,00
Total des dépenses de gestion courante		**25 604 024,00**	**0,00**	**25 914 642,00**	**25 914 642,00**	**25 914 642,00**
66	Charges financières	0,00	0,00	0,00	0,00	0,00
67	Charges spécifiques (3)	0,00	0,00	0,00	0,00	0,00
68	Dotations aux provisions, dépréciations (semi-budgétaires) (3)	0,00		0,00	0,00	0,00
Total des dépenses réelles de fonctionnement		**25 604 024,00**	**0,00**	**25 914 642,00**	**25 914 642,00**	**25 914 642,00**
023	*Virement à la section d'investissement (4)*	*0,00*		*0,00*	*0,00*	*0,00*
042	*Opérations ordre transf. entre sections (4) (5)*	*0,00*		*0,00*	*0,00*	*0,00*
043	*Opérations ordre intérieur de la section (4)*	*0,00*		*0,00*	*0,00*	*0,00*
Total des dépenses d'ordre de fonctionnement		***0,00***		***0,00***	***0,00***	***0,00***
TOTAL		**25 604 024,00**	**0,00**	**25 914 642,00**	**25 914 642,00**	**25 914 642,00**

+

D 002 RESULTAT REPORTE OU ANTICIPE	**0,00**

=

TOTAL DES DEPENSES DE FONCTIONNEMENT CUMULEES	**25 914 642,00**

(1) Voir état I-B pour la comparaison par rapport au budget précédent.

(2) Proposition formulée par le président pour l'exercice N.

(3) Hors dépenses imputées aux chapitres 016 et 017.

(4) *DF 023 = RI 021 ; DI 040 = RF 042 ; RI 040 = DF 042 ; DF 043 = RF 043.*

(5) Les comptes 68 peuvent figurer dans le détail du chapitre si la collectivité a opté pour le régime des provisions budgétaires, conformément aux dispositions législatives et réglementaires applicables.

II – PRESENTATION GENERALE DU BUDGET	II
EQUILIBRE FINANCIER – SECTION DE FONCTIONNEMENT	C2

RECETTES DE FONCTIONNEMENT

Chap.	Libellé	Pour mémoire, budget précédent (1)	Restes à réaliser N-1	Propositions nouvelles (2)	Vote de l'assemblée	TOTAL (= RAR + vote)
013	Atténuations de charges (3)	0,00	0,00	0,00	0,00	0,00
016	APA	0,00	0,00	0,00	0,00	0,00
017	RSA / Régularisations de RMI	0,00	0,00	0,00	0,00	0,00
70	Prod. services, domaine, ventes diverses	0,00	0,00	0,00	0,00	0,00
73	Impôts et taxes (sauf le 731)	0,00	0,00	0,00	0,00	0,00
731	Fiscalité locale	25 406 512,00	0,00	25 914 642,00	25 914 642,00	25 914 642,00
74	Dotations et participations (3)	0,00	0,00	0,00	0,00	0,00
75	Autres produits de gestion courante (3)	0,00	0,00	0,00	0,00	0,00
Total des recettes de gestion courante		**25 406 512,00**	**0,00**	**25 914 642,00**	**25 914 642,00**	**25 914 642,00**
76	Produits financiers	0,00	0,00	0,00	0,00	0,00
77	Produits spécifiques (3)	0,00	0,00	0,00	0,00	0,00
78	Reprises amort., dépréciations, prov. (semi-budgétaires) (3)	0,00		0,00	0,00	0,00
Total des recettes réelles de fonctionnement		**25 406 512,00**	**0,00**	**25 914 642,00**	**25 914 642,00**	**25 914 642,00**
042	*Opérations ordre transf. entre sections (4) (5)*	*0,00*		*0,00*	*0,00*	*0,00*
043	*Opérations ordre intérieur de la section (4)*	*0,00*		*0,00*	*0,00*	*0,00*
Total des recettes d'ordre de fonctionnement		***0,00***		***0,00***	***0,00***	***0,00***
TOTAL		**25 406 512,00**	**0,00**	**25 914 642,00**	**25 914 642,00**	**25 914 642,00**
						+
					R 002 RESULTAT REPORTE OU ANTICIPE	**0,00**
						=
					TOTAL DES RECETTES DE FONCTIONNEMENT CUMULEES	**25 914 642,00**

Pour information :

AUTOFINANCEMENT PREVISIONNEL DÉGAGÉ AU PROFIT DE LA SECTION D'INVESTISSEMENT (6)	**0,00**

Il s'agit, pour un budget voté en équilibre, des ressources propres correspondant à l'excédent des recettes réelles de fonctionnement sur les dépenses réelles de fonctionnement. Il sert à financer le remboursement du capital de la dette et les nouveaux investissements de la collectivité.

(1) Voir état I-B pour la comparaison par rapport au budget précédent.
(2) Proposition formulée par le président pour l'exercice N.
(3) Hors recettes imputées aux chapitres 016 et 017.
(4) *DF 023 = RI 021 ; DI 040 = RF 042 ; RI 040 = DF 042 ; DF 043 = RF 043.*
(5) Les comptes 78 peuvent figurer dans le détail du chapitre si la collectivité a opté pour le régime des provisions budgétaires, conformément aux dispositions législatives et réglementaires applicables.
(6) Solde de l'opération DF 023 + DF 042 – RF 042 ou solde de l'opération RI 021 + RI 040 – DI 040.

II – PRESENTATION GENERALE DU BUDGET	II
BALANCE GENERALE – DEPENSES	D1

DEPENSES D'INVESTISSEMENT (y compris RAR)

	INVESTISSEMENT	Opérations réelles (1)	Opérations d'ordre (2)	TOTAL
10	Dotations, fonds divers et réserves	0,00	*0,00*	0,00
13	Subventions d'investissement (3)	0,00	*0,00*	0,00
15	*Provisions pour risques et charges (4)*		*0,00*	0,00
16	Emprunts et dettes assimilées (sauf 1688 non budgétaire)	0,00	*0,00*	0,00
18	Cpte de liaison : affectation (BA,régie)	(7) 0,00		0,00
	Total des opérations d'équipement	0,00		0,00
20	Immobilisations incorporelles (sauf 204) (3) (5)	0,00	*0,00*	0,00
204	Subventions d'équipement versées (3) (5) (10)	0,00	*0,00*	*0,00*
21	Immobilisations corporelles (3) (5)	0,00	*0,00*	0,00
22	Immobilisations reçues en affectation (3) (5)	(8) 0,00	*0,00*	0,00
23	Immobilisations en cours (3) (sauf 2324) (5)	0,00	*0,00*	*0,00*
018	RSA	0,00	*0,00*	0,00
26	Participations et créances rattachées	0,00	*0,00*	0,00
27	Autres immobilisations financières (3)	0,00	*0,00*	0,00
28	*Amortissement des immobilisations (reprises)*		*0,00*	0,00
29	*Dépréciations des immobilisations (4)*		*0,00*	0,00
39	*Dépréciation des stocks et en-cours (4)*		*0,00*	0,00
3…	*Stocks et en-cours*		*0,00*	0,00
198	*Neutralisation des amortissements*		*0,00*	0,00
45	Chapitres d'opérations pour compte de tiers (6)	0,00	*0,00*	0,00
481	*Charges à rép. sur plusieurs exercices*		*0,00*	0,00
49	*Dépréciation des comptes de tiers (4)*		*0,00*	0,00
59	*Dépréciation des comptes financiers (4)*		*0,00*	0,00
	Dépenses d'investissement – Total	**0,00**	***0,00***	**0,00**

+

D 001 SOLDE D'EXECUTION NEGATIF REPORTE OU ANTICIPE	**0,00**

=

TOTAL DES DEPENSES D'INVESTISSEMENT CUMULEES	**0,00**

DEPENSES DE FONCTIONNEMENT (y compris RAR)

	FONCTIONNEMENT	Opérations réelles (1)	Opérations d'ordre (2)	TOTAL
011	Charges à caractère général (9)	0,00		0,00
012	Charges de personnel et frais assimilés (9)	0,00		0,00
014	Atténuations de produits	0,00		0,00
016	APA	0,00		0,00
017	RSA / Régularisations de RMI	0,00		0,00
60	*Achats et variation des stocks*		*0,00*	0,00
65	Autres charges de gestion courante (sauf 6586) (9)	25 914 642,00	*0,00*	25 914 642,00
6586	Frais fonctionnement des groupes d'élus	0,00		0,00
66	Charges financières	0,00	*0,00*	0,00
67	Charges spécifiques (9)	0,00	*0,00*	0,00
68	Dot. aux amortissements et provisions (9)	0,00	*0,00*	0,00
71	*Production stockée (ou déstockage)*		*0,00*	0,00
023	*Virement à la section d'investissement*		*0,00*	0,00
	Dépenses de fonctionnement – Total	**25 914 642,00**	***0,00***	**25 914 642,00**

+

D 002 RESULTAT REPORTE OU ANTICIPE	**0,00**

=

TOTAL DES DEPENSES DE FONCTIONNEMENT CUMULEES	**25 914 642,00**

(1) Y compris les opérations relatives au rattachement et les opérations d'ordre semi-budgétaires.

(2) Voir la liste des opérations d'ordre de l'instruction budgétaire et comptable M. 57.

(3) Hors dépenses imputées au chapitre 018.

(4) Ces chapitres ne sont à renseigner que si la collectivité applique le régime des provisions budgétaires, conformément aux dispositions législatives et réglementaires applicables.

(5) Hors chapitres opérations.

(6) Seul le total des opérations pour compte de tiers figure sur cet état (voir le détail en IV-B5).

(7) A utiliser uniquement dans le cas où la collectivité effectuerait une dotation initiale au profit d'un service public doté de la seule autonomie financière.

(8) A utiliser uniquement dans le cas où la collectivité effectuerait des dépenses sur des biens affectés.

(9) Hors dépenses imputées aux chapitres 016 et 017.

(10) Le chapitre 204 « Subventions d'équipement versées » est un chapitre globalisé regroupant les comptes 204 et 2324.

II – PRESENTATION GENERALE DU BUDGET — II

BALANCE GENERALE – RECETTES — D2

RECETTES D'INVESTISSEMENT (y compris RAR)

	INVESTISSEMENT	Opérations réelles (1)	Opérations d'ordre (2)	TOTAL
10	Dotations, fonds divers et réserves (sauf 1068)	0,00	*0,00*	0,00
13	Subventions d'investissement (reçues) (3)	0,00	*0,00*	0,00
15	*Provisions pour risques et charges (4)*		*0,00*	0,00
16	Emprunts et dettes assimilées (sauf 1688 non budgétaire)	0,00	*0,00*	0,00
18	Cpte de liaison : affectation (BA,régie)	(6) 0,00		0,00
20	Immobilisations incorporelles (sauf le 204) (3)	0,00	*0,00*	0,00
204	Subventions d'équipement versées (3) (9)	0,00	*0,00*	*0,00*
21	Immobilisations corporelles (3)	0,00	*0,00*	0,00
22	Immobilisations reçues en affectation (3)	(7) 0,00	*0,00*	0,00
23	Immobilisations en cours(sauf 2324) (3)	0,00	*0,00*	*0,00*
018	RSA	0,00	*0,00*	0,00
26	Participations et créances rattachées	0,00	*0,00*	0,00
27	Autres immobilisations financières (3)	0,00	*0,00*	0,00
28	*Amortissement des immobilisations*		*0,00*	0,00
29	*Dépréciations des immobilisations (4)*		*0,00*	0,00
39	*Dépréciation des stocks et en-cours (4)*		*0,00*	0,00
3…	*Stocks et en-cours*		*0,00*	0,00
45	Chapitres d'opérations pour compte de tiers (5)	0,00	*0,00*	0,00
481	*Charges à rép. sur plusieurs exercices*		*0,00*	0,00
49	*Dépréciation des comptes de tiers (4)*		*0,00*	0,00
59	*Dépréciation des comptes financiers (4)*		*0,00*	0,00
021	*Virement de la section de fonctionnement*		*0,00*	0,00
024	Produits des cessions d'immobilisations	0,00		0,00
	Recettes d'investissement – Total	**0,00**	***0,00***	**0,00**

+

R 001 SOLDE D'EXECUTION POSITIF REPORTE OU ANTICIPE	**0,00**

+

R 1068 AFFECTATION DU RESULTAT	**0,00**

=

TOTAL DES RECETTES D'INVESTISSEMENT CUMULEES	**0,00**

RECETTES DE FONCTIONNEMENT (y compris RAR)

	FONCTIONNEMENT	Opérations réelles (1)	Opérations d'ordre (2)	TOTAL
013	Atténuations de charges (8)	0,00		0,00
016	APA	0,00		0,00
017	RSA / Régularisations de RMI	0,00		0,00
60	*Achats et variation des stocks*		*0,00*	0,00
70	Prod. services, domaine, ventes diverses	0,00		0,00
71	*Production stockée (ou déstockage)*		*0,00*	0,00
72	*Production immobilisée*		*0,00*	0,00
73	Impôts et taxes (sauf 731)	0,00		0,00
731	Fiscalité locale	25 914 642,00		25 914 642,00
74	Dotations et participations (8)	0,00		0,00
75	Autres produits de gestion courante (8)	0,00	*0,00*	0,00
76	Produits financiers	0,00	*0,00*	0,00
77	Produits spécifiques (8)	0,00	*0,00*	0,00
78	Reprise sur amortissements et provisions (8)	0,00	*0,00*	0,00
79	*Transferts de charges*		*0,00*	0,00
	Recettes de fonctionnement – Total	**25 914 642,00**	***0,00***	**25 914 642,00**

FONCTIONNEMENT	Opérations réelles (1)	Opérations d'ordre (2)	TOTAL
			+
		R 002 RESULTAT REPORTE OU ANTICIPE	0,00
			=
		TOTAL DES RECETTES DE FONCTIONNEMENT CUMULEES	25 914 642,00

(1) Y compris les opérations relatives au rattachement et les opérations d'ordre semi-budgétaires.

(2) Voir la liste des opérations d'ordre de l'instruction budgétaire et comptable M. 57.

(3) Hors recettes imputées au chapitre 018.

(4) Ces chapitres ne sont à renseigner que si la collectivité applique le régime des provisions budgétaires, conformément aux dispositions législatives et réglementaires applicables.

(5) Seul le total des opérations pour compte de tiers figure sur cet état (voir le détail en IV-B5).

(6) A utiliser uniquement dans le cas où la collectivité effectuerait une dotation initiale au profit d'un service public doté de la seule autonomie financière.

(7) A utiliser uniquement dans le cas où la collectivité effectuerait des dépenses sur des biens affectés.

(8) Hors recettes imputées aux chapitres 016 et 017.

(9) Le chapitre 204 « Subventions d'équipement versées » est un chapitre globalisé regroupant les comptes 204 et 2324.

III – VOTE DU BUDGET — III

SECTION D'INVESTISSEMENT – VUE D'ENSEMBLE – DEPENSES – AP NOUVELLES ET CREDITS DE L'EXERCICE — A

DEPENSES

Chapitre		Pour mémoire, budget précédent (1)	RAR N-1 I	Vote de l'assemblée sur les AP lors de la séance budgétaire (2)	Propositions nouvelles	Vote de l'assemblée II	Pour information, dépenses gérées dans le cadre d'une AP	Pour information, dépenses gérées hors AP	TOTAL (RAR N-1 + Vote) III = I + II
TOTAL		**0,00**	**0,00**	**0,00**	**0,00**	**0,00**	**0,00**	**0,00**	**0,00**
018	RSA	0,00	0,00	0,00	0,00	0,00	0,00	0,00	0,00
20	Immobilisations incorporelles (sauf 204)	0,00	0,00	0,00	0,00	0,00	0,00	0,00	0,00
204	Subventions d'équipement versées (9)	0,00	0,00	0,00	0,00	0,00	0,00	0,00	0,00
21	Immobilisations corporelles	0,00	0,00	0,00	0,00	0,00	0,00	0,00	0,00
22	Immobilisations reçues en affectation	0,00	0,00	0,00	0,00	0,00	0,00	0,00	0,00
23	Immobilisations en cours (sauf 2324)	0,00	0,00	0,00	0,00	0,00	0,00	0,00	0,00
	Total des opérations d'équipement (3)	0,00	0,00	0,00	0,00	0,00	0,00	0,00	0,00
Total des dépenses d'équipement		**0,00**	**0,00**	**0,00**	**0,00**	**0,00**	**0,00**	**0,00**	**0,00**
10	Dotations, fonds divers et réserves	0,00	0,00		0,00	0,00		0,00	0,00
13	Subventions d'investissement	0,00	0,00		0,00	0,00		0,00	0,00
16	Emprunts et dettes assimilées (sauf 1688 non budgétaire)	0,00	0,00		0,00	0,00		0,00	0,00
18	Cpte de liaison : affectation (BA,régie)	0,00	0,00		0,00	0,00		0,00	0,00
26	Participations et créances rattachées	0,00	0,00	0,00	0,00	0,00	0,00	0,00	0,00
27	Autres immobilisations financières	0,00	0,00	0,00	0,00	0,00	0,00	0,00	0,00
020	Dépenses imprévues (dans le cadre d'une AP)			0,00					
Total des dépenses financières		**0,00**	**0,00**	**0,00**	**0,00**	**0,00**	**0,00**	**0,00**	**0,00**
45	Chapitres d'opérations pour compte de tiers (4)	0,00	0,00	0,00	0,00	0,00	0,00	0,00	0,00
Total des dépenses réelles		**0,00**	**0,00**	**0,00**	**0,00**	**0,00**	**0,00**	**0,00**	**0,00**
040	*Opérations ordre transf. entre sections (5) (6)*	*0,00*			*0,00*	*0,00*		*0,00*	*0,00*
041	*Opérations patrimoniales (7)*	*0,00*			*0,00*	*0,00*		*0,00*	*0,00*
Total des dépenses d'ordre		**0,00**			**0,00**	**0,00**		**0,00**	**0,00**

D001 Solde d'exécution négatif reporté ou anticipé (8)	**0,00**

Chapitre	Pour mémoire, budget précédent (1)	RAR N-1 I	Vote de l'assemblée sur les AP lors de la séance budgétaire (2)	Propositions nouvelles	Vote de l'assemblée II	Pour information, dépenses gérées dans le cadre d'une AP	Pour information, dépenses gérées hors AP	TOTAL (RAR N-1 + Vote) III = I + II
							Total des dépenses d'investissement cumulées	0,00

(1) Voir état I-B pour le contenu du budget précédent.

(2) Il s'agit des AP nouvelles qui sont votées lors de la séance d'adoption du budget. Cela concerne les AP relatives à de nouvelles programmations pluriannuelles mais également les AP modifiant un stock d'AP existant.

(3) Voir l'état III-A2.1 pour le détail des opérations d'équipement.

(4) Voir l'état IV-B5 pour le détail des opérations pour compte de tiers.

(5) Cf. définition du chapitre des opérations d'ordre (*DI 040 = RF 042*).

(6) Aucune prévision budgétaire ne doit figurer à l'article 192 (cf. chapitre 024 « produit des cessions d'immobilisations »).

(7) Cf. définition du chapitre des opérations d'ordre (*DI 041 = RI 041*).

(8) Le solde d'exécution reporté est le résultat constaté de l'exercice précédent qui fait l'objet d'un report et non d'un vote de l'assemblée délibérante. Inscrire en cas de reprise des résultats de l'exercice précédent (après vote du compte administratif ou si reprise anticipée des résultats).

(9) Le chapitre 204 « Subventions d'équipement versées » est un chapitre globalisé regroupant les comptes 204 et 2324.

III – VOTE DU BUDGET	III
SECTION D'INVESTISSEMENT – VUE D'ENSEMBLE – RECETTES	A

RECETTES

Chapitre		Pour mémoire, budget précédent (1)	RAR N-1 I	Propositions nouvelles	Vote de l'assemblée II	TOTAL (RAR N-1 + Vote) III = I + II
TOTAL		**0,00**	**0,00**	**0,00**	**0,00**	**0,00**
018	RSA	0,00	0,00	0,00	0,00	0,00
13	Subventions d'investissement (hors 138)	0,00	0,00	0,00	0,00	0,00
16	Emprunts et dettes assimilées (hors 16449, 165, 166 et 1688 non budgétaire)	0,00	0,00	0,00	0,00	0,00
20	Immobilisations incorporelles (sauf 204)	0,00	0,00	0,00	0,00	0,00
204	Subventions d'équipement versées (9)	0,00	0,00	0,00	0,00	0,00
21	Immobilisations corporelles	0,00	0,00	0,00	0,00	0,00
22	Immobilisations reçues en affectation	0,00	0,00	0,00	0,00	0,00
23	Immobilisations en cours (sauf 2324)	0,00	0,00	0,00	0,00	0,00
Total des recettes d'équipement		**0,00**	**0,00**	**0,00**	**0,00**	**0,00**
10	Dotations, fonds divers et réserves (sauf 1068)	0,00	0,00	0,00	0,00	0,00
138	Autres subventions invest. non transf.	0,00	0,00	0,00	0,00	0,00
16	Emprunts et dettes assimilées (16449, 165 et 166)	0,00	0,00	0,00	0,00	0,00
18	Cpte de liaison : affectation (BA,régie)	0,00	0,00	0,00	0,00	0,00
26	Participations et créances rattachées	0,00	0,00	0,00	0,00	0,00
27	Autres immobilisations financières	0,00	0,00	0,00	0,00	0,00
024	Produits des cessions d'immobilisations	0,00	0,00	0,00	0,00	0,00
Total des recettes financières		**0,00**	**0,00**	**0,00**	**0,00**	**0,00**
45	Chapitres d'opérations pour compte de tiers (2)	0,00	0,00	0,00	0,00	0,00
Total des recettes réelles		**0,00**	**0,00**	**0,00**	**0,00**	**0,00**
021	*Virement de la section de fonctionnement*	*0,00*		*0,00*	*0,00*	*0,00*
040	*Opérations ordre transf. entre sections (3) (4) (5)*	*0,00*		*0,00*	*0,00*	*0,00*
041	*Opérations patrimoniales (6)*	*0,00*		*0,00*	*0,00*	*0,00*
Total des recettes d'ordre		***0,00***		***0,00***	***0,00***	***0,00***

R001 Solde d'exécution positif reporté ou anticipé (7)	**0,00**

Affectation au compte 1068 (8)	**0,00**

Chapitre	Pour mémoire, budget précédent (1)	RAR N-1 I	Propositions nouvelles	Vote de l'assemblée II	TOTAL (RAR N-1 + Vote) III = I + II

Total des recettes d'investissement cumulées	**0,00**

(1) Voir état I-B pour le contenu du budget précédent.

(2) Voir l'état IV-B5 pour le détail des opérations pour compte de tiers.

(3) Cf. définition du chapitre des opérations d'ordre (*RI 040 = DF 042*).

(4) Les comptes 15, 29, 39, 49 et 59 peuvent figurer dans le détail du chapitre si la collectivité a opté pour le régime des provisions budgétaires, conformément aux dispositions législatives et réglementaires applicables.

(5) Aucune prévision budgétaire ne doit figurer à l'article 192 (cf. chapitre 024 « produit des cessions d'immobilisations »).

(6) Cf. définition du chapitre des opérations d'ordre (*DI 041 = RI 041*).

(7) Le solde d'exécution reporté est le résultat constaté de l'exercice précédent qui fait l'objet d'un report et non d'un vote de l'assemblée délibérante. Inscrire en cas de reprise des résultats de l'exercice précédent (après vote du compte administratif ou si reprise anticipée des résultats).

(8) Le montant inscrit doit être conforme à la délibération d'affectation du résultat. Ce montant ne fait donc pas l'objet d'un nouveau vote.

(9) Le chapitre 204 « Subventions d'équipement versées » est un chapitre globalisé regroupant les comptes 204 et 2324.

III – VOTE DU BUDGET	III
SECTION D'INVESTISSEMENT – DEPENSES – DETAIL PAR ARTICLE	A1

Chap. / art. (1)		Pour mémoire, budget précédent (2)	RAR N-1 I	Vote de l'assemblée sur les AP lors de la séance budgétaire (3)	Propositions nouvelles	Vote de l'assemblée II	Pour information Crédits gérés dans le cadre d'une AP	Pour information Crédits gérés hors AP	TOTAL (RAR N-1 + Vote) III = I + II
TOTAL		**0,00**	**0,00**	**0,00**	**0,00**	**0,00**	**0,00**	**0,00**	**0,00**
018	RSA	0,00	0,00	0,00	0,00	0,00	0,00	0,00	0,00
20	Immobilisations incorporelles (sauf 204)	0,00	0,00	0,00	0,00	0,00	0,00	0,00	0,00
204	Subventions d'équipement versées (9)	0,00	0,00	0,00	0,00	0,00	0,00	0,00	0,00
21	Immobilisations corporelles	0,00	0,00	0,00	0,00	0,00	0,00	0,00	0,00
22	Immobilisations reçues en affectation	0,00	0,00	0,00	0,00	0,00	0,00	0,00	0,00
23	Immobilisations en cours (sauf 2324)	0,00	0,00	0,00	0,00	0,00	0,00	0,00	0,00
	Total des opérations d'équipement (4)	0,00	0,00	0,00	0,00	0,00	0,00	0,00	0,00
Total des dépenses d'équipement		**0,00**	**0,00**	**0,00**	**0,00**	**0,00**	**0,00**	**0,00**	**0,00**
10	Dotations, fonds divers et réserves	0,00	0,00		0,00	0,00		0,00	0,00
13	Subventions d'investissement	0,00	0,00		0,00	0,00		0,00	0,00
16	Emprunts et dettes assimilées (sauf le 1688 non budgétaire)	0,00	0,00		0,00	0,00		0,00	0,00
18	Cpte de liaison : affectation (BA,régie)	0,00	0,00		0,00	0,00		0,00	0,00
26	Participations et créances rattachées	0,00	0,00	0,00	0,00	0,00	0,00	0,00	0,00
27	Autres immobilisations financières	0,00	0,00	0,00	0,00	0,00	0,00	0,00	0,00
020	Dépenses imprévues (dans le cadre d'une AP)			0,00					
Total des dépenses financières		**0,00**	**0,00**	**0,00**	**0,00**	**0,00**	**0,00**	**0,00**	**0,00**
45…	Opérations pour compte de tiers (5)	0,00	0,00	0,00	0,00	0,00	0,00	0,00	0,00

Chap. / art. (1)		Pour mémoire, budget précédent (2)	RAR N-1 I	Vote de l'assemblée sur les AP lors de la séance budgétaire (3)	Propositions nouvelles	Vote de l'assemblée II	Pour information Crédits gérés dans le cadre d'une AP	Pour information Crédits gérés hors AP	TOTAL (RAR N-1 + Vote) III = I + II
Total des dépenses réelles		**0,00**	**0,00**	**0,00**	**0,00**	**0,00**	**0,00**	**0,00**	**0,00**
040	*Opérations ordre transf. entre sections (6)*	*0,00*			*0,00*	*0,00*		*0,00*	*0,00*
	Reprise sur autofinancement antérieur	*0,00*			*0,00*	*0,00*		*0,00*	*0,00*
	Charges transférées (7)	*0,00*			*0,00*	*0,00*		*0,00*	*0,00*
041	*Opérations patrimoniales (8)*	*0,00*			*0,00*	*0,00*		*0,00*	*0,00*
Total des dépenses d'ordre		**0,00**			**0,00**	**0,00**		**0,00**	**0,00**

(1) Détailler les articles conformément au plan de comptes.

(2) Voir état I-B pour le contenu du budget précédent.

(3) Il s'agit des AP nouvelles qui sont votées lors de la séance d'adoption du budget. Cela concerne les AP relatives à de nouvelles programmations pluriannuelles mais également les AP modifiant un stock d'AP existant.

(4) Voir état III-A2.1 pour le détail des opérations d'équipement.

(5) Il y a autant de ligne que d'opération pour compte de tiers.

(6) Cf. définition du chapitre des opérations d'ordre (DI 040 = RF 042).

(7) Aucune prévision budgétaire ne doit figurer à l'article 192 (cf. chapitre 024 « produit des cessions d'immobilisations »).

(8) Cf. définition du chapitre des opérations d'ordre (DI 041 = RI 041).

(9) Le chapitre 204 « Subventions d'équipement versées » est un chapitre globalisé regroupant les comptes 204 et 2324.

III – VOTE DU BUDGET	III
SECTION D'INVESTISSEMENT – VUE D'ENSEMBLE DES OPERATIONS D'EQUIPEMENT	A2.1

Vue d'ensemble des chapitres des opérations d'équipement

N° Opération	Libellé de l'opération	N° AP (1)	Pour mémoire réalisations cumulées au 01/01/N	RAR N-1	Propositions nouvelles	Vote de l'assemblée	Pour information Crédits gérés dans le cadre d'une AP	Pour information Crédits gérés hors AP
TOTAL			0,00	0,00	0,00	0,00	0,00	0,00

(1) Colonne à renseigner uniquement lorsque l'opération d'équipement est afférente à une AP.

III – VOTE DU BUDGET	III
SECTION D'INVESTISSEMENT – DETAIL DES OPERATIONS D'EQUIPEMENT	A2.2

Cet état ne contient pas d'information.

III – VOTE DU BUDGET	III
SECTION D'INVESTISSEMENT – DETAIL DES OPERATIONS D'EQUIPEMENT	A2.3

Cet état ne contient pas d'information.

III – VOTE DU BUDGET — III

SECTION D'INVESTISSEMENT – RECETTES – DETAIL PAR ARTICLE — A3

Chap. / art. (1)		Pour mémoire, budget précédent (2)	RAR N-1 I	Propositions nouvelles	Vote de l'assemblée II	TOTAL (RAR N-1 + Vote) III = I + II
TOTAL		**0,00**	**0,00**	**0,00**	**0,00**	**0,00**
018	RSA	0,00	0,00	0,00	0,00	0,00
13	Subventions d'investissement (hors 138)	0,00	0,00	0,00	0,00	0,00
16	Emprunts et dettes assimilées (hors 1688 non budgétaire) (3)	0,00	0,00	0,00	0,00	0,00
20	Immobilisations incorporelles (sauf 204) (4)	0,00	0,00	0,00	0,00	0,00
204	Subventions d'équipement versées (4) (10)	0,00	0,00	0,00	0,00	0,00
21	Immobilisations corporelles (4)	0,00	0,00	0,00	0,00	0,00
22	Immobilisations reçues en affectation (4)	0,00	0,00	0,00	0,00	0,00
23	Immobilisations en cours (sauf 2324) (4)	0,00	0,00	0,00	0,00	0,00
Total des recettes d'équipement		**0,00**	**0,00**	**0,00**	**0,00**	**0,00**
10	Dotations, fonds divers et réserves (sauf 1068)	0,00	0,00	0,00	0,00	0,00
138	Autres subventions invest. non transf.	0,00	0,00	0,00	0,00	0,00
16	Emprunts et dettes assimilées (16449, 165 et 166)	0,00	0,00	0,00	0,00	0,00
18	Cpte de liaison : affectation (BA,régie)	0,00	0,00	0,00	0,00	0,00
26	Participations et créances rattachées	0,00	0,00	0,00	0,00	0,00
27	Autres immobilisations financières	0,00	0,00	0,00	0,00	0,00
024	Produits des cessions d'immobilisations	0,00	0,00	0,00	0,00	0,00
Total des recettes financières		**0,00**	**0,00**	**0,00**	**0,00**	**0,00**
45	Chapitres d'opérations pour compte de tiers (5)	0,00	0,00	0,00	0,00	0,00
Total des recettes réelles		**0,00**	**0,00**	**0,00**	**0,00**	**0,00**
021	*Virement de la section de fonctionnement*	*0,00*		*0,00*	*0,00*	*0,00*
040	*Opérations ordre transf. entre sections (6) (7) (8)*	*0,00*		*0,00*	*0,00*	*0,00*
041	*Opérations patrimoniales (9)*	*0,00*		*0,00*	*0,00*	*0,00*
Total des recettes d'ordre		***0,00***		***0,00***	***0,00***	***0,00***

(1) Détailler les articles utilisés conformément au plan de comptes.

(2) Voir état I-B pour le contenu du budget précédent.

(3) Sauf 165, 166 et 16449.

(4) Exceptionnellement, les comptes 20, 204, 21, 22 et 23 sont en recettes réelles en cas de réduction ou d'annulation de mandats donnant lieu à reversement.

(5) Voir l'annexe IV-B5 pour le détail des opérations pour compte de tiers.

(6) Cf. définition du chapitre des opérations d'ordre (*RI 040 = DF 042*).

(7) Les comptes 15, 29, 39, 49 et 59 peuvent figurer dans le détail du chapitre si la collectivité a opté pour le régime des provisions budgétaires, conformément aux dispositions législatives et réglementaires applicables.

(8) Aucune prévision budgétaire ne doit figurer à l'article 192 (cf. chapitre 024 « produit des cessions d'immobilisations »).

(9) Cf. définition du chapitre des opérations d'ordre (*DI 041 = RI 041*).

(10) Le chapitre 204 « Subventions d'équipement versées » est un chapitre globalisé regroupant les comptes 204 et 2324.

III – VOTE DU BUDGET	III
SECTION DE FONCTIONNEMENT – VUE D'ENSEMBLE – AE NOUVELLES ET CREDITS DE L'EXERCICE	B

DEPENSES

Chap.	Libellé	Pour mémoire, budget précédent (1)	RAR N-1 I	Vote de l'assemblée sur les AE lors de la séance budgétaire (2)	Propositions nouvelles	Vote de l'assemblée II	Pour information, dépenses gérées dans le cadre d'une AE	Pour information, dépenses gérées hors AE	TOTAL (RAR N-1 + Vote) III = I + II
TOTAL		**25 604 024,00**	**0,00**	**0,00**	**25 914 642,00**	**25 914 642,00**	**0,00**	**25 914 642,00**	**25 914 642,00**
011	Charges à caractère général (3)	0,00	0,00	0,00	0,00	0,00	0,00	0,00	0,00
012	Charges de personnel et frais assimilés (3)	0,00	0,00		0,00	0,00		0,00	0,00
014	Atténuations de produits	0,00	0,00		0,00	0,00		0,00	0,00
016	APA	0,00	0,00	0,00	0,00	0,00	0,00	0,00	0,00
017	RSA / Régularisations de RMI	0,00	0,00	0,00	0,00	0,00	0,00	0,00	0,00
65	Autres charges de gestion courante (sauf 6586) (3)	25 604 024,00	0,00	0,00	25 914 642,00	25 914 642,00	0,00	25 914 642,00	25 914 642,00
6586	Frais fonctionnement des groupes d'élus	0,00	0,00		0,00	0,00		0,00	0,00
Total des dépenses de gestion des services		**25 604 024,00**	**0,00**	**0,00**	**25 914 642,00**	**25 914 642,00**	**0,00**	**25 914 642,00**	**25 914 642,00**
66	Charges financières	0,00	0,00		0,00	0,00		0,00	0,00
67	Charges spécifiques (3)	0,00	0,00		0,00	0,00		0,00	0,00
68	Dotations aux provisions, dépréciations (semi-budgétaires) (3)	0,00			0,00	0,00		0,00	0,00
022	Dépenses imprévues (dans le cadre d'une AE)			0,00					
Total des dépenses financières		**0,00**	**0,00**	**0,00**	**0,00**	**0,00**		**0,00**	**0,00**
Total des dépenses réelles		**25 604 024,00**	**0,00**	**0,00**	**25 914 642,00**	**25 914 642,00**	**0,00**	**25 914 642,00**	**25 914 642,00**
023	*Virement à la section d'investissement*	*0,00*			*0,00*	*0,00*		*0,00*	*0,00*
042	*Opérations ordre transf. entre sections (4)*	*0,00*			*0,00*	*0,00*		*0,00*	*0,00*
043	*Opérations ordre intérieur de la section*	*0,00*			*0,00*	*0,00*		*0,00*	*0,00*
Total des dépenses d'ordre		**0,00**			**0,00**	**0,00**		**0,00**	**0,00**

D002 Résultat reporté ou anticipé (5)	**0,00**

Total des dépenses de fonctionnement cumulées	**25 914 642,00**

(1) Voir état I-B pour le contenu du budget précédent.

(2) Il s'agit des AE nouvelles qui sont votées lors de la séance d'adoption du budget. Cela concerne les AE relatives à de nouveaux engagements pluriannuels mais également les AE modifiant un stock d'AE existant.

(3) Hors dépenses imputées aux chapitres 016 et 017.

(4) Les comptes 68 peuvent figurer dans le détail du chapitre si la collectivité a opté pour le régime des provisions budgétaires, conformément aux dispositions législatives et réglementaires applicables.

(5) Inscrire en cas de reprise des résultats de l'exercice précédent (après vote du compte administratif) ou si reprise anticipée des résultats.

III – VOTE DU BUDGET	III
SECTION DE FONCTIONNEMENT – VUE D'ENSEMBLE	B

RECETTES

Chap.	Libellé	Pour mémoire, budget précédent (1)	RAR N-1 I	Propositions nouvelles	Vote de l'assemblée II	Total (RAR N-1 + Vote) III = I + II
	TOTAL	**25 406 512,00**	**0,00**	**25 914 642,00**	**25 914 642,00**	**25 914 642,00**
013	Atténuations de charges (2)	0,00	0,00	0,00	0,00	0,00
016	APA	0,00	0,00	0,00	0,00	0,00
017	RSA / Régularisations de RMI	0,00	0,00	0,00	0,00	0,00
70	Prod. services, domaine, ventes diverses	0,00	0,00	0,00	0,00	0,00
73	Impôts et taxes (sauf 731)	0,00	0,00	0,00	0,00	0,00
731	Fiscalité locale	25 406 512,00	0,00	25 914 642,00	25 914 642,00	25 914 642,00
74	Dotations et participations (2)	0,00	0,00	0,00	0,00	0,00
75	Autres produits de gestion courante (2)	0,00	0,00	0,00	0,00	0,00
Total des recettes de gestion des services		**25 406 512,00**	**0,00**	**25 914 642,00**	**25 914 642,00**	**25 914 642,00**
76	Produits financiers	0,00	0,00	0,00	0,00	0,00
77	Produits spécifiques (2)	0,00	0,00	0,00	0,00	0,00
78	Reprises amort., dépréciations, prov. (semi-budgétaires) (2)	0,00		0,00	0,00	0,00
Total des recettes financières		**0,00**	**0,00**	**0,00**	**0,00**	**0,00**
Total des recettes réelles		**25 406 512,00**	**0,00**	**25 914 642,00**	**25 914 642,00**	**25 914 642,00**
042	*Opérations ordre transf. entre sections (3) (4) (5)*	*0,00*		*0,00*	*0,00*	*0,00*
043	*Opérations ordre intérieur de la section (6)*	*0,00*		*0,00*	*0,00*	*0,00*
Total des recettes d'ordre		**0,00**		**0,00**	**0,00**	**0,00**

R002 Résultat reporté ou anticipé (7)	**0,00**

Total des recettes de fonctionnement cumulées	**25 914 642,00**

(1) Voir état I-B pour le contenu du budget précédent.

(2) Hors recettes imputées aux chapitres 016 et 017.

(3) Cf. définition du chapitre des opérations d'ordre (*RF 042 = DI 040*).

(4) Les comptes 78 peuvent figurer dans le détail du chapitre si la collectivité a opté pour le régime des provisions budgétaires, conformément aux dispositions législatives et réglementaires applicables.

(5) Aucune prévision budgétaire ne doit figurer aux articles 775 et 776 (cf. chapitre 024 « produit des cessions d'immobilisations »).

(6) Chapitre destiné à retracer les opérations particulières telles que les opérations de stocks ou liées à la tenue d'un inventaire permanent simplifié.

(7) Inscrire en cas de reprise des résultats de l'exercice précédent (après vote du compte administratif) ou si reprise anticipée des résultats.

III – VOTE DU BUDGET	III
SECTION DE FONCTIONNEMENT – DEPENSES – DETAIL PAR ARTICLE	B1

Chap. / art. (1)	Libellé	Pour mémoire, budget précédent (2)	RAR N-1 I	Vote de l'assemblée sur les AE lors de la séance budgétaire (3)	Propositions nouvelles	Vote de l'assemblée II	Pour information Crédits gérés dans le cadre d'une AE	Pour information Crédits gérés hors AE	TOTAL (RAR N-1 + Vote) III = I + II
TOTAL		**25 604 024,00**	**0,00**	**0,00**	**25 914 642,00**	**25 914 642,00**	**0,00**	**25 914 642,00**	**25 914 642,00**
011	Charges à caractère général (4)	0,00	0,00	0,00	0,00	0,00	0,00	0,00	0,00
012	Charges de personnel et frais assimilés (4) (5)	0,00	0,00		0,00	0,00		0,00	0,00
014	Atténuations de produits	0,00	0,00		0,00	0,00		0,00	0,00
016	APA	0,00	0,00	0,00	0,00	0,00	0,00	0,00	0,00
017	RSA / Régularisations de RMI	0,00	0,00	0,00	0,00	0,00	0,00	0,00	0,00
65	Autres charges de gestion courante (sauf le 6586) (4)	25 604 024,00	0,00	0,00	25 914 642,00	25 914 642,00	0,00	25 914 642,00	25 914 642,00
65568	Autres contributions	25 604 024,00	0,00		25 914 642,00	25 914 642,00	0,00	25 914 642,00	25 914 642,00
6586	Frais fonctionnement des groupes d'élus	0,00	0,00		0,00	0,00		0,00	0,00
Total des dépenses de gestion des services		**25 604 024,00**	**0,00**	**0,00**	**25 914 642,00**	**25 914 642,00**	**0,00**	**25 914 642,00**	**25 914 642,00**
66	Charges financières	0,00	0,00		0,00	0,00		0,00	0,00
67	Charges spécifiques (4)	0,00	0,00		0,00	0,00		0,00	0,00
68	Dotations aux provisions, dépréciations (semi-budgétaires) (4)	0,00			0,00	0,00		0,00	0,00
022	Dépenses imprévues (dans le cadre d'une AE)			0,00					
Total des charges financières et spécifiques		**0,00**	**0,00**	**0,00**	**0,00**	**0,00**		**0,00**	**0,00**
Total des dépenses réelles		**25 604 024,00**	**0,00**	**0,00**	**25 914 642,00**	**25 914 642,00**	**0,00**	**25 914 642,00**	**25 914 642,00**
023	*Virement à la section d'investissement*	*0,00*			*0,00*	*0,00*		*0,00*	*0,00*
042	*Opérations ordre transf. entre sections (6) (7) (8)*	*0,00*			*0,00*	*0,00*		*0,00*	*0,00*
043	*Opérations ordre intérieur de la section (7) (9)*	*0,00*			*0,00*	*0,00*		*0,00*	*0,00*
Total des dépenses d'ordre		**0,00**			**0,00**	**0,00**		**0,00**	**0,00**

Détail du calcul des ICNE au compte 66112 (10)

Montant des ICNE de l'exercice	0,00
Montant des ICNE de l'exercice N-1	0,00
= Différence ICNE N – ICNE N-1	0,00

(1) Détailler les articles utilisés conformément au plan de comptes.

(2) Voir état I-B pour le contenu du budget précédent.

(3) Il s'agit des AE nouvelles qui sont votées lors de la séance d'adoption du budget. Cela concerne les AE relatives à de nouveaux engagements pluriannuels mais également les AE modifiant un stock d'AE existant.

(4) Hors dépenses imputées aux chapitres 016 et 017.

(5) Les dépenses de frais de personnel sont exclues des autorisations d'engagement.

(6) Les comptes 68 peuvent figurer dans le détail du chapitre si la collectivité a opté pour le régime des provisions budgétaires, conformément aux dispositions législatives et réglementaires applicables.

(7) Cf. définitions des chapitres des opérations d'ordre (*DF 042 = RI 040) (DF 043 = RF 043).*

(8) Aucune prévision budgétaire ne doit figurer aux articles 675 et 676 (cf. chapitre 024 « produit des cessions d'immobilisations »).

(9) Chapitre destiné à retracer les opérations particulières telles que les opérations de stocks ou liées à la tenue d'un inventaire permanent.

(10) Si le montant des ICNE de l'exercice est inférieur au montant de l'exercice N-1, le montant du compte 66112 sera négatif.

III – VOTE DU BUDGET	III
SECTION DE FONCTIONNEMENT – RECETTES – DETAIL PAR ARTICLE	B2

Chap / art. (1)	Libellé	Pour mémoire, budget précédent (2)	RAR N-1 I	Propositions nouvelles	Vote de l'assemblée II	Total (RAR N-1 + Vote) III = I + II
TOTAL		**25 406 512,00**	**0,00**	**25 914 642,00**	**25 914 642,00**	**25 914 642,00**
013	Atténuations de charges (3)	0,00	0,00	0,00	0,00	0,00
016	APA	0,00	0,00	0,00	0,00	0,00
017	RSA / Régularisations de RMI	0,00	0,00	0,00	0,00	0,00
70	Prod. services, domaine, ventes diverses	0,00	0,00	0,00	0,00	0,00
73	Impôts et taxes (sauf 731)	0,00	0,00	0,00	0,00	0,00
731	Fiscalité locale	25 406 512,00	0,00	25 914 642,00	25 914 642,00	25 914 642,00
73133	Taxe enlèvement ordures ménagères et ass	25 406 512,00	0,00	25 914 642,00	25 914 642,00	25 914 642,00
74	Dotations et participations (3)	0,00	0,00	0,00	0,00	0,00
75	Autres produits de gestion courante (3)	0,00	0,00	0,00	0,00	0,00
Total des recettes de gestion des services		**25 406 512,00**	**0,00**	**25 914 642,00**	**25 914 642,00**	**25 914 642,00**
76	Produits financiers	0,00	0,00	0,00	0,00	0,00
77	Produits spécifiques (3)	0,00	0,00	0,00	0,00	0,00
78	Reprises amort., dépréciations, prov. (semi-budgétaires) (3)	0,00		0,00	0,00	0,00
Total des recettes réelles		**25 406 512,00**	**0,00**	**25 914 642,00**	**25 914 642,00**	**25 914 642,00**
042	*Opérations ordre transf. entre sections (4) (5) (6)*	*0,00*		*0,00*	*0,00*	*0,00*
043	*Opérations ordre intérieur de la section (4) (7)*	*0,00*		*0,00*	*0,00*	*0,00*
Total des recettes d'ordre		**0,00**		**0,00**	**0,00**	**0,00**

Détail du calcul de la taxe départementale de publicité foncière pour les collectivités dites « surfiscalisées » (compte 73121) (8)

Montant brut	0,00
Compensation	0,00
Montant net	0,00

Détail du calcul des ICNE au compte 7622 (9)

Montant des ICNE de l'exercice	0,00
Montant des ICNE de l'exercice N-1	0,00
= Différence ICNE N – ICNE N-1	0,00

(1) Détailler les articles utilisés conformément au plan de comptes.
(2) Voir état I-B pour le contenu du budget précédent.
(3) Hors recettes imputées aux chapitres 016 et 017.
(4) Cf. définitions du chapitre des opérations d'ordre (*RF 042 = DI 040) (RF 043 = DF 043).*
(5) Aucune prévision budgétaire ne doit figurer aux articles 775 et 776 (cf. chapitre 024 « produit des cessions d'immobilisations »).
(6) Les comptes 78 peuvent figurer dans le détail du chapitre si la collectivité a opté pour le régime des provisions budgétaires, conformément aux dispositions législatives et réglementaires applicables.
(7) Ce chapitre est destiné à retracer les opérations particulières telles que les opérations de stocks ou liées à la tenue d'un inventaire permanent simplifié.
(8) Destiné à retracer le prélèvement de la part non départementale de la taxe.
(9) Si le montant des ICNE de l'exercice est inférieur au montant de l'exercice N-1, le montant du compte 7622 sera négatif.

IV – ANNEXES — IV

A – PRESENTATION CROISEE – SECTION DE FONCTIONNEMENT – VUE D'ENSEMBLE — A2

Chapitre nature	Libellé	01 Opérations non ventilables	0 Services généraux (hors 01 et Gestion des fonds européens)	0-5 Gestion des fonds européens	1 Sécurité	2 Enseign., formation prof.,apprentissage	3 Cult., vie soc., jeun., sports, loisirs	4 Santé et action sociale (hors APA et RSA / Régularisation de RMI)	4-3 APA
DEPENSES		**0,00**	**0,00**	**0,00**	**0,00**	**0,00**	**0,00**	**0,00**	**0,00**
011	Charges à caractère général	0,00	0,00	0,00	0,00	0,00	0,00	0,00	0,00
012	Charges de personnel et frais assimilés	0,00	0,00	0,00	0,00	0,00	0,00	0,00	0,00
014	Atténuations de produits	0,00	0,00	0,00	0,00	0,00	0,00	0,00	0,00
65	Autres charges de gestion courante	0,00	0,00	0,00	0,00	0,00	0,00	0,00	0,00
6586	Frais fonctionnement des groupes d'élus	0,00	0,00	0,00	0,00	0,00	0,00	0,00	0,00
66	Charges financières	0,00	0,00	0,00	0,00	0,00	0,00	0,00	0,00
67	Charges spécifiques	0,00	0,00	0,00	0,00	0,00	0,00	0,00	0,00
68	Dotations aux provisions, dépréciations	0,00	0,00	0,00	0,00	0,00	0,00	0,00	0,00
RECETTES		**25 914 642,00**	**0,00**	**0,00**	**0,00**	**0,00**	**0,00**	**0,00**	**0,00**
013	Atténuations de charges	0,00	0,00	0,00	0,00	0,00	0,00	0,00	0,00
70	Prod. services, domaine, ventes diverses	0,00	0,00	0,00	0,00	0,00	0,00	0,00	0,00
73	Impôts et taxes	0,00	0,00	0,00	0,00	0,00	0,00	0,00	0,00
731	Fiscalité locale	25 914 642,00	0,00	0,00	0,00	0,00	0,00	0,00	0,00
74	Dotations et participations	0,00	0,00	0,00	0,00	0,00	0,00	0,00	0,00
75	Autres produits de gestion courante	0,00	0,00	0,00	0,00	0,00	0,00	0,00	0,00
76	Produits financiers	0,00	0,00	0,00	0,00	0,00	0,00	0,00	0,00
77	Produits spécifiques	0,00	0,00	0,00	0,00	0,00	0,00	0,00	0,00
78	Reprises amort., dépréciations, prov.	0,00	0,00	0,00	0,00	0,00	0,00	0,00	0,00

IV – ANNEXES	IV
A – PRESENTATION CROISEE – SECTION DE FONCTIONNEMENT – VUE D'ENSEMBLE (suite)	A2

Chapitre nature	Libellé	4-4 RSA / Régularisation de RMI	5 Aménagement des territoires et habitat	6 Action économique	7 Environnement	8 Transports	9 Fonction en réserve	TOTAL
DEPENSES		**0,00**	**0,00**	**0,00**	**25 914 642,00**	**0,00**		**25 914 642,00**
011	Charges à caractère général	0,00	0,00	0,00	0,00	0,00		0,00
012	Charges de personnel et frais assimilés	0,00	0,00	0,00	0,00	0,00		0,00
014	Atténuations de produits	0,00	0,00	0,00	0,00	0,00		0,00
65	Autres charges de gestion courante	0,00	0,00	0,00	25 914 642,00	0,00		25 914 642,00
6586	Frais fonctionnement des groupes d'élus	0,00	0,00	0,00	0,00	0,00		0,00
66	Charges financières	0,00	0,00	0,00	0,00	0,00		0,00
67	Charges spécifiques	0,00	0,00	0,00	0,00	0,00		0,00
68	Dotations aux provisions, dépréciations	0,00	0,00	0,00	0,00	0,00		0,00
RECETTES		**0,00**	**0,00**	**0,00**	**0,00**	**0,00**		**25 914 642,00**
013	Atténuations de charges	0,00	0,00	0,00	0,00	0,00		0,00
70	Prod. services, domaine, ventes diverses	0,00	0,00	0,00	0,00	0,00		0,00
73	Impôts et taxes	0,00	0,00	0,00	0,00	0,00		0,00
731	Fiscalité locale	0,00	0,00	0,00	0,00	0,00		25 914 642,00
74	Dotations et participations	0,00	0,00	0,00	0,00	0,00		0,00
75	Autres produits de gestion courante	0,00	0,00	0,00	0,00	0,00		0,00
76	Produits financiers	0,00	0,00	0,00	0,00	0,00		0,00
77	Produits spécifiques	0,00	0,00	0,00	0,00	0,00		0,00
78	Reprises amort., dépréciations, prov.	0,00	0,00	0,00	0,00	0,00		0,00

IV – ANNEXES	IV
A – PRESENTATION CROISEE – SECTION DE FONCTIONNEMENT – PRESENTATION DETAILLEE	A2.01

01 – OPERATIONS NON VENTILABLES

Article / compte nature (1)	Libellé	01 Opérations non ventilables
	DEPENSES	**0,00**
	RECETTES	**25 914 642,00**
731	Fiscalité locale	25 914 642,00

(1) Détailler les comptes à trois chiffres.

IV – ANNEXES — IV

A – PRESENTATION CROISEE – SECTION DE FONCTIONNEMENT – PRESENTATION DETAILLEE — A2.937

FONCTION 7 – Environnement

Article / compte nature (1)	Libellé	70 Services communs	71 Actions transversales	72 Actions déchets et propreté urbaine					
				720 Services communs collecte et propreté	721 Collecte et traitement des déchets			722 Propreté urbaine	
					7211 Actions prévention et sensibilisation	7212 Collecte des déchets	7213 Tri, valorisation, traitement déchets	7221 Actions prévention et sensibilisation	7222 Action propreté urbaine et nettoiement
DEPENSES		**0,00**	**0,00**	**25 914 642,00**	**0,00**	**0,00**	**0,00**	**0,00**	**0,00**
655	Contributions obligatoires	0,00	0,00	25 914 642,00	0,00	0,00	0,00	0,00	0,00
RECETTES		**0,00**	**0,00**	**0,00**	**0,00**	**0,00**	**0,00**	**0,00**	**0,00**

(1) Détailler les comptes à trois chiffres.

IV – ANNEXES	IV
A – PRESENTATION CROISEE – SECTION DE FONCTIONNEMENT – PRESENTATION DETAILLEE	A2.937

FONCTION 7 – Environnement (suite 1)

Article / compte nature (1)	Libellé	73 Actions en matière de gestion des eaux					74 Politique de l'air
		731 Politique de l'eau	732 Eau potable	733 Assainissement	734 Eaux pluviales	735 Lutte contre les inondations	
DEPENSES		**0,00**	**0,00**	**0,00**	**0,00**	**0,00**	**0,00**
655	Contributions obligatoires	0,00	0,00	0,00	0,00	0,00	0,00
RECETTES		**0,00**	**0,00**	**0,00**	**0,00**	**0,00**	**0,00**

(1) Détailler les comptes à trois chiffres.

IV – ANNEXES | IV

A – PRESENTATION CROISEE – SECTION DE FONCTIONNEMENT – PRESENTATION DETAILLEE | A2.937

FONCTION 7 – Environnement (suite 2)

Article / compte nature (1)	Libellé	75 Politique de l'énergie					76 Préserv. patrim. naturel,risques techno.	77 Environnement infrastructures transports	78 Autres actions	TOTAL DU CHAPITRE
		751 Réseaux de chaleur et de froid	752 Energie photovoltaïque	753 Energie éolienne	754 Energie hydraulique	758 Autres actions				
DEPENSES		**0,00**	**0,00**	**0,00**	**0,00**	**0,00**	**0,00**	**0,00**	**0,00**	**25 914 642,00**
655	Contributions obligatoires	0,00	0,00	0,00	0,00	0,00	0,00	0,00	0,00	25 914 642,00
RECETTES		**0,00**	**0,00**	**0,00**	**0,00**	**0,00**	**0,00**	**0,00**	**0,00**	**0,00**

(1) Détailler les comptes à trois chiffres.

IV – ANNEXES	IV
ANNEXES BUDGETAIRES EQUILIBRE BUDGETAIRE	C1.1

DISPONIBILITE DE RESSOURCES PROPRES PROVENANT DES EXERCICES ANTERIEURS

Solde de la section d'investissement de l'exercice N-1 (1)

	Propositions nouvelles	Vote (2)
Solde d'exécution 001 (A) montant négatif si déficit (D001) montant positif si excédent (R001)	0,00	0,00
Solde des RAR (B) montant négatif si déficit montant positif si excédent	0,00	0,00
Solde de la section investissement de l'exercice N-1 (Solde I = A + B) Solde positif : excédent de financement Solde négatif : besoin de financement	0,00	0,00

Disponibilité des ressources propres provenant des exercices antérieurs après financement de la section investissement de l'exercice N-1 (1)

	Propositions nouvelles	Vote (2)
Affectation au 1068 (C)	0,00	0,00
Solde de la section investissement de l'exercice N-1 (Solde I) Solde positif : excédent de financement Solde négatif : besoin de financement	0,00	0,00
Disponibilité de ressources propres des exercices antérieurs (Solde II = C + Solde I) Solde positif : ressources disponibles pour la couverture de l'annuité Solde négatif : absence de ressources propres provenant des exercices antérieurs pour la couverture de l'annuité	0,00	0,00

COUVERTURE DE L'ANNUITE DE LA DETTE PAR LES RESSOURCES PROPRES - PETIT EQUILIBRE

	Propositions nouvelles	Vote
Dépenses de l'exercice à couvrir par des ressources propres (D)(3)	0,00	0,00
Ressources propres externes et internes de l'exercice (E)(3)	0,00	0,00
Couverture de l'annuité de la dette (Solde III = E - D) Solde positif : annuité de la dette couverte Solde négatif : annuité de la dette non couverte par les ressources de l'exercice, vérifier la couverture par les éventuelles ressources disponibles des exercices antérieurs (cf. solde II)	0,00	0,00

(1) Eléments à compléter uniquement s'il y a eu reprise des résultats, anticipée ou classique

(2) Cumul des crédits de l'exercice votés ou reportés

(3) Les RAR étant intégrés au calcul des ressources propres provenant des exercices antérieurs, seuls les crédits de l'exercice sont à inscrire. Le détail des crédits est présenté aux états suivants : "Equilibre budgétaire - Dépenses" et "Equilibre budgétaire - Recette"

IV – ANNEXES	IV
ANNEXES BUDGETAIRES EQUILIBRE BUDGETAIRE – DEPENSES	C1.2

DEPENSES A COUVRIR PAR DES RESSOURCES PROPRES

Art. (1)	Libellé (1)	Propositions nouvelles	Vote (2)
DEPENSES TOTALES A COUVRIR PAR DES RESSOURCES PROPRES = A + B		**0,00**	**I 0,00**
16 Emprunts et dettes assimilées (A)		**0,00**	**0,00**
1631	Emprunts obligataires	0,00	0,00
1641	Emprunts en euros	0,00	0,00
1643	Emprunts en devises	0,00	0,00
16441	Opérations afférentes à l'emprunt	0,00	0,00
1671	Avances consolidées du Trésor	0,00	0,00
1672	Emprunts sur comptes spéciaux du Trésor	0,00	0,00
1678	Autres emprunts et dettes	0,00	0,00
1681	Autres emprunts	0,00	0,00
1682	Bons à moyen terme négociables	0,00	0,00
1687	Autres dettes	0,00	0,00
Dépenses et transferts à déduire des ressources propres (B)		**0,00**	**0,00**
10…	*Reprise de dotations, fonds divers et réserves*		
10…	Reversement de dotations, fonds divers et réserves		
139	*Subv. invest. transférées cpte résultat*	*0,00*	*0,00*

(1) Détailler les chapitres budgétaires par article conformément au plan de comptes.

(2) Crédits de l'exercice votés lors de la séance.

IV – ANNEXES	IV
ANNEXES BUDGETAIRES EQUILIBRE BUDGETAIRE – RECETTES	C1.3

RESSOURCES PROPRES

Art. (1)	Libellé (1)	Propositions nouvelles	Vote (2)
RECETTES (RESSOURCES PROPRES) = a + b		**0,00**	**III 0,00**
Ressources propres externes de l'année (a)		**0,00**	**0,00**
10222	FCTVA	0,00	0,00
10226	Taxe d'aménagement (3)	0,00	0,00
10227	Versement pour sous densité	0,00	0,00
10228	Autres fonds d'investissement	0,00	0,00
13146	Attributions compensation investissement	0,00	0,00
13156	Attributions compensation investissement	0,00	0,00
13246	Attributions compensation investissement	0,00	0,00
13256	Attributions compensation investissement	0,00	0,00
138	Autres subventions invest. non transf.	0,00	0,00
26…	Participations et créances rattachées		
27…	Autres immobilisations financières		
Ressources propres internes de l'année (b) (4)		**0,00**	**0,00**
15…	*Provisions pour risques et charges*		
169	*Primes de remboursement des obligations*	*0,00*	*0,00*
26…	*Participations et créances rattachées*		
27…	*Autres immobilisations financières*		
28…	*Amortissement des immobilisations*		
29…	*Dépréciations des immobilisations*		
31…	*Matières premières (et fournitures) (5)*		
33…	*En-cours de production de biens (5)*		
35…	*Stocks de produits (5)*		
39…	*Dépréciation des stocks et en-cours*		
481…	*Charges à rép. sur plusieurs exercices*		
49…	*Dépréciation des comptes de tiers*		
59…	*Dépréciation des comptes financiers*		
024	Produits des cessions d'immobilisations	0,00	0,00
021	*Virement de la section de fonctionnement*	*0,00*	*0,00*

(1) Les comptes 15, 169, 26, 27, 28, 29, 39, 481, 49 et 59 sont à détailler conformément au plan de comptes.

(2) Crédits de l'exercice votés lors de la séance.

(3) Le compte 10226 peut être utilisé uniquement par les communes et les établissements publics à fiscalité propre.

(4) Les comptes 15, 29, 39, 49 et 59 sont présentés uniquement si la collectivité applique le régime des provisions budgétaires, conformément aux dispositions législatives et réglementaires afférentes.

(5) Les comptes 31, 33 et 35 ne peuvent être utilisés que pour les budgets utilisant la comptabilité de stock. Par conséquent, seuls les budgets retraçant les dépenses et les recettes d'un lotissement ou d'une ZAC peuvent utiliser les comptes susmentionnés.

V – ARRETE ET SIGNATURES	V
ARRETE ET SIGNATURES	A

Nombre de membres en exercice : 0
Nombre de membres présents : 0
Nombre de suffrages exprimés : 0
VOTES :
Pour : 0
Contre : 0
Abstentions : 0

Date de convocation :

Présenté par (1),
A , le

Délibéré par l'assemblée (2), réunie en session
A , le
Les membres de l'assemblée délibérante (2),(3).

.

Certifié exécutoire par (1), compte tenu de la transmission en préfecture, le , et de la publication le

A , le

(1) Indiquer « la présidente » ou « le président ».
(2) Indiquer la nature de l'assemblée délibérante : du conseil régional de …, de la Collectivité territoriale unique de …, de la métropole de …, du Conseil syndical de …
(3) L'ajout des signataires est désormais facultatif.

Acte rendu exécutoire après dépôt et réception en préfecture
034-243400819-20251217-004886OM-BF
Date de télétransmission : 17/12/2025
Date de réception préfecture : 17/12/2025

V - ARRETE ET SIGNATURES	V
ARRETE ET SIGNATURES	A

Nombre de membres en exercice : 58
Nombre de membres présents : 40
Nombre de suffrages exprimés : 47 (dont 7 pouvoirs)
VOTES :
Pour : 44
Contre : 3
Abstentions : Ø

Date de convocation : 02/12/2025

Présenté par Sébastien Frey, Président (1),
A Montagnac, le 15/12/2025

Délibéré par l'assemblée (2) réunie en session ordinaire
A Montagnac, le 15/12/2025
Les membres de l'assemblée délibérante (2), (3),

Certifié exécutoire par Sébastien Frey, Président (1), compte tenu de la transmission en préfecture, le 17/12/2025
et de la publication le 17/12/2025

A Saint-Thibéry, le 15/12/2025.

(1) Indiquer "la présidente" ou "le président".
(2) L'assemblée délibérante étant : le conseil communautaire.
(3) l'ajout des signataires est désormais facultatif