

LE MAG DE L'AGGLO HÉRAULT MÉDITERRANÉE

N°33/SEPT. 2020

www.agglo-heraultmediterranee.net  



VINOCAP HÉRAULT SUD DE FRANCE

SYMBOLE DE LA RELANCE DE L'ÉCONOMIE
TOURISTIQUE ET VITICOLE

GRAND ANGLE

INSTALLATION
DU CONSEIL COMMUNAUTAIRE

04

UNE AGGLO DE SERVICES

LES AGENTS DE TERRAIN
MOBILISÉS

16

UNE AGGLO DE PROJETS

LE CENTRE AQUATIQUE
DE PÉZENAS

21

SOMMAIRE



04 GRAND ANGLE

- 04 Installation du conseil d'agglomération
- 05 Interview du Président Gilles D'Ettore
- 08 Les membres du bureau

10 EN BRÈVES

14 LES TEMPS FORTS DE L'ÉTÉ

Vinocap Hérault Sud de France

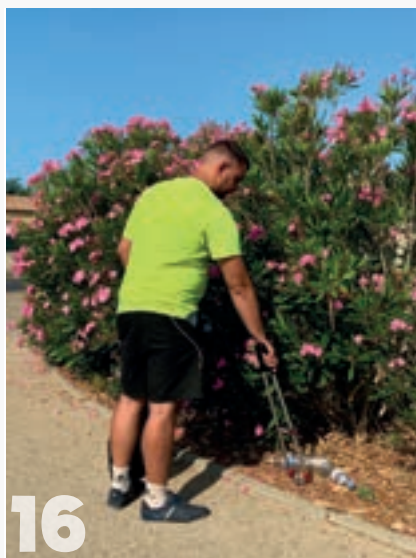

16 UNE AGGLO DE SERVICES

- 16 COVID 19 : les agents de terrain mobilisés
- 17 Encombrants : ayez le réflexe déchèterie
- 18 Transport : la protection de tous au cœur de nos préoccupations
- 19 Economie : un plan de soutien aux entreprises



20 UNE AGGLO DE PROJETS

- 20 Innovation : inauguration de GIGAMED
- 21 Équipement sportif : construction du centre aquatique de Pézenas
- 22 GEMAPI : lancement de grands chantiers
- 24 Contrat eau : 22,9 M€ d'opérations programmées à l'horizon 2021
- 25 Patrimoine : les décors de la villa Laurens

26 LOISIRS



Retrouvez-nous sur

www.agglo-heraultmediterranee.net

Agde, Adissan, Aumes, Bessan, Castelnau-de-Guers Caux, Cazouls-d'Hérault, Florensac, Lézignan-la-Cèbe, Montagnac, Nézignan-l'Évêque, Nizas, Pézenas, Pinet, Pomérols, Portiragnes, Saint-Pons-de-Mauchiens, Saint-Thibéry, Tourbes, Vias



Agglo Hérault Méditerranée, le Mag N°33, septembre 2020 • Contact : Service communication - ZI le Causse- BP 26 - 34 630 Saint-Thibéry • Tél : 04 99 47 48 77 - www.agglo-heraultmediterranee.net • Directeur de la publication : Bruno Palleau • Responsable de la publication : Céline Klein • Graphisme et mise en page : Cynthia Bernabé

• Photos : Natacha Durrieu • Impression : JF Impression • Distribution : Adrexo Béziers • Tirage : 35 000 exemplaires sur papier PEFC (programme de reconnaissance des certifications forestières pour une gestion durable des forêts.) Dépôt légal, numéro ISSN : 2101- 5503





© Pierre Arnaud

L'ÉDITO

DE GILLES D'ETTOIRE

Président de l'agglomération Hérault Méditerranée et Maire d'Agde

Face à cette crise sanitaire, économique et sociale, qui a profondément bouleversé notre vie quotidienne ces derniers mois, je mesure la responsabilité qui est la nôtre, nous les Maires des 20 communes de notre communauté d'agglomération, pour préparer l'avenir et relancer l'économie locale.

Alors qu'elle est souvent injustement décriée, la politique démontre toute son utilité en cette période de crise et le rôle des élus s'exprime pleinement pour agir au plus près des besoins de nos concitoyens. Les Maires sont les piliers de la République car les seuls capables d'apporter des réponses de proximité à nos habitants comme cette difficile période vient encore de le démontrer. La solidarité entre l'agglomération et les communes a parfaitement fonctionné pendant le confinement notamment afin de protéger les plus fragiles et pour ne laisser personne au bord du chemin.

Nos habitants ne s'y sont d'ailleurs pas trompés en multipliant les remerciements auprès de ceux qui ont assuré la continuité des services publics essentiels, en première ligne aux côtés des soignants qui ont accompli un travail remarquable.

Dès l'annonce du déconfinement, nous nous sommes attaqués aux conséquences économiques et sociales de la crise du COVID19 en facilitant la reprise des activités économiques dans notre territoire. Des mesures importantes ont été prises afin de permettre à nos entreprises, et notamment à nos commerçants, de retrouver une activité normale avec la mise en place d'allègements fiscaux et la réduction d'un certain nombre de charges. La relance de notre économie locale est un objectif prioritaire, que nous partageons avec la Région Occitanie qui a multiplié les initiatives pour soutenir la trésorerie des entreprises, notamment à travers le fond L'OCCAL auquel nous participons.

Alors que la perspective d'une saison touristique blanche a longtemps été redoutée au printemps dernier,

nous sommes arrivés à organiser une fréquentation touristique estivale satisfaisante, bien que raccourcie, à l'aide notamment d'une campagne de promotion de notre destination touristique à l'échelle nationale, qui a permis de sauver de nombreuses entreprises et des milliers d'emplois. Le succès populaire de Vinocap Hérault Sud de France, a parfaitement illustré nos efforts de relance de l'économie touristique et viticole, puisque nous avons obtenu l'autorisation préfectorale de reporter exceptionnellement cet événement emblématique de notre agglomération, avec le soutien de la Région et du Département, du 12 au 14 juillet, ce qui a permis à tous nos professionnels du tourisme et du vin de lancer leur saison touristique.

“ toujours garder le cap malgré la tempête ”

Face au dérèglement climatique, conséquence de la mondialisation comme cette pandémie sans frontières, l'agglomération va renforcer son projet

d'une écologie pragmatique qui privilégie des actions concrètes préservant et valorisant nos ressources naturelles. Nous allons ainsi accélérer le développement des énergies renouvelables pour tendre vers un objectif d'autonomie énergétique de notre territoire, favoriser l'agriculture de proximité et les circuits courts pour inciter à consommer de plus en plus local, instaurer la gratuité des bus afin de réduire les émissions de CO2, continuer d'adapter nos espaces verts au changement climatique pour renforcer la biodiversité et économiser l'eau.

La raison d'être de notre agglomération est plus que jamais d'œuvrer pour un développement harmonieux et durable de nos communes, économiquement viable et écologiquement responsable.

Vous pouvez compter sur notre détermination, nous Maires et élus de cette agglomération, pour être les garants de la qualité de ce cadre de vie qui constitue notre patrimoine commun et pour toujours garder le cap malgré la tempête.



INSTALLATION DU CONSEIL D'AGGLOMÉRATION

Gilles D'Ettore, Maire d'Agde, réélu Président

Les 58 membres du conseil communautaire, élus dans chacune des 20 communes de notre agglomération ont été installés dans leur fonction, lors du premier conseil d'agglomération qui s'est déroulé le samedi 11 juillet dernier.

Cette séance a été notamment marquée par l'élection du Président de l'agglomération, des 14 vice-présidents et des membres du bureau. 9 suppléants ont également été désignés dans les communes n'ayant qu'un seul représentant. Le doyen d'âge et Maire de Nizas, Daniel Renaud, a présidé la séance et prononcé un discours où il a félicité les conseillers communautaires élus ou réélus qui vont avoir l'honneur de représenter leur collectivité au sein de cette agglomération pour les 6 prochaines années. Il a rappelé que « dans ce monde en continuelle évolution, il fallait savoir s'adapter et anticiper d'où l'importance d'accomplir un travail collectif réalisé dans l'intérêt de chacune des 20 communes et notamment des communes rurales ». Et pour illustrer ses propos, il a cité Saint-Exupéry, « pour agir efficacement il ne faut pas se regarder les yeux dans les yeux mais regarder ensemble dans la même direction ».

Le Maire d'Agde, Gilles D'Ettore, a été réélu à une très large majorité pour un 4^{ème} mandat à la présidence de la Communauté d'agglomération Hérault Méditerranée. Après avoir remercié les élus pour leur confiance, le Président a tenu à rappeler les spécificités de ce territoire ainsi que les missions et projets de cette agglomération.

INTERVIEW

GILLES D'ETTORE

PRÉSIDENT DE L'AGGLOMÉRATION
HÉRAULT MÉDITERRANÉE
ET MAIRE D'AGDE



En quoi l'agglomération que vous avez créée en 2003 est devenue un acteur incontournable au service de nos 80 000 habitants ?

La raison d'être de notre agglomération est l'action au quotidien sur nos communes, aux côtés des 19 Maires qui m'entourent. Il n'y a pas de petites et de grandes communes car nous sommes avant tout une agglomération de services, et nos agents de terrain apportent un soin particulier à l'environnement de nos villes et villages. Je tiens d'ailleurs à féliciter et remercier les services de proximité de l'agglomération qui ont été remarquables durant le confinement.

Ce territoire repose sur une identité forte et une complémentarité géographique unique avec ses stations littorales, les centres historiques d'Agde et de Pézenas, des villes moyennes en développement et ses communes plus rurales. Il bénéficie d'une très grande attractivité avec une population permanente de 80 000 habitants à l'année qui monte jusqu'à 400 000 personnes l'été. Cette croissance démographique nous confère de grandes responsabilités pour l'avenir, surtout après la crise sanitaire et économique que nous venons de traverser.

"L'agglomération ne se substitue pas aux communes, elle les renforce."

Il est important de garantir la même qualité de services pour tous nos concitoyens. Dans les prochaines années, je souhaite par le biais de la mutualisation et de la solidarité, aller plus loin dans l'apport et la modernisation des services publics pour tous nos habitants, sans pour autant alourdir la charge fiscale.



Quelle dimension supplémentaire l'agglomération apporte-t-elle aux communes ?

L'agglomération ne se substitue pas aux communes, elle les renforce. Elle apporte une mutualisation et de la cohérence dans les services publics que les communes ne peuvent assumer seules. Elle est par ailleurs, l'échelon le mieux adapté pour porter de grands projets d'investissement et mettre en réseau les atouts touristiques de ce territoire, ce qui profite à toutes nos communes. Je tiens d'ailleurs à préciser avec fermeté que je respecte chaque commune et que jamais je n'imposerai un projet qu'un Maire refuserait. C'est pour moi, une ligne rouge que je n'ai jamais franchie et que je ne franchirai jamais.

 **450**
agents à votre service



1^{er} conseil d'agglomération de ce nouveau mandat le 11 juillet dernier.



Que va changer cette crise sanitaire et économique ?

Cette crise mondiale va changer nos comportements, notre façon de vivre, de travailler, de consommer, de s'alimenter, de se cultiver, de voyager... Un territoire avec une très forte attractivité touristique comme le nôtre va devoir s'adapter en amplifiant des actions déjà en cours comme l'encouragement des productions en circuits courts pour l'alimentation, en développant des filières économiques innovantes avec les pépinières d'entreprises GIGAMED et en diversifiant encore davantage notre offre touristique.



Le secteur du tourisme a été fortement impacté par la crise. Quel 1^{er} bilan dressez-vous de cette saison touristique si particulière, alors que l'on dit souvent que le tourisme est le moteur économique de ce territoire ?

Nous avons tout d'abord évité une catastrophe économique annoncée puisque jusqu'au mois de Juin et la réouverture des restaurants, nombreux étaient ceux qui redoutaient une saison blanche.



Vinocap, un événement emblématique de notre agglomération. Juillet 2020



Quelle est votre stratégie en matière d'écologie sur l'agglomération ?

Je porte le projet d'une écologie à la fois pragmatique et opérationnelle qui privilégie des actions concrètes préservant et valorisant notre environnement car le dérèglement climatique est malheureusement une réalité que chacun perçoit. La transition écologique sera donc au cœur de notre projet d'agglomération, je souhaite même accélérer les projets en ce sens. Je veux que l'agglomération favorise l'agriculture de proximité, les circuits courts notamment dans la restauration scolaire afin que nos enfants puissent manger des produits



Les élus ont inauguré la pépinière d'entreprises GIGAMED, fleuron de l'innovation. Février 2020.

bios et locaux. L'instauration de la gratuité des bus pour tous les habitants de l'agglomération permettra de réduire les émissions de CO2 tout en redonnant du pouvoir d'achat aux jeunes et aux personnes âgées pour qui le budget transports est non négligeable. L'aménagement de nouvelles pistes cyclables entre nos communes et au sein de nos cœurs de villages, articulées avec les pôles d'échanges d'Agde, de Pézenas, et les aires de covoiturage, offriront un large choix pour se déplacer et profiter pleinement des richesses de notre territoire.

Dans le domaine de l'énergie, je compte accentuer le développement des énergies renouvelables pour tendre vers l'autonomie énergétique de ce territoire qui est béni des dieux avec le soleil, la mer, le vent. Plusieurs dispositifs pourront être combinés tels que les panneaux solaires et photovoltaïques, la géothermie terrestre et marine ou encore le développement du Gaz Naturel Vert issu de la valorisation de nos déchets. Et enfin de nombreuses économies d'énergie sont possibles en généralisant les constructions à énergie positive et en favorisant les travaux de rénovation et d'isolation des logements en particulier dans nos centres anciens.



Dans le contexte économique actuel, quelles sont vos priorités pour l'économie et l'emploi ?

Face à cette crise sanitaire, nous avons encore plus la responsabilité de l'emploi, et notamment auprès des jeunes particulièrement touchés par cette situation inédite. D'où l'importance d'agir pour le développement économique de ce territoire. Une première étape a été franchie avec la pépinière d'entreprises GIGAMED, fleuron de l'innovation, sur le parc d'activités Héliopôle à Bessan.

Même si nous sommes un territoire très tourné vers le tourisme et la viticulture, la mise en œuvre de services connectés que nous développons aujourd'hui sur les parcs d'activités économiques est porteuse d'espoir en termes d'emploi.

Le développement économique englobe également tous les projets que nous portons, pour que ce territoire soit toujours plus attractif auprès de nos populations et de nos touristes. Deux chantiers emblématiques illustrent notre politique d'investissement : le château Laurens sur Agde et le centre aquatique de Pézenas.



Le Préfet de l'Hérault et le Sous-Préfet ont visité le chantier de restauration de la villa Laurens. Juillet 2020.

Les 27 membres du bureau



Le bureau est composé du Président, des 15 Vice-Présidents, des Maires de nos 20 communes, de la conseillère régionale de Pézenas et du conseiller départemental d'Agde, élus par les 58 élus communautaires.



Gilles D'ETTORE
Président.
Maire d'Agde



Armand RIVIERE
1^{er} Vice-Président
aménagement durable
du territoire, droits
des sols et planification.
Maire de Pézenas



Stéphane PEPIN-BONET
2^{ème} Vice-Président
aux finances.
Maire de Bessan



Gwendoline CHAUDOIR
3^{ème} Vice-Présidente
transition écologique
et GEMAPI.
Maire de Portiragnes



Laurent DURBAN
4^{ème} Vice-Président
développement écono-
mique et numérique.
Maire de Pomérols



Vincent GAUDY
5^{ème} Vice-Président
gestion de l'eau,
de l'assainissement
et des eaux pluviales.
Maire de Florensac



Edgar SICARD
6^{ème} Vice-Président
ressources humaines
et mutualisation.
Maire de Nézignan-l'Évêque



Véronique REY
7^{ème} Vice-Présidente
tourisme et métiers
d'art



Yann LLOPIS
8^{ème} Vice-Président
patrimoine et équipe-
ments culturels.
Maire de Montagnac



François PEREA
9^{ème} Vice-Président
habitat et politique
de la ville



Gérard BARRAU
10^{ème} Vice-Président
propreté, espaces verts
et moyens généraux.
Maire de Pinet



Jean-Charles DESPLAN
11^{ème} Vice-Président
transports et mobilités.
Maire de Caux



Rémi BOUYALA
12^{ème} Vice-Président
développement des
filières agricoles et
des circuits courts.
Maire de Lézignan-la-Cèbe



Françoise MEMBRILLA
13^{ème} Vice-Présidente
emploi - formation -
insertion



Thierry DOMINGUEZ
14^{ème} Vice-Président
équipements aquatiques/
politique sportive
et commande publique



Bernard SAUCEROTTE
15^{ème} Vice-Président
délégué à la protection
et à la gestion intégrée
du littoral.



Patrick LARIO
Maire d'Adissan



Michel GUTTON
Maire d'Aumes



Didier MICHEL
Maire
de Castelnau-de-Guers



Henry SANCHEZ
Maire
de Cazouls-d'Hérault



Daniel RENAUD
Maire de Nizas



Christine PRADEL
Maire de Saint-Pons-de-
Mauchiens



Jean AUGÉ
Maire de Saint-Thibéry



Jordan DARTIER
Maire de Vias



Véronique CORBIÈRE
Adjointe au Maire
de Tourbes



Danièle AZEMAR
Conseillère municipale
de Pézenas.
Conseillère régionale



Sébastien FREY
1^{er} Adjoint au Maire d'Agde.
Conseiller départemental
de l'Hérault



**RETROUVEZ LA LISTE DES 58 CONSEILLERS
COMMUNAUTAIRES SUR NOTRE SITE**

agglo-heraultmediterranee.net

[Béziers / Cap d'Agde]

Avec Sky Valet Connect, l'aéroport mise sur l'aviation d'affaires



Afin de développer son trafic d'aviation d'affaires, une convention de partenariat a été signée par Gilles D'Ettore, Président du Syndicat mixte et Michel Tohane, Vice-Président exécutif de Sky Valet, pour que l'aéroport puisse bénéficier de la puissance commerciale de ce réseau international.

Sky Valet Connect, avec ses escales labélisées, représente 29 destinations réparties dans 5 pays : la France, l'Espagne, le Portugal, l'Italie et la Bulgarie.

Pour le Président du Syndicat mixte, « ce partenariat permet de disposer de tous les outils pour se développer sur un nouveau marché présentant un potentiel de croissance important ».

D'INFOS

www.beziers.aeroport.fr

[Agence Cap'Bus]

Nouveaux horaires



L'agence Cap'Bus est désormais ouverte du lundi au vendredi, de 9h à 12h et de 13h à 17h. La clientèle est invitée à privilégier le paiement par carte bleue et à respecter la distanciation sociale. Le port du masque est obligatoire.

D'INFOS

www.capbus.fr

Contact agence : 04 67 01 22 24



[Montagnac]

Signature du contrat Bourg-centre

Un nouveau contrat Bourg-centre a été signé le 20 juillet dernier sur la commune de Montagnac en présence de Yann Llopis, Maire et Vice-Président de l'agglo, du Conseiller Régional René Moreno et du Président de l'agglo Hérault Méditerranée, Gilles D'Ettore.

Ce contrat "sur-mesure" qui s'inscrit dans la durée vise à soutenir l'attractivité de cette commune de 4 383 habitants en redynamisant le centre-ville, en développant l'activité économique, en diversifiant l'offre de logements et en améliorant le cadre de vie des habitants.

La réhabilitation de l'esplanade de la paix, la définition d'une offre qualitative et quantitative de logements adaptée aux attentes des différents publics sur le site "Montagnac Avenir" ou la requalification de l'ancienne route départementale 613 constituent des exemples des actions mises en œuvre et pour lesquelles l'agglomération Hérault Méditerranée apporte son soutien notamment en matière d'ingénierie.

[Littoral]

Protégeons nos dunes !

Les dunes jouent un rôle essentiel pour amortir la houle et permettre le développement d'un milieu vivant riche en espèces naturelles.

Afin de maintenir le cordon dunaire, souvent malmené par les vagues l'hiver et les piétons l'été, l'agglo Hérault Méditerranée a installé des ganivelles. Ces clôtures en châtaignier fixent le sable et permettent de lutter contre l'érosion des plages.

Il est indispensable de respecter les sentiers piétons d'accès aux plages, de ne pas cueillir la végétation sur les dunes et de laisser les ganivelles en place.



D'INFOS

www.agglo-heraultmediterranee.net



[Loisirs]

Le guide des pistes VTT est sorti

L'espace VTT/FFC "Hérault - Canal du midi - Méditerranée" s'étend sur 500 kms et permet de découvrir toute la diversité paysagère de notre territoire : coteaux viticoles, garrigue, plaine et bord de mer.

Avec 4 points de départ situés à Nizas, Montagnac, Florensac et Vias, 21 circuits balisés par les agents de l'agglo sont proposés aux familles et sportifs aguerris.

Le tronçon de la "Grande Traversée du Massif Central" emprunte également ce réseau de pistes VTT, dont l'arrivée est située aux falaises de la Grande Conque au Cap d'Agde.

Pour découvrir l'ensemble de ces pistes, l'office de tourisme Cap d'Agde Méditerranée vient d'éditer un nouveau guide, disponible dans tous les bureaux d'information de l'agglo.

GD'INFOS

Pour télécharger le guide : www.capdagde.com

[Biodiversité]

Un partenariat pour protéger les oiseaux

Durant la période de confinement, les gardes du littoral de notre agglo, aux côtés des communes littorales d'Agde et de Portiragnes, ont pris toutes les mesures nécessaires pour protéger les zones de nidification des sternes et des gravelots à collier interrompu afin de permettre l'éclosion des œufs.

L'agglomération, dans le cadre de ses missions de protection de la biodiversité sur notre territoire est également partenaire de la ligue de protection des oiseaux.

Dès cet automne, des agents des espaces verts seront formés pour protéger, au cours de leurs interventions, les nids et les oisillons. Et durant cette période de migration, nous vous invitons à confectionner des abris ou des mangeoires pour les oiseaux.



[Démarches numériques]

Les agents de France services vous accompagnent



Vous avez des difficultés à remplir vos formulaires ?
Vous avez besoin d'un accompagnement pour toutes vos démarches administratives et en ligne ?

Les agents de France Services vous conseillent gratuitement et en toute confidentialité. France services couvre l'offre de services de plusieurs opérateurs nationaux :

- L'Agence Nationale des Titres Sécurisés (ANTS)
- La Caisse Nationale des Allocations Familiales (CAF)
- La Caisse de Retraite et Santé au Travail (CARSAT)
- Le Conseil Départemental de l'Accès au Droit (CDAD)
- La Caisse Primaire d'Assurance Maladie (CPAM)
- La Direction Départementale des Finances Publiques (DDFIP) / Impôts
- La Caisse Centrale de la Mutualité Sociale Agricole (MSA)
- Le Pôle Emploi
- La Poste

Pour pouvoir bénéficier de cet accompagnement, la prise de rendez-vous est obligatoire. Ce service de l'agglo Hérault Méditerranée est basé à la maison du travail saisonnier au Cap d'Agde.

GD'INFOS

Tél. 04 67 01 24 22

[Transport]

Nouveaux bus Cap'Bus

Afin d'offrir aux voyageurs les meilleures conditions de sécurité et de confort, deux véhicules neufs viennent d'intégrer la flotte du réseau Cap'bus. Affectés sur la ligne 2, ils desservent Vias, Agde et le Grau d'Agde.

[Terroir]

La cave Vinocap ouverte durant le mois de septembre



Située dans les locaux de la pépinière d'entreprises GIGAMED, à l'entrée du Parc Héliopôle de Bessan, cette cave des vins a été installée cet été, afin d'apporter un soutien aux vignerons qui ont été impactés par la crise sanitaire.

Un assortiment de vins d'ici est en vente directe, et 30 producteurs du territoire présentent une cuvée pour chacune des trois couleurs : blanc, rouge, rosé.

Les tarifs proposés au public sont identiques à ceux des caveaux, soit de 3,85€ à 24€, ce qui permet aux visiteurs de découvrir des vins de qualité à tous les prix.

L'abus d'alcool est dangereux pour la santé.

[Cadre de vie]

Entretien des bassins d'orage



Les agents de l'agglomération entretiennent mécaniquement et manuellement la centaine de bassins d'orage présents sur notre territoire. Ces ouvrages ont pour fonction de recueillir les eaux drainées par la voirie lors d'un orage et d'éviter ainsi des inondations.

EN BRÈVES



A Nizas, en présence du Maire Daniel Renaud, les participants ont notamment effectué la réfection de la façade de la halle des sports, de la poste intercommunale et du clubhouse du boulodrome.



[Insertion]

Valorisation du patrimoine naturel et du bâti

Cet été, 2 chantiers d'insertion ont démarré sur le secteur nord de l'agglomération (Nizas, Pomérols et Pézenas) et sur la ville d'Agde. Les participants du Plan Local pour l'Insertion et l'Emploi (PLIE) effectuent actuellement divers travaux de rénovation afin d'acquérir les savoir-faire et compétences nécessaires en vue d'obtenir un emploi.

Avec le PLIE, l'agglomération développe des projets qui visent à l'insertion professionnelle et à un accompagnement social des personnes qui en ont le plus besoin (jeunes de moins de 26 ans, demandeurs d'emploi de longue durée, bénéficiaires du RSA). Les actions sont concentrées sur 4 axes : les chantiers d'insertion, l'appui spécifique à la recherche d'emploi, les ateliers expérimentaux et l'insertion professionnelle via la clause des marchés public. Le PLIE suit chaque année près de 300 personnes.

CD'INFOS

PLIE : 04 67 01 07 95



[Castelnaud-de-Guers]

La chapelle du château restaurée

Propriétaire depuis 2005 du château féodal de Castelnaud-de-Guers, l'agglomération Hérault Méditerranée a entrepris des travaux d'urgence pour restaurer la chapelle castrale très endommagée par l'usure du temps et le manque d'entretien.

Les entreprises ont dû intervenir en urgence pour consolider la voûte, stabiliser et conforter l'édifice qui menaçait de s'effondrer. Des travaux d'étalement, de jointement, de réfection de la couverture ont été engagés pour préserver ce témoignage patrimonial très ancien.

La chapelle du château est, en effet, une des plus anciennes chapelles romanes fortifiées de notre territoire. Construite au début du 12^{ème} siècle, sur l'emplacement d'une chapelle primitive, la chapelle Saint-Jean est accolée au château qui surplombe la plaine viticole, offrant aux visiteurs un panorama exceptionnel de la basse vallée de l'Hérault.

Le chantier porté par l'agglomération, d'un montant de 120 988€ HT, bénéficie d'une subvention de 30 000€ de la Direction Régionale des Affaires Culturelles.

[Fondation du patrimoine]

Labelliser vos façades et bénéficier d'avantages fiscaux

Afin de poursuivre les opérations en faveur de la valorisation architecturale des centres historiques de nos villes et villages, l'agglomération Hérault Méditerranée a signé une convention de partenariat avec la Fondation du patrimoine pour labelliser les façades.

L'objectif est d'inciter, grâce à un dispositif fiscal avantageux, les propriétaires à entreprendre des travaux de ravalement de leur façade, complets et de qualité. Les propriétaires imposables peuvent ainsi bénéficier d'une déduction fiscale de 50 à 100% des travaux réalisés pour une période de 5 ans.

Les immeubles doivent pour cela être situés dans le périmètre de "l'action façade" de nos 20 communes, et pour les communes dont la population est supérieure à 2000 habitants, elles doivent également être situées dans une zone classée "site patrimonial remarquable".

CD'INFOS

www.agglo-heraultmediterranee.net
Service habitat : 04 67 21 31 30

[Tourisme]

Félicitations aux agents du bureau d'information de Pézenas qui par leur professionnalisme et leur sens de l'accueil, ont su se distinguer sur le site Trip Advisor.



Ce bureau touristique vient en effet d'obtenir le prix Travellers' Choice. Ce prix se base sur la quantité et la qualité des commentaires et notes données par les utilisateurs de TripAdvisor. Il est donc le résultat des avis des voyageurs du monde entier, accueillis à l'office de tourisme Cap d'Agde Méditerranée.

[Habitat]

Des aides financières pour réhabiliter vos logements et façades



L'agglomération propose un dispositif d'aides financières aux propriétaires et syndicats de propriétaires qui souhaitent entreprendre des travaux de rénovation de leur logement ou de leur immeuble : énergie, autonomie, travaux lourds, façades, parties communes de copropriété, ravalement de façade...

Les logements doivent être situés pour cela, en centre ancien et doivent avoir plus de 15 ans. Afin de mener à bien leur projet, les propriétaires sont accompagnés gratuitement dans leurs démarches par l'opérateur Urbanis.

CD'INFOS

Tél. 04 67 21 31 30
Dossier de subvention disponible sur le site : monprojetanah.gouv.fr

L'ÉVÉNEMENT DE L'ÉTÉ ●



▲ Ce salon a été inauguré par Gilles D'ETTORE, Président de l'agglomération Méditerranée et Maire d'Agde, Carole DELGA, Présidente de la Région Occitanie-Pyrénées Méditerranée et Kléber MESQUIDA, Président du Conseil Départemental de l'Hérault.

VINOCAP Hérault * *Sud de France*

Un rendez-vous incontournable

Depuis maintenant 10 ans, "Vinocap Hérault Sud de France" célèbre le mariage de la terre et de la mer au cœur de la 1^{ère} station balnéaire de France. Ce rendez-vous des amateurs de bons vins permet à nos vignerons de présenter et vendre leurs meilleurs crus avec une formule de dégustation simple. Exceptionnellement et pour des raisons sanitaires bien compréhensibles, la programmation de Vinocap traditionnellement organisée lors de l'Ascension, s'est déroulée cette année, les 12, 13 et 14 juillet avec la présence de 70 viticulteurs.

► Les confréries se sont données rendez-vous au son des fifres et tambours et ont défilé sur les quais du centre port. Merci aux compagnons du Picpoul de Pinet, à La croustade et Rosé de Bessan, aux Bécos Figos, aux Mille et Une Pâtes, à Saint-Hippolyte Rosé de Fontès, aux pointus du Grau d'Agde, à la confrérie des farceurs et farceuses du pays d'Agde, à la Clairette d'Adissan et aux Amis du Poulain "Fifres et Tambours".





▲ Le Président de la route des vignerons et des pêcheurs, Pierre Quinéro (domaine la Garance à Caux) a remis un chèque de 1 000€ à la Croix Rouge.



▲ Les professionnels du vin privilégient ces moments de rencontre avec leur public pour partager leur passion. Ces artisans de la terre sont des acteurs économiques incontournables de notre territoire.



▲ "Vinocap Hérault Sud de France" réunit un public amateur de bons vins.



▲ Des équipes de prévention sanitaire sont intervenues pour rappeler les mesures de distanciation sociale.



▲ Le stand Cénotur a assuré la promotion des 6 destinations cénotouristiques du département de l'Hérault.



▲ Afin de promouvoir l'agriculture locale et les circuits courts, les produits Sud de France ont également été proposés à la dégustation.



▲ Les triporteurs ont sillonné les quais pour assurer la vente du pack dégustation.

► Vinocap s'est poursuivi cet été avec la présence d'un caveau de vins en vente directe, situé dans un atelier de la pépinière d'entreprises GIGAMED à Bessan. Une trentaine de producteurs du territoire ont vendu le meilleur de leur cuvée en blanc/rouge/rosé à prix coûtant.





Nos équipes de la propreté voirie se sont mobilisées pour nettoyer les rues, trottoirs et places de nos 20 communes avec un produit désinfectant au PH neutre, non polluant, bactéricide et fongicide.

COVID 19

Les agents de terrain mobilisés pour assurer une continuité de services

Durant la période de confinement liée à la crise sanitaire du COVID 19, le personnel hospitalier et les associations caritatives se sont illustrés par leur dévouement pour permettre aux malades et aux plus démunis d'affronter les conséquences de ce virus. Les services des espaces verts et de la propreté voirie de l'agglomération se sont également mobilisés quotidiennement pour faciliter la vie des habitants et veiller à la salubrité des rues et villages de nos 20 communes.

Les déchetteries étant fermées au public, nos équipes équipées de gants et de masques, ont rendu de nombreux services à la population en évacuant leurs déchets verts et leurs encombrants. Ils ont également assuré le nettoyage des rues, places et ruelles de nos 20 villes et villages grâce aux puissantes balayeuses à multi-jets.



Les agents sont également intervenus pour entretenir les espaces verts de nos communes.

Nous tenons donc à remercier le professionnalisme de ces agents qui ont su s'adapter avec efficacité à cette situation difficile pour assurer leurs missions d'intérêt général.



Exceptionnellement, alors que les déchetteries étaient fermées, les agents de l'agglo sont venus ramasser les déchets verts des particuliers.



ENCOMBRANTS

Ayez le réflexe déchèterie !



PLANNING DE RAMASSAGE

- **Agde** : Tous les lundis
- **Adissan** : Dernier mardi du mois
- **Aumes** : 2^{ème} lundi du mois
- **Bessan** : 1^{er} mardi du mois
- **Castelnau de Guers** : 1^{er} lundi du mois
- **Caux** : Dernier mercredi du mois
- **Cazouls-d'Hérault** : 2^{ème} mardi du mois
- **Florensac** : 3^{ème} mercredi du mois
- **Lézignan-La-Cèbe** : 1^{er} jeudi du mois
- **Montagnac** : 1^{er} mercredi du mois
- **Nézignan-l'Evêque** : 2^{ème} lundi du mois
- **Nizas** : 3^{ème} mercredi du mois
- **Pézenas** : 1^{er} jeudi du mois
- **Pinet** : 3^{ème} mercredi du mois
- **Pomérols** : 4^{ème} mercredi du mois
- **Portiragnes** : 1^{er} mercredi du mois
- **St-Pons-de-Mauchiens** :
1^{er} mercredi du mois
- **St-Thibéry** : 2^{ème} mercredi du mois
- **Tourbes** : 3^{ème} mercredi du mois
- **Vias** : Tous les jeudis



Les encombrants ne sont pas collectés avec les ordures ménagères en raison de leur nature, de leur volume et de leur poids. Il peut s'agir principalement de meubles (tables, chaises, armoires etc..), de matelas, de sommiers et d'électroménager. Aussi ayez le bon réflexe, transportez vos encombrants dans les déchèteries installées sur le territoire de l'agglomération.



Les personnes âgées, en situation de handicap ou ne disposant pas de véhicule peuvent toutefois faire appel au service de collecte de l'agglomération pour évacuer leurs encombrants. Il est indispensable de prendre rendez-vous par téléphone auprès de l'agglomération afin de programmer l'intervention.



0 800 009 034
pour la Ville d'Agde

04 67 90 90 74
pour toutes les autres communes

Les objets à enlever doivent être déposés devant votre domicile, à la date et au début de la plage horaire de collecte convenus.

Toutefois, certains déchets bien que volumineux ne sont pas considérés comme des encombrants et doivent obligatoirement être apportés en déchèterie :

- > Les gravats
- > Les déchets verts (herbe tondue, branchages...)
- > Les pneus usagés
- > Les bouteilles de gaz qui doivent être reprises gratuitement par le vendeur ou remises à un point de collecte
- > Les véhicules à moteur (carcasses de voitures, cyclomoteurs...).

Il est strictement interdit de déposer un encombrant sur la voie publique sous peine d'amende forfaitaire.



RÉSEAU CAP'BUS

Une offre adaptée à la crise sanitaire

Face à la situation sanitaire inédite actuelle, le réseau Cap'bus a su s'adapter afin d'assurer la sécurité des usagers et des conducteurs, tout en garantissant une continuité de service.



Afin de lutter contre la propagation du virus, de nombreux dispositifs préventifs ont été mis en place : la désinfection des bus tous les jours, l'installation d'une vitre de protection sur les postes de conduite, une dotation aux conducteurs des matériels sanitaires indispensables (gel hydroalcoolique, masques, gants...).

La campagne d'information à destination des voyageurs présente sur tous les bus, rappelle à la fois l'importance du respect des gestes barrières et l'obligation du port du masque obligatoire pour les voyageurs.

Des modes de paiement à privilégier

Avec l'application SEAMLESS, plus besoin de monnaie pour acheter un titre de transport ! SEAMLESS est une nouvelle solution qui vous permet de voyager plus librement et sans contrainte avec votre smartphone. Plus besoin de vous présenter en agence pour recharger votre carte de transport, ni d'avoir de la monnaie pour acheter un ticket à bord des bus.

Grâce à l'application gratuite SEAMLESS, votre smartphone devient votre unique titre de transport pour vous déplacer. Il suffit juste de sélectionner le titre de transport souhaité avant de monter en bus. Le paiement bancaire a lieu en fin de mois selon le nombre de voyages réalisés.



LES AVANTAGES DE L'APPLICATION SEAMLESS

- Mon application est gratuite et sans engagement
- Les titres unitaires et le titre journée (jusqu'à 5 personnes simultanément) et les 10 voyages à tarif normal (pour une personne) sont disponibles.
- Mon paiement est sécurisé et ma facturation différée en fin de mois
- Je suis mes consommations en temps réel
- Mon titre de transport est à portée de main, je l'achète quand je veux et où je veux
- Je n'ai plus besoin de monnaie



Pour les personnes préférant acheter un titre de transport, un abonnement ou une carte de 10 voyages, il est toujours possible de se rendre :

- ▶ à l'agence commerciale d'Agde
1 bis Quai Commandant Réveille
Tél : 04 67 01 22 24
- ▶ auprès du réseau de distributeurs :
 - L'hyper U Grand Cap à Agde
 - L'office de tourisme Cap d'Agde Méditerranée
 - Le tabac presse de l'âne à Bessan
 - Le tabac Lou Camel à Vias
 - Le tabac-presse Celtics à Pézenas.

CD'INFOS

www.capbus.fr
Contact agence commerciale Cap'bus :
04 67 01 22 24

RELANCE ÉCONOMIQUE L'AGGLO AIDE LES ENTREPRISES

Dans le contexte de crise sanitaire, de nombreuses entreprises sont confrontées à des difficultés financières, fragilisant ainsi leur pérennité. Cette situation n'est pas sans conséquence sur l'emploi. Aussi, afin de soutenir l'activité économique de son territoire, notre agglomération a pris des mesures de soutien exceptionnelles en direction notamment des entreprises du tourisme, du commerce, et de l'artisanat de proximité.

→ **ÉXONÉRATION DE 50% DE LA COTISATION FONCIÈRE DES ENTREPRISES (CFE) DU TOURISME POUR L'ANNÉE 2020**

→ **1,6 M€ POUR NOS ENTREPRISES AVEC LE FONDS RÉGIONAL L'OCCAL POUR LES SECTEURS DU TOURISME, DU COMMERCE, ET DE L'ARTISANAT DE PROXIMITÉ**

L'agglomération abonde de 400 000€ ce fonds régional qui va générer la participation à même hauteur, de la Région Occitanie, du Département de l'Hérault et de la Banque des Territoires.

1€ investi par l'Agglomération génère 4€ pour les entreprises du territoire

A quoi va servir ce fonds ?

- Permettre le redémarrage par des aides à la trésorerie (loyers, ressources humaines spécifiques, besoins en fonds de roulement...).
- Accompagner les investissements par la mise en œuvre de mesures sanitaires nécessaires à la reprise d'activité.

Dépôt des dossiers à partir du 4 juin prochain jusqu'au 31 décembre 2020 avec rétro-activité pour la période Mars/Avril.

→ **ÉXONÉRATION DU PAIEMENT DES LOYERS POUR LES ENTREPRISES EN DÉVELOPPEMENT AU SEIN DES PÉPINIÈRES D'ENTREPRISES GIGAMED ET POUR LES ARTISANS D'ART QUI ONT DÛ ARRÊTER LEUR ACTIVITÉ POUR LA PÉRIODE ALLANT DU 17 MARS AU 1^{ER} JUIN 2020**

UNE CELLULE DE SOUTIEN AUX ENTREPRISES

Vous souhaitez être accompagné dans vos démarches et informé sur les dispositifs d'aides ?
Contactez le 0 801 902 534 (numéro vert - appel gratuit)
ou envoyez un mail conomie@agglohm.net





ÉCONOMIE

La pépinière d'entreprises GIGAMED inaugurée

Le 28 février dernier, les élus de l'agglomération en présence de nombreux acteurs économiques du territoire ont inauguré la nouvelle pépinière d'entreprises GIGAMED, idéalement située à proximité de l'échangeur autoroutier de Bessan, une des portes d'entrée d'Agde et de Pézenas.

La pépinière d'entreprises GIGAMED propose 2200 m² d'offre d'hébergement et met à disposition des créateurs et des chefs d'entreprise des outils de travail dans un espace dédié à l'entrepreneuriat. Pour les élus et membres du board qui sélectionnent et accompagnent les entrepreneurs, il s'agit de retenir les projets à forte valeur ajoutée, innovants et créateurs d'emplois. Grâce au très haut débit (1GB symétrique), l'agglomération souhaite permettre au numérique et au digital, d'irriguer toutes les filières économiques. En créant des possibilités de connexion comparables aux métropoles européennes, GIGAMED offre tous les services pour faciliter le développement des entreprises. Le partenariat avec la French tech permet également de renforcer le réseau des partenaires et l'attractivité de notre territoire vis-à-vis des "jeunes pousses" pour lesquelles notre agglomération est avant tout un territoire d'expérimentation. Avec l'installation du pôle économique de l'Agglomération au sein de GIGAMED, l'entrepreneur - qu'il soit artisan, chef d'entreprise ou startupper - peut rencontrer tous les interlocuteurs qui vont l'accompagner dans son développement, depuis la création de son entreprise jusqu'à son installation en pépinières ou sur les parcs d'activités économiques.

GIGAMED a pu voir le jour grâce à l'implication de nos élus et des partenaires qui ont co-financé le projet. Le montant total des travaux s'élève à la somme de 3 551 000€, avec un investissement de l'agglomération de 1 786 450€, de l'Europe via le FEDER de 1 245 565€ et de la Région Occitanie de 518 985€.

Par ailleurs GIGAMED a mis en place de nombreux partenariats avec l'agence régionale de développement économique en Occitanie, Sète Agglopôle, la CCI de l'Hérault, le MEDEF et Initiative Béziers Ouest Hérault afin de garantir l'ensemble des dispositifs d'accompagnement.



GIGAMED se positionne sur plusieurs niveaux de services et de parcours :

- › **L'incubation**, à destination des porteurs de projets avant création
- › **La pépinière**, à destination des entreprises déjà créées.
- › **L'hôtel d'entreprise**, à destination d'entreprises de plus de 5 ans et qui ont des perspectives de développement et d'implantation sur le territoire.
- › **Le développement et la recherche de foncier sur les parcs d'activités économiques**

GD'INFOS

www.investincap.fr

ÉQUIPEMENTS SPORTIFS

Reconstruction du centre aquatique de Pézenas



L'agglomération Méditerranée s'est engagée dans la réalisation d'une offre en équipements dédiés à la natation pour tous les habitants de son territoire. Le projet de reconstruction de la piscine de Pézenas vient s'inscrire dans cette dynamique afin de compléter l'offre existante avec le centre aquatique de l'Archipel à Agde.

Un projet respectueux de l'environnement

Le projet retenu et adopté lors du Conseil d'Agglomération du 16 décembre dernier est celui du Groupement Eiffage Constructions associé notamment à l'Agence Coste Architecture.

La volonté des lauréats est de dessiner un bâtiment identitaire avec un trait architectural aussi discret que soigné et de proposer un projet respectueux de l'environnement, économe en énergie, en coûts de construction et de fonctionnement, qui soit adapté aux enjeux climatiques contemporains.

Liaisons d'espaces, accès, sécurisation des lieux, dissociation des flux : tout a été pensé pour rendre agréable l'expérience des usagers. L'orientation des bassins, de la halle et des espaces paysagers extérieurs répondent à cette même logique pour proposer un ensemble parfaitement équilibré et optimisé.



De l'extérieur, le nouveau bâtiment va s'insérer avec justesse dans le paysage patrimonial piscénois.

Avec ses lignes, ses teintes et son architecture soignées, la piscine est parfaitement intégrée au paysage.

Un équipement intergénérationnel

Ce nouvel espace aquatique va permettre aux scolaires de se familiariser à la natation toute l'année, dans des conditions optimales de confort et de sécurité.

Les habitants bénéficieront également d'une nouvelle offre de services pour nager et se détendre en toute sérénité. Enfin, cette réalisation est un très bel outil pour accompagner la dynamique des clubs sportifs de natation.

Le coût global de cette opération conduite dans le cadre d'un marché global de performance incluant la conception, la réalisation et la maintenance est de 9 545 036 €HT.

Le chantier devrait démarrer au 3^{ème} trimestre 2020 pour une ouverture en 2022.



PRÉVENTION DES INONDATIONS

Lancement de grands chantiers

Dans le cadre de sa compétence GEMAPI, l'agglomération Hérault Méditerranée a mis en œuvre d'importants programmes d'études et de travaux le long du fleuve Hérault jusqu'à son embouchure en mer, pour entretenir les cours d'eau, revitaliser leurs berges, gérer les digues, préserver les milieux naturels et maintenir les cordons dunaires des plages.



Cette compétence qui recouvre un champ d'actions assez large compte tenu des caractéristiques géographiques de notre territoire, vise par les interventions des équipes et entreprises sur le terrain, à protéger les personnes et leurs biens des risques d'inondation et de submersion marine.



Restauration et entretien des Verdisses

La zone humide des Verdisses située sur les communes d'Agde et de Vias, va faire l'objet d'un important programme de travaux afin de restaurer et d'entretenir la végétation des berges de 6 ruisseaux : le grand Rudel, la Salamanque, le Montmorency, le Murier, le Bout du pont, le Contre canal. Les équipes agglo de la GEMAPI vont ainsi intervenir sur 16 kms de berges. Des espèces végétales, telles que le frêne commun, l'aulne glutineux ou le tamaris seront également plantées sur le haut des berges afin de reconstituer ce milieu naturel.

Un volet sur la gestion des "espèces exotiques envahissantes" sera mis en place en partenariat avec les chasseurs Agathois.

Ce chantier, démarré en août dernier est échelonné sur 4 années. Estimé à 261 600 €, il est financé par l'agglomération (20%), l'Europe via le Feder (66.43%) et la Région Occitanie (13.57%).

Restauration des berges sur le ruisseau des Courredous

Le démantèlement de la station d'Exhaure à Agde est en cours. Le projet consiste à démolir cet ouvrage hydraulique vétuste et à revégétaliser les berges courant novembre. Ce site, au carrefour hydraulique entre le ruisseau des Courredous, le fleuve Hérault et le canal du midi, va bénéficier d'un aménagement paysager avec la plantation de saules et d'aulnes afin de créer une continuité écologique et stabiliser les berges.

Les opérations comprennent la déconstruction totale de l'ouvrage, la réalisation des inventaires naturalistes et la renaturation des berges. Le coût global est estimé à 108.000€ et bénéficie de la participation de l'Europe via le FEDER (26.85%€), du Conseil Départemental (33.33%€) et de la Région Occitanie (19,82%).

► L'entreprise a posé des batardeaux dans le cours d'eau afin de délimiter une zone tampon en vue de son assèchement pour la déconstruction de l'ouvrage. Une pêche de sauvetage pour les poissons a été organisée par la Fédération de la pêche de l'Hérault.



Restauration et entretien du fleuve Hérault

Afin de prévenir le risque d'inondation, le fleuve Hérault fait l'objet sur 5 années d'un important programme de travaux et d'entretien de ses berges. Ces aménagements qui visent à protéger les biens et les personnes bénéficient également à la biodiversité. En effet, les techniques mises en œuvre et le choix des périodes d'intervention sont définis afin d'impacter le moins possible les milieux et espèces.

Les interventions

Elles consistent à retirer l'ensemble des arbres morts ou fortement penchés, pouvant être emportés par les crues afin notamment de prévenir la formation d'embâcles au niveau des ouvrages type ponts et seuils.

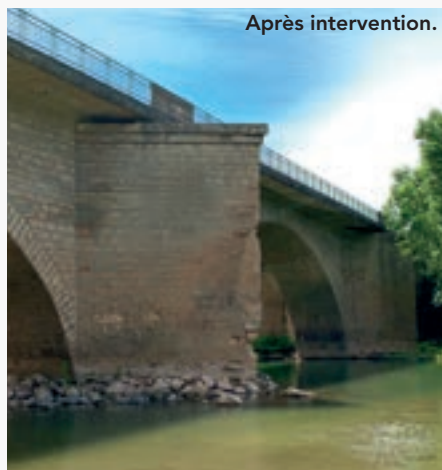

Un travail sur les atterrissements (accumulations de limon, sable, gravier qui se végétalisent et diminuent la surface d'écoulement du cours d'eau) est également réalisé pour permettre une meilleure évacuation des sédiments. Enfin, lors du passage des équipes de bûcherons, les déchets sont récoltés puis acheminés en déchèterie.



Les travaux

Ils bénéficient d'un arrêté de Déclaration d'Intérêt Général pour 5 ans. 2 tronçons ont déjà été aménagés sur le secteur situé sur les communes de Lézignan-la-Cèbe, Pézenas, Montagnac et Aumes et sur le secteur situé sur les communes de Saint-Thibéry et Florensac. D'août à Octobre, le tronçon situé depuis la confluence avec la Thongue à Saint-Thibéry jusqu'à la pansière d'Agde sur les communes de Saint-Thibéry, Bessan, Florensac et Agde fera l'objet d'une intervention.

L'ensemble des opérations réalisées en 2020 sont estimées à 341 108 € et sont financées par notre agglo (20%), l'Europe via le Feder (30%), l'agence de l'Eau (30%) et la Région Occitanie (20%).

RESSOURCE EN EAU

22,9 M€ d'opérations programmées à l'horizon 2021



L'agglomération, la ville d'Agde et l'ADENA (association de préservation de la nature) ont signé une nouvelle convention avec l'agence de l'eau pour une durée de 3 ans (2019-2021) afin de financer des actions en faveur de la préservation des milieux aquatiques et de la ressource en eau.

Avec un budget de 22,2 millions d'euros dont 4,4 M€ apportés par l'agence de l'eau, cette convention prévoit la réalisation de 44 opérations pour une gestion durable des services d'eau potable, d'assainissement et des milieux aquatiques.

Parmi les opérations budgétées, 5,3 M€ seront accordés à la préservation et à la restauration des milieux aquatiques avec le projet emblématique de ce contrat : l'étude et les travaux de renaturation du lit de la rivière Peyne à Pézenas. Ce dernier prévoit notamment, une désimpermeabilisation sur plus de 500 mètres de la partie bétonnée du cours d'eau et la création d'un



corridor écologique sur les 1km empruntés par la rivière en milieu urbain.

Sont également programmés, les travaux d'entretien des berges du fleuve Hérault et des cours d'eau du Courredous, de l'Ardailhon, du Libron et de la Thongue.

En matière d'eau et d'assainissement, 3,5 M€ sont prévus pour la gestion de la ressource et l'alimentation en eau potable et 4,3M€ seront affectés à la lutte contre les pollutions domestiques et l'assainissement collectif.

Notre agglomération tend aujourd'hui vers le 75% minimum de rendement réseau. Pour répondre à cet objectif et limiter les pertes en eau, de nombreux travaux vont être entrepris grâce à l'appui technique et financier de l'agence de l'eau. Ils concernent principalement le renouvellement des branchements, des réservoirs et des réseaux. Parmi les opérations programmées, il est prévu la poursuite des travaux d'extension du réseau d'eaux usées pour préserver la qualité du milieu récepteur au Grau d'Agde et le déploiement progressif de la télérelève sur notre territoire.



Les autres volets d'intervention concernent les actions de coopération décentralisée (3,2M€), la gestion du milieu marin (2,3 M€), les actions en lien avec le changement climatique (2,2 M€), les animations (0,9 M€), l'éducation à la préservation des milieux aquatiques (0,5 M€).

Un territoire à la croisée des eaux

Les quatre Etablissements Publics de Bassin (EPTB) couvrant le territoire de notre agglomération sont partenaires techniques des actions menées et sont donc également signataires de la convention.

Il s'agit de l'EPTB du fleuve Hérault, l'EPTB Orb-Libron, l'EPTB du Syndicat Mixte d'Etudes et de Travaux de l'Astien (SMETA) et l'EPBT du Syndicat Mixte du Bassin de Thau (SMBT). La gestion cohérente à l'échelle des bassins-versants est notamment assurée grâce à ce partenariat.

PATRIMOINE

Les décors de la villa Laurens, une ode à la couleur



Des visites officielles

En juillet dernier, le Préfet de l'Hérault, Jacques Witkowski, accompagné du Sous-Préfet, Christian Pouget, et de Gilles D'Ettore, Maire et Président de l'agglomération Hérault Méditerranée, est venu visiter le chantier de restauration pour constater l'avancement des travaux dans les différentes pièces : salon de musique, laboratoire, salle à manger et petits appartements d'Emmanuel Laurens abritant le chef d'œuvre de cette villa : la salle de bain conçue par Eugène Simas à la fin du XIX^{ème} siècle.



Cette venue du représentant de l'Etat mais aussi dans l'été, du Directeur de la Direction Régionale des Affaires Culturelles, Michel Roussel, a été l'occasion d'évoquer les futurs aménagements paysagers du parc de Belle-Isle.

En dépit de la crise sanitaire liée au COVID 19, la société Arcanes, spécialisée dans la restauration du patrimoine, a poursuivi le minutieux de travail de reconstitution des décors peints.

Du haut de leurs échafaudages, la quinzaine de restaurateurs s'emploie à nettoyer puis à restituer à l'identique les décors peints de la villa Laurens. Deux techniques sont utilisées pour faire revivre les scènes inspirées de l'antiquité égyptienne et des voyages d'Emmanuel Laurens : la restauration basée sur les dessins d'origine et la restitution, lorsque les peintures, très altérées par l'humidité, ont totalement disparu. Ce décor à la polychromie éclatante offre une multitude de détails et des compositions florales d'un grand raffinement : lotus, palmes, arums, glycines...

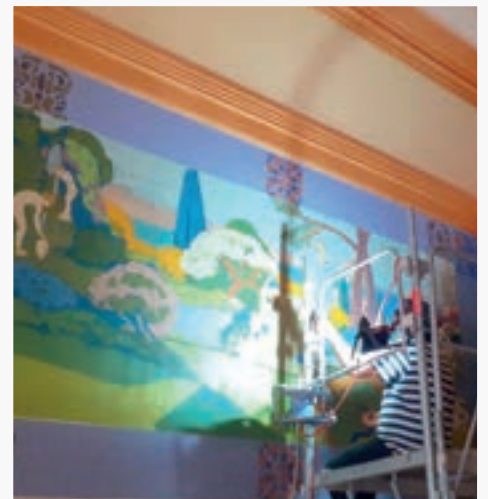
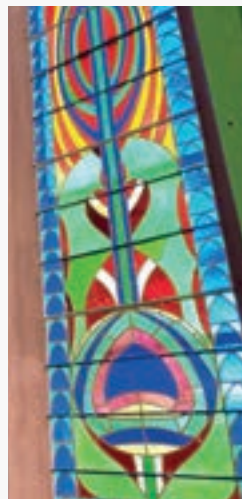



ENVIE DE ...

Partir en balade

à vélo

Entre les grands itinéraires cyclables, les 500 km de circuits VTT et les réseaux locaux de pistes cyclables, il y en a pour tous les goûts.

Suivez les cours d'eau en famille comme fils conducteurs : leurs faibles dénivelés vous feront avancer sans vous en rendre compte ! Profitez des berges du fleuve Hérault pour aller visiter la cité d'Agde, suivez le Canal du Midi et découvrez Vias et Portiragnes.

Reliefs basaltiques, garrigues, vignobles, l'arrière-pays réserve son lot de surprises pour les cyclistes épris de sensations fortes ou tout simplement de nature.

Quoi de plus agréable qu'une balade en famille dans la douce atmosphère du matin et en fin de journée

NOS COUPS DE ♥



Balade à vélo dans les vignes au départ d'un masot



Le Canal du Midi et ses ouvrages d'art, ici le pont Saint-Joseph



Panorama depuis les coteaux viticoles

En savoir +

- Téléchargez la carte des circuits VTT sur notre site www.capdagde.com
- Tout sur la GIMC : www.gimc.com
- Tout sur l'ÉcoRégion Méditerranéenne à Vélo : www.fondationvelotourisme.com

**CAP D'AGDE
MEDITERRANEE
TOURISME**

OFFICE DE TOURISME
Bulle chacocheil - BP 544
34305 Le Cap d'Agde cedex
TEL +33 (0)4 67 01 04 04
www.capdagde.com



Idées à retenir pour vos parcours !

- Partez en vadrouille le long du Canal du Midi en suivant l'itinéraire cyclable **"le Canal des deux Mers à Vélo"**.
- Profitez de la fraîcheur des **berges de l'Hérault**, en découvrant Agde "Perle noire de Méditerranée", le village de pêcheurs du Grau d'Agde sur la rive gauche et La Tamarissière avec sa pinède sur la rive droite.
- On peut aussi pédaler juste pour se rendre à la plage par les **pistes cyclables locales** !
- **Pour les sportifs, rendez-vous au Parc Départemental de Bessilles à Montagnac.** Vous pourrez vous échauffer au parcours d'agilité avant d'attaquer l'un des nombreux parcours VTT.
- Si vous êtes téméraire et pour peu aidé d'une assistance électrique, tentez **"la Grande Traversée du Massif Central à VTT"** qui sillonne notre territoire sur 84 km entre Caux et Agde !
- Pourquoi ne pas joindre l'utile à l'agréable ? **Profitez-en pour vous arrêter dans un domaine viticole**, suivez le circuit VTT "Pays de Caux".
- Avec de faibles dénivelés, la plupart des circuits au départ de Vias et de Florensac se prêtent tout particulièrement à des balades familiales, à la découverte de la nature et du patrimoine historique : Canal du Midi, Via Domitia, domaines viticoles séculaires...

© 2020 - Agde Tourisme

ENVIE DE ...

Partir à la rencontre des

Vignerons

On ne s'en doute pas et pourtant, notre destination labellisée "Vignobles et découvertes - Thau en Méditerranée" compte près de 100 caves coopératives ou particulières. Cette mosaïque viticole s'organise autour de 3 Appellations d'Origines Contrôlées AOC et 5 Indications Géographiques Protégées IGP, preuve de la richesse et de la diversité du terroir.

Les domaines et les vins que vous allez rencontrer reflètent la personnalité des vigneronnes et vignerons qui les façonnent. Ambiance festive, viticulture bio, activités œnofaustiques, vins de prestige, restaurant étoilé, patrimoine architectural depuis le 17^e siècle jusqu'au style le plus contemporain, vous allez faire de belles rencontres, dans de beaux endroits !

NOS COUPS DE ♥



Le domaine de la Font des Ormes, entre vignes, oliviers et amandiers.



Rencontres et dégustations inoubliables à la Seigneurie de Peyrat



Assis Ricome du domaine La Croix Gratiot dans ses chais

L'AOC Languedoc Pézenas, un rouge d'excellence dont les parcelles sont rigoureusement sélectionnées.

En savoir +

- Plongez dans l'univers "Séjours et art de vivre" sur www.capdagde.com
- Demandez la carte départementale à l'Office de Tourisme

**CAP D'AGDE
MÉDITERRANÉE**
TOURISME

OFFICE DE TOURISME
Bule d'accueil - BP 344
34305 Le Cap d'Agde cedex
TEL +33 (0)4 67 01 04 04
www.capdagde.com



Idées à retenir pour vos parcours !

- Participez à une expérience d'accord mets et vins dans une ambiance conviviale lors des pique-niques chics à la **Seigneurie de Peyrat**, domaine viticole du 17^e siècle à Pézenas.
- Découvrez l'excellence de l'AOC Languedoc Pézenas, issu du terroir volcanique et d'une agriculture bio au domaine **La Font des Ormes** à Caux.
- Un lieu hors du temps ! Venez rencontrer la Famille Saint Exupéry au domaine de la **Chartreuse de Mougères** à Caux.
- Nouvelle résidence du chef étoilé Matthieu De Lauzun, rendez-vous au **Prieuré Saint Jean de Bébian** à Pézenas pour une expérience gastronomique unique.
- Une envie de visiter le vignoble de façon originale, de connaître la majorité des appellations du Languedoc ? Allez aux domaines **Paul Mas** à Montagnac.
- Situé dans la plaine de l'Hérault à Montagnac, partez explorer le **domaine de la Conseillère** et son terroir grâce à son jeu de piste !
- Plongez dans l'histoire au **Domaine Preignes-le-Vieux** à Vias, depuis l'époque Romaine à nos jours, en passant par celle des châteaux forts.
- Chai en dolla, concert, théâtre et pique-nique, tel est l'univers de la famille Ricome au **Domaine la Croix Gratiot** à Montagnac.
- Prenez un peu de hauteur avec le panorama sur les vignes depuis le **belvédère de la chapelle de la Roque** à Adissan : devant vous, le vignoble de l'AOP Clairette d'Adissan.
- Participez aux **balades vigneronnes** : renseignez-vous à l'Office de Tourisme.

L'ABUS D'ALCOOL EST DANGEREUX POUR LA SANTÉ, À CONSOMMER AVEC MODÉRATION.



ENVIE DE ...

balades à pied et de randonnées

Notre destination offre une géographie unique en Méditerranée, synonyme de paradis pour les marcheurs. Le littoral, ponctué d'espaces verts protégés, permet de rencontrer une faune et une flore exceptionnelles lors de vos balades. Vous découvrirez une série inédite de balcons sur la mer grâce aux Monts d'Agde, aux falaises de la Grande Conque, témoin de l'activité volcanique d'antan. En remontant le cours du fleuve Hérault, au détour des premiers vallons, vos balades serpenteront à travers garrigues, pinèdes, chênaies, oliveraies et vignobles.

NOS COUPS DE ❤️

Même perdu dans les vignes, la Grande Bleue n'est jamais bien loin. Paysage de vignes sur mer et étang depuis la Via Domitia vers Pinet.



L'Ermitage Saint-Antoine
Un balcon sur la plaine de l'Hérault à Castelnaud-de-Guers



Land Art dans les vignes
En route pour l'Esplanade "Terroir d'Art et de Nature" de Montgauc



Les falaises volcaniques
Une balade littorale unique et vivifiante

Idées à retenir pour vos parcours !

- C'est souvent la première balade à faire pour se rendre compte de la richesse et de la diversité des paysages qui nous entourent, entre terre et mer : direction le **Mont Saint Loup** à Agde, un ancien volcan boisé.
- Au soleil levant, le **belvédère des falaises volcaniques** au Cap d'Agde dévoile une extraordinaire palette de couleurs.
- Cap sur la côte Ouest et ses écrins de nature : du côté de La Tamarissière, laissez-vous tenter par une belle balade de fin de journée vers le **Clôt de Vias**. Si vous souhaitez développer, partez pour le **tour des Verdisses**. À Portiragnes, ce sont des airs de Camargue qui vous attendent au cœur de la **Grande Maïre**.
- Il est temps de découvrir l'arrière-pays et ses trésors ! Premier arrêt à Pinet : sur les pas des romains, longez la **Via Domitia** et plongez dans un océan de vignes dominant l'étang de Thou et la mer Méditerranée.
- Depuis les balcons de la plaine de l'Hérault, découvrez une garrigue aux tons ocres et aux formes curieuses grâce au circuit de **l'Ermitage Saint-Antoine** à Castelnaud-de-Guers.

En savoir +

- Suggestions de balades sur le plan d'Agde et guide de la Grande Maïre à l'Office de Tourisme
- Site heraultfrance.com, rubrique "balles rando"

**CAP D'AGDE
MÉDITERRANÉE**
TOURISME

OFFICE DE TOURISME
Bule chacoquei - BP 544
34305 Le Cap d'Agde cedex
Tél. +33 (0)4 67 01 04 04
www.capdagde.com





ENVIE D'...

histoire et de patrimoine

Agde, Vias & Portiragnes

Entre la Méditerranée, l'Hérault et le Canal du Midi, la navigation a fortement marqué l'histoire et le patrimoine du littoral. Agde est un ancien comptoir grec où s'échangeaient des marchandises du bassin méditerranéen. La cité s'est ensuite développée sous l'impulsion des évêques qui ont marqué leur puissance en édifiant, au XII^e siècle, la cathédrale romane fortifiée. Au XVII^e siècle, la construction du "Canal Royal du Languedoc" (le Canal du Midi) renforce le dynamisme commercial et la prospérité des 3 ports : Portiragnes, Vias et Agde, dernière étape du Canal avant de rejoindre la mer.

Découvrez Agde avec votre smartphone

NOS COUPS DE CŒUR



Canal du Midi : l'itinérance douce sur le Canal du Midi offre de belles baltes.



Les musées ! Une autre idée pour profiter à fond des loisirs en famille !



Depuis la rive droite de l'Hérault, la Cathédrale d'Agde affirme son caractère défensif.

Né la découverte du patrimoine se vit en famille, en jouant ! Téléchargez l'application gratuite Baludik (Google Play et App Store), promenez-vous sur la carte, choisissez la balade à Agde, Portiragnes ou Vias et c'est parti ! Plus d'infos ci-dessous

Idées à retenir pour vos parcours !

- **À Agde, nombre de lieux témoignent de l'histoire de cette cité de caractère construite en pierre volcanique :** la Cathédrale Saint-Etienne, les remparts, les ruelles, l'Agneuillade au Grau d'Agde, le sémaphore et la Tour des Anglais au sommet du mont Saint-Loup qui offre beau panorama sur région, le port fluvial sur le Canal du Midi...
- **Découvrez Agde avec votre smartphone grâce à l'application Baludik en perçant les mystères du jeu de piste "La quête du Corsaire du Roi".**
- **L'incontournable de Vias se situe sur le Canal du Midi où il faut découvrir les "ouvrages du Libron" :** un aqueduc unique au monde créé au XIX^e siècle par l'ingénieur Urbain Maguès, qui permettait de gérer l'évacuation des crues du Libron (petit fleuve côtier) sans perturber la navigation sur le Canal.
- **Découvrez Vias avec votre smartphone grâce à l'application Baludik et menez l'enquête de Gabi pour découvrir les richesses de la ville.**
- **Portiragnes se découvre d'abord au fil de ses paysages naturels :** grande plage, site Natura 2000 de la Grande Maïre, berges et écluse sur le Canal du Midi. De là, poursuivez la balade au cœur des ruelles du village typique du Midi.
- **Découvrez Portiragnes avec votre smartphone grâce à l'application Baludik et partagez l'aventure de Gabi pour résoudre les énigmes de son ami Cally.**

En savoir +

- Téléchargez Baludik. Demandez les plans de visite à l'Office de Tourisme.
- Suivez les visites guidées gratuites avec notre guide conférencier.

**CAP D'AGDE
MÉDITERRANÉE**
TOURISME

OFFICE DE TOURISME
Bule d'accueil - BP 544
34305 Le Cap d'Agde cedex
Tél. +33 (0)4 67 01 04 04
www.capdagde.com





ENVIE D'...

histoire et de patrimoine

Le Pays d'Art et d'Histoire de Pézenas

Ville de foires au Moyen Âge avec sa voisine Montagnac, Pézenas a conservé son laçis de ruelles médiévales abritant des cours secrètes aux escaliers majestueux. Les gouverneurs du Languedoc en ont fait une capitale politique qui a attiré Molière et son illustre théâtre. Découvrez les hôtels particuliers, leurs escaliers, leurs portes monumentales à Pézenas, mais aussi Saint-Pons de Mauchiens ou Nézignan l'Evêque.

NOS COUPS DE 

Laissez-vous émerveiller par la douce atmosphère des pierres blanches où se laissent déviner les coquillages de la mer Méditerranée.



Laissez-vous emporter dans les ruelles animées du centre historique de Pézenas.



À Montagnac, les grandes familles ont construit des hôtels particuliers.



Les tailleurs de pierre ont sculpté de magnifiques fenêtres à meneau à Pézenas.

En savoir +

Mélangées les plans de visite et les brochures thématiques sur notre site ou demandez ces plans à l'Office de Tourisme.

**CAP D'AGDE
MEDITERRANÉE**
TOURISME

OFFICE DE TOURISME
Bule chacoquei - BP 544
34305 Le Cap d'Agde cedex
TEL. +33 (0)4 67 01 04 04
www.capdagde.com



Idées à retenir pour vos parcours !

- Découverte de l'histoire de Pézenas avec un guide conférencier qui vous fera pénétrer dans des lieux insoupçonnés.
- Visite guidée des richesses des villages autour de Pézenas, de leurs églises romanes ou construites dans le style gothique méridional.
- Plongez à votre rythme dans les centres historiques, en vous perdant dans les ruelles ou en suivant les parcours concoctés pour votre plaisir dans nos guides de visite.
- Rencontre avec les Amis de **Boby Lapointe** dans l'AMusée qui lui est dédié à Pézenas, sa ville natale.
- Balade dans les faubourgs viticoles où se côtoient demeures bourgeoises, maisons vigneronnes et caves monumentales évoquant l'épopée de la vigne et du vin en Languedoc après avoir visité l'espace "De vins en découvertes" de Montagnac.
- Vue imprenable sur le **causse basaltique** depuis l'imposant clocher de **Caux** ou sur le **sentier de sainte Perpétue** en compagnie d'un guide.
- Découverte des châteaux du siècle de Molière à Nizas, Lézignan la Cèbe ou des "Palais de l'Armonie" qui arborent fièrement leurs tourelles d'ardoise.

Photos: Photo: Nicolas LEBLANC - ECRIVAIN - 2019

ENVIE DE ...

gourmandises

Qu'elles soient généreuses ou légères, nos spécialités sont gouteuses et ensoleillées ! De l'assiette au verre, découvrez la Craustade de Bessan, le Petit Pâté et les berlingots de Pézenas, foignon doux de Lézignan-la-Cèbe ou encore les huîtres et les moules de l'Étang de Thau... Explorez aussi la palette de vins de caractère, de bières artisanales et de crèmes digestives 100% naturelles. Et consommez sans modération les fruits et légumes méditerranéens de nos producteurs locaux. Si vous aimez vous régaler à table, optez pour le marché en circuit court, gage de produits de saison, hauts en couleurs et en saveurs.

NOS COUPS DE

Gourmands et gourmets, partez à la découverte de nos spécialités locales pour enrichir votre expérience gustative. Au menu : moules farcies à l'Agathoise.



Ici, l'excellence des vins naît de la diversité des sols : calcaire, basalte et galets.



Le Petit Pâté :
une petite bobine sucrée-salée à la croûte dorée "De British", spécialité emblématique de Pézenas.



La craustade de Bessan
est un feuilleté gourmand. Ajoutez plutôt : cassoulet, noix, chocolat et un zeste de citron !

Idées à retenir pour vos parcours !

- **Pause gourmande au cœur de la fabrique de berlingots à Pézenas.** La gamme affiche autant de couleurs que de parfums... Les enfants adorent !
- **Balades vigneronnes** au cœur des domaines viticoles et des caves coopératives pour découvrir le terroir de nos 3 AOC (ADP) et 5 IGP ainsi que le savoir-faire de nos vignerons qui ont à cœur de produire des vins délicieusement authentiques.
- Immersion dans le centre d'interprétation "**Espace de vins en découvertes**", dédié à l'histoire de la vigne et du vin à Montagnac. Et pour vous immerger vraiment dans ce terroir labellisé "Vignobles et Découvertes - Thau en Méditerranée", suivez le sentier des Cénorandos à Montagnac et à Pomérols. 2 balades hautes en couleurs que vous n'êtes pas près d'oublier.
- **Rendez-vous sur les marchés** de producteurs de pays à Montagnac, St-Thibéry et Vias, tout comme sur les marchés de plein vent de votre lieu de séjour. Ce faisant, n'oubliez pas de choisir les oignons doux de Lézignan-la-Cèbe pour relever délicatement vos salades estivales.
- Poussez la porte des caves et domaines viticoles. Certains sont **des espaces œnotouristiques exceptionnels** tels que le Prieuré Saint-Jean de Bébian qui accueille le restaurant gastronomique et l'hôtel de Matthieu de Lauzun à Pézenas, Vinipolis et son bistrot au cœur de l'appellation Picpoul de Pinet à Florensac ou les Domaines Paul Mas à Montagnac qui produisent une grande variété de vins sur les collines de Bessilles, à découvrir à la cave ou au restaurant Côté Mas.
- Vivez comme un local : régaliez-vous des **poissons et fruits de mer tout juste pêchés**. Votre poissonnier vous dira comment les préparer simplement pour apprécier leur saveur finement iodée.
- Envie de réveiller vos papilles ? **Faites confiance aux chefs locaux et maîtres restaurateurs** pour savourer un repas gourmand à base de produits du terroir extra-frais !

En savoir +

➤ Flânez dans l'univers "Terroirs et art de vivre" sur www.capdagde.com

**CAP D'AGDE
MÉDITERRANÉE
TOURISME**

OFFICE DE TOURISME
Bule d'accueil - BP 544
34305 Le Cap d'Agde cedex
Tél. +33 (0)4 67 01 04 04
www.capdagde.com



Cap d'Agde

Du 28 oct.
au 1^{er} nov.

Entrée
GRATUITE | 2020



21^e édition

Salon Nautique d'Automne



CAP D'AGDE
MEDITERRANEE
TOURISME



Sodéal

Midi Libre

HYPER U
Agde



APN
0000

agde Archipel de vie