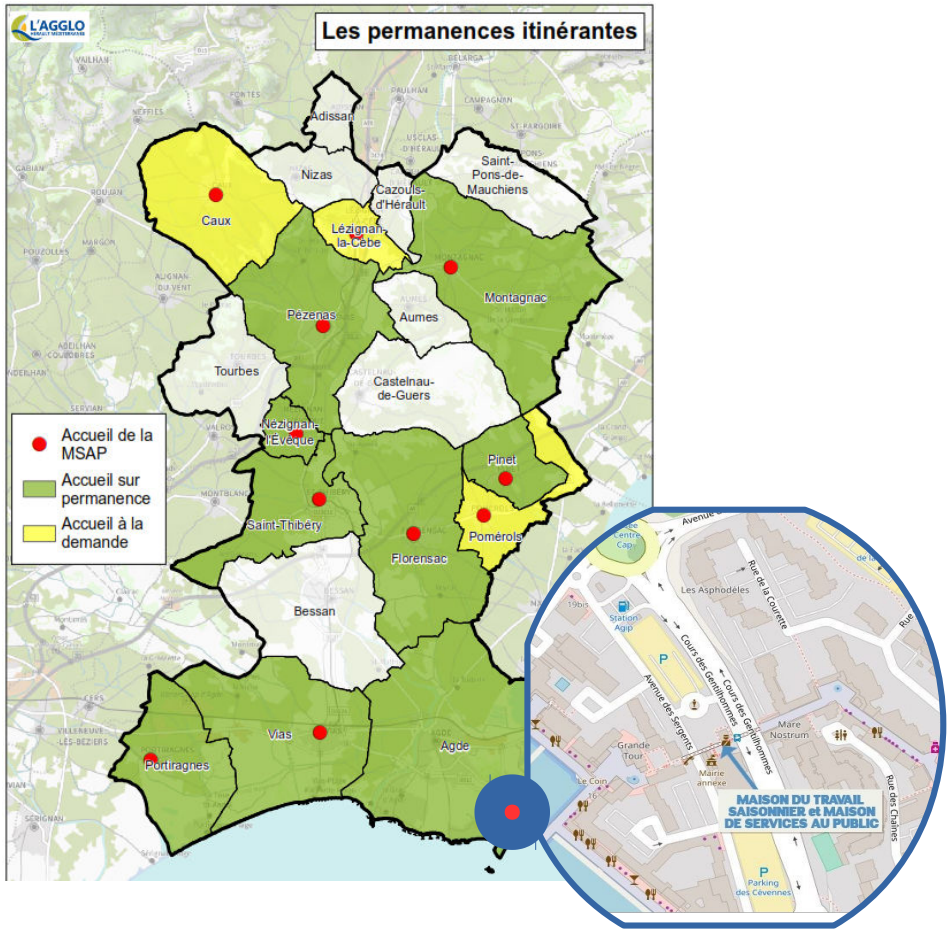

Pour que mon déplacement soit efficace

POUR LES DOSSIERS :
> ASSURANCE RETRAITE (CARSAT)
> MSA >CPAM > ANTS

- Mon n° de sécurité sociale
- Mes codes d'accès AMELI ou IMPOTS
- Mon adresse mail et son mot de passe

POUR LE DOSSIER DES IMPÔTS

- Mon numéro fiscal
- Mon revenu fiscal de références
- Mon numéro déclarant en lignes (uniquement sur le feuille de déclaration des revenus)

POUR LE DOSSIER PÔLE EMPLOI

- Mon numéro d'identifiant
- Mon mot de passe
- Un CV papier ou sur clé USB

POUR LE DOSSIER CAF

- Mon n°d'allocataire (sur courrier CAF)
- Mon code confidentiel à 8 chiffres
- Mes 3 derniers bulletins de salaire
- Mon dernier avis d'imposition

L'AGGLO HÉRAULT MÉDITERRANÉE

Hérault Méditerranée Maison du Travail Saisonnier

Mise en relation

Accueil, information, orientation

Accompagnement aux démarches administratives

Aide à l'utilisation des services et des outils numériques

MAISON DE SERVICES AU PUBLIC

Maison de services au public

V 2019

LA MAISON DE SERVICES AU PUBLIC DE L'AGGLO HÉRAULT MÉDITERRANÉE

Nos agents conseil :

Sandrine Cadiergues
Hélène Gomez

Nos coordonnées :

04 67 01 24 22
msap@agglohm.net

Sur Facebook : @agglohmmsap

Nos permanences (sur rendez-vous) :

Cap d'Agde / *Maison du Travail Saisonnier* :
- ➔ Tous les mardis, jeudis et vendredis - de 9h à 12h et 14h à 17h
- ➔ Le mercredi des semaines paires - de 9h à 12h

Agde / *Service Emploi Formation – 36 rue JJ Rousseau* :
- ➔ Le mercredi des semaines impaires - de 9h à 12h

Florensac / *Mairie - Bureau des permanences* :
- ➔ Le lundi des semaines impaires - de 9h à 12h

Nézignan-l'Evêque / *Mairie* :
- ➔ Le jeudi de la 1ère semaine paire du mois - de 9h à 12h

Montagnac / *Maison des permanences* :
- ➔ Tous les mercredis - de 9h à 12h

Pézenas / *Espace jeunesse Maison des jeunes* :
- ➔ Tous les mardis de 9h à 12h et 14h à 17h

Pinet / *Ancienne Médiathèque - face à la Mairie* :
- ➔ Le jeudi des semaines impaires - de 9h à 12h

Portiragnes / *Mairie* :
- ➔ Le vendredi des semaines paires - de 9h à 12h

Saint-Thibéry / *Mairie - Salle des mariages* :
- ➔ Le jeudi de la 2ème semaine paire du mois - de 9h à 12h

Vias / *CCAS* :
- ➔ Le vendredi des semaines impaires - de 9h à 12h

Déplacement à la demande sur :
Caux
Lézignan-la-Cèbe
Pomérols

La Maison de services au public de l'Agglo, un dispositif gratuit pour simplifier l'accès aux services publics

Nos missions :

- Vous informer et vous conseiller
- Vous accompagner dans vos démarches administratives
- Vous accompagner dans vos démarches en ligne

Nos services :

CAF

> Informations et aide à la demande de prestations (APL, RSA, Prime d'activité, allocations familiales...)

> Aide à la déclaration d'un changement de situation, des ressources trimestrielles

CARSAT

> Informations sur les droits,

> Aide à la demande de retraite,

> Aide à la mise à jour de votre dossier

MSA

> Informations sur les droits et prestations,

> Aide à la déclaration des ressources, à la demande de retraite

CPAM

> Informations sur les droits et prestations,

> Aide à la mise à jour de votre dossier

ANTS

Agence Nationale des Titres Sécurisés de la Préfecture

> Aide aux démarches en ligne pour les permis de conduire et les cartes grises

IMPÔTS

> Aide à la déclaration d'un changement de situation

POLE EMPLOI

> Aide à l'utilisation de votre compte personnel : télécandidature, actualisation, consultation des offres, déposer son CV

MAISON DU TRAVAIL SAISONNIER

> Dépôt et consultations d'offres d'emplois saisonnières

> Mise en relation entre employeurs et demandeurs d'emplois ou saisonniers,

> Informations et conseils sur le droit du travail

AGGLO HÉRAULT MÉDITERRANÉE

> Information sur les services de l'Agglo :

Espaces verts, Habitat, Transport, Urbanisme, Emploi, Formation, Insertion, Économie, Médiathèques, Justice, Loisirs, Sports …

BORNES MULTI-SERVICES

> Matériel informatique à disposition du public (ordinateur, scanner, imprimante)

Espace de confidentialité